

Fls. 374  
Ass. W

**ALTERAÇÃO CONTRATUAL N° 02 - CONSOLIDAÇÃO DO CONTRATO SOCIAL DA**

**SOCIEDADE EMPRESARIAL LIMITADA**

**SKAR COMERCIO DE ALIMENTOS LTDA - EPP**

**SILVANIA VIRGEM GUSMAO PEREIRA**, BRASILEIRA, SOLTEIRA, NATURAL DE BEQUIMAO - MA, NASCIDA EM 10/02/1966, EMPRESARIA, RG N° 012745471999-6 SSP/MA, CPF N° 253.356.423-00, RESIDENTE E DOMICILIADA NA RUA 03, N° 16, BAIRRO JARDIM BELA VISTA, SÃO LUIS, MA, CEP: 65072-741;

**JESSICA PINHEIRO PRIVADO**, BRASILEIRA, NATURAL DE SÃO LUIS, ESTADO DO MARANHÃO, SOLTEIRA, NASCIDA NO DIA 06/06/1994, EMPRESARIA, CPF N° 056.253.343-58, RG N° 025154752003-1 SSP/ MA, DOMICILIADO E RESIDENTE À RUA 03, N° 16, BAIRRO JARDIM BELA VISTA, SÃO LUIS, MA, CEP: 65072-741;

ÚNICOS SÓCIOS DA SOCIEDADE EMPRESARIAL LIMITADA **SKAR COMERCIO DE ALIMENTOS LTDA**

**EPP** COM SEDE E DOMICILIO Á RUA TRES N° 16 - LETRA E - PARQUE TOPAZIO - BAIRRO JARDIM BELA VISTA - SÃO LUIS - MARANHÃO, CEP: 65072-741; INSCRITA NA JUNTA COMERCIAL DO ESTADO DO MARANHÃO SOB N° 21200968596 POR DESPACHO DE 18/07/2017, INSCRITA NO CNPJ SOB N° 41.488.339/0001-66 RESOLVEM ASSIM, CONSOLIDAR O CONTRATO SOCIAL, CONFORME AS CLAUSULAS E DISPOSIÇÕES A SEGUIR:

CLÁUSULA 1ª: A SOCIEDADE GIRA SOB O NOME EMPRESARIAL **SKAR COMERCIO DE ALIMENTOS LTDA - EPP** COM SEDE E DOMICILIO Á RUA TRES N° 16 - LETRA E - PARQUE TOPAZIO - BAIRRO JARDIM BELA VISTA - SÃO LUIS - MARANHÃO, CEP: 65072-741;

CLÁUSULA 2ª: O SEU OBJETO SOCIAL É: COMERCIO VAREJISTA DE PRODUTOS ALIMENTICIOS EM GERAL (GENEROS ALIMENTICIOS PERECIVEIS E NAO PERECIVEIS DESTINADOS A MERENDA ESCOLAR); COMERCIO VAREJISTA DE HORTIFRUTIGRANJEIROS; COMERCIO VAREJISTA ESPECIALIZADO DE EQUIPAMENTOS E SUPRIMENTOS DE INFORMATICA; COMERCIO VAREJISTA ESPECIALIZADO DE ELETRODOMESTICOS E EQUIPAMENTOS DE AUDIO E VIDEO; COMERCIO VAREJISTA DE MOVEIS; COMERCIO VAREJISTA ESPECIALIZADO DE INSTRUMENTOS MUSICAIS E ACESSORIOS; COMERCIO VAREJISTA DE ARTIGOS DE TAPECARIA, CORTINAS E PERSIANAS; COMERCIO VAREJISTA DE BRINQUEDOS E ARTIGOS RECREATIVOS; COMERCIO VAREJISTA DE ARTIGOS ESPORTIVOS; COMERCIO VAREJISTA DE BICICLETAS E TRICICLOS PECAS E ACESSORIOS; COMERCIO VAREJISTA DE PRODUTOS SANEANTES DOMISSANITARIOS; COMERCIO VAREJISTA DE OUTROS ARTIGOS DE USO PESSOAL E DOMESTICO NAO ESPECIFICADOS ANTERIORMENTE (ARTIGOS PARA HABITACAO DE VIDRO, CRISTAL, PORCELANA, BORRACHA, PLASTICO, METAL, MADEIRA, VIME, BAMBU E OUTROS SIMILARES - PANEIS, LOUCAS, GARRAFAS TERMICAS, ESCADAS DOMESTICAS, ESCOVAS, VASSOURAS, CABIDES ARTIGOS DESCARTAVEIS EM GERAL (COPOS, TALHERES, GUARDANAPOS, EMBALAGENS PARA ALIMENTOS PREPARADOS E SIMILARES) ETC.); COMERCIO VAREJISTA DE ARTIGOS DE PAPELARIA; COMERCIO VAREJISTA DE MATERIAIS DE CONSTRUCAO EM GERAL; COMERCIO VAREJISTA DE ARTIGOS DE COLCHOARIA; COMERCIO VAREJISTA DE COSMETICOS; COMERCIO VAREJISTA DE FERRAGENS E FERRAMENTAS; COMERCIO VAREJISTA DE ARTIGOS DE CAMA, MESA E BANHO; MANUTENCAO E REPARACAO DE EQUIPAMENTOS E PRODUTOS NAO ESPECIFICADOS ANTERIORMENTE (INSTRUMENTOS NAO-ELETRONICOS PARA USOMEDICO-HOSPITALAR - MOBILIARIO ESPECIFICO PARA USO MEDICO-HOSPITALAR); COMERCIO VAREJISTA DE CARNES - AÇOUQUES; COMERCIO VAREJISTA DE LATICÍNIOS E FRIOS; PADARIA E CONFETARIA COM PREDOMINÂNCIA DE REVENDA; COMERCIO VAREJISTA DE BEBIDAS; SERVIÇOS DE ALIMENTAÇÃO PARA EVENTOS E RECEPÇÕES - BUFÊ; COMERCIO ATACADISTA ESPECIALIZADO EM OUTROS PRODUTOS INTERMEDIÁRIOS NAO ESPECIFICADOS ANTERIORMENTE (BRINDES); COMERCIO ATACADISTA DE OUTROS EQUIPAMENTOS E ARTIGOS DE USO PESSOAL E DOMESTICO NAO ESPECIFICADOS ANTERIORMENTE (UTENSÍLIOS DOMÉSTICOS); COMERCIO ATACADISTA DE ROUPAS E ACESSÓRIOS PARA USO PROFISSIONAL E DE SEGURANÇA DO TRABALHO; ATIVIDADES RELACIONADAS A ESGOTO, EXCETO A GESTÃO DE REDES; LIMPEZA EM PRÉDIOS E EM DOMICÍLIOS; IMUNIZAÇÃO E CONTROLE DE PRAGAS URBANAS; ATIVIDADES PAISAGÍSTICAS; PERFURAÇÃO E CONSTRUÇÃO DE POÇOS DE ÁGUA; INSTALAÇÃO DE PORTAS, JANELAS, TETOS, DIVISÓRIAS E ARMÁRIOS EMBUTIDOS DE QUALQUER MATERIAL; OBRAS DE URBANIZAÇÃO - RUAS, PRAÇAS E CALÇADAS; CONSTRUÇÃO DE INSTALAÇÕES ESPORTIVAS E RECREATIVAS; INSTALAÇÃO E ELÉTRICA; SERVIÇOS DE PINTURA DE EDIFÍCIOS EM GERAL; INSTALAÇÃO E MANUTENÇÃO DE SISTEMAS CENTRAIS DE AR CONDICIONADO, DE VENTILAÇÃO E REFRIGERAÇÃO; ALUGUEL DE ANDAIMES; REPARAÇÃO E MANUTENÇÃO DE EQUIPAMENTOS ELETROELETRÔNICOS DE USO PESSOAL E DOMÉSTICO; COMERCIO VAREJISTA DE VIDROS; COMERCIO VAREJISTA DE TINTAS E MATERIAIS PARA PINTURA; PREPARAÇÃO DE CANTEIRO E LIMPEZA DE TERRENO; OBRAS DE TERRAPLENAGEM; COMERCIO VAREJISTA DE ARTIGOS DE VIAGEM; COMERCIO VAREJISTA DE ARTIGOS DO VESTUÁRIO E ACESSÓRIOS; COMERCIO VAREJISTA DE ARTIGOS DE ARMARINHO; COMERCIO VAREJISTA DE CALÇADOS; COMERCIO VAREJISTA DE CAL, AREIA, PEDRA BRITADA, TIJOLOS E TELHAS; COMERCIO VAREJISTA DE MATERIAIS HIDRÁULICOS; CARGA E DESCARGA; REPARAÇÃO E MANUTENÇÃO DE COMPUTADORES E DE EQUIPAMENTOS PERIFÉRICOS; COMERCIO ATACADISTA DE INSTRUMENTOS E MATERIAIS PARA USO MÉDICO, CIRÚRGICO, HOSPITALAR E DE LABORATÓRIOS; ALUGUEL DE OUTRAS MÁQUINAS E EQUIPAMENTOS COMERCIAIS E INDUSTRIAIS NAO ESPECIFICADOS ANTERIORMENTE, SEM OPERADOR (BALCÕES FRIGORÍFICOS, CÂMARAS FRIGORÍFICAS); COMERCIO VAREJISTA DE MERCADORIAS EM GERAL, COM PREDOMINÂNCIA DE PRODUTOS ALIMENTÍCIOS - MINIMERCADOS, MERCEARIAS E ARMAZENS; MANUTENÇÃO E REPARAÇÃO DE MÁQUINAS E APARELHOS DE REFRIGERAÇÃO E VENTILAÇÃO PARA USO INDUSTRIAL E COMERCIAL; DISTRIBUIÇÃO DE ÁGUA POR CAMINHÕES; COLETA DE RESÍDUOS NÃO-PERIGOSOS; ALUGUEL DE MÁQUINAS E EQUIPAMENTOS PARA CONSTRUÇÃO SEM OPERADOR, EXCETO ANDAIMES; ALUGUEL DE MÁQUINAS E EQUIPAMENTOS AGRÍCOLAS SEM OPERADOR;

CLÁUSULA 3ª: O CAPITAL DA SOCIEDADE EMPRESARIAL É DE R\$ 500.000,00 (QUINHENTOS MIL REAIS), DIVIDIDO EM 500.000 (QUINHENTAS MIL) COTAS NO VALOR DE R\$ 1,00 (UM REAL) CADA INTEGRALIZADO EM MOEDA CORRENTE DO PAIS, DISTRIBUIDO NA FORMA ABAIXO:

CERTIFICO O REGISTRO EM 29/12/2017 11:45 SOB N° 20171299191.  
PROTOCOLO: 171299191 DE 26/12/2017. CÓDIGO DE VERIFICAÇÃO:  
11704929080. NIRE: 21200968596.  
SKAR COMERCIO DE ALIMENTOS LTDA EPP

JUCEMA

Lilian Theresa Rodrigues Mendonça  
SECRETÁRIA-GERAL  
SÃO LUIS, 29/12/2017  
www.empresafacil.ma.gov.br



Fls. 779  
Ass. *bl*

SÓCIOS	QUOTAS	%	VALOR
<b>SILVANIA VIRGEM GUSMAO PEREIRA</b>	450.000	90,00	450.000,00
<b>JESSICA PINHEIRO PRIVADO</b>	50.000	10,00	50.000,00
TOTAL	500.000	100,00	500.000,00

CLÁUSULA 4ª: A SOCIEDADE INICIOU SUAS ATIVIDADES EM 16/03/1992 E SEU PRAZO DE DURAÇÃO É POR TEMPO INDETERMINADO.

CLÁUSULA 5ª: A RESPONSABILIDADE DE CADA SÓCIO É RESTRITA AO VALOR DE SUAS QUOTAS, MAS TODOS RESPONDEM SOLIDARIAMENTE PELA INTEGRALIZAÇÃO DO CAPITAL SOCIAL.

CLÁUSULA 6ª: AS QUOTAS SÃO INDIVISÍVEIS E NÃO PODERÃO SER CEDIDAS OU TRANSFERIDAS A TERCEIROS SEM O CONSENTIMENTO DO OUTRO SÓCIO, A QUEM FICA ASSEGURADO, EM IGUALDADE DE CONDIÇÕES E PREÇO, O DIREITO DE PREFERÊNCIA PARA SUA AQUISIÇÃO SE POSTAS À VENDA, FORMALIZANDO, SE REALIZADA A CESSÃO DELAS, A ALTERAÇÃO CONTRATUAL PERTINENTE.

CLÁUSULA 7ª: A SOCIEDADE PODERÁ A QUALQUER TEMPO, ABRIR OU FECHAR FILIAIS OU OUTRA DEPENDÊNCIA, MEDIANTE ALTERAÇÃO CONTRATUAL ASSINADA POR TODOS OS SÓCIOS.

CLÁUSULA 8ª: OS SÓCIOS PODERÃO DE COMUM ACORDO, FIXAR UMA RETIRADA MENSAL A TÍTULO DE "PRO-LABORE", OBSERVADAS AS DISPOSIÇÕES REGULAMENTARES PERTINENTES.

CLÁUSULA 9ª: FALECENDO OU INTERDITADO QUALQUER SÓCIO, A SOCIEDADE CONTINUARÁ SUAS ATIVIDADES COM OS HERDEIROS, SUCESSORES E O INCAPAZ. NÃO SENDO POSSÍVEL OU INEXISTINDO INTERESSE DESTES OU DO SÓCIO REMANESCENTE, O VALOR DE SEUS HAVERES SERÁ APURADO E LIQUIDADO COM BASE NA SITUAÇÃO PATRIMONIAL DA SOCIEDADE, À DATA DA RESOLUÇÃO, VERIFICADA EM BALANÇO ESPECIAL LEVANTADO.

CLÁUSULA 10ª: A ADMINISTRAÇÃO DA SOCIEDADE CABERÁ ISOLADAMENTE AO SÓCIO ADMINISTRADOR **SILVANIA VIRGEM GUSMAO PEREIRA** O USO DO NOME EMPRESARIAL, VEDADO, NO ENTANTO, EM ATIVIDADES ESTRANHAS AO INTERESSE SOCIAL OU ASSUMIR OBRIGAÇÕES SEJA EM FAVOR DE QUALQUER DOS QUOTISTAS OU DE TERCEIROS, BEM COMO ONERAR OU ALIENAR BENS IMÓVEIS DA SOCIEDADE, SEM AUTORIZAÇÃO DO OUTRO SÓCIO.

CLÁUSULA 11ª: AO TÉRMINO DE CADA EXERCÍCIO SOCIAL, EM 31 DE DEZEMBRO, O SÓCIO ADMINISTRADOR **SILVANIA VIRGEM GUSMAO PEREIRA** PROCEDERÁ AO LEVANTAMENTO DO BALANÇO PATRIMONIAL, DE RESULTADO ECONÔMICO E, APURADOS OS RESULTADOS DO EXERCÍCIO, APÓS AS DEDUÇÕES PREVISTAS EM LEI E FORMAÇÃO DAS RESERVAS QUE FOREM CONSIDERADAS NECESSÁRIAS, OS LUCROS E PREJUÍZOS SERÃO DISTRIBUÍDOS E SUPOSTOS PELOS SÓCIOS, PROPORCIONALMENTE AS QUOTAS DO CAPITAL SOCIAL QUE DETIVEREM.

CLÁUSULA 12ª: O SÓCIO ADMINISTRADOR **SILVANIA VIRGEM GUSMAO PEREIRA** DECLARA, SOB AS PENAS DA LEI, DE QUE NÃO ESTA IMPEDIDO DE EXERCER A ADMINISTRAÇÃO DA SOCIEDADE, POR LEI ESPECIAL, OU EM VIRTUDE DE CONDENAÇÃO CRIMINAL, OU POR SE ENCONTRAR SOB OS EFEITOS DELA, A PENA QUE VEDE, AINDA QUE TEMPORARIAMENTE, O ACESSO A CARGOS PÚBLICOS OU POR CRIME FALIMENTAR, DE PREVARICAÇÃO, PEITA OU SUBORNO, CONCUSSÃO, PECULATO, OU CONTRA A ECONOMIA POPULAR, CONTRA O SISTEMA FINANCEIRO NACIONAL, CONTRA NORMAS DE DEFESA DA CONCORRÊNCIA, CONTRA AS RELAÇÕES DE CONSUMO, FÉ PÚBLICA, OU A PROPRIEDADE.

CLÁUSULA 13ª: CONTINUAM EM PLENO VIGOR, TODAS AS DEMAIS CLAUSULAS DO CONTRATO PRIMITIVO E ADITIVOS, NO QUE COM ESTAS NÃO COLIDIREM DIRETA OU INDIRETAMENTE OU DESDE AQUI NÃO REVOGADAS.

CLÁUSULA 14ª: FICA ELEITO O FORO DE SÃO LUIS – MARANHÃO PARA O EXERCÍCIO E O CUMPRIMENTO DOS DIREITOS E OBRIGAÇÕES RESULTANTES DESTE CONTRATO.

E POR ESTAREM ASSIM JUSTOS E CONTRATADOS ASSINAM O

PRESENTE INSTRUMENTO.

SÃO LUIS – MA, 21 DE DEZEMBRO DE 2017.

*Silvania Virgem Gusmao Pereira*  
**SILVANIA VIRGEM GUSMAO PEREIRA**  
*Jessica Pinheiro Privado*  
**JESSICA PINHEIRO PRIVADO**

**JUCEMA**

CERTIFICO O REGISTRO EM 29/12/2017 11:45 SOB Nº 20171299191.  
PROTOCOLO: 171299191 DE 26/12/2017. CÓDIGO DE VERIFICAÇÃO:  
11704929080. NIRE: 21200968596.  
SKAR COMERCIO DE ALIMENTOS LTDA EPP

Lílian Theresa Rodrigues Mendonça  
SECRETÁRIA-GERAL  
SÃO LUÍS, 29/12/2017  
www.empresafacil.ma.gov.br

Fls.	336
Ass.	ld

ALTERAÇÃO CONTRATUAL Nº 03 DA SOCIEDADE EMPRESARIA LIMITADA  
SKAR COMERCIO DE ALIMENTOS LTDA - EPP

**SILVANIA VIRGEM GUSMÃO PEREIRA**, BRASILEIRA, SOLTEIRA, NATURA DE BEQUIMÃO -MA, NASCIDA EM 10/02/1966, EMPRESARIA, RG Nº 012745471999-6 SSP/MA, CPF, Nº 253.356.423-00, RESIDENTE E DOMICILIADA NA RUA 03 Nº 16 BAIRRO JARDIM BELA VISTA, SÃO LUIS-MA, CEP: 65072-741;

**JESSICA PINHEIRO PRIVADO**, BRASILEIRA, SOLTEIRA, NATURA DE SÃO LUIS-MA, NASCIDA EM 06/06/1994, EMPRESARIA, RG Nº 025154752003-1 SSP/MA, CPF Nº 056.253.343-58, RESIDENTE E DOMICILIADA NA RUA 03 Nº 16 BAIRRO JARDIM BELA VISTA, SÃO LUIS-MA, CEP: 65072-741;

UNICOS SOCIOS DA SOCIEDADE EMPRESÁRIA LIMITADA SKAR COMERCIO DE ALIMENTOS LTDA -EPP, COM SEDE A RUA TRÊS, Nº 16, LETRA E, PARQUE TOPAZIO, BAIRRO JARDIM BELA VISTA -SÃO LUIS/MA, CEP: 65072-741, INSCRITA NA JUNTA COMERCIAL DO ESTADO DO MARANHÃO SOB Nº 21200968596 POR DESPACHO DE 18/07/2017, INSCRITA NO C.N.P.J SOB Nº 41.488.339/0001-66 RESOLVEM ASSIM, ALTERAR O CONTRATO SOCIAL CONFORME AS CLAUSULAS E DISPOSIÇÕES A SEGUIR:

**CLAUSULA PRIMEIRA:**

O OBJETO SOCIAL DA SOCIEDADE ALTERA-SE PARA:

ATIVIDADE PRINCIPAL:

47.29-6-99 - COMÉRCIO VAREJISTA DE PRODUTOS ALIMENTÍCIOS EM GERAL OU ESPECIALIZADO EM PRODUTOS ALIMENTÍCIOS NÃO ESPECIFICADOS ANTERIORMENTE (PRODUTOS NATURAIS E DIETÉTICOS, COMIDAS CONGELADAS, MEL, ETC., CAFÉ EM GRÃO, TORRADO OU MOÍDO; CEREAIS; CONDIMENTOS E ESPECIARIAS, POLPA DE FRUTAS, OVOS, MASSAS ALIMENTÍCIAS)



Fls.	337
Ass.	wl

## ATIVIDADE SECUNDÁRIA:

- 14.12-6-01 - CONFECCÃO DE PEÇAS DE VESTUÁRIO, EXCETO ROUPAS ÍNTIMAS E AS CONFECCIONADAS SOB MEDIDA
- 14.12-6-02 - CONFECCÃO, SOB MEDIDA, DE PEÇAS DO VESTUÁRIO, EXCETO ROUPAS ÍNTIMAS
- 14.13-4-01 - CONFECCÃO DE ROUPAS PROFISSIONAIS, EXCETO SOB MEDIDA
- 14.13-4-02 - CONFECCÃO, SOB MEDIDA, DE ROUPAS PROFISSIONAIS
- 13.51-1-00 - FABRICAÇÃO DE ARTEFATOS TÊXTEIS PARA USO DOMÉSTICO
- 18.11-3-02 - IMPRESSÃO DE LIVROS, REVISTAS E OUTRAS PUBLICAÇÕES PERIÓDICAS
- 18.13-0-01 - IMPRESSÃO DE MATERIAL PARA USO PUBLICITÁRIO
- 18.22-9-01 - SERVIÇOS DE ENCADERNAÇÃO E PLASTIFICAÇÃO
- 33.14-7-07 - MANUTENÇÃO E REPARAÇÃO DE MÁQUINAS E APARELHOS DE REFRIGERAÇÃO E VENTILAÇÃO PARA USO INDUSTRIAL E COMERCIAL
- 33.19-8-00 - MANUTENÇÃO E REPARAÇÃO DE EQUIPAMENTOS E PRODUTOS NÃO ESPECIFICADOS ANTERIORMENTE
- 36.00-6-02 - DISTRIBUIÇÃO DE ÁGUA POR CAMINHÕES
- 37.02-9-00 - ATIVIDADES RELACIONADAS A ESGOTO, EXCETO A GESTÃO DE REDES
- 38.11-4-00 - COLETA DE RESÍDUOS NÃO-PERIGOSOS
- 42.13-8-00 - OBRAS DE URBANIZAÇÃO - RUAS, PRAÇAS E CALÇADAS
- 42.99-5-01 - CONSTRUÇÃO DE INSTALAÇÕES ESPORTIVAS E RECREATIVAS
- 43.11-8-02 - PREPARAÇÃO DE CANTEIRO E LIMPEZA DE TERRENO
- 43.13-4-00 - OBRAS DE TERRAPLENAGEM
- 43.21-5-00 - INSTALAÇÃO E MANUTENÇÃO ELÉTRICA
- 43.22-3-02 - INSTALAÇÃO E MANUTENÇÃO DE SISTEMAS CENTRAIS DE AR CONDICIONADO, DE VENTILAÇÃO E REFRIGERAÇÃO
- 43.30-4-02 - INSTALAÇÃO DE PORTAS, JANELAS, TÉTOS, DIVISÓRIAS E ARMÁRIOS EMBUTIDOS DE QUALQUER MATERIAL
- 43.30-4-03 - OBRAS DE ACABAMENTO EM GESSO E ESTUQUE
- 43.30-4-04 - SERVIÇOS DE PINTURA DE EDIFÍCIOS EM GERAL
- 43.30-4-05 - APLICAÇÃO DE REVESTIMENTOS E DE RESINAS EM INTERIORES E EXTERIORES
- 43.99-1-05 - PERFURAÇÃO E CONSTRUÇÃO DE POÇOS DE ÁGUA
- 45.30-7-03 - COMÉRCIO A VAREJO DE PEÇAS E ACESSÓRIOS NOVOS PARA VEÍCULOS AUTOMOTORES

- 45.30-7-05 - COMÉRCIO A VAREJO DE PNEUMÁTICOS E CÂMARAS DE AR
- 46.42-7-02 - COMÉRCIO ATACADISTA DE ROUPAS E ACESSÓRIOS PARA USO PROFISSIONAL E DE SEGURANÇA DO TRABALHO
- 46.45-1-01 - COMÉRCIO ATACADISTA DE INSTRUMENTOS E MATERIAIS PARA USO MÉDICO, CIRÚRGICO, HOSPITALAR E DE LABORATÓRIOS
- 46.49-4-08 - COMÉRCIO ATACADISTA DE PRODUTOS DE HIGIENE, LIMPEZA E CONSERVAÇÃO DOMICILIAR
- 46.49-4-99 - COMÉRCIO ATACADISTA DE OUTROS EQUIPAMENTOS E ARTIGOS DE USO PESSOAL E DOMÉSTICO NÃO ESPECIFICADOS ANTERIORMENTE (ARTIGOS DE CUTELARIA, ARTIGOS PARA HABITAÇÃO DE VIDRO, CRISTAL, PORCELANA, BORRACHA, PLÁSTICO, METAL, MADEIRA, VIME, BAMBU E OUTROS SIMILARES - PANELAS, LOUÇAS, GARRAFAS TÉRMICAS, ESCADAS DOMÉSTICAS, ESCOVAS, VASSOURAS, CABIDES, ETC, BRINQUEDOS DE QUALQUER MATERIAL, INCLUSIVE ELETRÔNICOS, INSTRUMENTOS MUSICAIS, ÓCULOS PARA NATAÇÃO, PRANCHAS, ETC., ARTIGOS PARA CAÇA, PESCA E CAMPING, PAPEL DE PAREDE E SIMILARES, ARTIGOS DESCARTÁVEIS EM GERAL (COPOS, TALHERES, GUARDANAPOS, EMBALAGENS PARA ALIMENTOS PREPARADOS E OUTROS SIMILARES)
- 46.89-3-99 - COMÉRCIO ATACADISTA ESPECIALIZADO EM OUTROS PRODUTOS INTERMEDIÁRIOS NÃO ESPECIFICADOS ANTERIORMENTE (ARTEFATOS DE BORRACHA, EXCETO PARA VEÍCULOS E USO RESIDENCIAL, DE PARTES, INJETADOS E ACESSÓRIOS PARA CALÇADOS, PEÇAS E ACESSÓRIOS PARA APARELHOS DE USO DOMÉSTICO E PESSOAL, ELÉTRICOS E ELETRÔNICOS, BARBANTES, BRINDES, CORDAS E CORDOARIAS)
- 47.12-1-00 - COMÉRCIO VAREJISTA DE MERCADORIAS EM GERAL, COM PREDOMINÂNCIA DE PRODUTOS ALIMENTÍCIOS - MINIMERCADOS, MERCEARIAS E ARMAZÉNS
- 47.21-1-02 - PADARIA E CONFEITARIA COM PREDOMINÂNCIA DE REVENDA
- 47.21-1-03 - COMÉRCIO VAREJISTA DE LATICÍNIOS E FRIOS
- 47.22-9-01 - COMÉRCIO VAREJISTA DE CARNES - AÇOUGUES
- 47.23-7-00 - COMÉRCIO VAREJISTA DE BEBIDAS
- 47.24-5-00 - COMÉRCIO VAREJISTA DE HORTIFRUTIGRANJEIROS
- 47.29-6-99 - COMÉRCIO VAREJISTA DE PRODUTOS ALIMENTÍCIOS EM GERAL OU ESPECIALIZADO EM PRODUTOS ALIMENTÍCIOS NÃO ESPECIFICADOS ANTERIORMENTE (PRODUTOS NATURAIS E DIETÉTICOS, COMIDAS CONGELADAS, MEL, ETC., CAFÉ MOÍDO, SORVETES, EMBALADOS, EM POTES E SIMILARES, CAFÉ EM GRÃO, TORRADO OU MOÍDO, COMIDAS CONGELADAS, CONDIMENTOS E ESPECIARIAS, FERMENTOS)
- 47.32-6-00 - COMÉRCIO VAREJISTA DE LUBRIFICANTES
- 47.41-5-00 - COMÉRCIO VAREJISTA DE TINTAS E MATERIAIS PARA PINTURA



- 47.42-3-00 - COMÉRCIO VAREJISTA DE MATERIAL ELÉTRICO
- 47.43-1-00 - COMÉRCIO VAREJISTA DE VIDROS
- 47.44-0-01 - COMÉRCIO VAREJISTA DE FERRAGENS E FERRAMENTAS
- 47.44-0-03 - COMÉRCIO VAREJISTA DE MATERIAIS HIDRÁULICOS
- 47.44-0-04 - COMÉRCIO VAREJISTA DE CAL, AREIA, PEDRA BRITADA, TIJOLOS E TELHAS
- 47.44-0-99 - COMÉRCIO VAREJISTA DE MATERIAIS DE CONSTRUÇÃO EM GERAL (MATERIAIS DE CONSTRUÇÃO EM GERAL, SEM ESPECIALIZAÇÃO, VIGAS E VIGOTAS PRÉ-MOLDADAS DE CONCRETO)
- 47.51-2-01 - COMÉRCIO VAREJISTA ESPECIALIZADO DE EQUIPAMENTOS E SUPRIMENTOS DE INFORMÁTICA
- 47.52-1-00 - COMÉRCIO VAREJISTA ESPECIALIZADO DE EQUIPAMENTOS DE TELEFONIA E COMUNICAÇÃO
- 47.53-9-00 - COMÉRCIO VAREJISTA ESPECIALIZADO DE ELETRODOMÉSTICOS E EQUIPAMENTOS DE ÁUDIO E VÍDEO
- 47.54-7-01 - COMÉRCIO VAREJISTA DE MÓVEIS
- 47.54-7-02 - COMÉRCIO VAREJISTA DE ARTIGOS DE COLCHOARIA
- 47.54-7-03 - COMÉRCIO VAREJISTA DE ARTIGOS DE ILUMINAÇÃO
- 47.55-5-01 - COMÉRCIO VAREJISTA DE TECIDOS
- 47.55-5-02 - COMÉRCIO VAREJISTA DE ARTIGOS DE ARMARINHO
- 47.55-5-03 - COMÉRCIO VAREJISTA DE ARTIGOS DE CAMA, MESA E BANHO
- 47.56-3-00 - COMÉRCIO VAREJISTA ESPECIALIZADO DE INSTRUMENTOS MUSICAIS E ACESSÓRIOS
- 47.59-8-01 - COMÉRCIO VAREJISTA DE ARTIGOS DE TAPEÇARIA, CORTINAS E PERSIANAS
- 47.59-8-99 - COMÉRCIO VAREJISTA DE OUTROS ARTIGOS DE USO PESSOAL E DOMÉSTICO NÃO ESPECIFICADOS ANTERIORMENTE (ARTIGOS PARA HABITAÇÃO DE VIDRO, CRISTAL, PORCELANA, BORRACHA, PLÁSTICO, METAL, MADEIRA, VIME, BAMBU E OUTROS SIMILARES - PANEIS, LOUÇAS, GARRAFAS TÉRMICAS, ESCADAS DOMÉSTICAS, ESCOVAS, VASSOURAS, CABIDES ETC., ARTIGOS DE CUTELARIA, TOLDOS E SIMILARES, PAPEL DE PAREDE E SIMILARES, SISTEMA DE SEGURANÇA RESIDENCIAL NÃO ASSOCIADO A INSTALAÇÃO OU MANUTENÇÃO, ALARME PARA RESIDÊNCIA, ALARMES ELETRÔNICOS NÃO ASSOCIADO A INSTALAÇÃO OU MANUTENÇÃO - USO DOMÉSTICO EXCETO VEÍCULOS)
- 47.61-0-03 - COMÉRCIO VAREJISTA DE ARTIGOS DE PAPELARIA
- 47.62-8-00 - COMÉRCIO VAREJISTA DE DISCOS, CDS, DVDS E FITAS
- 47.63-6-01 - COMÉRCIO VAREJISTA DE BRINQUEDOS E ARTIGOS RECREATIVOS
- 47.63-6-02 - COMÉRCIO VAREJISTA DE ARTIGOS ESPORTIVOS

Fls.	340
Ass.	wl

- 47.63-6-03 - COMÉRCIO VAREJISTA DE BICICLETAS E TRICICLOS; PEÇAS E ACESSÓRIOS
- 47.63-6-04 - COMÉRCIO VAREJISTA DE ARTIGOS DE CAÇA, PESCA E CAMPING
- 47.71-7-01 - COMÉRCIO VAREJISTA DE PRODUTOS FARMACÊUTICOS, SEM MANIPULAÇÃO DE FÓRMULAS
- 47.71-7-03 - COMÉRCIO VAREJISTA DE PRODUTOS FARMACÊUTICOS HOMEOPÁTICOS
- 47.72-5-00 - COMÉRCIO VAREJISTA DE COSMÉTICOS, PRODUTOS DE PERFUMARIA E DE HIGIENE PESSOAL
- 47.73-3-00 - COMÉRCIO VAREJISTA DE ARTIGOS MÉDICOS E ORTOPÉDICOS
- 47.74-1-00 - COMÉRCIO VAREJISTA DE ARTIGOS DE ÓPTICA
- 47.81-4-00 - COMÉRCIO VAREJISTA DE ARTIGOS DO VESTUÁRIO E ACESSÓRIOS
- 47.82-2-01 - COMÉRCIO VAREJISTA DE CALÇADOS
- 47.82-2-02 - COMÉRCIO VAREJISTA DE ARTIGOS DE VIAGEM
- 47.89-0-05 - COMÉRCIO VAREJISTA DE PRODUTOS SANEANTES DOMISSANITÁRIOS
- 47.89-0-06 - COMÉRCIO VAREJISTA DE FOGOS DE ARTIFÍCIO E ARTIGOS PIROTÉCNICOS
- 47.89-0-07 - COMÉRCIO VAREJISTA DE EQUIPAMENTOS PARA ESCRITÓRIO
- 47.89-0-08 - COMÉRCIO VAREJISTA DE ARTIGOS FOTOGRÁFICOS E PARA FILMAGEM
- 52.12-5-00 - CARGA E DESCARGA
- 56.20-1-02 - SERVIÇOS DE ALIMENTAÇÃO PARA EVENTOS E RECEPÇÕES - BUFÊ
- 70.20-4-00 - ATIVIDADES DE CONSULTORIA EM GESTÃO EMPRESARIAL, EXCETO CONSULTORIA TÉCNICA ESPECÍFICA
- 77.31-4-00 - ALUGUEL DE MÁQUINAS E EQUIPAMENTOS AGRÍCOLAS SEM OPERADOR
- 77.32-2-01 - ALUGUEL DE MÁQUINAS E EQUIPAMENTOS PARA CONSTRUÇÃO SEM OPERADOR, EXCETO ANDAIMES
- 77.32-2-02 - ALUGUEL DE ANDAIMES
- 77.39-0-99 - ALUGUEL DE OUTRAS MÁQUINAS E EQUIPAMENTOS COMERCIAIS E INDUSTRIAIS NÃO ESPECIFICADOS ANTERIORMENTE, SEM OPERADOR (MOTORES, TURBINAS E MÁQUINAS-FERRAMENTA, GERADORES, GUINCHOS, GUINDASTES E EMPILHADORAS, APARELHOS DE USOS COMERCIAIS E INDUSTRIAIS, EQUIPAMENTOS CINEMATOGRAFICOS, EQUIPAMENTOS PROFISSIONAIS PARA RÁDIO, TELEVISÃO E COMUNICAÇÕES, EQUIPAMENTOS DE TESTE, MEDIÇÃO E CONTROLE, CONTÊNERES)



Fls.	341
Ass.	W

81.21-4-00 - LIMPEZA EM PRÉDIOS E EM DOMICÍLIOS  
81.22-2-00 - IMUNIZAÇÃO E CONTROLE DE PRAGAS URBANAS  
81.30-3-00 - ATIVIDADES PAISAGÍSTICAS  
82.11-3-00 - SERVIÇOS COMBINADOS DE ESCRITORIO E APOIO ADMINISTRATIVO  
82.19-9-01 - FOTOCÓPIAS  
95.11-8-00 - REPARAÇÃO E MANUTENÇÃO DE COMPUTADORES E DE EQUIPAMENTOS PERIFÉRICOS  
95.21-5-00 - REPARAÇÃO E MANUTENÇÃO DE EQUIPAMENTOS ELETROELETRÔNICOS DE USO PESSOAL E DOMÉSTICO

**CLAUSULA SEGUNDA**

CONTINUAM EM PLENO VIGOR AS DEMAIS CLAUSULAS DO CONTRATO PRIMITIVO E ADITIVOS, NO QUE COM ESTAS NÃO COLIDIREM DIRETA OU INDIRETAMENTE OU DESDE AQUI NÃO REVOGADAS

**CLAUSULA TERCEIRA**

FICA ELEITO O FORO DE SÃO LUIS – MA PARA O EXERCICIO E O CUMPRIMENTO DOS DIREITOS E OBRIGAÇÕES RESULTANTES DESTE CONTRATO.

E POR ESTAREM ASSIM JUSTO E CONTRATADO ASSINAM O PRESENTE INSTRUMENTO.

SÃO LUIS – MA, 22 DE JUNHO DE 2020

---

SILVANIA VIRGEM GUSMÃO PEREIRA  
CPF N° 253.356.423-00

---

JESSICA PINHEIRO PRIVADO  
CPF N° 056.253.343-58





Fls.	342
Ass.	ML

## ASSINATURA ELETRÔNICA

Certificamos que o ato da empresa SKAR COMERCIO DE ALIMENTOS LTDA - EPP consta assinado digitalmente por:

IDENTIFICAÇÃO DO(S) ASSINANTE(S)	
CPF	Nome
05625334358	JESSICA PINHEIRO PRIVADO
25335642300	SILVANIA VIRGEM GUSMAO PEREIRA

CERTIFICO O REGISTRO EM 26/06/2020 17:45 SOB Nº 20200435604.  
PROTOCOLO: 200435604 DE 25/06/2020. CÓDIGO DE VERIFICAÇÃO:  
12002658127. NIRE: 21200968596.  
SKAR COMERCIO DE ALIMENTOS LTDA - EPP

**JUCEMA**

Lílian Theresa Rodrigues Mendonça  
SECRETÁRIA-GERAL  
SÃO LUÍS, 26/06/2020  
[www.empresafacil.ma.gov.br](http://www.empresafacil.ma.gov.br)

Fls.	343
Ass.	W



# REPÚBLICA FEDERATIVA DO BRASIL

## CADASTRO NACIONAL DA PESSOA JURÍDICA

NÚMERO DE INSCRIÇÃO 41.488.339/0001-66 MATRIZ	COMPROVANTE DE INSCRIÇÃO E DE SITUAÇÃO CADASTRAL	DATA DE ABERTURA 05/05/1992
---	---	--------------------------------

NOME EMPRESARIAL SKAR COMERCIO DE ALIMENTOS LTDA
---

TÍTULO DO ESTABELECIMENTO (NOME DE FANTASIA) FRUTIVIDA	PORTE EPP
---	--------------

CÓDIGO E DESCRIÇÃO DA ATIVIDADE ECONÔMICA PRINCIPAL 47.29-6-99 - Comércio varejista de produtos alimentícios em geral ou especializado em produtos alimentícios não especificados anteriormente
--

CÓDIGO E DESCRIÇÃO DAS ATIVIDADES ECONÔMICAS SECUNDÁRIAS 13.51-1-00 - Fabricação de artefatos têxteis para uso doméstico 14.12-6-01 - Confeção de peças de vestuário, exceto roupas íntimas e as confeccionadas sob medida 14.12-6-02 - Confeção, sob medida, de peças do vestuário, exceto roupas íntimas 14.13-4-01 - Confeção de roupas profissionais, exceto sob medida 14.13-4-02 - Confeção, sob medida, de roupas profissionais 18.11-3-02 - Impressão de livros, revistas e outras publicações periódicas 18.13-0-01 - Impressão de material para uso publicitário 18.22-9-01 - Serviços de encadernação e plastificação 33.14-7-07 - Manutenção e reparação de máquinas e aparelhos de refrigeração e ventilação para uso industrial e comercial 33.19-8-00 - Manutenção e reparação de equipamentos e produtos não especificados anteriormente 36.00-6-02 - Distribuição de água por caminhões 37.02-9-00 - Atividades relacionadas a esgoto, exceto a gestão de redes 38.11-4-00 - Coleta de resíduos não-perigosos 42.13-8-00 - Obras de urbanização - ruas, praças e calçadas 42.99-5-01 - Construção de instalações esportivas e recreativas 43.11-8-02 - Preparação de canteiro e limpeza de terreno 43.13-4-00 - Obras de terraplenagem 43.21-5-00 - Instalação e manutenção elétrica 43.22-3-02 - Instalação e manutenção de sistemas centrais de ar condicionado, de ventilação e refrigeração 43.30-4-02 - Instalação de portas, janelas, tetos, divisórias e armários embutidos de qualquer material
--

CÓDIGO E DESCRIÇÃO DA NATUREZA JURÍDICA 206-2 - Sociedade Empresária Limitada
--

LOGRADOURO R TRES	NÚMERO 16	COMPLEMENTO LETRA E PQ TOPAZIO
----------------------	--------------	-----------------------------------

CEP 65.072-741	BAIRRO/DISTRITO JARDIM BELA VISTA	MUNICÍPIO SAO LUIS	UF MA
-------------------	--------------------------------------	-----------------------	----------

ENDEREÇO ELETRÔNICO SVGUSMAO2017@GMAIL.COM	TELEFONE (98) 3243-2994/ (98) 9143-4242
---	--

ENTE FEDERATIVO RESPONSÁVEL (EFR) *****
--

SITUAÇÃO CADASTRAL ATIVA	DATA DA SITUAÇÃO CADASTRAL 03/11/2005
-----------------------------	--

MOTIVO DE SITUAÇÃO CADASTRAL
------------------------------

SITUAÇÃO ESPECIAL *****	DATA DA SITUAÇÃO ESPECIAL *****
----------------------------	------------------------------------

Aprovado pela Instrução Normativa RFB nº 1.863, de 27 de dezembro de 2018.

Emitido no dia 02/10/2020 às 16:58:06 (data e hora de Brasília).

Página: 1/5





REPÚBLICA FEDERATIVA DO BRASIL  
CADASTRO NACIONAL DA PESSOA JURÍDICA

Fls. 344  
Ass. WL

NÚMERO DE INSCRIÇÃO 41.488.339/0001-66 MATRIZ	COMPROVANTE DE INSCRIÇÃO E DE SITUAÇÃO CADASTRAL	DATA DE ABERTURA 05/05/1992
---	---	--------------------------------

NOME EMPRESARIAL  
SKAR COMERCIO DE ALIMENTOS LTDA

CÓDIGO E DESCRIÇÃO DAS ATIVIDADES ECONÔMICAS SECUNDÁRIAS

- 43.30-4-03 - Obras de acabamento em gesso e estuque
- 43.30-4-04 - Serviços de pintura de edifícios em geral
- 43.30-4-05 - Aplicação de revestimentos e de resinas em interiores e exteriores
- 43.99-1-05 - Perfuração e construção de poços de água
- 45.30-7-03 - Comércio a varejo de peças e acessórios novos para veículos automotores
- 45.30-7-05 - Comércio a varejo de pneumáticos e câmaras-de-ar
- 46.42-7-02 - Comércio atacadista de roupas e acessórios para uso profissional e de segurança do trabalho
- 46.45-1-01 - Comércio atacadista de instrumentos e materiais para uso médico, cirúrgico, hospitalar e de laboratórios
- 46.49-4-08 - Comércio atacadista de produtos de higiene, limpeza e conservação domiciliar
- 46.49-4-99 - Comércio atacadista de outros equipamentos e artigos de uso pessoal e doméstico não especificados anteriormente
- 46.89-3-99 - Comércio atacadista especializado em outros produtos intermediários não especificados anteriormente
- 47.12-1-00 - Comércio varejista de mercadorias em geral, com predominância de produtos alimentícios - minimercados, mercearias e armazéns
- 47.21-1-02 - Padaria e confeitaria com predominância de revenda
- 47.21-1-03 - Comércio varejista de laticínios e frios
- 47.22-9-01 - Comércio varejista de carnes - açougues
- 47.23-7-00 - Comércio varejista de bebidas
- 47.24-5-00 - Comércio varejista de hortifrutigranjeiros
- 47.32-6-00 - Comércio varejista de lubrificantes
- 47.41-5-00 - Comércio varejista de tintas e materiais para pintura
- 47.42-3-00 - Comércio varejista de material elétrico

CÓDIGO E DESCRIÇÃO DA NATUREZA JURÍDICA  
206-2 - Sociedade Empresária Limitada

LOGRADOURO R TRES	NÚMERO 16	COMPLEMENTO LETRA E PQ TOPAZIO
----------------------	--------------	-----------------------------------

CEP 65.072-741	BAIRRO/DISTRITO JARDIM BELA VISTA	MUNICÍPIO SAO LUIS	UF MA
-------------------	--------------------------------------	-----------------------	----------

ENDEREÇO ELETRÔNICO SVGUSMAO2017@GMAIL.COM	TELEFONE (98) 3243-2994/ (98) 9143-4242
---	--

ENTE FEDERATIVO RESPONSÁVEL (EFR)  
\*\*\*\*\*

SITUAÇÃO CADASTRAL ATIVA	DATA DA SITUAÇÃO CADASTRAL 03/11/2005
-----------------------------	--

MOTIVO DE SITUAÇÃO CADASTRAL

SITUAÇÃO ESPECIAL *****	DATA DA SITUAÇÃO ESPECIAL *****
----------------------------	------------------------------------

Aprovado pela Instrução Normativa RFB nº 1.863, de 27 de dezembro de 2018.

Emitido no dia 02/10/2020 às 16:58:06 (data e hora de Brasília).



# REPÚBLICA FEDERATIVA DO BRASIL

## CADASTRO NACIONAL DA PESSOA JURÍDICA

Fls. 345  
U

NÚMERO DE INSCRIÇÃO 41.488.339/0001-66 MATRIZ	COMPROVANTE DE INSCRIÇÃO E DE SITUAÇÃO CADASTRAL	DATA DE ABERTURA 05/05/1992
---	---	--------------------------------

NOME EMPRESARIAL SKAR COMERCIO DE ALIMENTOS LTDA
---

CÓDIGO E DESCRIÇÃO DAS ATIVIDADES ECONÔMICAS SECUNDÁRIAS 47.43-1-00 - Comércio varejista de vidros 47.44-0-01 - Comércio varejista de ferragens e ferramentas 47.44-0-03 - Comércio varejista de materiais hidráulicos 47.44-0-04 - Comércio varejista de cal, areia, pedra britada, tijolos e telhas 47.44-0-99 - Comércio varejista de materiais de construção em geral 47.51-2-01 - Comércio varejista especializado de equipamentos e suprimentos de informática 47.52-1-00 - Comércio varejista especializado de equipamentos de telefonia e comunicação 47.53-9-00 - Comércio varejista especializado de eletrodomésticos e equipamentos de áudio e vídeo 47.54-7-01 - Comércio varejista de móveis 47.54-7-02 - Comércio varejista de artigos de colchoaria 47.54-7-03 - Comércio varejista de artigos de iluminação 47.55-5-01 - Comércio varejista de tecidos 47.55-5-02 - Comercio varejista de artigos de armarinho 47.55-5-03 - Comercio varejista de artigos de cama, mesa e banho 47.56-3-00 - Comércio varejista especializado de instrumentos musicais e acessórios 47.59-8-01 - Comércio varejista de artigos de tapeçaria, cortinas e persianas 47.59-8-99 - Comércio varejista de outros artigos de uso pessoal e doméstico não especificados anteriormente 47.61-0-03 - Comércio varejista de artigos de papelaria 47.62-8-00 - Comércio varejista de discos, CDs, DVDs e fitas 47.63-6-01 - Comércio varejista de brinquedos e artigos recreativos
---

CÓDIGO E DESCRIÇÃO DA NATUREZA JURÍDICA 206-2 - Sociedade Empresária Limitada
--

LOGRADOURO R TRES	NÚMERO 16	COMPLEMENTO LETRA E PQ TOPAZIO
----------------------	--------------	-----------------------------------

CEP 65.072-741	BAIRRO/DISTRITO JARDIM BELA VISTA	MUNICÍPIO SAO LUIS	UF MA
-------------------	--------------------------------------	-----------------------	----------

ENDEREÇO ELETRÔNICO SVGUSMAO2017@GMAIL.COM	TELEFONE (98) 3243-2994/ (98) 9143-4242
---	--

ENTE FEDERATIVO RESPONSÁVEL (EFR) *****
--

SITUAÇÃO CADASTRAL ATIVA	DATA DA SITUAÇÃO CADASTRAL 03/11/2005
-----------------------------	--

MOTIVO DE SITUAÇÃO CADASTRAL
------------------------------

SITUAÇÃO ESPECIAL *****	DATA DA SITUAÇÃO ESPECIAL *****
----------------------------	------------------------------------

Aprovado pela Instrução Normativa RFB nº 1.863, de 27 de dezembro de 2018.

Emitido no dia 02/10/2020 às 16:58:06 (data e hora de Brasília).

Página: 3/5





REPÚBLICA FEDERATIVA DO BRASIL

Fls.	348
Ass.	W

CADASTRO NACIONAL DA PESSOA JURÍDICA

NÚMERO DE INSCRIÇÃO 41.488.339/0001-66 MATRIZ	COMPROVANTE DE INSCRIÇÃO E DE SITUAÇÃO CADASTRAL	DATA DE ABERTURA 05/05/1992
---	---	--------------------------------

NOME EMPRESARIAL SKAR COMERCIO DE ALIMENTOS LTDA
---

CÓDIGO E DESCRIÇÃO DAS ATIVIDADES ECONÔMICAS SECUNDÁRIAS 47.63-6-02 - Comércio varejista de artigos esportivos 47.63-6-03 - Comércio varejista de bicicletas e triciclos; peças e acessórios 47.63-6-04 - Comércio varejista de artigos de caça, pesca e camping 47.71-7-01 - Comércio varejista de produtos farmacêuticos, sem manipulação de fórmulas 47.71-7-03 - Comércio varejista de produtos farmacêuticos homeopáticos 47.72-5-00 - Comércio varejista de cosméticos, produtos de perfumaria e de higiene pessoal 47.73-3-00 - Comércio varejista de artigos médicos e ortopédicos 47.74-1-00 - Comércio varejista de artigos de óptica 47.81-4-00 - Comércio varejista de artigos do vestuário e acessórios 47.82-2-01 - Comércio varejista de calçados 47.82-2-02 - Comércio varejista de artigos de viagem 47.89-0-05 - Comércio varejista de produtos saneantes domissanitários 47.89-0-06 - Comércio varejista de fogos de artifício e artigos pirotécnicos 47.89-0-07 - Comércio varejista de equipamentos para escritório 47.89-0-08 - Comércio varejista de artigos fotográficos e para filmagem 52.12-5-00 - Carga e descarga 56.20-1-02 - Serviços de alimentação para eventos e recepções - bufê 70.20-4-00 - Atividades de consultoria em gestão empresarial, exceto consultoria técnica específica 77.31-4-00 - Aluguel de máquinas e equipamentos agrícolas sem operador 77.32-2-01 - Aluguel de máquinas e equipamentos para construção sem operador, exceto andaimes
--

CÓDIGO E DESCRIÇÃO DA NATUREZA JURÍDICA 206-2 - Sociedade Empresária Limitada
--

LOGRADOURO R TRES	NÚMERO 16	COMPLEMENTO LETRA E PQ TOPAZIO
----------------------	--------------	-----------------------------------

CEP 65.072-741	BAIRRO/DISTRITO JARDIM BELA VISTA	MUNICÍPIO SAO LUIS	UF MA
-------------------	--------------------------------------	-----------------------	----------

ENDEREÇO ELETRÔNICO SVGUSMAO2017@GMAIL.COM	TELEFONE (98) 3243-2994/ (98) 9143-4242
---	--

ENTE FEDERATIVO RESPONSÁVEL (EFR) *****
--

SITUAÇÃO CADASTRAL ATIVA	DATA DA SITUAÇÃO CADASTRAL 03/11/2005
-----------------------------	--

MOTIVO DE SITUAÇÃO CADASTRAL
------------------------------

SITUAÇÃO ESPECIAL *****	DATA DA SITUAÇÃO ESPECIAL *****
----------------------------	------------------------------------

Aprovado pela Instrução Normativa RFB nº 1.863, de 27 de dezembro de 2018.

Emitido no dia 02/10/2020 às 16:58:06 (data e hora de Brasília).

Página: 4/5



REPÚBLICA FEDERATIVA DO BRASIL  
CADASTRO NACIONAL DA PESSOA JURÍDICA

Fls.	347
Ass.	W

NÚMERO DE INSCRIÇÃO 41.488.339/0001-66 MATRIZ	COMPROVANTE DE INSCRIÇÃO E DE SITUAÇÃO CADASTRAL	DATA DE ABERTURA 05/05/1992
---	---	--------------------------------

NOME EMPRESARIAL SKAR COMERCIO DE ALIMENTOS LTDA
---

CÓDIGO E DESCRIÇÃO DAS ATIVIDADES ECONÔMICAS SECUNDÁRIAS 77.32-2-02 - Aluguel de andaimes 77.39-0-99 - Aluguel de outras máquinas e equipamentos comerciais e industriais não especificados anteriormente, sem operador 81.21-4-00 - Limpeza em prédios e em domicílios 81.22-2-00 - Imunização e controle de pragas urbanas 81.30-3-00 - Atividades paisagísticas 82.11-3-00 - Serviços combinados de escritório e apoio administrativo 82.19-9-01 - Fotocópias 95.11-8-00 - Reparação e manutenção de computadores e de equipamentos periféricos 95.21-5-00 - Reparação e manutenção de equipamentos eletroeletrônicos de uso pessoal e doméstico
--

CÓDIGO E DESCRIÇÃO DA NATUREZA JURÍDICA 206-2 - Sociedade Empresária Limitada
--

LOGRADOURO R TRES	NÚMERO 16	COMPLEMENTO LETRA E PQ TOPAZIO
----------------------	--------------	-----------------------------------

CEP 65.072-741	BAIRRO/DISTRITO JARDIM BELA VISTA	MUNICÍPIO SAO LUIS	UF MA
-------------------	--------------------------------------	-----------------------	----------

ENDEREÇO ELETRÔNICO SVGUSMAO2017@GMAIL.COM	TELEFONE (98) 3243-2994/ (98) 9143-4242
---	--

ENTE FEDERATIVO RESPONSÁVEL (EFR) *****
--

SITUAÇÃO CADASTRAL ATIVA	DATA DA SITUAÇÃO CADASTRAL 03/11/2005
-----------------------------	--

MOTIVO DE SITUAÇÃO CADASTRAL
------------------------------

SITUAÇÃO ESPECIAL *****	DATA DA SITUAÇÃO ESPECIAL *****
----------------------------	------------------------------------

Aprovado pela Instrução Normativa RFB nº 1.863, de 27 de dezembro de 2018.

Emitido no dia 02/10/2020 às 16:58:06 (data e hora de Brasília).

Página: 5/5



Fls.	348
Ass.	W



MINISTÉRIO DA FAZENDA  
Secretaria da Receita Federal do Brasil  
Procuradoria-Geral da Fazenda Nacional

**CERTIDÃO POSITIVA COM EFEITOS DE NEGATIVA DE DÉBITOS RELATIVOS AOS TRIBUTOS  
FEDERAIS E À DÍVIDA ATIVA DA UNIÃO**

Nome: **SKAR COMERCIO DE ALIMENTOS LTDA**  
CNPJ: **41.488.339/0001-66**

Ressalvado o direito de a Fazenda Nacional cobrar e inscrever quaisquer dívidas de responsabilidade do sujeito passivo acima identificado que vierem a ser apuradas, é certificado que:

1. constam débitos administrados pela Secretaria da Receita Federal do Brasil (RFB) com exigibilidade suspensa nos termos do art. 151 da Lei nº 5.172, de 25 de outubro de 1966 - Código Tributário Nacional (CTN), ou objeto de decisão judicial que determina sua desconsideração para fins de certificação da regularidade fiscal, ou ainda não vencidos; e
2. não constam inscrições em Dívida Ativa da União (DAU) na Procuradoria-Geral da Fazenda Nacional (PGFN).

Conforme disposto nos arts. 205 e 206 do CTN, este documento tem os mesmos efeitos da certidão negativa.

Esta certidão é válida para o estabelecimento matriz e suas filiais e, no caso de ente federativo, para todos os órgãos e fundos públicos da administração direta a ele vinculados. Refere-se à situação do sujeito passivo no âmbito da RFB e da PGFN e abrange inclusive as contribuições sociais previstas nas alíneas 'a' a 'd' do parágrafo único do art. 11 da Lei nº 8.212, de 24 de julho de 1991.

A aceitação desta certidão está condicionada à verificação de sua autenticidade na Internet, nos endereços <<http://rfb.gov.br>> ou <<http://www.pgfn.gov.br>>.

Certidão emitida gratuitamente com base na Portaria Conjunta RFB/PGFN nº 1.751, de 2/10/2014.  
Emitida às 21:37:23 do dia 29/03/2020 <hora e data de Brasília>.  
Válida até 25/09/2020.

Código de controle da certidão: **B20B.0EF2.A8F2.7188**  
Qualquer rasura ou emenda invalidará este documento.



# Confirmação de Autenticidade das Certidões

## Resultado da Confirmação de Autenticidade da Certidão

**CNPJ** : 41.488.339/0001-66

**Data da Emissão** : 29/03/2020

**Hora da Emissão** : 21:37:23

**Código de Controle da Certidão** : B20B.0EF2.A8F2.7188

**Tipo da Certidão** : Positiva com Efeitos de Negativa

Certidão **Positiva com Efeitos de Negativa** emitida em 29/03/2020, com validade até 25/10/2020, considerando prorrogação de sua validade pela Portaria Conjunta nº 555/2020 (DOU 24/03/2020) e/ou Portaria Conjunta nº 1.178/2020 (DOU 14/07/2020).

[Página Anterior](#)



Fls.	350
Ass.	lul

Visão Multivigente

**PORTARIA CONJUNTA RFB / PGFN Nº 555, DE 23 DE MARÇO DE 2020**

(Publicado(a) no DOU de 24/03/2020, seção 1, página 33)

Dispõe sobre a prorrogação do prazo de validade das Certidões Negativas de Débitos relativos a Créditos Tributários Federais e à Dívida Ativa da União (CND) e Certidões Positivas com Efeitos de Negativas de Débitos relativos a Créditos Tributários Federais e à Dívida Ativa da União (CPEND), em decorrência da pandemia relacionada ao coronavírus (COVID-19).

O SECRETÁRIO ESPECIAL DA RECEITA FEDERAL DO BRASIL E O PROCURADORGERAL DA FAZENDA NACIONAL, no uso das atribuições que lhes conferem, respectivamente, o inciso III do art. 327 do Regimento Interno da Secretaria Especial da Receita Federal do Brasil, aprovado pela Portaria MF nº 430, de 9 de outubro de 2017, e o art. 82 do Regimento Interno da Procuradoria-Geral da Fazenda Nacional, aprovado pela Portaria MF nº 36, de 24 de janeiro de 2014, e tendo em vista o disposto no § 5º do art. 47 da Lei nº 8.212, de 24 de julho de 1991, resolvem:

Art. 1º Fica prorrogada, por 90 (noventa) dias, a validade das Certidões Negativas de Débitos relativos a Créditos Tributários Federais e à Dívida Ativa da União (CND) e Certidões Positivas com Efeitos de Negativa de Débitos relativos a Créditos Tributários Federais e à Dívida Ativa da União (CPEND) válidas na data da publicação desta Portaria Conjunta.

Art. 2º Ficam mantidas as demais disposições da Portaria Conjunta RFB/PGFN nº 1.751, de 2 de outubro de 2014.

Art. 3º Esta Portaria entra em vigor na data de sua publicação no Diário Oficial da União.

JOSÉ BARROSO TOSTES NETO  
Secretário Especial da Receita Federal do Brasil

JOSÉ LEVI MELLO DO AMARAL JÚNIOR  
Procurador-Geral da Fazenda Nacional

\*Este texto não substitui o publicado oficialmente.

Fls.	351
Ass.	wl

# DIÁRIO OFICIAL DA UNIÃO

Publicado em: 14/07/2020 | Edição: 133 | Seção: 1 | Página: 269

Órgão: Ministério da Economia/Secretaria Especial da Receita Federal do Brasil/Subsecretaria-Geral da Receita Federal do Brasil

## PORTARIA CONJUNTA Nº 1.178, DE 13 DE JULHO DE 2020

Prorroga prazo de validade das Certidões Negativas de Débitos relativos a Créditos Tributários Federais e à Dívida Ativa da União (CND) e das Certidões Positivas com Efeitos de Negativas de Débitos relativos a Créditos Tributários Federais e à Dívida Ativa da União (CPEND), em decorrência da pandemia da doença provocada pelo Coronavírus identificado em 2019 (Covid-19).

O SECRETÁRIO ESPECIAL DA RECEITA FEDERAL DO BRASIL E O PROCURADOR-GERAL DA FAZENDA NACIONAL, no uso das atribuições que lhes conferem, respectivamente, o inciso III do art. 327 do Regimento Interno da Secretaria Especial da Receita Federal do Brasil, aprovado pela Portaria MF nº 430, de 9 de outubro de 2017, e o art. 82 do Regimento Interno da Procuradoria-Geral da Fazenda Nacional, aprovado pela Portaria MF nº 36, de 24 de janeiro de 2014, e tendo em vista o disposto no § 5º do art. 47 da Lei nº 8.212, de 24 de julho de 1991, resolvem:

Art. 1º Fica prorrogado por 30 (trinta) dias o prazo de validade das Certidões Negativas de Débitos relativos a Créditos Tributários Federais e à Dívida Ativa da União (CND) e das Certidões Positivas com Efeitos de Negativas de Débitos relativos a Créditos Tributários Federais e à Dívida Ativa da União (CPEND) de que tratam os arts. 4º e 5º da Portaria Conjunta RFB/PGFN nº 1.751, de 2 de outubro de 2014, respectivamente, válidas na data da publicação desta Portaria Conjunta.

Art. 2º Ficam mantidas as demais disposições da Portaria Conjunta RFB/PGFN nº 1.751, de 2014.

Art. 3º Esta Portaria entra em vigor na data de sua publicação no Diário Oficial da União.

**JOSÉ BARROSO TOSTES NETO**  
Secretário Especial da Receita Federal do Brasil

**RICARDO SORIANO DE ALENCAR**  
Procurador-Geral da Fazenda Nacional

Este conteúdo não substitui o publicado na versão certificada.



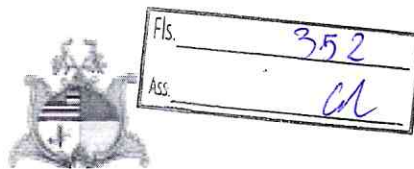

**GOVERNO DO ESTADO DO MARANHÃO  
SECRETARIA DE ESTADO DA FAZENDA**

**CERTIDÃO POSITIVA DE DÉBITOS COM EFEITO DE NEGATIVA**

Nº Certidão: 026717/20

Data da

24/03/2020 09:55:25

Inscrição Estadual: 121258432

CPF/CNPJ: 41488339000166

Razão Social: SKAR COMERCIO DE ALIMENTOS LTDA - ME

Endereço: RUA TRES, 16 LETRA E PQ TOPAZIO CEP: 65072741

Telefone:

Município: SAO LUIS

UF: MA

Certificamos que, após a realização das consultas procedidas no sistema desta Secretaria, substanciado pelo art. 240 a 242, da lei nº 7.799, de 19/12/2002 e disposto no artigo 205 da lei nº 5.172, de 25 de outubro de 1966 (Código Tributário Nacional), constam crédito tributário, não vencidos ou com exigibilidade suspensa, conforme indicados, em desfavor do sujeito passivo acima identificado. Ressalvado, todavia, à Fazenda Pública Estadual o direito da cobrança de dívidas que venham a ser apuradas e não alcançadas pela decadência.

DESCRIÇÃO DOS DÉBITOS			
TIPO	DOCUMENTO	DATA EMISSÃO	SITUAÇÃO
AUTO DE INFRACAO	461963001931	30/09/2019	IMPUGNADO

Validade da Certidão: 120 (cento e vinte) dias: 20/10/2020.

A autenticidade desta certidão deverá ser confirmada no endereço:

<http://portal.sefaz.ma.gov.br/>, clicando no item "Certidões" e em seguida em "Validação de Certidão Negativa de Débito".

**CERTIDÃO EMITIDA GRATUITAMENTE.**

Data Impressão: 15/04/2020 14:33:24



Fls.	353
Ass.	U

**GOVERNO DO ESTADO DO MARANHÃO  
SECRETARIA DE ESTADO DA FAZENDA**

**CERTIDÃO NEGATIVA DE DÍVIDA ATIVA**

**Nº Certidão:** 037736/20

**Data da**

07/08/2020 10:01:55

**Inscrição Estadual:** 121258432

**CPF/CNPJ:** 41488339000166

**Razão Social:** SKAR COMERCIO DE ALIMENTOS LTDA - ME

**Endereço:** RUA TRES, 16 LETRA E PQ TOPAZIO CEP: 65072741

**Telefone:** null

**Município:** SAO LUIS

**UF:** MA

Certificamos que, após a realização das consultas procedidas no sistema desta Secretaria e na forma do disposto do artigo 156, da lei nº 2.231, de 29/12/1962, substanciado pelos artigos 240 a 242 da lei nº 7.799, de 19/12/2002, bem como prescreve o artigo 205 da lei nº 5.172, de 25 de outubro de 1966 (Código Tributário Nacional) não constam débitos inscritos na Dívida Ativa, em nome do sujeito passivo acima identificado.

**Validade da Certidão: 120 (cento e vinte) dias: 05/12/2020.**

A autenticidade desta certidão deverá ser confirmada no endereço:

<http://portal.sefaz.ma.gov.br/>, clicando no item "Certidões" e em seguida em "Validação de Certidão Negativa de Dívida Ativa".

**CERTIDÃO EMITIDA GRATUITAMENTE.**

**Data Impressão:** 07/08/2020 10:01:55



Fis.	354
Ass.	led

Voltar

Imprimir



## Certificado de Regularidade do FGTS - CRF

**Inscrição:** 41.488.339/0001-66

**Razão Social:** SKAR COMERCIO DE ALIMENTOS LTDA EPP

**Endereço:** R TRES 16 LETRA E PQ TOPAZIO / JARDIM BELA VISTA / SAO LUIS / MA / 65072-741

A Caixa Econômica Federal, no uso da atribuição que lhe confere o Art. 7, da Lei 8.036, de 11 de maio de 1990, certifica que, nesta data, a empresa acima identificada encontra-se em situação regular perante o Fundo de Garantia do Tempo de Serviço - FGTS.

O presente Certificado não servirá de prova contra cobrança de quaisquer débitos referentes a contribuições e/ou encargos devidos, decorrentes das obrigações com o FGTS.

**Validade:** 10/09/2020 a 09/10/2020

**Certificação Número:** 2020091001563657627980

Informação obtida em 22/09/2020 16:05:25

A utilização deste Certificado para os fins previstos em Lei esta condicionada a verificação de autenticidade no site da Caixa:  
**[www.caixa.gov.br](http://www.caixa.gov.br)**

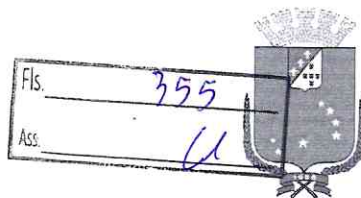

**PREFEITURA DE SAO LUÍS**  
**SECRETARIA MUNICIPAL DA FAZENDA**

**CERTIDÃO NEGATIVA**

**Número da Certidão: 00005377212020**

Validade: 25/11/2020

CERTIFICAMOS QUE ATÉ A PRESENTE DATA NÃO CONSTA DÉBITO FISCAL RELATIVO A PESSOA JURÍDICA, DESCRITA ABAIXO, RESERVA-SE O DIREITO DE A FAZENDA MUNICIPAL COBRAR DÍVIDAS POSTERIORMENTE COMPROVADAS, HIPÓTESE PREVISTA NOS ARTIGOS 80 E 146, DA LEI 6.289, DE 28/12/2017 DO CÓDIGO TRIBUTÁRIO MUNICIPAL.

DADOS DA PESSOA JURÍDICA	
CNPJ: 41.488.339/0001-66	Inscrição Municipal: 14545000
Razão Social: SKAR COMERCIO DE ALIMENTOS LTDA - ME	
ATIVIDADE ECONÔMICA PRINCIPAL	
472969900 - COMERCIO VAREJISTA DE PRODUTOS ALIMENTICIOS EM GERAL OU ESPECIALIZADO EM PRODUTOS ALIMENTICIOS NAO ESPECIFICADOS ANTERIORMENTE	
ENDEREÇO DE LOCALIZACAO	
Logradouro: RUA TRES	
Número: 16	Complemento: LETRA E PQ TOPAZIO
Bairro: JARDIM BELA VISTA	
Município: SAO LUIS - MA	CEP: 65072741

A presente certidão, sem conter rasuras, tem sua eficácia até a data de validade acima informada, tendo sido lavrada em São Luís (MA), em **28 de julho de 2020 às 11:52**, sob o código de autenticidade nº **D0526FBA7C9B6E2A7BE24E8F08659E0F**.

A autenticidade desta certidão poderá ser confirmada na Internet, em  
<https://stm.semfaz.saoluis.ma.gov.br/validacaocertidao>.

**"NÃO É VÁLIDA A CERTIDÃO QUE CONTIVER EMENDAS, RASURAS OU ENTRELINHAS."**



Fls.	356
Ass.	ld

USANDO da faculdade que me confere a Lei, **CERTIFICO** a requerimento de pessoa interessada que, dando busca em nossos Arquivos dos Feitos das **Varas Cíveis e Comércio**, a partir do dia primeiro (1º) do mês de janeiro (01) do ano de dois mil e dez (2010) até o dia dezenove (19) do mês de agosto (08) do ano corrente, constatei **NÃO EXISTIR** distribuição de pedido de **Falência, Concordata, ou Recuperação Judicial ou Extrajudicial ou Insolvência Civil** contra **SKAR COMERCIO DE ALIMENTOS LTDA**, inscrita no **CNPJ** sob nº. **41.488.339/0001-66**. **CERTIFICO** finalmente que a Secretaria de Distribuição é a única existente nesta Cidade e **Termo Judiciário** de São Luís. O referido é verdade me reporto e dou fé. Dada e passada a presente Certidão na Secretaria de Distribuição a meu cargo, no Fórum "Desembargador Sarney Costa", nesta Cidade de São Luís, Capital do Estado do Maranhão. Eu, **Gisele Meireles Mendes**, Técnico Judiciário, mat. 134577, consultei e digitei. E eu, **Anselmo de Jesus Carvalho**, Secretário Judicial da Distribuição, mat. 100073, subscrevo e assino. São Luís/MA, 19 de agosto de 2020.

  
**ANSELMO DE JESUS CARVALHO**  
Secretário Judicial da Distribuição



**OBSERVAÇÃO:**

O CNPJ e Razão Social constante nesta certidão foi informado pelo solicitante. Sua titularidade deverá ser conferida pelo interessado e destinatário. Os feitos oriundos da Vara de Interesses Difusos e Coletivos terão sua competência vinculada às Varas Cíveis e/ou Fazenda, de acordo com os litigantes.

As consultas foram realizadas nos sistemas Themis PG e Processo Eletrônico Judicial (PJE) a pesquisa realizada no período de vinte (20) anos.

Esta certidão abrange somente as Varas Comuns do Termo Judiciário de São Luís.

Esta certidão terá validade de sessenta (60) dias, conforme Art. 198, do Código de Normas da CGJ, emitida em uma única via, sem rasuras e mediante assinatura do servidor (art. 199 do Código de Normas da CGJ).

Certidões solicitadas, emitidas e digitalizadas virtualmente por e-mail por força da Portaria Conjunta nº 14/2020 TJMA e estendida às portarias nº 34/2020 TJMA e 36/2020 TJMA em face do período de Pandemia COVID-19, ficando desobrigado o solicitante de autenticar a referida certidão e podendo confirmar a veracidade do selo judicial no site do TJMA (fiscalização de selos).

**Fórum Desembargador "Sarney Costa"**

Avenida Prof. Carlos Cunha, s/n, Calhau, São Luís/MA – CEP 65076-820 – Fone (98) 3194-5409 / 5408

IMPRESSO EM 19/08/2020 15:45



CARTÓRIO

Autenticação Digital Código: 102522408207936209062-1  
Data: 24/08/2020 08:53:02  
Valor Total do Ato: R\$ 4,56  
Selo Digital Tipo Normal C: AKK11949-O6H5;



CNJ: 06.870-0

**Cartório Azevêdo Bastos**  
Av. Presidente Epitácio Pessoa - 1145  
Bairro dos Estados, João Pessoa - PB  
(83) 3244-5404 - cartorio@azevedobastos.not.br  
<https://azevedobastos.not.br>

  
Bel. Válber Azevêdo de Miranda Cavalcanti  
Titular

TJPB



**SKAR COMERCIO DE ALIMENTOS LTDA - EPP**  
**RUA TRES Nº 16 - LETRA E - PARQUE TOPAZIO**  
**BAIRRO JARDIM BELA VISTA**  
**São Luis - MA**  
**CEP: 65072-741**  
**CNPJ: 41.488.339/0001-66**  
**NIRE: 21200968596**

**BALANÇO PATRIMONIAL EM 31 DE DEZEMBRO DE 2019**

**ATIVO**

**CIRCULANTE**

**Disponível** **91.364,98**

Caixa 5.952,70  
Banco c/ Movimento 85.412,28

**Realizável a curto prazo** **534.614,97**

Títulos a receber 274.145,96  
Tributos e Contribuições a compensar 5.243,20  
Almoxarifado 255.225,81

**PERMANENTE**

**Imobilizado** **283.379,65**

Bens e direitos de uso 283.379,65

**TOTAL DO ATIVO** **909.359,60**

São Luis-MA, 31 de Dezembro de 2019

**SKAR COMERCIO DE ALIMENTOS LTDA - EPP**  
Silvania Virgem Gusmao Pereira  
CPF: 253.356.423-00  
RG: 012745471999-6 SSP/MA

**JOSÉ AILTON BARROS PEREIRA**  
Tec. Contábil  
CRC-MA: 008142/O-3  
CPF: 171.463.723-91



**SKAR COMERCIO DE ALIMENTOS LTDA - EPP**  
**RUA TRES Nº 16 - LETRA E - PARQUE TOPAZIO**  
**BAIRRO JARDIM BELA VISTA**  
**São Luis - MA**  
**CEP: 65072-741**  
**CNPJ: 41.488.339/0001-66**  
**NIRE: 21200968596**

**BALANÇO PATRIMONIAL EM 31 DE DEZEMBRO DE 2019**  
**P A S S I V O**

**CIRCULANTE**

<b>Exigível a Curto Prazo</b>	<b><u>169.021,54</u></b>
<i>Fornecedores</i>	125.985,24
<i>Obrigações Trabalhistas/encargos sociais</i>	25.584,12
<i>Impostos e Contribuições a Pagar</i>	17.452,18
 <b>Exigível a Longo Prazo</b>	 <b><u>3.841,25</u></b>
<i>Obrigações com Terceiros</i>	3.841,25

**PATRIMÔNIO LÍQUIDO**

<b>Capital</b>	<b><u>500.000,00</u></b>
<i>Capital Social Integralizado</i>	500.000,00
 <b>Lucros/Prejuízos Acumulados</b>	 <b><u>236.496,81</u></b>
<i>Lucros Acumulados</i>	236.496,81

**TOTAL DO PASSIVO** **909.359,60**

São Luis-MA, 31 de Dezembro de 2019

*Reconhecemos a exatidão do presente Balanço Patrimonial, realizado em 31/12/2019, estando de acordo com a documentação enviada a contabilidade, somando tanto no ATIVO como no PASSIVO o valor total de **R\$ 909.359,60** (Novecentos e nove mil, trezentos e cinquenta e nove reais e sessenta centavos)*

---

**SKAR COMERCIO DE ALIMENTOS LTDA - EPP**  
 Silvania Virgem Gusmao Pereira  
 CPF: 253.356.423-00  
 RG: 012745471999-6 SSP/MA

---

**JOSÉ AILTON BARROS PEREIRA**  
 Tec. Contábil  
 CRC-MA: 008142/O-3  
 CPF: 171.463.723-91

**SKAR COMERCIO DE ALIMENTOS LTDA - EPP**  
**RUA TRES Nº 16 - LETRA E - PARQUE TOPAZIO**  
**BAIRRO JARDIM BELA VISTA**  
**São Luis - MA**  
**CEP: 65072-741**  
**CNPJ: 41.488.339/0001-66**  
**NIRE: 21200968596**

**DEMONSTRAÇÃO DO RESULTADO DO EXERCÍCIO EM 31 DE DEZEMBRO DE 2019**

**RECEITA DE VENDAS**

**Receita de Serviços** **2.814.851,98**

*Receita de Vendas/Serviços* 2.814.851,98

**DEDUÇÕES DE VENDAS DE SERVIÇOS**

**Tributos e Contribuições** **-225.814,25**

*Tributos e Contribuições s/receita* -225.814,25

**CUSTOS**

**Custos dos Serviços** **-2.258.147,26**

*Custos Diretos das Vendas/Serviços* -2.258.147,26

**LUCRO BRUTO**

**330.890,47**

**DESPESAS GERAIS**

**Despesas Administrativas** **-87.541,25**

*Despesas Administrativas* -87.541,25

**Despesas Financeiras** **-6.852,41**

*Despesas Financeiras* -6.852,41

**RESULTADO DO EXERCÍCIO**

**236.496,81**

São Luis-MA, 31 de Dezembro de 2019

**SKAR COMERCIO DE ALIMENTOS LTDA - EPP**

Silvania Virgem Gusmao Pereira  
CPF: 253.356.423-00  
RG: 012745471999-6 SSP/MA

**JOSÉ AILTON BARROS PEREIRA**

Tec. Contábil  
CRC-MA: 008142/O-3  
CPF: 171.463.723-91



**SKAR COMERCIO DE ALIMENTOS LTDA - EPP**  
RUA TRES Nº 16 - LETRA E - PARQUE TOPAZIO  
BAIRRO JARDIM BELA VISTA  
São Luis - MA

CNPJ: 41.488.339/0001-66

NIRE: 21200968596

**INDICES CONTABEIS**

**31 DE DEZEMBRO DE 2019**

ILC	Liquidez Corrente	Ativo Circulante	625.979,95
		Passivo Circulante	172.862,79
	<b>Variação</b>	<b>3,62</b>	
ILS	Liquidez Seca	Ativo Circulante - Estoque	370.754,14
		Passivo Circulante	172.862,79
	<b>Variação</b>	<b>2,14</b>	
ILG	Liquidez Geral	Ativo Circulante + R L P	625.979,95
		Passivo Circulante - E L P	165.180,29
	<b>Variação</b>	<b>3,79</b>	
ILI	Liquidez Imediata	Disponibilidades	625.979,95
		Passivo Circulante	165.180,29
	<b>Variação</b>	<b>3,79</b>	
IEG	Endividamento Geral	Passivo Circulante + PNC	169.021,54
		Patriminio Liquido	736.496,81
	<b>Variação</b>	<b>0,23</b>	
IEN	Endividamento	Passivo Circulante + PNC	169.021,54
		Ativo Total	909.359,60
	<b>Variação</b>	<b>0,19</b>	
ISG	Solvencia Geral	Ativo Total	909.359,60
		Passivo Exigivel Total	172.862,79
	<b>Variação</b>	<b>5,26</b>	
IS	Solvencia	Ativo Total	909.359,60
		Passivo Exigivel Total	172.862,79
	<b>Variação</b>	<b>5,26</b>	

**SKAR COMERCIO DE ALIMENTOS LTDA - EPP**

Silvania Virgem Gusmao Pereira

CPF: 253.356.423-00

RG: 012745471999-6 SSP/MA

**JOSÉ AILTON BARROS PEREIRA**

Tec. Contábil

CRC-MA: 008142/O-3

CPF: 171.463.723-91



## ASSINATURA ELETRÔNICA

Certificamos que o ato da empresa SKAR COMERCIO DE ALIMENTOS LTDA - EPP consta assinado digitalmente por:

IDENTIFICAÇÃO DO(S) ASSINANTE(S)	
CPF	Nome
17146372391	JOSE AILTON BARROS PEREIRA
25335642300	SILVANIA VIRGEM GUSMAO PEREIRA

CERTIFICO O REGISTRO EM 05/06/2020 21:17 SOB Nº 20200398318.  
PROTOCOLO: 200398318 DE 05/06/2020. CÓDIGO DE VERIFICAÇÃO:  
12002317117. NIRE: 21200968596.  
SKAR COMERCIO DE ALIMENTOS LTDA - EPP

**JUCEMA**

Lílian Theresa Rodrigues Mendonça  
SECRETÁRIA-GERAL  
SÃO LUÍS, 05/06/2020  
[www.empresafacil.ma.gov.br](http://www.empresafacil.ma.gov.br)



Fls.	362
Ass.	ld



PODER JUDICIÁRIO  
JUSTIÇA DO TRABALHO

### **CERTIDÃO NEGATIVA DE DÉBITOS TRABALHISTAS**

Nome: SKAR COMERCIO DE ALIMENTOS LTDA (MATRIZ E FILIAIS)  
CNPJ: 41.488.339/0001-66  
Certidão n°: 24049127/2020  
Expedição: 22/09/2020, às 16:20:48  
Validade: 20/03/2021 - 180 (cento e oitenta) dias, contados da data de sua expedição.

Certifica-se que **SKAR COMERCIO DE ALIMENTOS LTDA (MATRIZ E FILIAIS)**, inscrito(a) no CNPJ sob o n° **41.488.339/0001-66**, **NÃO CONSTA** do Banco Nacional de Devedores Trabalhistas.

Certidão emitida com base no art. 642-A da Consolidação das Leis do Trabalho, acrescentado pela Lei n° 12.440, de 7 de julho de 2011, e na Resolução Administrativa n° 1470/2011 do Tribunal Superior do Trabalho, de 24 de agosto de 2011.

Os dados constantes desta Certidão são de responsabilidade dos Tribunais do Trabalho e estão atualizados até 2 (dois) dias anteriores à data da sua expedição.

No caso de pessoa jurídica, a Certidão atesta a empresa em relação a todos os seus estabelecimentos, agências ou filiais.

A aceitação desta certidão condiciona-se à verificação de sua autenticidade no portal do Tribunal Superior do Trabalho na Internet (<http://www.tst.jus.br>).

Certidão emitida gratuitamente.

#### **INFORMAÇÃO IMPORTANTE**

Do Banco Nacional de Devedores Trabalhistas constam os dados necessários à identificação das pessoas naturais e jurídicas inadimplentes perante a Justiça do Trabalho quanto às obrigações estabelecidas em sentença condenatória transitada em julgado ou em acordos judiciais trabalhistas, inclusive no concernente aos recolhimentos previdenciários, a honorários, a custas, a emolumentos ou a recolhimentos determinados em lei; ou decorrentes de execução de acordos firmados perante o Ministério Público do Trabalho ou Comissão de Conciliação Prévia.



CRECHE ESCOLA SONHO DE CRIANÇA  
CLUBE DE MÃES SANTA RITA  
CNPJ: 04.821.239/0001-83  
RUA R, QD 20, Nº 15- RESIDENCIAL TERRA LIVRE  
FONE: (98) 98863 2451

Fls. 363  
Ass. WA

**ATESTADO DE CAPACIDADE TÉCNICA**

Atestamos para os devidos fins que a Empresa **SKAR COMÉRCIO DE ALIMENTOS LTDA**, inscrita no CNPJ nº 41.488.339/0001-66, situada à Rua 03, Casa 16 letra E – Parque Topázio Jardim Bela Vista- São Luís/MA CEP: 65.072-741, forneceu a esta instituição satisfatoriamente **Utilidades domésticas, Material didático e pedagógico, hortifrutigranjeiro, Gêneros Alimentícios e formulados destinados à merenda escolar** e no período de 11 de outubro à 26 de dezembro de 2017.

Declaro que os fornecimentos foram realizados nas quantidades discriminadas abaixo e com qualidade, demonstrando capacidade na execução do contrato no que foi proposto e que não existe em nossos registros até a presente data nada que desabone a sua conduta e responsabilidade com as obrigações assumidas.

**ESPECIFICAÇÕES:** 15 colher desc. p/ refeição, 10 copo desc. de 200ml, 20 copo desc. de 50ml, 20 copo térmico de isopor cap. 180 ml, 01 embalagem desc. de alumínio tam n 08, 10 embalagem desc. de isopor tam. n 08, 01 embalagem retangular desc. de alumínio c 3 divisórias em form. de y capc. 900 ml (cx c/ 100 und, 05 faca desc. p/ refeição cx c/ 1.000 und, 02 filme pvc em bobina 300cm x 1000m, 05 garfo desc. p/ refeição cx c/ 1000, 05 guardanapo de papel 20 x 22cm cor branca, folha simples, 01 papel toalha interfolhado 23x21 (fr c/ 1000fls, 05 palheta p/ mexer café, bem c/ 100und, 01 palito de dente cx c/ 100und (fr c/ 25cx), 05 palito de fosforo tam g (cx c/ 200und), 01 pano multiuso tipo perfix 33cm x 300m, 05 papel alumínio real pack 30cm x 100mt, 01 papel manteiga rl c/ 30cm x 7m, 01 avental desc em tnt (bem c/ 10 und), 01 luva desc. em polietileno liso, canos longo 64 cm, 01 luva vinil transp., 03 luva de segurança, látex reforçada, 1 jogo dominó 0 a 9 (material mdf), 1 fantoches coleta seletiva c/4 fantoches mat. feltro e e.v.a, 1 jogo de damas trilha adaptado mat. mdf, velcro e lixa, 2 quebra cabeça tema bíblico (nasc. de Jesus, ressurreição de Jesus, batismo de Jesus) mat. Mdf, 1 pega varetas gigantes ( mat. Mdf), 2 tapete amarelinho com figuras (mat. mdf), 40 Caneca Plástico 400ml, cor azul, 41 Prato Fundo Plástico, cor azul, 40 Colher de plástico, cor azul, 10 KIT mochila infantil, 10kg Carne bovina chã de dentro, 6kg coxão mole, 3 kg patinho, 4kg frango congelado, 2kg coxa e sobrecoxa, 2kg peito de frango, 3kg coração de galinha, 3 cartela de ovos, 1kg risoto de frango (6 pcts), 6 pcts risoto de carne 6, 6 pcts risoto arroz carreteiro, 6 pcts risoto de peixe com camarão de 1kg, 5 unid mingau infantil pré-cozido 230g, 5unid farinha láctea 230g, 7 pcts leite em pó 200g, 4 pcts mingau aveia com coco de 1kg, 4 pcts mingau tapioca com coco de 1kg, 4 pcts mingau milho verde com coco de 1 kg, 4 pcts mingau aveia com banana de 1 kg, 7kg polpa de fruta diversos sabores, 5 pcts proteína de soja pct 400g, 4 Dz banana, 4kg melancia, 2kg maçã, 3 cartelas ovo de galinha, 1kg pepino, 1kg pimentão, 2kg tomate, 2kg repolho, 2fd refrigerante de 1L, 20 und suco diversos sabores de 200ml, 6 und suco diversos sabores de 500ml, 2kg queijo mussarela, 4kg linguiça toscana.

São Luís/MA, 04 de Janeiro de 2018.



ANA PATRÍCIA ALVES  
ANA PATRÍCIA ALVES - DIRETORA  
RG: 4.443.093-0  
CPF: 642.290.683-87

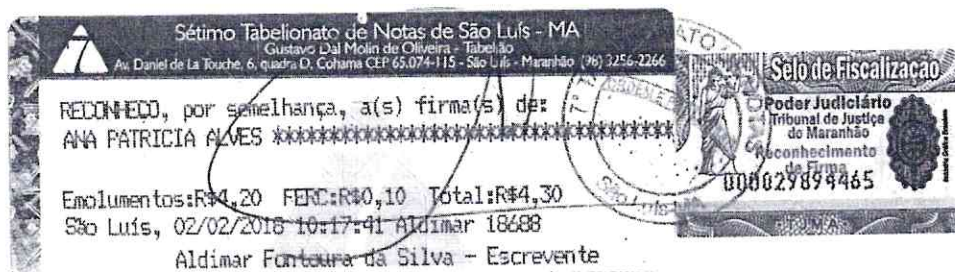



Fls.	364
Ass.	Al

## CONTRATO DE FORNECIMENTO DE PRODUTOS DIVERSOS E GÊNEROS ALIMENTÍCIOS E FORMULADOS DESTINADOS A MERENDA ESCOLAR

### IDENTIFICAÇÃO DAS PARTES CONTRATANTES

**CONTRATANTE:** CRECHE ESCOLA SONHO DE CRIANÇA, com sede em Rua R, Quadra 20, nº 15, Residencial Terra Livre, São Luís/MA, inscrita no C.N.P.J. sob o nº 04.821.239/0001-83, neste ato representada pelo seu diretor **ANA PATRÍCIA ALVES**, brasileira, solteira, diretora, Carteira de Identidade nº 4443093-0, C.P.F. nº 642.290.683-87.

**CONTRATADA:** SKAR COMERCIO DE ALIMENTOS LTDA-EPP, com sede em Rua Três, Nº 16, Letra E – Pq Topázio, bairro Jardim Bela Vista, CEP nº. 65.072-741, cidade de São Luís, no Estado do Maranhão, inscrita no C.N.P.J. sob o nº. 41.488.339/0001-66, e no Cadastro Estadual sob o nº. 12.125843-2, neste ato representada pelo seu dirigente **SILVANIA VIRGEM GUSMÃO PEREIRA**, brasileira, solteira, empresária, Carteira de Identidade nº. 012745471999-6, e C.P.F. nº. 253.356.423-00, residente e domiciliado na Rua Av. dos Holandeses, s/n, cond. S da península, bl 01 apt 1104, Ponta da Areia, cidade de São Luís, Estado do Maranhão;

*As partes acima identificadas têm, entre si, justo e acertado o presente Contrato de Fornecimento de Produtos Diversos e Gêneros Alimentícios e Formulados destinados a Merenda Escolar por prazo determinado, que se regerá pelas cláusulas seguintes e pelas condições descritas no presente.*

### DO OBJETO DO CONTRATO

**Cláusula 1ª.** O presente contrato tem como OBJETO o fornecimento de produtos diversos enquadrados como essenciais a Merenda Escolar, bem como os destinados ao bom funcionamento e manutenção da CONTRATANTE, pela **CONTRATADA** à **CONTRATANTE**, na quantia a ser solicitada por esta, àquela; de acordo com as necessidades, que poderão ser alteradas a critério da **CONTRATANTE** de acordo com o devido entendimento entre as partes.

### DAS OBRIGAÇÕES

**Cláusula 2ª.** As entregas deverão ser realizadas na Rua R, Quadra 20, nº 15,

*[Handwritten signature]*



Fls.	365
Ass.	<i>W</i>

Residencial Terra Livre, São Luís/MA, estabelecimento da **CONTRATANTE**, no horário comercial, todo dia 10 de cada mês.

**Cláusula 3ª.** Responsabilizar-se-á a **CONTRATADA** pela entrega do produto e de todos os documentos exigidos pela legislação.

**Cláusula 4ª.** Também se responsabilizará a **CONTRATANTE** em designar um funcionário para fazer a amostragem e a análise do material, sendo facultado à **CONTRATADA** acompanhar este trabalho no local, recebendo no ato uma amostra similar, caso queira realizar conferência do resultado.

#### DA VIGÊNCIA E VALOR DO CONTRATO

**Cláusula 5ª.** O presente contrato tem vigência de 12 (doze) meses, a contar da sua assinatura.

**Cláusula 6ª.** O contrato aqui firmado possui valor global de R\$ 52.983,67 (cinquenta e dois mil, novecentos e oitenta e três reais e sessenta e sete centavos), a serem pagos em parcelas de acordo com a retirada dos produtos solicitados pela **CONTRATANTE**.

#### DA MULTA

**Cláusula 7ª.** Caso alguma das partes não cumpra o disposto nas cláusulas estabelecidas neste instrumento, responsabilizar-se-á pelo pagamento de multa equivalente a 10% do valor da cotação do produto na data do descumprimento.

#### DO PAGAMENTO

**Cláusula 8ª.** Por força deste instrumento, a **CONTRATANTE** pagará à **CONTRATADA** o preço equivalente à cotação de mercado do produto na data da entrega, até 05 (cinco) dias após a mesma ter ocorrido.

**Cláusula 9ª.** O pagamento deverá ser feito pela **CONTRATANTE**, ou por procurador por esta constituído, no escritório da **CONTRATADA**, situado na Rua Três, Nº 16, Letra E – Pq Topázio, bairro Jardim Bela Vista, CEP nº. 65.072-741, cidade de São Luís, no Estado do Maranhão, ou através de conta bancária estipulada pela **CONTRATADA**.

*W*  
*W*



Fls. 366  
Ass. *la*

**DA RESCISÃO**

**Cláusula 10ª.** O presente contrato será rescindido caso a **CONTRATANTE** deixe de pagar a quantia de cada remessa dentro do prazo pactuado, ou deixe a **CONTRATADA** de entregar o produto na data pactuada sem nenhum esclarecimento, resguardado o direito às perdas e danos.

**Cláusula 11ª.** Pode também ser rescindido o contrato antes do prazo estabelecido caso haja comum acordo entre as partes, por escrito.

**DO FORO**

**Cláusula 12ª.** Para dirimir quaisquer controvérsias oriundas do CONTRATO, as partes elegem o foro da comarca de SÃO LUISMA;

Por estarem assim justos e contratados, firmam o presente instrumento, em duas vias de igual teor, juntamente com 2 (duas) testemunhas.

São Luís/MA, 09 de outubro de 2017.

*Ana Patrícia Alves*  
CRECHE ESCOLA SONHO DE CRIANÇA  
Ana Patrícia Alves  
RG: 4443093-0  
CPF: 642.290.683-87  
DIRETORA

*Silvania Virgem Gusmão Pereira*  
SKAR COMERCIO DE ALIMENTOS LTDA-EPP  
Silvania Virgem Gusmão Pereira  
RG nº 012745471999-6 SSP/MA  
CPF nº 253.356.423-00  
Empresária

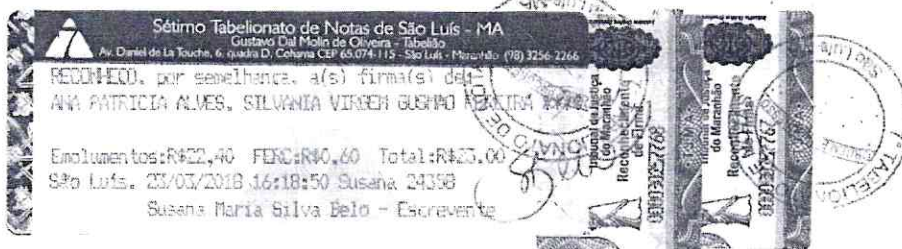



RECEBEMOS DE SKAR COMERCIO DE ALIMENTOS LTDA - EPP OS PRODUTOS CONSTANTES NA NOTA FISCAL INDICADA AO LADO.

DATA DE RECEBIMENTO	IDENTIFICAÇÃO E ASSINATURA DO RECEBEDOR	NF-e <b>Nº103</b> SÉRIE:1
---------------------	---	---------------------------------

SKAR COMERCIO DE ALIMENTOS LTDA - EPP Rua Tres, 16, LETRA E PQ TOPAZIO Fls. <u>367</u> Jardim Bela Vista - 65072-741 Ass. <u>ld</u> Sao Luis - MA 9832551508	<b>DANFE</b> DOCUMENTO AUXILIAR DE NOTA FISCAL ELETRÔNICA 0 - ENTRADA 1 - SAÍDA <span style="border: 1px solid black; padding: 2px;">1</span> <b>103</b> SÉRIE: 1 FOLHA 1 / 2	CONTROLE DO FISCO  CHAVE DE ACESSO <b>2117 1241 4883 3900 0166 5500 1000 0001 0310 6768 6584</b> Consulta de autenticidade no portal nacional da NF-e www.nfe.fazenda.gov.br/portal ou no site da Sefaz Autorizadora.
--	---	---

NATUREZA DA OPERAÇÃO Venda	PROTÓCOLO DE AUTORIZAÇÃO DE USO 421170026976433 26/12/2017 20:40:59
INSCRIÇÃO ESTADUAL 121258432	INSCRIÇÃO ESTADUAL DE SUBST. CNPJ 41.488.339/0001-66

DESTINATÁRIO / REMETENTE	
NOME / RAZÃO SOCIAL CRECHE ESCOLA SONHO DE CRIANÇA	CNPJ / CPF 04.821.239/0001-83
ENDEREÇO RUA R,15 QUADRA 20, 0	BAIRRO / DISTRITO RESIDENCIAL TERRA LIVRE
MUNICÍPIO Sao Luis	CEP 65072-741
FONE / FAX	UF MA
INSCRIÇÃO ESTADUAL	ISENTO
DATA EMISSÃO 26/12/2017	DATA ENTRADA / SAÍDA 26/12/2017
HORA ENTRADA / SAÍDA 21:40:29	

FATURA / DUPLICATA
01/2018 4,95

<b>CALCULO DO IMPOSTO</b>					
BASE DE CALCULO DO ICMS	VALOR DO ICMS	BASE DE CALCULO DO ICMS SUBST.	VALOR DO ICMS SUBST.	VALOR TOTAL DOS PRODUTOS	
0,00	0,00	0,00	0,00	542,95	
VALOR DO FRETE	VALOR DO SEGURO	DESCONTO	OUTRAS DESPESAS ACESSÓRIAS	VALOR TOTAL DO IPI	VALOR TOTAL DA NOTA
0,00	0,00	0,00	0,00	0,00	542,95

<b>TRANSPORTADOR / VOLUMES TRANSPORTADOS</b>					
NOME / RAZÃO SOCIAL	FRETE POR CONTA	CÓDIGO ANTT	PLACA DO VEICULO	UF	CNPJ / CPF
	0-EMITENTE				
ENDEREÇO	MUNICÍPIO	UF	INSCRIÇÃO ESTADUAL		
QUANTIDADE	ESPÉCIE	MARCA	NUMERAÇÃO	PESO BRUTO	PESO LIQUIDO
				0,000	0,000

CÓDIGO	DESCRIÇÃO DOS PRODUTOS / SERVIÇOS	NCM/SH	CST	CFOP	UNID	QUANT.	VALOR UNITÁRIO	VALOR TOTAL	BASE		VALOR		ALÍQUOTA	
									Cálculo	ICMS	IPI	ICMS %	IPI %	
8001	CARNE BOVINA CHA DE DENTRO	94069090	0102	5102	Kg	10	6,0000	60,00	0,00	0,00	0,00	0	0	
8002	COXAO MOLE	94069090	0102	5102	Kg	6	8,0000	48,00	0,00	0,00	0,00	0	0	
8003	PATINHO	94069090	0102	5102	Kg	3	7,0000	21,00	0,00	0,00	0,00	0	0	
8004	FRANGO CONGELADO	94069090	0102	5102	Kg	4	5,0000	20,00	0,00	0,00	0,00	0	0	
	COXA E SOBRECORA DE FRANGO	01051500	0102	5102	Kg	2	4,1500	8,30	0,00	0,00	0,00	0	0	
8005	PEITO DE FRANGO	94069090	0102	5102	Kg	2	4,0000	8,00	0,00	0,00	0,00	0	0	
8006	RISOTO DE FRANGO DE 1KG	94069090	0102	5102	pct	6	6,5000	39,00	0,00	0,00	0,00	0	0	
8007	RISOTO DE CARNE	94069090	0102	5102	pct	6	6,5000	39,00	0,00	0,00	0,00	0	0	
8008	RISOTO DE ARROZ CARRETEIRO	94069090	0102	5102	pct	6	6,5000	39,00	0,00	0,00	0,00	0	0	
8010	RISOTO DE PEIXE C/CAMARAO DE 1KG	94069090	0102	5102	pct	6	6,5000	39,00	0,00	0,00	0,00	0	0	
8011	MINGAU INFANTIL PRE COZIDO 230G	94069090	0102	5102	und	5	1,1500	5,75	0,00	0,00	0,00	0	0	
8012	FARINHA LACTEA 230G	94069090	0102	5102	und	5	1,1500	5,75	0,00	0,00	0,00	0	0	
8013	LEITE EM PO 200G	94069090	0102	5102	pct	7	2,0000	14,00	0,00	0,00	0,00	0	0	
8014	MINGAU AVEIA C/COCO DE 1KG	94069090	0102	5102	pct	4	2,7500	11,00	0,00	0,00	0,00	0	0	
8015	MINGAU TAPIOCA C/COCO DE 1KG	94069090	0102	5102	pct	4	2,7500	11,00	0,00	0,00	0,00	0	0	
8016	MINGAU MILHO VERDE C/ COCO DE 1KG	94069090	0102	5102	pct	4	2,7500	11,00	0,00	0,00	0,00	0	0	
8017	MINGAU AVEIA C/BANANA DE 1KG	94069090	0102	5102	pct	4	2,7500	11,00	0,00	0,00	0,00	0	0	

<b>CALCULO DO ISSQN</b>			
INSCRIÇÃO MUNICIPAL	VALOR TOTAL DOS SERVIÇOS	BASE DE CALCULO DO ISSQN	VALOR DO ISSQN
			0,00

<b>INFORMAÇÕES COMPLEMENTARES</b> Valor Aprox dos Tributos R\$ 22,82 Federal e R\$ 96,26 Estadual Fonte: IBPT/FECOMERCIO MA S3A6R4 DOCUMENTO EMITIDO POR ME OU EPP OPTANTE PELO SIMPLES NACIONAL. NAO GERA DIREITO A CREDITO FISCAL DE IPI.	<b>RESERVADO AO FISCO</b>
---	---------------------------

<b>SKAR COMERCIO DE ALIMENTOS LTDA - EPP</b> Rua Tres, 16, LETRA E PQ TOPAZIO Jardim Bela Vista - 65072-741 Sao Luis - MA 9832551508		<b>DANFE</b> DOCUMENTO AUXILIAR DE NOTA FISCAL ELETRÔNICA 0 - ENTRADA 1 - SAÍDA <span style="border: 1px solid black; padding: 2px;">1</span> <b>103</b> SÉRIE: 1 FOLHA 2 / 2	<b>CONTROLE DO FISCO</b>  <b>CHAVE DE ACESSO</b> <b>2117 1241 4883 3900 0166 5500 1000 0001 0310 6768 6584</b> Consulta de autenticidade no portal nacional da NF-e <a href="http://www.nfe.fazenda.gov.br/portal">www.nfe.fazenda.gov.br/portal</a> ou no site da Sefaz Autorizadora.
<b>NATUREZA DA OPERAÇÃO</b> Venda		<b>PROTOCOLO DE AUTORIZAÇÃO DE USO</b> 421170026976433 26/12/2017 20:40:59	
<b>INSCRIÇÃO ESTADUAL</b> 121258432	<b>INSCRIÇÃO ESTADUAL DE SUBST.</b>	<b>CNPJ</b> 41.488.339/0001-66	

**DADOS DOS PRODUTOS / SERVIÇOS**

CÓDIGO	DESCRIÇÃO DOS PRODUTOS / SERVIÇOS	NCM/SH	CST	CFOP	UNID	QUANT.	VALOR UNITÁRIO	VALOR TOTAL	BASE		VALOR		ALÍQUOTA	
									Cálculo	ICMS	IPI	ICMS %	IPI %	
8020	POLPA DE FRUTA DIV. SABORES	94069090	0102	5102	Kg	7	2,5000	17,50	0,00	0,00	0,00	0	0	
8021	PROTEINA DE SOJA 400G	94069090	0102	5102	pct	5	2,7500	13,75	0,00	0,00	0,00	0	0	
8023	BANANA	94069090	0102	5102	dz	4	2,5000	10,00	0,00	0,00	0,00	0	0	
8024	MELANCIA	94069090	0102	5102	Kg	4	0,5000	2,00	0,00	0,00	0,00	0	0	
8025	MACA	94069090	0102	5102	Kg	2	1,5000	3,00	0,00	0,00	0,00	0	0	
8026	OVO DE GALINHA	94069090	0102	5102	und	3	3,5000	10,50	0,00	0,00	0,00	0	0	
8030	PEPINO	94069090	0102	5102	Kg	1	1,0000	1,00	0,00	0,00	0,00	0	0	
8031	PIMENTAO	94069090	0102	5102	Kg	1	2,0000	2,00	0,00	0,00	0,00	0	0	
8035	TOMATE	94069090	0102	5102	Kg	2	0,5500	1,10	0,00	0,00	0,00	0	0	
	REPOLHO	94069090	0102	5102	Kg	2	1,5000	3,00	0,00	0,00	0,00	0	0	
8056	REFRIGERANTE DE 1L	94069090	0102	5102	fdo	2	10,5000	21,00	0,00	0,00	0,00	0	0	
8051	SUCO DIV. SABORES 200ML	94069090	0102	5102	und	20	0,3500	7,00	0,00	0,00	0,00	0	0	
8057	SUCO DIV SABORES 500ML	94069090	0102	5102	und	6	0,9500	5,70	0,00	0,00	0,00	0	0	
8090	QUEIJO MUSSARELA	94069090	0102	5102	Kg	2	10,3000	20,60	0,00	0,00	0,00	0	0	
8091	LINGUICA TOSCANA	94069090	0102	5102	Kg	4	8,5000	34,00	0,00	0,00	0,00	0	0	

S.K.A.R COMÉRCIO DE ALIMENTOS LTDA  
CNPJ/MF: 41.488.339/0001-66 Insc. Estadual: 12.125.843-2  
Rua 03, Casa 16 letra E – Parque Topázio  
Bairro Jardim Bela Vista - São Luís/MA CEP: 65072-741  
Tel./fax: (98)3243-2994 E-mail: svgusmao2017@gmail.com

**EDITAL DE LICITAÇÃO  
PREGÃO ELETRÔNICO 034/2020**

Fls.	369
Ass.	GA

**ANEXO II**

**DECLARAÇÃO EM CUMPRIMENTO AO DISPOSTO NO  
INCISO XXXIII DO ART. 7º DA CONSTITUIÇÃO FEDERAL**

Ilmo. Sr.  
Pregoeiro e demais membros da CPL  
Prefeitura Municipal de Coelho Neto – MA

Ref.: PREGÃO ELETRÔNICO Nº 034/2020

Senhores,

SKAR COMERCIO DE ALIMENTOS LTDA, CNPJ nº 41.488.339/0001-66, sediada em RUA TRES , Nº 16 LETRA E PQ TOPAZIO JD BELA VISTA por intermédio de seu representante legal Sr(a) SILVANIA VIRGEM DE GUSMAO PEREIRA, portadora da Carteira de Identidade nº012745471999-6 SSP/MA e do CPF nº 253.356.423-00, DECLARA, para fins do disposto no inciso V do art. 27 da Lei no 8.666, de 21 de julho de 1993, acrescido pela Lei no 9.854, de 27 de outubro de 1999, que não emprega menor de 18 (dezoito) anos em trabalho noturno, perigoso ou insalubre e não emprega menor de 16 (dezesesseis) anos.

Ressalva: emprega menor, a partir de 14 (quatorze) anos, na condição de aprendiz ( ).

São Luís - MA, 06 de outubro de 2020.

  
Sylvania Virgem Gusmao Pereira  
RG nº 012745471999-6 SSP/MA  
CPF nº 253.356.423-00  
Empresária



Fls.	370
Ass.	W

S.K.A.R COMÉRCIO DE ALIMENTOS LTDA  
CNPJ/MF: 41.488.339/0001-66 Insc. Estadual: 12.125.843-2  
Rua 03, Casa 16 letra E – Parque Topázio  
Bairro Jardim Bela Vista - São Luís/MA CEP: 65072-741  
Tel./fax: (98)3243-2994 E-mail: svgusmao2017@gmail.com

**EDITAL DE LICITAÇÃO  
PREGÃO ELETRÔNICO Nº 034/2020**

**ANEXO III**

**DECLARAÇÃO DE INEXISTÊNCIA DE FATOS  
SUPERVENIENTES IMPEDITIVOS DE HABILITAÇÃO**

Ilmo. Sr.  
Pregoeiro e demais membros da CPL  
Prefeitura Municipal de Coelho Neto – MA

Ref.: PREGÃO ELETRÔNICO Nº 034/2020

Prezados Senhores,

O abaixo assinado, na qualidade de representante legal da empresa SKAR COMERCIO DE ALIMENTOS LTDA CNPJ nº 41.488.339/0001-66, DECLARA, sob as penas da Lei, nos termos do § 2º, do art. 32, da Lei nº 8.666/93 que até esta data, não ocorreu nenhum fato superveniente que seja impeditivo de sua habilitação na licitação em epígrafe.

São Luís - MA, 06 de outubro de 2020.

*Silvania Virgem Gusmão Pereira*  
Silvania Virgem Gusmão Pereira  
RG nº 812045871999-6 SSP/MA  
CPF nº 253.336.423-00  
Empresária