Ministério da Fazenda
Secretaria da Receita Federal do Brasil

Comprovante de Situação Cadastral no CPF

Nº do CPF: **009.874.383-01**

Nome: **JOSIMIEL JORGE DA SILVA**

Data de Nascimento: **06/03/1985**

Situação Cadastral: **REGULAR**

Data da Inscrição: **08/01/2003**

Digito Verificador: **00**

Comprovante emitido às: **13:10:24** do dia **31/01/2022** (hora e data de Brasília).
Código de controle do comprovante: **6692.41E5.9271.B0B4**

Este documento não substitui o "Comprovante de Inscrição no CPF".

(Modelo aprovado pela IN/RFB nº 1.548, de 13/02/2015.)

TRIBUNAL DE CONTAS DA UNIÃO

CERTIDÃO NEGATIVA

DE

LICITANTES INIDÔNEOS

(Válida somente com a apresentação do CPF)

Nome completo: **JOSIMIEL JORGE DA SILVA**

CPF/CNPJ: **009.874.383-01**

O Tribunal de Contas da União CERTIFICA que, na presente data, o (a) requerente acima identificado(a) NÃO CONSTA da relação de responsáveis inidôneos para participar de licitação na administração pública federal, por decisão deste Tribunal, nos termos do art. 46 da Lei nº 8.443/92 (Lei Orgânica do TCU).

Não constam da relação consultada para emissão desta certidão os responsáveis ainda não notificados do teor dos acórdãos condenatórios, aqueles cujas condenações tenham tido seu prazo de vigência expirado, bem como aqueles cujas apreciações estejam suspensas em razão de interposição de recurso com efeito suspensivo ou de decisão judicial.

Certidão emitida às 22:59:07 do dia 04/01/2022, com validade de trinta dias a contar da emissão.

A veracidade das informações aqui prestadas podem ser confirmadas no sítio https://contas.tcu.gov.br/ords/f?p=INABILITADO:5

Código de controle da certidão: 559Y040122225907

Atenção: qualquer rasura ou emenda invalidará este documento.

TRIBUNAL DE CONTAS DA UNIÃO

Consulta Consolidada de Pessoa Jurídica

Este relatório tem por objetivo apresentar os resultados consolidados de consultas eletrônicas realizadas diretamente nos bancos de dados dos respectivos cadastros. A responsabilidade pela veracidade do resultado da consulta é do Órgão gestor de cada cadastro consultado. A informação relativa à razão social da Pessoa Jurídica é extraída do Cadastro Nacional da Pessoa Jurídica, mantido pela Receita Federal do Brasil.

Consulta realizada em: 04/01/2022 23:59:55

Informações da Pessoa Jurídica:

Razão Social: **J S COMERCIO EIRELI**
CNPJ: **12.508.451/0001-13**

Resultados da Consulta Eletrônica:

Órgão Gestor: **TCU**
Cadastro: **Licitantes Inidôneos**
Resultado da consulta: **Nada Consta**

Para acessar a certidão original no portal do órgão gestor, clique AQUI.

Órgão Gestor: **CNJ**
Cadastro: **CNIA - Cadastro Nacional de Condenações Cíveis por Ato de Improbidade Administrativa e Inelegibilidade**
Resultado da consulta: **Nada Consta**

Para acessar a certidão original no portal do órgão gestor, clique AQUI.

Órgão Gestor: **Portal da Transparência**
Cadastro: **Cadastro Nacional de Empresas Inidôneas e Suspensas**
Resultado da consulta: **Nada Consta**

Para acessar a certidão original no portal do órgão gestor, clique AQUI.

Órgão Gestor: **Portal da Transparência**
Cadastro: **CNEP - Cadastro Nacional de Empresas Punidas**
Resultado da consulta: **Nada Consta**

Para acessar a certidão original no portal do órgão gestor, clique AQUI.

Obs: A consulta consolidada de pessoa jurídica visa atender aos princípios de simplificação e

racionalização de serviços públicos digitais. Fundamento legal: Lei nº 12.965, de 23 de abril de 2014, Lei nº 13.460, de 26 de junho de 2017, Lei nº 13.726, de 8 de outubro de 2018, Decreto nº 8.638 de 15, de janeiro de 2016.

04/01/2022 23:07 Detalhamento da Penalidade - Cadastro Nacional de Empresas Punidas (CNEP) - Portal da transparência

FILTROS APLICADOS:

Nome: JS COMERCIO EIRELI
CPF / CNPJ: 12.508.451/0001-13

LIMPAR

Data da consulta: 04/01/2022 23:00:11
Data da última atualização: 04/01/2022 16:00:03

DETALHAR	CNPJ/CPF DO SANCIONADO	NOME DO SANCIONADO	UF DO SANCIONADO	ÓRGÃO/ENTIDADE SANCIONADORA	TIPO DA SANÇÃO	INÍCIO DA VIGÊNCIA DA SANÇÃO	FIM DA VIGÊNCIA DA SANÇÃO	VALOR DA MULTA	QUANTIDADE

hum registro encontrado

04/01/2022 23:04 Detalhamento das Sanções Vigentes - Cadastro de Empresas Inidôneas e Suspensas - CEIS - Portal da transparência

FILTROS APLICADOS:

Nome: JOSIMIEL JORGE DA SILVA

LIMPAR

Data da consulta: 04/01/2022 22:46:41
Data da última atualização: 04/01/2022 16:00:03

ETALHAR	CNPJ/CPF DO SANCIONADO	NOME DO SANCIONADO	UF DO SANCIONADO	ÓRGÃO/ENTIDADE SANCIONADORA	TIPO DA SANÇÃO	DATA DE PUBLICAÇÃO DA SANÇÃO	QUANTIDADE
Nenhum registro encontrado							

04/01/2022 23:03 Detalhamento das Sanções Vigentes - Cadastro de Empresas Inidôneas e Suspensas - CEIS - Portal da transparência

FILTROS APLICADOS:

Nome: JS COMERCIO EIRELI
CPF / CNPJ: 12.508.451/0001-13

LIMPAR

Data da consulta: 04/01/2022 22:46:41
Data da última atualização: 04/01/2022 16:00:03

DETALHAR	CNPJ/CPF DO SANCIONADO	NOME DO SANCIONADO	UF DO SANCIONADO	ÓRGÃO/ENTIDADE SANCIONADORA	TIPO DA SANÇÃO	DATA DE PUBLICAÇÃO DA SANÇÃO	QUANTIDADE
Nenhum registro encontrado							

CONTROLADORIA-GERAL DA UNIÃO

Certidão negativa correcional (ePAD e CGU-PAD)

Consultado: **JOSIMIEL JORGE DA SILVA**

CPF/CNPJ: **009.874.383-01**

Certifica-se que, em consulta aos sistemas ePAD e CGU-PAD, **NÃO CONSTAM** registros de penalidades vigentes relativas ao CPF consultado.

Destaca-se que, nos termos da legislação vigente, os sistemas ePAD e CGU-PAD consolidam informações prestadas pelas unidades do Poder Executivo federal supervisionadas pela Controladoria-Geral da União, e não substituem as informações constantes dos assentamentos funcionais.

O** Sistema de Gestão de Processos Disciplinares (CGU-PAD) **e o** Sistema ePAD **consolidam informações sobre os procedimentos disciplinares no âmbito dos órgãos, entidades, empresas públicas e sociedades de economia mista do Poder Executivo Federal.

Certidão emitida às 23:10:49 do dia 04/01/2022 , com validade até o dia 03/02/2022.

Link para consulta da verificação da certidão https://certidoes.cgu.gov.br/

Código de controle da certidão: ylDMqUg1LdREnsj73zQD

Qualquer rasura ou emenda invalidará este documento.

Improbidade Administrativa e Inelegibilidade

Certidão Negativa

Certifico que nesta data (04/01/2022 às 23:00) NÃO CONSTA no Cadastro Nacional de Condenações Cíveis por Ato de Improbidade Administrativa e Inelegibilidade registros de condenação com trânsito em julgado ou sanção ativa quanto ao CPF nº 009.874.383-01.

A condenação por atos de improbidade administrativa não implica automático e necessário reconhecimento da inelegibilidade do condenado.
Para consultas sobre inelegibilidade acesse portal do TSE em http://divulgacandcontas.tse.jus.br/

Esta certidão é expedida gratuitamente. Sua autenticidade pode ser por meio do número de controle 61D4.FBCF.1810.C047 no seguinte endereço: https://www.cnj.jus.br/improbidade_adm/autenticar_certidao.php

CONTROLADORIA-GERAL DA UNIÃO

Certidão negativa correcional (CGU-PJ, CEIS, CNEP e CEPIM)

Consultado: **J S COMERCIO EIRELI**

CPF/CNPJ: **12.508.451/0001-13**

Certifica-se que, em consulta aos cadastros CGU-PJ, CEIS, CNEP e CEPIM mantidos pela Corregedoria-Geral da União, **NÃO CONSTAM** registros de penalidades vigentes relativas ao CNPJ/CPF consultado.

Destaca-se que, nos termos da legislação vigente, os referidos cadastros consolidam informações prestadas pelos entes públicos, de todos os Poderes e esferas de governo.

O Sistema CGU-PJ consolida os dados sobre o andamento dos processos administrativos de responsabilização de entes privados no Poder Executivo Federal.

O Cadastro Nacional de Empresas Inidôneas e Suspensas (CEIS) apresenta a relação de empresas e pessoas físicas que sofreram sanções que implicaram a restrição de participar de licitações ou de celebrar contratos com a Administração Pública.

O Cadastro Nacional de Empresas Punidas (CNEP) apresenta a relação de empresas que sofreram qualquer das punições previstas na Lei nº 12.846/2013 (Lei Anticorrupção).

O Cadastro de Entidades Privadas sem Fins Lucrativos Impedidas (CEPIM) apresenta a relação de entidades privadas sem fins lucrativos que estão impedidas de celebrar novos convênios, contratos de repasse ou termos de parceria com a Administração Pública Federal, em função de irregularidades não resolvidas em convênios, contratos de repasse ou termos de parceria firmados anteriormente.

Certidão emitida às 23:09:42 do dia 04/01/2022 , com validade até o dia 03/02/2022.

Link para consulta da verificação da certidão https://certidoes.cgu.gov.br/

Código de controle da certidão: c4wIS5W253qeUEYGvNuL

Qualquer rasura ou emenda invalidará este documento.

CONTROLADORIA-GERAL DA UNIÃO

Certidão negativa correcional (CGU-PJ, CEIS, CNEP e CEPIM)

Consultado: **JOSIMIEL JORGE DA SILVA**

CPF/CNPJ: **009.874.383-01**

Certifica-se que, em consulta aos cadastros CGU-PJ, CEIS, CNEP e CEPIM mantidos pela Corregedoria-Geral da União, **NÃO CONSTAM** registros de penalidades vigentes relativas ao CNPJ/CPF consultado.

Destaca-se que, nos termos da legislação vigente, os referidos cadastros consolidam informações prestadas pelos entes públicos, de todos os Poderes e esferas de governo.

O Sistema CGU-PJ consolida os dados sobre o andamento dos processos administrativos de responsabilização de entes privados no Poder Executivo Federal.

O Cadastro Nacional de Empresas Inidôneas e Suspensas (CEIS) apresenta a relação de empresas e pessoas físicas que sofreram sanções que implicaram a restrição de participar de licitações ou de celebrar contratos com a Administração Pública.

O Cadastro Nacional de Empresas Punidas (CNEP) apresenta a relação de empresas que sofreram qualquer das punições previstas na Lei nº 12.846/2013 (Lei Anticorrupção).

O Cadastro de Entidades Privadas sem Fins Lucrativos Impedidas (CEPIM) apresenta a relação de entidades privadas sem fins lucrativos que estão impedidas de celebrar novos convênios, contratos de repasse ou termos de parceria com a Administração Pública Federal, em função de irregularidades não resolvidas em convênios, contratos de repasse ou termos de parceria firmados anteriormente.

Certidão emitida às 23:10:49 do dia 04/01/2022 , com validade até o dia 03/02/2022.

Link para consulta da verificação da certidão https://certidoes.cgu.gov.br/

Código de controle da certidão: TbmIS9y0wr8djav6IvgA

Qualquer rasura ou emenda invalidará este documento.

11

Improbidade Administrativa e Inelegibilidade

Certidão Negativa

Certifico que nesta data (04/01/2022 às 23:00) NÃO CONSTA no Cadastro Nacional de Condenações Cíveis por Ato de Improbidade Administrativa e Inelegibilidade registros de condenação com trânsito em julgado ou sanção ativa quanto ao CNPJ nº 12.508.451/0001-13.

A condenação por atos de improbidade administrativa não implica automático e necessário reconhecimento da inelegibilidade do condenado.
Para consultas sobre inelegibilidade acesse portal do TSE em http://divulgacandcontas.tse.jus.br/

Esta certidão é expedida gratuitamente. Sua autenticidade pode ser por meio do número de controle 61D4.FBB9.7F7C.1025 no seguinte endereço: https://www.cnj.jus.br/improbidade_adm/autenticar_certidao.php

TRIBUNAL DE CONTAS DA UNIÃO

CERTIDÃO NEGATIVA

DE

LICITANTES INIDÔNEOS

Nome completo: **J S COMERCIO EIRELI**

CPF/CNPJ: **12.508.451/0001-13**

O Tribunal de Contas da União CERTIFICA que, na presente data, o (a) requerente acima identificado(a) NÃO CONSTA da relação de responsáveis inidôneos para participar de licitação na administração pública federal, por decisão deste Tribunal, nos termos do art. 46 da Lei nº 8.443/92 (Lei Orgânica do TCU).

Não constam da relação consultada para emissão desta certidão os responsáveis ainda não notificados do teor dos acórdãos condenatórios, aqueles cujas condenações tenham tido seu prazo de vigência expirado, bem como aqueles cujas apreciações estejam suspensas em razão de interposição de recurso com efeito suspensivo ou de decisão judicial.

Certidão emitida às 22:58:40 do dia 04/01/2022, com validade de trinta dias a contar da emissão.

A veracidade das informações aqui prestadas podem ser confirmadas no sítio https://contas.tcu.gov.br/ords/f?p=INABILITADO:5

Código de controle da certidão: 7K69040122225840

Atenção: qualquer rasura ou emenda invalidará este documento.

04/01/2022 23:06 Detalhamento da Penalidade - Cadastro Nacional de Empresas Punidas (CNEP) - Portal da transparência

FILTROS APLICADOS:

Nome: JOSIMIEL JORGE DA SILVA

LIMPAR

Data da consulta: 04/01/2022 23:00:11
Data da última atualização: 04/01/2022 16:00:03

DETALHAR	CNPJ/CPF DO SANCIONADO	NOME DO SANCIONADO	UF DO SANCIONADO	ÓRGÃO/ENTIDADE SANCIONADORA	TIPO DA SANÇÃO	INÍCIO DA VIGÊNCIA DA SANÇÃO	FIM DA VIGÊNCIA DA SANÇÃO	VALOR DA MULTA	QUANTIDADE

hum registro encontrado

14

REPÚBLICA FEDERATIVA DO BRASIL
MINISTÉRIO DA INFRAESTRUTURA
DEPARTAMENTO NACIONAL DE TRÂNSITO
CARTEIRA NACIONAL DE HABILITAÇÃO

MA

NOME
JOSIMIEL JORGE DA SILVA

DOC. IDENTIDADE / ÓRG. EMISSOR / UF
167085520019 GE.JUSPC MA

CPF: 009.874.383-01
DATA NASCIMENTO: 06/03/1985

FILIAÇÃO
ANTONIO RODRIGUES DA SILVA
ALZENIRA JORGE DA SILVA

PERMISSÃO | ACC | CAT. HAB: AD

Nº REGISTRO: 03982736953
VALIDADE: 16/04/2024
1ª HABILITAÇÃO: 29/11/2006

OBSERVAÇÕES
A
EAR;

ASSINATURA DO PORTADOR

LOCAL: SAO LUIS, MA
DATA EMISSÃO: 03/12/2020

Lorena Abreu Brito
Diretora Geral - Detran / MA
ASSINATURA DO EMISSOR

04645689285
MA044012136

MARANHÃO

VÁLIDA EM TODO O TERRITÓRIO NACIONAL
2140533964
PROIBIDO PLASTIFICAR
2140533964

CARTORIO DO 2º OFICIO DE PAÇO DO LUMIAR
Ana Carolina Brasil Campos Maciel - Tabelã e Registradora
Reconheço por Autenticidade a assinatura indicada de NEUSA MARIA SANTOS DA SILVA SILVA, que confere com a ficha arquivada neste cartorio. Dou Fé. Emolumentos R$ 4,63 , Ferc R$ 0,13, Femp/Fadep R$ 0,36 Total R$ 5,12. Selo Digital:
RECFIR031583RVZXSTTVVX3I8Q14
Consulte a validade deste selo em https://selo.tjma.jus.br
Paço do Lumiar-MA, 14 de dezembro de 2021
Tathianne Sousa da Silva - Escrevente

INSTRUMENTO PARTICULAR DE ALTERAÇÃO E CONSOLIDAÇÃO DO CONTRATO SOCIAL
"J S COMERCIO EIRELI"
12.508.451/0001-13

Pelo presente instrumento particular de alteração e consolidação do contrato social, os abaixo-assinados:

JOSIMIEL JORGE DA SILVA, brasileiro, casado (comunhão parcial de bens), empresário, natural de São Luis MA, nascido em 06/03/1985, portador da CNH 167085520019 SESP-MA, expedida em 23/05/2019, do CPF 009.874.383-01, residente e domiciliado RUA 12, 12, A, Bairro: VILA OPERARIA, São José de Ribamar, Maranhao CEP 65110000; Unico sócio da empresa sob a denominação de J S COMERCIO EIRELI, com sede na AVENIDA AV 13, 28, QUADRA 126 Bairro MAIOBAO, Paço do Lumiar, Maranhão, CEP 65130000, com contrato social arquivado na Junta Comercial do Estado do Maranhão sob nire n° **21600189438**, inscrita no CNPJ 12.508.451/0001-13, resolve alterar o seu contrato social conforme as cláusulas e condições seguintes:

CLÁUSULA PRIMEIRA

Objeto da empresa serão:

4530-7/03 - COMERCIO A VAREJO DE PECAS E ACESSORIOS NOVOS PARA VEICULOS AUTOMOTORES4742300 - COMERCIO VAREJISTA DE MATERIAL ELETRICO 46.16-8-00 - REPRESENTANTES COMERCIAIS E AGENTES DO COMERCIO DE TEXTEIS, VESTUARIO CALCADOS E ARTIGOS DE VIAGEM 18.13-0-01 - IMPRESSAO DE MATERIAL PARA USO PUBLICITARIO 18.13-0-99 - IMPRESSAO DE MATERIAL PARA OUTROS USOS 33.12-1-02 - MANUTENCAO E REPARACAO DE APARELHOS E INSTRUMENTOS DE MEDIDA, TESTE E CONTROLE 33.12-1-03 - MANUTENCAO E REPARACAO DE APARELHOS ELETROMEDICOS E ELETROTERAPEUTICOS E EQUIPAMENTOS DE IRRADIACAO 36.00-6-01 - CAPTACAO, TRATAMENTO E DISTRIBUICAO DE AGUA 37.02-9-00 - ATIVIDADES RELACIONADAS A ESGOTO, EXCETO A GESTAO DE REDES 38.11-4-00 - COLETA DE RESIDUOS NAO-PERIGOSOS 38.12-2-00 - COLETA DE RESIDUOS PERIGOSOS 38.21-1-00 - TRATAMENTO E DISPOSICAO DE RESIDUOS NAO-PERIGOSOS 38.22-0-00 - TRATAMENTO E DISPOSICAO DE RESIDUOS PERIGOSOS 41.20-4-00 - CONSTRUCAO DE EDIFICIOS 42.21-9-02 - CONSTRUCAO DE ESTACOES E REDES DE DISTRIBUICAO DE ENERGIA ELETRICA 42.92-8-01 - MONTAGEM DE ESTRUTURAS METALICAS 43.21-5-00 - INSTALACAO E MANUTENCAO ELETRICA 43.22-3-02 - INSTALACAO E MANUTENCAO DE SISTEMAS CENTRAIS DE AR CONDICIONADO, DE VENTILACAO E REFRIGERACAO 43.29-1-04 - MONTAGEM E INSTALACAO DE SISTEMAS E EQUIPAMENTOS DE ILUMINACAO E SINALIZACAO EM VIAS PUBLICAS, PORTOS E AEROPORTOS 43.30-4-02 - INSTALACAO DE PORTAS, JANELAS, TETOS, DIVISORIAS E ARMARIOS EMBUTIDOS DE QUALQUER MATERIAL 43.99-1-05 - PERFURACAO E CONSTRUCAO DE POCOS DE AGUA 45.20-0-05 - SERVICOS DE LAVAGEM, LUBRIFICACAO E POLIMENTO DE VEICULOS AUTOMOTORES 45.20-0-06 - SERVICOS DE BORRACHARIA PARA VEICULOS AUTOMOTORES 4530-7/06 - REPRESENTANTES COMERCIAIS E AGENTES DO COMERCIO DE PECAS E ACESSORIOS NOVOS E USADOS PARA VEICULOS AUTOMOTORES 47.53-9-00 - COMERCIO VAREJISTA ESPECIALIZADO DE ELETRODOMESTICOS E EQUIPAMENTOS DE AUDIO E VIDEO 47.57-1-00 - COMERCIO VAREJISTA ESPECIALIZADO DE PECAS E ACESSORIOS PARA APARELHOS ELETROELETRONICOS PARA USO DOMESTICO, EXCETO INFORMATICA E COMUNICACAO 47.61-0-03 - COMERCIO VAREJISTA DE ARTIGOS DE PAPELARIA 49.23-0-02 - SERVICO DE TRANSPORTE DE PASSAGEIROS - LOCACAO DE AUTOMOVEIS COM MOTORISTA 56.20-1-04 - FORNECIMENTO DE ALIMENTOS PREPARADOS PREPONDERANTEMENTE PARA CONSUMO DOMICILIAR 71.19-7-03 - SERVICOS DE DESENHO TECNICO RELACIONADOS A ARQUITETURA E ENGENHARIA 77.11-0-00 - LOCACAO DE AUTOMOVEIS SEM CONDUTOR 77.32-2-01 - ALUGUEL DE MAQUINAS E EQUIPAMENTOS PARA CONSTRUCAO SEM OPERADOR, EXCETO ANDAIMES 77.39-0-03 - ALUGUEL DE PALCOS, COBERTURAS E OUTRAS ESTRUTURAS DE USO TEMPORARIO, EXCETO ANDAIMES 77.39-0-99 - ALUGUEL DE OUTRAS MAQUINAS E EQUIPAMENTOS COMERCIAIS E INDUSTRIAIS NAO ESPECIFICADOS ANTERIORMENTE, SEM OPERADOR (RETROESCAVADEIRA PARA DEMOLICAODE PAREDES E COLUNAS, ESCAVAR BURACOS) 80.11-1-01 - ATIVIDADES DE VIGILANCIA E SEGURANCA PRIVADA 80.20-0-01 - ATIVIDADES DE MONITORAMENTO DE SISTEMAS DE SEGURANCA ELETRONICO (DISPENSADA *) 81.11-7-00 - SERVICOS COMBINADOS PARA APOIO A EDIFICIOS, EXCETO CONDOMINIOS PREDIAIS 81.21-4-00 - LIMPEZA EM PREDIOS E EM DOMICILIOS 81.22-2-00 - IMUNIZACAO E CONTROLE DE PRAGAS URBANAS 90.01-9-01 - PRODUCAO TEATRAL 90.01-9-06 - ATIVIDADES DE SONORIZACAO E DE ILUMINACAO 95.11-8-00 - REPARACAO E MANUTENCAO DE COMPUTADORES E DE EQUIPAMENTOS PERIFERICOS 5022-0/01 - TRANSPORTE POR NAVEGACAO INTERIOR DE PASSAGEIROS EM LINHAS REGULARES, MUNICIPAL, EXCETO TRAVESSIA 28.22-4-01 - FABRICACAO DE MAQUINAS, EQUIPAMENTOS E APARELHOS PARA TRANSPORTE E ELEVACAO DE PESSOAS, PECAS EACESSORIOS 42.11-1-01 - CONSTRUCAO DE RODOVIAS E FERROVIAS 42.13-8-00 - OBRAS DE URBANIZACAO - RUAS, PRACAS E CALCADAS 42.99-5-01 - CONSTRUCAO DE INSTALACOES ESPORTIVAS E RECREATIVAS 43.13-4-00 - OBRAS DE TERRAPLENAGEM 43.99-1-03 - OBRAS DE ALVENARIA 49.24-8-00 - TRANSPORTE ESCOLAR.

8130-3/00 - ATIVIDADES PAISAGISTICAS 2824-1/02 - FABRICACAO DE APARELHOS E EQUIPAMENTOS DE AR CONDICIONADO PARA USO NAO INDUSTRIAL 4744-0/05 - COMERCIO VAREJISTA DE MATERIAIS DE CONSTRUCAO NAO ESPECIFICADOS ANTERIORMENTE 4642-7/02 - COMERCIO ATACADISTA DE ROUPAS E ACESSORIOS PARA USO PROFISSIONAL E DE SEGURANCA DO TRABALHO95.29-1-05 - REPARACAO DE ARTIGOS DO MOBILIARIO 45.20-0-01 - SERVICOS DE MANUTENCAO E REPARACAO MECANICA DE VEICULOS AUTOMOTORES45.20-0-02 - SERVICOS DE LANTERNAGEM OU FUNILARIA E PINTURA DE VEICULOS AUTOMOTORES. 45.20-0-07 - SERVICOS DE INSTALACAO, MANUTENCAO E REPARACAO DE ACESSORIOS PARA VEICULOS AUTOMOTORES 45.30-7-05 - COMERCIO A VAREJO DE PNEUMATICOS E CAMARAS-DE-AR 45.41-2-06 - COMERCIO A VAREJO DE PECAS E ACESSORIOS NOVOS PARA MOTOCICLETAS E MOTONETAS 47.32-6-00 - COMERCIO VAREJISTA DE LUBRIFICANTES 43.30-4-04 - SERVICOS DE PINTURA DE EDIFICIOS EM GERAL 52.29-0-02 - SERVICOS DE REBOQUE DE VEICULOS 82.30-0-01 - SERVICOS DE ORGANIZACAO DE FEIRAS, CONGRESSOS, EXPOSICOES E FESTAS 14.22-3-00 - FABRICACAO DE ARTIGOS DO VESTUARIO, PRODUZIDOS EM MALHARIAS E TRICOTAGENS, EXCETO MEIAS 1822-9/99 - SERVICOS DE ACABAMENTOS GRAFICOS.

CLÁUSULA SEXTA:

Em virtude das alterações havidas, fica o presente contrato social vigorando com as cláusulas e condições seguintes, totalmente consolidadas neste presente instrumento de alteração contratual.

CONTRATO SOCIAL CONSOLIDAÇÃO
J S COMERCIO EIRELI 12.508.451/0001-13

Pelo presente instrumento particular de consolidação de contrato social:

JOSIMIEL JORGE DA SILVA, brasileiro, casado (comunhão parcial de bens), empresário, natural de São Luis MA, nascido em 06/03/1985, portador da CNH 167085520019 SESP-MA, expedida em 23/05/2019, do CPF 009.874.383-01, residente e domiciliado RUA 12, 12, A, Bairro: VILA OPERARIA, São José de Ribamar, Maranhao CEP 65110000; Unico sócio da empresa sob a denominação de J S COMERCIO EIRELI, com sede na AVENIDA AV 13, 28, QUADRA 126 Bairro MAIOBAO, Paço do Lumiar, Maranhão, CEP 65130000, com contrato social arquivado na Junta Comercial do Estado do Maranhão sob nire n° **21600189438**, inscrita no CNPJ 12.508.451/0001-13, regida pelas cláusulas e condições seguintes e nas omissões, pela legislação especifica que disciplina esta empresa.

CLÁUSULA PRIMEIRA

A Empresa gira sob o nome empresarial J S COMERCIO EIRELI, nome fantasia J S Mais, sediada na AVENIDA AV 13, 28, QUADRA 126 Bairro MAIOBAO, Paço do Lumiar,Maranhão, CEP 65130000.

CLAUSULA SEGUNDA – O capital social é de R$ 310.000,00 (trezentos e dez mil reais), dividido em 310.000 (trezentos e dez mil) quotas de valor nominal de R$ 1,00 (um real)cada uma, totalmente integralizado em moeda corrente do País.

CLÁUSULA TERCEIRA

O objeto da empresa são:

4530-7/03 - COMERCIO A VAREJO DE PECAS E ACESSORIOS NOVOS PARA VEICULOS AUTOMOTORES4742300 - COMERCIO VAREJISTA DE MATERIAL ELETRICO 46.16-8-00 - REPRESENTANTES COMERCIAIS E AGENTES DO COMERCIO DE TEXTEIS, VESTUARIO CALCADOS E ARTIGOS DE VIAGEM 18.13-0-01 - IMPRESSAO DE MATERIAL PARA USO PUBLICITARIO 18.13-0-99 - IMPRESSAO DE MATERIAL PARA OUTROS USOS 33.12-1-02 - MANUTENCAO E REPARACAO DE APARELHOS E INSTRUMENTOS DE MEDIDA, TESTE E CONTROLE 33.12-1-03 - MANUTENCAO E REPARACAO DE APARELHOS ELETROMEDICOS E ELETROTERAPEUTICOS E EQUIPAMENTOS DE IRRADIACAO 36.00-6-01 - CAPTACAO, TRATAMENTO E DISTRIBUICAO DE AGUA 37.02-9-00 - ATIVIDADES RELACIONADAS A ESGOTO, EXCETO A GESTAO DE REDES 38.11-4-00 - COLETA DE RESIDUOS NAO-PERIGOSOS 38.12-2-00 - COLETA DE RESIDUOS PERIGOSOS 38.21-1-00 - TRATAMENTO E DISPOSICAO DE RESIDUOS NAO-PERIGOSOS 38.22-0-00 - TRATAMENTO E DISPOSICAO DE RESIDUOS PERIGOSOS.

41.20-4-00 - CONSTRUCAO DE EDIFICIOS 42.21-9-02 - CONSTRUCAO DE ESTACOES E REDES DE DISTRIBUICAO DE ENERGIA ELETRICA 42.92-8-01 - MONTAGEM DE ESTRUTURAS METALICAS 43.21-5-00 - INSTALACAO E MANUTENCAO ELETRICA 43.22-3-02 - INSTALACAO E MANUTENCAO DE SISTEMAS CENTRAIS DE AR CONDICIONADO, DE VENTILACAO E REFRIGERACAO

43.29-1-04 - MONTAGEM E INSTALACAO DE SISTEMAS E EQUIPAMENTOS DE ILUMINACAO E SINALIZACAO EM VIAS PUBLICAS, PORTOS E AEROPORTOS 43.30-4-02 - INSTALACAO DE PORTAS, JANELAS, TETOS, DIVISORIAS E ARMARIOS EMBUTIDOS DE QUALQUER MATERIAL 43.99-1-05 - PERFURACAO E CONSTRUCAO DE POCOS DE AGUA 45.20-0-05 - SERVICOS DE LAVAGEM, LUBRIFICACAO E POLIMENTO DE VEICULOS AUTOMOTORES 45.20-0-06 - SERVICOS DE BORRACHARIA PARA VEICULOS AUTOMOTORES 4530-7/06 - REPRESENTANTES COMERCIAIS E AGENTES DO COMERCIO DE PECAS E ACESSORIOS NOVOS E USADOS PARA VEICULOS AUTOMOTORES 47.53-9-00 - COMERCIO VAREJISTA ESPECIALIZADO DE ELETRODOMESTICOS E EQUIPAMENTOS DE AUDIO E VIDEO.

17

47.57-1-00 - COMERCIO VAREJISTA ESPECIALIZADO DE PECAS E ACESSORIOS PARA APARELHOS ELETROELETRONICOS PARA USO DOMESTICO, EXCETO INFORMATICA E COMUNICACAO 47.61-0-03 - COMERCIO VAREJISTA DE ARTIGOS DE PAPELARIA 49.23-0-02 - SERVICO DE TRANSPORTE DE PASSAGEIROS - LOCACAO DE AUTOMOVEIS COM MOTORISTA 56.20-1-04 - FORNECIMENTO DE ALIMENTOS PREPARADOS PREPONDERANTEMENTE PARA CONSUMO DOMICILIAR 71.19-7-03 - SERVICOS DE DESENHO TECNICO RELACIONADOS A ARQUITETURA E ENGENHARIA 77.11-0-00 - LOCACAO DE AUTOMOVEIS SEM CONDUTOR 77.32-2-01 - ALUGUEL DE MAQUINAS E EQUIPAMENTOS PARA CONSTRUCAO SEM OPERADOR, EXCETO ANDAIMES 77.39-0-03 - ALUGUEL DE PALCOS, COBERTURAS E OUTRAS ESTRUTURAS DE USO TEMPORARIO, EXCETO ANDAIMES 77.39-0-99 - ALUGUEL DE OUTRAS MAQUINAS E EQUIPAMENTOS COMERCIAIS E INDUSTRIAIS NAO ESPECIFICADOS ANTERIORMENTE, SEM OPERADOR (RETROESCAVADEIRA PARA DEMOLICAODE PAREDES E COLUNAS, ESCAVAR BURACOS) 80.11-1-01 - ATIVIDADES DE VIGILANCIA E SEGURANCA PRIVADA 80.20-0-01 - ATIVIDADES DE MONITORAMENTO DE SISTEMAS DE SEGURANCA ELETRONICO (DISPENSADA *) 81.11-7-00 - SERVICOS COMBINADOS PARA APOIO A EDIFICIOS, EXCETO CONDOMINIOS PREDIAIS 81.21-4-00 - LIMPEZA EM PREDIOS E EM DOMICILIOS 81.22-2-00 - IMUNIZACAO E CONTROLE DE PRAGAS URBANAS 90.01-9-01 - PRODUCAO TEATRAL 90.01-9-06 - ATIVIDADES DE SONORIZACAO E DE ILUMINACAO 95.11-8-00 - REPARACAO E MANUTENCAO DE COMPUTADORES E DE EQUIPAMENTOS PERIFERICOS 5022-0/01 - TRANSPORTE POR NAVEGACAO INTERIOR DE PASSAGEIROS EM LINHAS REGULARES, MUNICIPAL, EXCETO TRAVESSIA 28.22-4-01 - FABRICACAO DE MAQUINAS, EQUIPAMENTOS E APARELHOS PARA TRANSPORTE E ELEVACAO DE PESSOAS, PECAS EACESSORIOS 42.11-1-01 - CONSTRUCAO DE RODOVIAS E FERROVIAS 42.13-8-00 - OBRAS DE URBANIZACAO - RUAS, PRACAS E CALCADAS 42.99-5-01 - CONSTRUCAO DE INSTALACOES ESPORTIVAS E RECREATIVAS 43.13-4-00 - OBRAS DE TERRAPLENAGEM 43.99-1-03 - OBRAS DE ALVENARIA 49.24-8-00 - TRANSPORTE ESCOLAR.

8130-3/00 - ATIVIDADES PAISAGISTICAS 2824-1/02 - FABRICACAO DE APARELHOS E EQUIPAMENTOS DE AR CONDICIONADO PARA USO NAO INDUSTRIAL 4744-0/05 - COMERCIO VAREJISTA DE MATERIAIS DE CONSTRUCAO NAO ESPECIFICADOS ANTERIORMENTE 4642-7/02 - COMERCIO ATACADISTA DE ROUPAS E ACESSORIOS PARA USO PROFISSIONAL E DE SEGURANCA DO TRABALHO95.29-1-05 - REPARACAO DE ARTIGOS DO MOBILIARIO 45.20-0-01 - SERVICOS DE MANUTENCAO E REPARACAO MECANICA DE VEICULOS AUTOMOTORES45.20-0-02 - SERVICOS DE LANTERNAGEM OU FUNILARIA E PINTURA DE VEICULOS AUTOMOTORES. 45.20-0-07 - SERVICOS DE INSTALACAO, MANUTENCAO E REPARACAO DE ACESSORIOS PARA VEICULOS AUTOMOTORES 45.30-7-05 - COMERCIO A VAREJO DE PNEUMATICOS E CAMARAS-DE-AR 45.41-2-06 - COMERCIO A VAREJO DE PECAS E ACESSORIOS NOVOS PARA MOTOCICLETAS E MOTONETAS 47.32-6-00 - COMERCIO VAREJISTA DE LUBRIFICANTES 43.30-4-04 - SERVICOS DE PINTURA DE EDIFICIOS EM GERAL 52.29-0-02 - SERVICOS DE REBOQUE DE VEICULOS 82.30-0-01 - SERVICOS DE ORGANIZACAO DE FEIRAS, CONGRESSOS, EXPOSICOES E FESTAS 14.22-3-00 - FABRICACAO DE ARTIGOS DO VESTUARIO, PRODUZIDOS EM MALHARIAS E TRICOTAGENS, EXCETO MEIAS 1822-9/99 - SERVICOS DE ACABAMENTOS GRAFICOS.

CLÁUSULA QUARTA– A sociedade iniciou suas atividades em 10/09/2010, e seu prazo de duração é por tempo indeterminado.

CLAUSULA QUINTA: A administração da empresa será exercida por JOSIMIEL JORGE DA SILVA com os poderes e atribuições de administrar ativa e passivamente, e m juízo ou fora dele, autorizado o uso do nome empresarial, vedado, no entanto, e m atividades estranhas ao interesse social ou assumir obrigações seja em favor de qualquer dos quotistas ou de terceiros, bem como onerar ou alienar bens imóveis da empresa.

CLÁUSULA SEXTA: O exercício social coincidirá com o ano civil, sendo em 31 de dezembro de cada ano será elaborado inventário, balanço patrimonial e balanço de resultado econômico, cabendo ao titular os lucros ou perdas apurados.

CLÁUSULA SETIMA: Declara o titular da EIRELI, para os devidos fins e efeitos de direito, que o mesmo não participa de nenhuma outra pessoa jurídica dessa modalidade registrada.

CLÁUSULA OITAVA: O Administrador declara, sob as penas da lei, de que não está impedido de exercer a administração da EIRELI, por lei especial, ou em virtude de condenação criminal, ou por se encontrar sobos efeitos dela, a pena que vede, ainda que temporariamente, o acesso a cargos públicos; ou por crime falimentar, de prevaricação, peita ou suborno, concussão, peculato, ou contra a economia popular, contra o sistema financeiro nacional, contra normas de defesa da concorrência, contra as relações de consumo, fé pública, ou a propriedade. (art. 1.011, § 1º, CC/2002).

CLÁUSULA NONA: Fica eleito o foro da comarca de Paço do Lumiar-MA, para resolver quaisquer litígios oriundos do presente Ato. O presente instrumento será assinado em 1 (uma) via de igual teor e consistência.

São Luis MA, 13 de Outubro de 2021.

JOSIMIEL JORGE DA SILVA
CPF nº009.874.383-01

18

MINISTÉRIO DA ECONOMIA
Secretaria Especial de Desburocratização, Gestão e Governo Digital
Secretaria de Governo Digital
Departamento Nacional de Registro Empresarial e Integração

ASSINATURA ELETRÔNICA

Certificamos que o ato da empresa J S COMERCIO EIRELI consta assinado digitalmente por:

IDENTIFICAÇÃO DO(S) ASSINANTE(S)	
CPF/CNPJ	Nome
00987438301	JOSIMIEL JORGE DA SILVA

CERTIFICO O REGISTRO EM 14/10/2021 15:26 SOB Nº 20211277525.
PROTOCOLO: 211277525 DE 14/10/2021.
CÓDIGO DE VERIFICAÇÃO: 12107598890. CNPJ DA SEDE: 12508451000113.
NIRE: 21600189438. COM EFEITOS DO REGISTRO EM: 13/10/2021.
J S COMERCIO EIRELI

JUCEMA

LÍLIAN THERESA RODRIGUES MENDONÇA
SECRETÁRIA-GERAL
www.empresafacil.ma.gov.br

A validade deste documento, se impresso, fica sujeito à comprovação de sua autenticidade nos respectivos portais, informando seus respectivos códigos de verificação.

PREFEITURA DE PAÇO DO LUMIAR

SECRETARIA DE FINANÇAS

Nº Alvará
2220 / 2021

ALVARÁ DE LICENÇA PARA LOCALIZAÇÃO

Informações Cadastrais da Empresa

CMC / Nome Fantasia: **1874820 / J S MAIS**
Razão Social: **J S COMERCIO EIREL**
CPF / CNPJ: **12.508.451/0001-13**
Endereço: **RUA AVENIDA TREZE, 28 QUADRA 126 MAIOBAO CEP: 65137000**
Observações: **INSCR.MUNICIPAL: 606657 INSCR.ESTADUAL: null CONVERSÃO DE DADOS (nfe_lumiar.il_contribuintes_1)**

CÓDIGO - CNAE - Atividade Principal

711681 - 4530-7/03 **COMERCIO A VAREJO DE PECAS E ACESSORIOS NOVOS PARA VEICULOS AUTOMOTORES**

CÓDIGO - CNAE - Atividades Secundárias

711969 - 8122-2/00 **IMUNIZACAO E CONTROLE DE PRAGAS URBANAS**
712438 - 1822-9/99 **SERVIÇOS DE ACABAMENTOS GRÁFICOS, EXCETO ENCADERNAÇÃO E PLASTIFICAÇÃO**
712370 - 1422-3/00 **FABRICACAO DE ARTIGOS DO VESTUARIO, PRODUZIDOS EM MALHARIAS E TRICOTAGENS, EXCETO MEIAS**
714202 - 4742-3/00 **COMÉRCIO VAREJISTA DE MATERIAL ELÉTRICO**
711734 - 4644-3/01 **COMERCIO ATACADISTA DE MEDICAMENTOS E DROGAS DE USO HUMANO**
711702 - 4322-3/02 **INSTALACAO DE SISTEMAS CENTRAIS DE AR**
711655 - 7711-0/00 **LOCAÇÃO DE AUTOMÓVEIS SEM CONDUTOR**
38 - 4757-1/00 **COMÉRCIO VAREJISTA ESPECIALIZADO DE PEÇAS E ACESSÓRIOS PARA APARELHOS ELETROELETRÔNICOS PARA USO DOMÉSTICO, EXCETO INFORMÁTICA E COMUNICAÇÃO**
714041 - 4329-1/04 **MONTAGEM E INSTALAÇÃO DE SISTEMAS E EQUIPAMENTOS DE ILUMINAÇÃO E SINALIZAÇÃO EM VIAS PÚBLICAS, PORTOS E AEROPORTOS**
712751 - 9001-9/01 **PRODUCAO TEATRAL**
711953 - 4330-4/02 **INSTALACAO DE PORTAS, JANELAS, TETOS, DIVISORIAS E ARMARIOS EMBUTIDOS DE QUALQUER MATERIAL**
712357 - 1813-0/01 **IMPRESSAO DE MATERIAL PARA USO PUBLICITARIO**
712396 - 7739-0/99 **ALUGUEL DE OUTRAS MAQUINAS E EQUIPAMENTOS COMERCIAIS E INDUSTRIAIS NAO ESPECIFICADOS ANTERIORMENTE, SEM OPERADOR**
713527 - 4712-1/00 **COMÉRCIO VAREJISTA DE MERCADORIAS EM GERAL, COM PREDOMINÂNCIA DE PRODUTOS ALIMENTÍCIOS - MINIMERCADOS, MERCEARIAS E ARMAZÉNS**
713106 - 4732-6/00 **COMÉRCIO VAREJISTA DE LUBRIFICANTES**
711913 - 4649-4/01 **COMERCIO ATACADISTA DE EQUIPAMENTOS ELETRICOS DE USO PESSOAL E DOMESTICO**
712344 - 9001-9/06 **ATIVIDADES DE SONORIZAÇÃO E DE ILUMINAÇÃO - AUTONOMO**
713786 - 8130-3/00 **ATIVIDADES PAISAGÍSTICAS**
712236 - 4520-0/06 **BORRACHEIRO AUTONOMO ESTABELECIDO**
711947 - 4399-1/05 **PERFURAÇÃO E CONSTRUÇÃO DE POÇOS DE ÁGUA**
712184 - 4923-0/02 **SERVICO DE TRANSPORTE DE PASSAGEIROS - LOCACAO DE AUTOMOVEIS COM MOTORISTA**
711750 - 4924-8/00 **TRANSPORTE ESCOLAR PF- AUTONOMO**
712248 - 9529-1/05 **REPARACAO DE ARTIGOS DO MOBILIARIO**
713911 - 3811-4/00 **COLETA DE RESÍDUOS NÃO-PERIGOSOS**
711789 - 4399-1/03 **OBRAS DE ALVENARIA (DE 06 A 10 EMPREGADOS REGISTRADOS OU NÃO)**
69 - 4761-0/03 **COMÉRCIO VAREJISTA DE ARTIGOS DE PAPELARIA**
713549 - 4520-0/05 **SERVIÇOS DE LAVAGEM, LUBRIFICAÇÃO E POLIMENTO DE VEÍCULOS AUTOMOTORES**
9609212 - 4520-0/01 **SERVIÇOS DE MANUTENÇÃO E REPARAÇÃO MECÂNICA DE VEÍCULOS AUTOMOTORES**
713965 - 3812-2/00 **COLETA DE RESÍDUOS PERIGOSOS**
711739 - 4530-7/05 **COMERCIO A VAREJO DE PNEUMATICOS E CAMARAS-DE-AR**
714077 - 5620-1/04 **FORNECIMENTO DE ALIMENTOS PREPARADOS PREPONDERANTEMENTE PARA CONSUMO DOMICILIAR**
713558 - 3600-6/01 **CAPTAÇÃO, TRATAMENTO E DISTRIBUIÇÃO DE ÁGUA**
713794 - 4292-8/01 **MONTAGEM DE ESTRUTURAS METÁLICAS**
712410 - 5022-0/01 **TRANSPORTE POR NAVEGACAO INTERIOR DE PASSAGEIROS EM LINHAS REGULARES, MUNICIPAL, EXCETO TRAVESSIA**
712946 - 4221-9/02 **CONSTRUCAO DE ESTACOES E REDES DE DISTRIBUICAO DE ENERGIA ELETRICA (SEM REDUCAO DA BASE DE CALCULO)**
712125 - 4789-0/05 **COMERCIO VAREJISTA DE PRODUTOS SANEANTES DOMISSANITARIOS**
714207 - 3312-1/03 **MANUTENÇÃO E REPARAÇÃO DE APARELHOS ELETROMÉDICOS E ELETROTERAPÊUTICOS E EQUIPAMENTOS DE IRRADIAÇÃO**
714215 - 4530-7/06 **REPRESENTANTES COMERCIAIS E AGENTES DO COMÉRCIO DE PEÇAS E ACESSÓRIOS NOVOS E USADOS PARA VEÍCULOS AUTOMOTORES**
711751 - 4520-0/02 **FUNILEIRO / LANTERNEIRO - AUTONOMO**
712876 - 3312-1/02 **MANUTENÇÃO E REPARAÇÃO DE APARELHOS E INSTRUMENTOS DE MEDIDA, TESTE E CONTROLE**
713960 - 5229-0/02 **SERVIÇOS DE REBOQUE DE VEÍCULOS**

4642702 - 4642-7/02 **COMÉRCIO ATACADISTA DE ROUPAS E ACESSÓRIOS PARA USO PROFISSIONAL E DE SEGURANÇA DO TRABALHO**

712461 - 4649-4/08 **COMERCIO ATACADISTA DE PRODUTOS DE HIGIENE, LIMPEZA E CONSERVACAO DOMICILIAR**

7739116 - 4321-5/00 **INSTALAÇÃO E MANUTENÇÃO ELÉTRICA**

712660 - 9511-8/00 **REPARACAO E MANUTENCAO DE COMPUTADORES E DE EQUIPAMENTOS PERIFERICOS**

713939 - 1813-0/99 **IMPRESSÃO DE MATERIAL PARA OUTROS USOS**

711954 - 4330-4/05 **APLICACAO DE REVESTIMENTOS E DE RESINAS EM INTERIORES E EXTERIORES**

712131 - 4744-0/05 **COMERCIO VAREJISTA DE MATERIAIS DE CONSTRUCAO NAO ESPECIFICADOS ANTERIORMENTE**

711804 - 8230-0/01 **SERVICOS DE ORGANIZACAO DE FEIRAS, CONGRESSOS, EXPOSICOES E FESTAS**

712331 - 4645-1/01 **COMERCIO ATACADISTA DE INSTRUMENTOS E MATERIAIS PARA USO MEDICO, CIRURGICO, HOSPITALAR E DE LABORATORIOS**

711963 - 3702-9/00 **ATIVIDADES RELACIONADAS A ESGOTO, EXCETO A GESTAO DE REDES**

713054 - 8020-0/01 **ATIVIDADES DE MONITORAMENTO DE SISTEMAS DE SEGURANÇA ELETRÔNICO**

9609210 - 8011-1/01 **ATIVIDADES DE VIGILÂNCIA E SEGURANÇA PRIVADA**

713029 - 2822-4/01 **FABRICACAO DE MAQUINAS, EQUIPAMENTOS E APARELHOS PARA TRANSPORTE E ELEVACAO DE PESSOAS, PECAS E ACESSORIOS**

713667 - 7739-0/03 **ALUGUEL DE PALCOS, COBERTURAS E OUTRAS ESTRUTURAS DE USO TEMPORÁRIO, EXCETO ANDAIMES**

711717 - 7732-2/01 **ALUGUEL DE MAQUINAS E EQUIPAMENTOS PARA CONSTRUCAO SEM OPERADOR, EXCETO ANDAIMES**

712860 - 4753-9/00 **COMERCIO VAREJISTA ESPECIALIZADO DE ELETRODOMESTICOS E EQUIPAMENTOS DE AUDIO E VIDEO**

Data de Abertura	Data de Emissão	Vencimento
08/03/2019	05/01/2022	31/12/2022

NOTA:

ESTE ALVARÁ FOI EMITIDO ATRAVÉS DA INTERNET E DISPENSA A ASSINATURA DOS RESPONSÁVEIS

PREFEITURA DE PAÇO DO LUMIAR - ESTRADA DE RIBAMAR, CENTRO ADMINISTRATIVO, Nº S/N -

Ministério da Economia
Secretaria Especial de Desburocratização, Gestão e Governo Digital
Secretaria de Gestão

Sistema de Cadastramento Unificado de Fornecedores - SICAF

Certificado de Registro Cadastral - CRC

(Emissão conforme art. 17 da Instrução Normativa nª 03, de 26 abril de 2018)

CNPJ: **12.508.451/0001-13**
Razão Social: **J S COMERCIO EIRELI**

Atividade Econômica Principal:

4530-7/03 - COMÉRCIO A VAREJO DE PEÇAS E ACESSÓRIOS NOVOS PARA VEÍCULOS AUTOMOTORES

Endereço:

AVENIDA AV 13, 28 - QUADRA126 - MAIOBAO - Paço do Luimar / Maranhão

Observações:

A veracidade das informações poderá ser verificada no endereço www.comprasgovernamentais.gov.br.
Este certificado não substitui os documentos enumerados nos artigos 28 a 31 da Lei nª 8.666, de 1993.

06/01/2022 06:11

REPÚBLICA FEDERATIVA DO BRASIL

CADASTRO NACIONAL DA PESSOA JURÍDICA

NÚMERO DE INSCRIÇÃO	COMPROVANTE DE INSCRIÇÃO E DE SITUAÇÃO CADASTRAL	DATA DE ABERTURA
12.508.451/0001-13 MATRIZ		10/09/2010

NOME EMPRESARIAL
J S COMERCIO EIRELI

TÍTULO DO ESTABELECIMENTO (NOME DE FANTASIA)
J S MAIS

PORTE
ME

CÓDIGO E DESCRIÇÃO DA ATIVIDADE ECONÔMICA PRINCIPAL
45.30-7-03 - Comércio a varejo de peças e acessórios novos para veículos automotores

CÓDIGO E DESCRIÇÃO DAS ATIVIDADES ECONÔMICAS SECUNDÁRIAS
14.22-3-00 - Fabricação de artigos do vestuário, produzidos em malharias e tricotagens, exceto meias
18.13-0-01 - Impressão de material para uso publicitário
18.13-0-99 - Impressão de material para outros usos
18.22-9-99 - Serviços de acabamentos gráficos, exceto encadernação e plastificação
28.22-4-01 - Fabricação de máquinas, equipamentos e aparelhos para transporte e elevação de pessoas, peças e acessórios
28.24-1-02 - Fabricação de aparelhos e equipamentos de ar condicionado para uso não-industrial
33.12-1-02 - Manutenção e reparação de aparelhos e instrumentos de medida, teste e controle
33.12-1-03 - Manutenção e reparação de aparelhos eletromédicos e eletroterapêuticos e equipamentos de irradiação
36.00-6-01 - Captação, tratamento e distribuição de água
37.02-9-00 - Atividades relacionadas a esgoto, exceto a gestão de redes
38.11-4-00 - Coleta de resíduos não-perigosos
38.12-2-00 - Coleta de resíduos perigosos
38.21-1-00 - Tratamento e disposição de resíduos não-perigosos
38.22-0-00 - Tratamento e disposição de resíduos perigosos
41.20-4-00 - Construção de edifícios
42.11-1-01 - Construção de rodovias e ferrovias
42.13-8-00 - Obras de urbanização - ruas, praças e calçadas
42.21-9-02 - Construção de estações e redes de distribuição de energia elétrica
42.92-8-01 - Montagem de estruturas metálicas
42.99-5-01 - Construção de instalações esportivas e recreativas

CÓDIGO E DESCRIÇÃO DA NATUREZA JURÍDICA
230-5 - Empresa Individual de Responsabilidade Limitada (de Natureza Empresári

LOGRADOURO	NÚMERO	COMPLEMENTO
AV AV 13	28	QUADRA126

CEP	BAIRRO/DISTRITO	MUNICÍPIO	UF
65.130-000	MAIOBAO	PACO DO LUMIAR	MA

ENDEREÇO ELETRÔNICO	TELEFONE
JOSIMIELADM123@GMAIL.COM	(98) 3237-3385/ (98) 8315-1451

ENTE FEDERATIVO RESPONSÁVEL (EFR)
*****

SITUAÇÃO CADASTRAL	DATA DA SITUAÇÃO CADASTRAL
ATIVA	10/09/2010

MOTIVO DE SITUAÇÃO CADASTRAL

SITUAÇÃO ESPECIAL	DATA DA SITUAÇÃO ESPECIAL
********	********

Aprovado pela Instrução Normativa RFB nº 1.863, de 27 de dezembro de 2018.

Emitido no dia **06/01/2022** às **06:11:07** (data e hora de Brasília).

23 1/4

06/01/2022 06:11

REPÚBLICA FEDERATIVA DO BRASIL

CADASTRO NACIONAL DA PESSOA JURÍDICA

NÚMERO DE INSCRIÇÃO	COMPROVANTE DE INSCRIÇÃO E DE SITUAÇÃO CADASTRAL	DATA DE ABERTURA
12.508.451/0001-13 MATRIZ		10/09/2010

NOME EMPRESARIAL
J S COMERCIO EIRELI

CÓDIGO E DESCRIÇÃO DAS ATIVIDADES ECONÔMICAS SECUNDÁRIAS
43.13-4-00 - Obras de terraplenagem
43.21-5-00 - Instalação e manutenção elétrica
43.22-3-02 - Instalação e manutenção de sistemas centrais de ar condicionado, de ventilação e refrigeração
43.29-1-04 - Montagem e instalação de sistemas e equipamentos de iluminação e sinalização em vias públicas, portos e aeroportos
43.30-4-02 - Instalação de portas, janelas, tetos, divisórias e armários embutidos de qualquer material
43.30-4-04 - Serviços de pintura de edifícios em geral
43.99-1-03 - Obras de alvenaria
43.99-1-05 - Perfuração e construção de poços de água
45.20-0-01 - Serviços de manutenção e reparação mecânica de veículos automotores
45.20-0-02 - Serviços de lanternagem ou funilaria e pintura de veículos automotores
45.20-0-05 - Serviços de lavagem, lubrificação e polimento de veículos automotores
45.20-0-06 - Serviços de borracharia para veículos automotores
45.20-0-07 - Serviços de instalação, manutenção e reparação de acessórios para veículos automotores
45.30-7-05 - Comércio a varejo de pneumáticos e câmaras-de-ar
45.30-7-06 - Representantes comerciais e agentes do comércio de peças e acessórios novos e usados para veículos automotores
45.41-2-06 - Comércio a varejo de peças e acessórios novos para motocicletas e motonetas
46.16-8-00 - Representantes comerciais e agentes do comércio de têxteis, vestuário, calçados e artigos de viagem
46.42-7-02 - Comércio atacadista de roupas e acessórios para uso profissional e de segurança do trabalho
47.32-6-00 - Comércio varejista de lubrificantes
47.42-3-00 - Comércio varejista de material elétrico

CÓDIGO E DESCRIÇÃO DA NATUREZA JURÍDICA
230-5 - Empresa Individual de Responsabilidade Limitada (de Natureza Empresári

LOGRADOURO	NÚMERO	COMPLEMENTO
AV AV 13	28	QUADRA126

CEP	BAIRRO/DISTRITO	MUNICÍPIO	UF
65.130-000	MAIOBAO	PACO DO LUMIAR	MA

ENDEREÇO ELETRÔNICO	TELEFONE
JOSIMIELADM123@GMAIL.COM	(98) 3237-3385/ (98) 8315-1451

ENTE FEDERATIVO RESPONSÁVEL (EFR)
*****

SITUAÇÃO CADASTRAL	DATA DA SITUAÇÃO CADASTRAL
ATIVA	10/09/2010

MOTIVO DE SITUAÇÃO CADASTRAL

SITUAÇÃO ESPECIAL	DATA DA SITUAÇÃO ESPECIAL
********	********

Aprovado pela Instrução Normativa RFB nº 1.863, de 27 de dezembro de 2018.

Emitido no dia **06/01/2022** às **06:11:07** (data e hora de Brasília).

24 2/4

06/01/2022 06:11

REPÚBLICA FEDERATIVA DO BRASIL

CADASTRO NACIONAL DA PESSOA JURÍDICA

NÚMERO DE INSCRIÇÃO	COMPROVANTE DE INSCRIÇÃO E DE SITUAÇÃO CADASTRAL	DATA DE ABERTURA
12.508.451/0001-13 MATRIZ		10/09/2010

NOME EMPRESARIAL
J S COMERCIO EIRELI

CÓDIGO E DESCRIÇÃO DAS ATIVIDADES ECONÔMICAS SECUNDÁRIAS
47.44-0-05 - Comércio varejista de materiais de construção não especificados anteriormente
47.53-9-00 - Comércio varejista especializado de eletrodomésticos e equipamentos de áudio e video
47.57-1-00 - Comércio varejista especializado de peças e acessórios para aparelhos eletroeletrônicos para uso doméstico, exceto informática e comunicação
47.61-0-03 - Comércio varejista de artigos de papelaria
49.23-0-02 - Serviço de transporte de passageiros - locação de automóveis com motorista
49.24-8-00 - Transporte escolar
50.22-0-01 - Transporte por navegação interior de passageiros em linhas regulares, municipal, exceto travessia
52.29-0-02 - Serviços de reboque de veículos
56.20-1-04 - Fornecimento de alimentos preparados preponderantemente para consumo domiciliar
71.19-7-03 - Serviços de desenho técnico relacionados à arquitetura e engenharia
77.11-0-00 - Locação de automóveis sem condutor
77.32-2-01 - Aluguel de máquinas e equipamentos para construção sem operador, exceto andaimes
77.39-0-03 - Aluguel de palcos, coberturas e outras estruturas de uso temporário, exceto andaimes
77.39-0-99 - Aluguel de outras máquinas e equipamentos comerciais e industriais não especificados anteriormente, sem operador
80.11-1-01 - Atividades de vigilância e segurança privada
80.20-0-01 - Atividades de monitoramento de sistemas de segurança eletrônico
81.11-7-00 - Serviços combinados para apoio a edifícios, exceto condomínios prediais
81.21-4-00 - Limpeza em prédios e em domicílios
81.22-2-00 - Imunização e controle de pragas urbanas
81.30-3-00 - Atividades paisagísticas

CÓDIGO E DESCRIÇÃO DA NATUREZA JURÍDICA
230-5 - Empresa Individual de Responsabilidade Limitada (de Natureza Empresári

LOGRADOURO	NÚMERO	COMPLEMENTO
AV AV 13	28	QUADRA126

CEP	BAIRRO/DISTRITO	MUNICÍPIO	UF
65.130-000	MAIOBAO	PACO DO LUMIAR	MA

ENDEREÇO ELETRÔNICO	TELEFONE
JOSIMIELADM123@GMAIL.COM	(98) 3237-3385/ (98) 8315-1451

ENTE FEDERATIVO RESPONSÁVEL (EFR)
*****

SITUAÇÃO CADASTRAL	DATA DA SITUAÇÃO CADASTRAL
ATIVA	10/09/2010

MOTIVO DE SITUAÇÃO CADASTRAL

SITUAÇÃO ESPECIAL	DATA DA SITUAÇÃO ESPECIAL
********	********

Aprovado pela Instrução Normativa RFB nº 1.863, de 27 de dezembro de 2018.

Emitido no dia **06/01/2022** às **06:11:07** (data e hora de Brasília).

Página: **3/4**

06/01/2022 06:11

REPÚBLICA FEDERATIVA DO BRASIL

CADASTRO NACIONAL DA PESSOA JURÍDICA

NÚMERO DE INSCRIÇÃO	COMPROVANTE DE INSCRIÇÃO E DE SITUAÇÃO CADASTRAL	DATA DE ABERTURA
12.508.451/0001-13 **MATRIZ**		**10/09/2010**

NOME EMPRESARIAL
J S COMERCIO EIRELI

CÓDIGO E DESCRIÇÃO DAS ATIVIDADES ECONÔMICAS SECUNDÁRIAS
82.30-0-01 - Serviços de organização de feiras, congressos, exposições e festas
90.01-9-01 - Produção teatral
90.01-9-06 - Atividades de sonorização e de iluminação
95.11-8-00 - Reparação e manutenção de computadores e de equipamentos periféricos
95.29-1-05 - Reparação de artigos do mobiliário

CÓDIGO E DESCRIÇÃO DA NATUREZA JURÍDICA
230-5 - Empresa Individual de Responsabilidade Limitada (de Natureza Empresári

LOGRADOURO	NÚMERO	COMPLEMENTO
AV AV 13	**28**	**QUADRA126**

CEP	BAIRRO/DISTRITO	MUNICÍPIO	UF
65.130-000	**MAIOBAO**	**PACO DO LUMIAR**	**MA**

ENDEREÇO ELETRÔNICO	TELEFONE
JOSIMIELADM123@GMAIL.COM	**(98) 3237-3385/ (98) 8315-1451**

ENTE FEDERATIVO RESPONSÁVEL (EFR)
*****

SITUAÇÃO CADASTRAL	DATA DA SITUAÇÃO CADASTRAL
ATIVA	**10/09/2010**

MOTIVO DE SITUAÇÃO CADASTRAL

SITUAÇÃO ESPECIAL	DATA DA SITUAÇÃO ESPECIAL
********	********

Aprovado pela Instrução Normativa RFB nº 1.863, de 27 de dezembro de 2018.

Emitido no dia **06/01/2022** às **06:11:07** (data e hora de Brasília).

4/4 26

Estado do Maranhão

SINTEGRA/ICMS

Consulta Pública ao Cadastro do Estado do Maranhão

Secretaria da Fazenda

Resultado da Consulta SINTEGRA/ICMS

IDENTIFICAÇÃO

CGC: 12.508.451/0001-13 **Inscrição Estadual:** 12.472605-4

Razão Social: J S COMERCIO EIRELI

Regime Apuração: SIMPLES NACIONAL

ENDEREÇO

Logradouro: AVE AV 13

Número: 28 **Complemento:** QUADRA126

Bairro: MAIOBAO

Município: PACO DO LUMIAR **UF:** MA

CEP: 65130000 **DDD:** **Telefone:** 32373385

INFORMAÇÕES COMPLEMENTARES

CNAE Principal: 4530703 - COMÉRCIO A VAREJO DE PEÇAS E ACESSÓRIOS NOVOS PARA VEÍCULOS AUTOMOTORES

CNAEs Secundários

Código	Descrição CNAE
3600601	CAPTAÇÃO, TRATAMENTO E DISTRIBUIÇÃO DE ÁGUA
3702900	ATIVIDADES RELACIONADAS A ESGOTO, EXCETO A GESTÃO DE REDES
3811400	COLETA DE RESÍDUOS NÃO-PERIGOSOS
3812200	COLETA DE RESÍDUOS PERIGOSOS
3821100	TRATAMENTO E DISPOSIÇÃO DE RESÍDUOS NÃO-PERIGOSOS
3822000	TRATAMENTO E DISPOSIÇÃO DE RESÍDUOS PERIGOSOS
4120400	CONSTRUÇÃO DE EDIFÍCIOS
4211101	CONSTRUÇÃO DE RODOVIAS E FERROVIAS
4213800	OBRAS DE URBANIZAÇÃO - RUAS, PRAÇAS E CALÇADAS
4221902	CONSTRUÇÃO DE ESTAÇÕES E REDES DE DISTRIBUIÇÃO DE ENERGIA ELÉTRICA
1422300	FABRICAÇÃO DE ARTIGOS DO VESTUÁRIO, PRODUZIDOS EM MALHARIAS E TRICOTAGENS, EXCETO MEIAS
4292801	MONTAGEM DE ESTRUTURAS METÁLICAS
4299501	CONSTRUÇÃO DE INSTALAÇÕES ESPORTIVAS E RECREATIVAS
4313400	OBRAS DE TERRAPLENAGEM
4321500	INSTALAÇÃO E MANUTENÇÃO ELÉTRICA
4322302	INSTALAÇÃO E MANUTENÇÃO DE SISTEMAS CENTRAIS DE AR CONDICIONADO, DE VENTILAÇÃO E REFRIGERAÇÃO
4329104	MONTAGEM E INSTALAÇÃO DE SISTEMAS E EQUIPAMENTOS DE ILUMINAÇÃO E SINALIZAÇÃO EM VIAS PÚBLICAS, PORTOS E AEROPORTOS
4330402	INSTALAÇÃO DE PORTAS, JANELAS, TETOS, DIVISÓRIAS E ARMÁRIOS EMBUTIDOS DE QUALQUER MATERIAL
4330404	SERVIÇOS DE PINTURA DE EDIFÍCIOS EM GERAL
4399103	OBRAS DE ALVENARIA
4399105	PERFURAÇÃO E CONSTRUÇÃO DE POÇOS DE ÁGUA
1813001	IMPRESSÃO DE MATERIAL PARA USO PUBLICITÁRIO
4520001	SERVIÇOS DE MANUTENÇÃO E REPARAÇÃO MECÂNICA DE VEÍCULOS AUTOMOTORES
4520002	SERVIÇOS DE LANTERNAGEM OU FUNILARIA E PINTURA DE VEÍCULOS AUTOMOTORES
4520005	SERVIÇOS DE LAVAGEM, LUBRIFICAÇÃO E POLIMENTO DE VEÍCULOS AUTOMOTORES
4520006	SERVIÇOS DE BORRACHARIA PARA VEÍCULOS AUTOMOTORES
4520007	SERVIÇOS DE INSTALAÇÃO, MANUTENÇÃO E REPARAÇÃO DE ACESSÓRIOS PARA VEÍCULOS AUTOMOTORES
4530705	COMÉRCIO A VAREJO DE PNEUMÁTICOS E CÂMARAS-DE-AR
4530706	REPRESENTANTES COMERCIAIS E AGENTES DO COMÉRCIO DE PEÇAS E ACESSÓRIOS NOVOS E USADOS PARA VEÍCULOS AUTOMOTORES
4541206	COMÉRCIO A VAREJO DE PEÇAS E ACESSÓRIOS NOVOS PARA MOTOCICLETAS E MOTONETAS
4616800	REPRESENTANTES COMERCIAIS E AGENTES DO COMÉRCIO DE TÊXTEIS, VESTUÁRIO, CALÇADOS E ARTIGOS DE VIAGEM
4642702	COMÉRCIO ATACADISTA DE ROUPAS E ACESSÓRIOS PARA USO PROFISSIONAL E DE SEGURANÇA DO TRABALHO
1813099	IMPRESSÃO DE MATERIAL PARA OUTROS USOS
4732600	COMÉRCIO VAREJISTA DE LUBRIFICANTES
4742300	COMÉRCIO VAREJISTA DE MATERIAL ELÉTRICO
4744005	COMÉRCIO VAREJISTA DE MATERIAIS DE CONSTRUÇÃO NÃO ESPECIFICADOS ANTERIORMENTE
4753900	COMÉRCIO VAREJISTA ESPECIALIZADO DE ELETRODOMÉSTICOS E EQUIPAMENTOS DE ÁUDIO E VÍDEO
4757100	COMÉRCIO VAREJISTA ESPECIALIZADO DE PEÇAS E ACESSÓRIOS PARA APARELHOS ELETROELETRÔNICOS PARA USO DOMÉSTICO, EXCETO INFORMÁTICA E COMUNICAÇÃO

27

CNAEs Secundários

Código	Descrição CNAE
4761003	COMÉRCIO VAREJISTA DE ARTIGOS DE PAPELARIA
4923002	SERVIÇO DE TRANSPORTE DE PASSAGEIROS - LOCAÇÃO DE AUTOMÓVEIS COM MOTORISTA
4924800	TRANSPORTE ESCOLAR
5022001	TRANSPORTE POR NAVEGAÇÃO INTERIOR DE PASSAGEIROS EM LINHAS REGULARES, MUNICIPAL, EXCETO TRAVESSIA
5229002	SERVIÇOS DE REBOQUE DE VEÍCULOS
1822999	SERVIÇOS DE ACABAMENTOS GRÁFICOS, EXCETO ENCDERNAÇÃO E PLASTIFICAÇÃO
5620104	FORNECIMENTO DE ALIMENTOS PREPARADOS PREPONDERANTEMENTE PARA CONSUMO DOMICILIAR
7119703	SERVIÇOS DE DESENHO TÉCNICO RELACIONADOS À ARQUITETURA E ENGENHARIA
7711000	LOCAÇÃO DE AUTOMÓVEIS SEM CONDUTOR
7732201	ALUGUEL DE MÁQUINAS E EQUIPAMENTOS PARA CONSTRUÇÃO SEM OPERADOR, EXCETO ANDAIMES
7739003	ALUGUEL DE PALCOS, COBERTURAS E OUTRAS ESTRUTURAS DE USO TEMPORÁRIO, EXCETO ANDAIMES
7739099	ALUGUEL DE OUTRAS MÁQUINAS E EQUIPAMENTOS COMERCIAIS E INDUSTRIAIS NÃO ESPECIFICADOS ANTERIORMENTE, SEM OPERADOR
8011101	ATIVIDADES DE VIGILÂNCIA E SEGURANÇA PRIVADA
8020001	ATIVIDADES DE MONITORAMENTO DE SISTEMAS DE SEGURANÇA ELETRÔNICO
8111700	SERVIÇOS COMBINADOS PARA APOIO A EDIFÍCIOS, EXCETO CONDOMÍNIOS PREDIAIS
8121400	LIMPEZA EM PRÉDIOS E EM DOMICÍLIOS
2822401	FABRICAÇÃO DE MÁQUINAS, EQUIPAMENTOS E APARELHOS PARA TRANSPORTE E ELEVAÇÃO DE PESSOAS, PEÇAS E ACESSÓRIOS
8122200	IMUNIZAÇÃO E CONTROLE DE PRAGAS URBANAS
8130300	ATIVIDADES PAISAGÍSTICAS
8230001	SERVIÇOS DE ORGANIZAÇÃO DE FEIRAS, CONGRESSOS, EXPOSIÇÕES E FESTAS
9001901	PRODUÇÃO TEATRAL
9001906	ATIVIDADES DE SONORIZAÇÃO E DE ILUMINAÇÃO
9511800	REPARAÇÃO E MANUTENÇÃO DE COMPUTADORES E DE EQUIPAMENTOS PERIFÉRICOS
9529105	REPARAÇÃO DE ARTIGOS DO MOBILIÁRIO
2824102	FABRICAÇÃO DE APARELHOS E EQUIPAMENTOS DE AR CONDICIONADO PARA USO NÃO-INDUSTRIAL
3312102	MANUTENÇÃO E REPARAÇÃO DE APARELHOS E INSTRUMENTOS DE MEDIDA, TESTE E CONTROLE
3312103	MANUTENÇÃO E REPARAÇÃO DE APARELHOS ELETROMÉDICOS E ELETROTERAPÊUTICOS E EQUIPAMENTOS DE IRRADIAÇÃO

Situação Cadastral Vigente: HABILITADO COM RESTRIÇÃO

Data desta Situação Cadastral: 13/09/2021

OBRIGAÇÕES

NFe a partir de (CNAE's): 01/09/2009 - (2824102-2822401), 01/04/2010 - (4530706), 01/07/2010 - (1813099), 01/10/2010 - (1813001-1422300-4616800-4642702), 15/08/2015 - (Devido emissão voluntária),

EDF a partir de:

CTE a partir de:

Observação: Os dados acima estão baseados em informações fornecidas pelo próprio contribuinte cadastrado. Não valem como certidão de sua efetiva existência de fato e de direito, não são oponíveis à Fazenda e nem excluem a responsabilidade tributária derivada de operações com ele ajustadas.

Data da Consulta: 18/10/2021

Número da Consulta:

Nova Consulta | Imprimir

Desenvolvido pela Sefaz/COTEC - 2005-2012

Governo do Estado do Maranhão
Secretaria de Estado de Indústria e comércio - SEINC
Junta Comercial do Estado do Maranhão

CERTIDÃO SIMPLIFICADA

Sistema Nacional de Registro de Empresas Mercantis - SINREM

Certificamos que as informações abaixo constam dos documentos arquivados nesta Junta Comercial e são vigentes na data da sua expedição.

Nome Empresarial: J S COMERCIO EIRELI **Natureza Jurídica:** Empresa Individual de Responsabilidade Limitada (de Natureza Empresária)			**Protocolo:** MAC2201691845
NIRE (Sede) 21600189438	**CNPJ** 12.508.451/0001-13	**Arquivamento do Ato Constitutivo** 10/09/2010	**Início de Atividade** 10/09/2010

Endereço Completo
Avenida AV 13, Nº 28, QUADRA 126; MAIOBAO - Paço do Lumiar/MA - CEP 65130-000

Objeto
4530-7/03 - COMERCIO A VAREJO DE PECAS E ACESSORIOS NOVOS PARA VEICULOS AUTOMOTORES4742300 - COMERCIO VAREJISTA DE MATERIAL ELETRICO 46.16-8-00 - REPRESENTANTES COMERCIAIS E AGENTES DO COMERCIO DE TEXTEIS, VESTUARIO CALCADOS E ARTIGOS DE VIAGEM 18.13-0-01 - IMPRESSAO DE MATERIAL PARA USO PUBLICITARIO 18.13-0-99 - IMPRESSAO DE MATERIAL PARA OUTROS USOS 33.12-1-02 - MANUTENCAO E REPARACAO DE APARELHOS E INSTRUMENTOS DE MEDIDA, TESTE E CONTROLE 33.12-1-03 - MANUTENCAO E REPARACAO DE APARELHOS ELETROMEDICOS E ELETROTERAPEUTICOS E EQUIPAMENTOS DE IRRADIACAO 36.00-6-01 - CAPTACAO, TRATAMENTO E DISTRIBUICAO DE AGUA 37.02-9-00 - ATIVIDADES RELACIONADAS A ESGOTO, EXCETO A GESTAO DE REDES 38.11-4-00 - COLETA DE RESIDUOS NAO-PERIGOSOS 38.12-2-00 - COLETA DE RESIDUOS PERIGOSOS 38.21-1-00 - TRATAMENTO E DISPOSICAO DE RESIDUOS NAO-PERIGOSOS 38.22-0-00 - TRATAMENTO E DISPOSICAO DE RESIDUOS PERIGOSOS 41.20-4-00 - CONSTRUCAO DE EDIFICIOS 42.21-9-02 - CONSTRUCAO DE ESTACOES E REDES DE DISTRIBUICAO DE ENERGIA ELETRICA 42.92-8-01 - MONTAGEM DE ESTRUTURAS METALICAS 43.21-5-00 - INSTALACAO E MANUTENCAO ELETRICA 43.22-3-02 - INSTALACAO E MANUTENCAO DE SISTEMAS CENTRAIS DE AR CONDICIONADO, DE VENTILACAO E REFRIGERACAO 43.29-1-04 - MONTAGEM E INSTALACAO DE SISTEMAS E EQUIPAMENTOS DE ILUMINACAO E SINALIZACAO EM VIAS PUBLICAS, PORTOS E AEROPORTOS 43.30-4-02 - INSTALACAO DE PORTAS, JANELAS, TETOS, DIVISORIAS E ARMARIOS EMBUTIDOS DE QUALQUER MATERIAL 43.99-1-05 - PERFURACAO E CONSTRUCAO DE POCOS DE AGUA 45.20-0-05 - SERVICOS DE LAVAGEM, LUBRIFICACAO E POLIMENTO DE VEICULOS AUTOMOTORES 45.20-0-06 - SERVICOS DE BORRACHARIA PARA VEICULOS AUTOMOTORES 4530-7/06 - REPRESENTANTES COMERCIAIS E AGENTES DO COMERCIO DE PECAS E ACESSORIOS NOVOS E USADOS PARA VEICULOS AUTOMOTORES 47.53-9-00 - COMERCIO VAREJISTA ESPECIALIZADO DE ELETRODOMESTICOS E EQUIPAMENTOS DE AUDIO E VIDEO 47.57-1-00 - COMERCIO VAREJISTA ESPECIALIZADO DE PECAS E ACESSORIOS PARA APARELHOS ELETROELETRONICOS PARA USO DOMESTICO, EXCETO INFORMATICA E COMUNICACAO 47.61-0-03 - COMERCIO VAREJISTA DE ARTIGOS DE PAPELARIA 49.23-0-02 - SERVICO DE TRANSPORTE DE PASSAGEIROS - LOCACAO DE AUTOMOVEIS COM MOTORISTA 56.20-1-04 - FORNECIMENTO DE ALIMENTOS PREPARADOS PREPONDERANTEMENTE PARA CONSUMO DOMICILIAR 71.19-7-03 - SERVICOS DE DESENHO TECNICO RELACIONADOS A ARQUITETURA E ENGENHARIA 77.11-0-00 - LOCACAO DE AUTOMOVEIS SEM CONDUTOR 77.32-2-01 - ALUGUEL DE MAQUINAS E EQUIPAMENTOS PARA CONSTRUCAO SEM OPERADOR, EXCETO ANDAIMES 77.39-0-03 - ALUGUEL DE PALCOS, COBERTURAS E OUTRAS ESTRUTURAS DE USO TEMPORARIO, EXCETO ANDAIMES 77.39-0-99 - ALUGUEL DE OUTRAS MAQUINAS E EQUIPAMENTOS COMERCIAIS E INDUSTRIAIS NAO ESPECIFICADOS ANTERIORMENTE, SEM OPERADOR (RETROESCAVADEIRA PARA DEMOLICAODE PAREDES E COLUNAS, ESCAVAR BURACOS) 80.11-1-01 - ATIVIDADES DE VIGILANCIA E SEGURANCA PRIVADA 80.20-0-01 - ATIVIDADES DE MONITORAMENTO DE SISTEMAS DE SEGURANCA ELETRONICO (DISPENSADA *) 81.11-7-00 - SERVICOS COMBINADOS PARA APOIO A EDIFICIOS, EXCETO CONDOMINIOS PREDIAIS 81.21-4-00 - LIMPEZA EM PREDIOS E EM DOMICILIOS 81.22-2-00 - IMUNIZACAO E CONTROLE DE PRAGAS URBANAS 90.01-9-01 - PRODUCAO TEATRAL 90.01-9-06 - ATIVIDADES DE SONORIZACAO E DE ILUMINACAO 95.11-8-00 - REPARACAO E MANUTENCAO DE COMPUTADORES E DE EQUIPAMENTOS PERIFERICOS 5022-0/01 - TRANSPORTE POR NAVEGACAO INTERIOR DE PASSAGEIROS EM LINHAS REGULARES, MUNICIPAL, EXCETO TRAVESSIA 28.22-4-01 - FABRICACAO DE MAQUINAS, EQUIPAMENTOS E APARELHOS PARA TRANSPORTE E ELEVACAO DE PESSOAS, PECAS EACESSORIOS 42.11-1-01 - CONSTRUCAO DE RODOVIAS E FERROVIAS 42.13-8-00 - OBRAS DE URBANIZACAO - RUAS, PRACAS E CALCADAS 42.99-5-01 - CONSTRUCAO DE INSTALACOES ESPORTIVAS E RECREATIVAS 43.13-4-00 - OBRAS DE TERRAPLENAGEM 43.99-1-03 - OBRAS DE ALVENARIA 49.24-8-00 - TRANSPORTE ESCOLAR 8130-3/00 - ATIVIDADES PAISAGISTICAS 2824-1/02 - FABRICACAO DE APARELHOS E EQUIPAMENTOS DE AR CONDICIONADO PARA USO NAO INDUSTRIAL 4744-0/05 - COMERCIO VAREJISTA DE MATERIAIS DE CONSTRUCAO NAO ESPECIFICADOS ANTERIORMENTE 4642-7/02 - COMERCIO ATACADISTA DE ROUPAS E ACESSORIOS PARA USO PROFISSIONAL E DE SEGURANCA DO TRABALHO95.29-1-05 - REPARACAO DE ARTIGOS DO MOBILIARIO 45.20-0-01 - SERVICOS DE MANUTENCAO E REPARACAO MECANICA DE VEICULOS AUTOMOTORES45.20-0-02 - SERVICOS DE LANTERNAGEM OU FUNILARIA E PINTURA DE VEICULOS AUTOMOTORES. 45.20-0-07 - SERVICOS DE INSTALACAO, MANUTENCAO E REPARACAO DE ACESSORIOS PARA VEICULOS AUTOMOTORES 45.30-7-05 - COMERCIO A VAREJO DE PNEUMATICOS E CAMARAS-DE-AR 45.41-2-06 - COMERCIO A VAREJO DE PECAS E ACESSORIOS NOVOS PARA MOTOCICLETAS E MOTONETAS 47.32-6-00 - COMERCIO VAREJISTA DE LUBRIFICANTES 43.30-4-04 - SERVICOS DE PINTURA DE EDIFICIOS EM GERAL 52.29-0-02 - SERVICOS DE REBOQUE DE VEICULOS 82.30-0-01 - SERVICOS DE ORGANIZACAO DE FEIRAS, CONGRESSOS, EXPOSICOES E FESTAS 14.22-3-00 - FABRICACAO DE ARTIGOS DO VESTUARIO, PRODUZIDOS EM MALHARIAS E TRICOTAGENS, EXCETO MEIAS 1822-9/99 - SERVICOS DE ACABAMENTOS GRAFICOS

Capital R$ 310.000,00 (trezentos e dez mil reais) **Capital Integralizado** R$ 310.000,00 (trezentos e dez mil reais)	**Porte** ME (Microempresa)	**Prazo de Duração** Indeterminado

Titular

Nome	CPF	Administrador	Início do Mandato	Término do Mandato
JOSIMIEL JORGE DA SILVA	009.874.383-01	S	28/11/2017	Indeterminado

Dados do Administrador

Nome	CPF	Início do Mandato	Término do Mandato
JOSIMIEL JORGE DA SILVA	009.874.383-01	19/04/2021	Indeterminado

Governo do Estado do Maranhão
Secretaria de Estado de Indústria e comércio - SEINC
Junta Comercial do Estado do Maranhão

CERTIDÃO SIMPLIFICADA

Continuação

Sistema Nacional de Registro de Empresas Mercantis - SINREM

Certificamos que as informações abaixo constam dos documentos arquivados nesta Junta Comercial e são vigentes na data da sua expedição.

Nome Empresarial: J S COMERCIO EIRELI **Natureza Jurídica:** Empresa Individual de Responsabilidade Limitada (de Natureza Empresária)			**Protocolo:** MAC2201691845
Ultimo Arquivamento **Data** 14/10/2021	**Número** 20211277525	**Ato/eventos** 002 / 021 - ALTERACAO DE DADOS (EXCETO NOME EMPRESARIAL)	**Situação** ATIVA **Status** SEM STATUS

Esta certidão foi emitida automaticamente em 19/01/2022, às 09:16:47 (horário de Brasília).
Se impressa, verificar sua autenticidade no **https://www.empresafacil.ma.gov.br**, com o código **N7UBYS1S**.

MAC2201691845

Ricardo Diniz Dias
Secretário Geral

FILTROS APLICADOS:

Nome: JOSIMIEL JORGE DA SILVA
CPF / CNPJ: 009.874.383-01
UF do sancionado: MARANHÃO

LIMPAR

Data da consulta: 27/10/2021 06:19:45
n da última atualização: 26/10/2021 16:00:05

DETALHAR	CNPJ/CPF DO SANCIONADO	NOME DO SANCIONADO	UF DO SANCIONADO	ÓRGÃO/ENTIDADE SANCIONADORA	TIPO DA SANÇÃO	DATA DE PUBLICAÇÃO DA SANÇÃO	QUANTIDADE
Nenhum registro encontrado							

MARANHÃO
SECRETARIA DA FAZENDA

FICHA CADASTRAL DO CONTRIBUINTE

USUÁRIO: 00987438301
DATA: 19/10/2021
HORA: 11:51

INSC. ESTADUAL: 12.472.605-4 — ÚLTIMA ALTERAÇÃO: 14/10/2021
RAZÃO SOCIAL: J S COMERCIO EIRELI

SITUAÇÃO FISCAL: IRREGULAR — SERASA: Não
MOTIVOS FISCAIS: 52 CONFRONTO MALHA 100%

SITUAÇÃO CADASTRAL: SUSPENSO DE OFICIO
MOTIVO CADASTRAL: --

DADOS GERAIS

CPF/CNPJ:	12.508.451/0001-13	INSC. CENTRALIZADORA:	--
RAZÃO SOCIAL:	J S COMERCIO EIRELI		
NIRE:	21600189438	TIPO PESSOA:	JURÍDICA
INÍCIO DE ATIVIDADES:	13/08/2015	CAPITAL SOCIAL:	310.000,00
AGÊNCIA REGIONAL:	01 - AGÊNCIA DE SAO LUIS	UFRE:	46 - UFRE/SÃO LUÍS
TIPO DE SOCIEDADE:	EIRELI	CAT. DO ESTABELECIMENTO:	MATRIZ OU UNICO
REGIME DE PAG.:	SIMPLES NACIONAL		
DATA OBRIG. NFE:	01/09/2009	DATA OBRIG. EFD:	--
CORREIO ELETRÔNICO:	josimieladm123@gmail.com	ÁREA UTILIZADA:	--

ENDEREÇO DE ESTABELECIMENTO

CEP	65130-000		
ENDEREÇO	AVE AV 13	NÚMERO:	28
COMPLEMENTO:	QUADRA126		
PONTO DE REFERENC.:	PROXIMO AO BANCO DO NORDESTE	BAIRRO:	MAIOBAO
CIDADE:	PACO DO LUMIAR	ESTADO:	MA
TELEFONE:	(98)3237-3385	FAX:	--
CEP CAIXA POSTAL:	--		

ENDEREÇO FISCAL

CEP	--		
ENDEREÇO	AVE AV 13	NÚMERO:	28
COMPLEMENTO:	QUADRA 126;		
PONTO DE REFERENC.:	--	BAIRRO:	MAIOBAO
CIDADE:	PACO DO LUMIAR	ESTADO:	MA
TELEFONE:	(98)3237-3385	FAX:	--
CEP CAIXA POSTAL:	00000-000		

CNAE - ATIVIDADES ECONÔMICAS

ORDEM	CÓDIGO	DESCRIÇÃO
1	4530703	COMÉRCIO A VAREJO DE PEÇAS E ACESSÓRIOS NOVOS PARA VEÍCULOS AUTOMOTORES
2	1422300	FABRICAÇÃO DE ARTIGOS DO VESTUÁRIO, PRODUZIDOS EM MALHARIAS E TRICOTAGENS, EXCETO MEIAS
3	1813001	IMPRESSÃO DE MATERIAL PARA USO PUBLICITÁRIO
4	1813099	IMPRESSÃO DE MATERIAL PARA OUTROS USOS
5	1822999	SERVIÇOS DE ACABAMENTOS GRÁFICOS, EXCETO ENCDERNAÇÃO E PLASTIFICAÇÃO
6	2822401	FABRICAÇÃO DE MÁQUINAS, EQUIPAMENTOS E APARELHOS PARA TRANSPORTE E ELEVAÇÃO DE PESSOAS,
7	2824102	FABRICAÇÃO DE APARELHOS E EQUIPAMENTOS DE AR CONDICIONADO PARA USO NÃO-INDUSTRIAL
8	3312102	MANUTENÇÃO E REPARAÇÃO DE APARELHOS E INSTRUMENTOS DE MEDIDA, TESTE E CONTROLE
9	3312103	MANUTENÇÃO E REPARAÇÃO DE APARELHOS ELETROMÉDICOS E ELETROTERAPÊUTICOS E EQUIPAMENTOS DE
10	3600601	CAPTAÇÃO, TRATAMENTO E DISTRIBUIÇÃO DE ÁGUA
11	3702900	ATIVIDADES RELACIONADAS A ESGOTO, EXCETO A GESTÃO DE REDES
12	3811400	COLETA DE RESÍDUOS NÃO-PERIGOSOS
13	3812200	COLETA DE RESÍDUOS PERIGOSOS
14	3821100	TRATAMENTO E DISPOSIÇÃO DE RESÍDUOS NÃO-PERIGOSOS
15	3822000	TRATAMENTO E DISPOSIÇÃO DE RESÍDUOS PERIGOSOS
16	4120400	CONSTRUÇÃO DE EDIFÍCIOS
17	4211101	CONSTRUÇÃO DE RODOVIAS E FERROVIAS
18	4213800	OBRAS DE URBANIZAÇÃO - RUAS, PRAÇAS E CALÇADAS
19	4221902	CONSTRUÇÃO DE ESTAÇÕES E REDES DE DISTRIBUIÇÃO DE ENERGIA ELÉTRICA
20	4292801	MONTAGEM DE ESTRUTURAS METÁLICAS
21	4299501	CONSTRUÇÃO DE INSTALAÇÕES ESPORTIVAS E RECREATIVAS
22	4313400	OBRAS DE TERRAPLENAGEM
23	4321500	INSTALAÇÃO E MANUTENÇÃO ELÉTRICA
24	4322302	INSTALAÇÃO E MANUTENÇÃO DE SISTEMAS CENTRAIS DE AR CONDICIONADO, DE VENTILAÇÃO E REFRIGERAÇÃO
25	4329104	MONTAGEM E INSTALAÇÃO DE SISTEMAS E EQUIPAMENTOS DE ILUMINAÇÃO E SINALIZAÇÃO EM VIAS PÚBLICAS,
26	4330402	INSTALAÇÃO DE PORTAS, JANELAS, TETOS, DIVISÓRIAS E ARMÁRIOS EMBUTIDOS DE QUALQUER MATERIAL

32

MARANHÃO
SECRETARIA DA FAZENDA

FICHA CADASTRAL DO CONTRIBUINTE

USUÁRIO: 00987438301
DATA: 19/10/2021
HORA: 11:51

CNAE - ATIVIDADES ECONÔMICAS		
ORDEM	CÓDIGO	DESCRIÇÃO
27	4330404	SERVIÇOS DE PINTURA DE EDIFÍCIOS EM GERAL
28	4399103	OBRAS DE ALVENARIA
29	4399105	PERFURAÇÃO E CONSTRUÇÃO DE POÇOS DE ÁGUA
30	4520001	SERVIÇOS DE MANUTENÇÃO E REPARAÇÃO MECÂNICA DE VEÍCULOS AUTOMOTORES
31	4520002	SERVIÇOS DE LANTERNAGEM OU FUNILARIA E PINTURA DE VEÍCULOS AUTOMOTORES
32	4520005	SERVIÇOS DE LAVAGEM, LUBRIFICAÇÃO E POLIMENTO DE VEÍCULOS AUTOMOTORES
33	4520006	SERVIÇOS DE BORRACHARIA PARA VEÍCULOS AUTOMOTORES
34	4520007	SERVIÇOS DE INSTALAÇÃO, MANUTENÇÃO E REPARAÇÃO DE ACESSÓRIOS PARA VEÍCULOS AUTOMOTORES
35	4530705	COMÉRCIO A VAREJO DE PNEUMÁTICOS E CÂMARAS-DE-AR
36	4530706	REPRESENTANTES COMERCIAIS E AGENTES DO COMÉRCIO DE PEÇAS E ACESSÓRIOS NOVOS E USADOS PARA
37	4541206	COMÉRCIO A VAREJO DE PEÇAS E ACESSÓRIOS NOVOS PARA MOTOCICLETAS E MOTONETAS
38	4616800	REPRESENTANTES COMERCIAIS E AGENTES DO COMÉRCIO DE TÊXTEIS, VESTUÁRIO, CALÇADOS E ARTIGOS DE
39	4642702	COMÉRCIO ATACADISTA DE ROUPAS E ACESSÓRIOS PARA USO PROFISSIONAL E DE SEGURANÇA DO TRABALHO
40	4732600	COMÉRCIO VAREJISTA DE LUBRIFICANTES
41	4742300	COMÉRCIO VAREJISTA DE MATERIAL ELÉTRICO
42	4744005	COMÉRCIO VAREJISTA DE MATERIAIS DE CONSTRUÇÃO NÃO ESPECIFICADOS ANTERIORMENTE
43	4753900	COMÉRCIO VAREJISTA ESPECIALIZADO DE ELETRODOMÉSTICOS E EQUIPAMENTOS DE ÁUDIO E VÍDEO
44	4757100	COMÉRCIO VAREJISTA ESPECIALIZADO DE PEÇAS E ACESSÓRIOS PARA APARELHOS ELETROELETRÔNICOS PARA
45	4761003	COMÉRCIO VAREJISTA DE ARTIGOS DE PAPELARIA
46	4923002	SERVIÇO DE TRANSPORTE DE PASSAGEIROS - LOCAÇÃO DE AUTOMÓVEIS COM MOTORISTA
47	4924800	TRANSPORTE ESCOLAR
48	5022001	TRANSPORTE POR NAVEGAÇÃO INTERIOR DE PASSAGEIROS EM LINHAS REGULARES, MUNICIPAL, EXCETO
49	5229002	SERVIÇOS DE REBOQUE DE VEÍCULOS
50	5620104	FORNECIMENTO DE ALIMENTOS PREPARADOS PREPONDERANTEMENTE PARA CONSUMO DOMICILIAR
51	7119703	SERVIÇOS DE DESENHO TÉCNICO RELACIONADOS À ARQUITETURA E ENGENHARIA
52	7711000	LOCAÇÃO DE AUTOMÓVEIS SEM CONDUTOR
53	7732201	ALUGUEL DE MÁQUINAS E EQUIPAMENTOS PARA CONSTRUÇÃO SEM OPERADOR, EXCETO ANDAIMES
54	7739003	ALUGUEL DE PALCOS, COBERTURAS E OUTRAS ESTRUTURAS DE USO TEMPORÁRIO, EXCETO ANDAIMES
55	7739099	ALUGUEL DE OUTRAS MÁQUINAS E EQUIPAMENTOS COMERCIAIS E INDUSTRIAIS NÃO ESPECIFICADOS
56	8011101	ATIVIDADES DE VIGILÂNCIA E SEGURANÇA PRIVADA
57	8020001	ATIVIDADES DE MONITORAMENTO DE SISTEMAS DE SEGURANÇA ELETRÔNICO
58	8111700	SERVIÇOS COMBINADOS PARA APOIO A EDIFÍCIOS, EXCETO CONDOMÍNIOS PREDIAIS
59	8121400	LIMPEZA EM PRÉDIOS E EM DOMICÍLIOS
60	8122200	IMUNIZAÇÃO E CONTROLE DE PRAGAS URBANAS
61	8130300	ATIVIDADES PAISAGÍSTICAS
62	8230001	SERVIÇOS DE ORGANIZAÇÃO DE FEIRAS, CONGRESSOS, EXPOSIÇÕES E FESTAS
63	9001901	PRODUÇÃO TEATRAL
64	9001906	ATIVIDADES DE SONORIZAÇÃO E DE ILUMINAÇÃO
65	9511800	REPARAÇÃO E MANUTENÇÃO DE COMPUTADORES E DE EQUIPAMENTOS PERIFÉRICOS
66	9529105	REPARAÇÃO DE ARTIGOS DO MOBILIÁRIO

REPRESENTANTES LEGAIS		
CNN/CPF	NOME/RAZÃO SOCIAL	TIPO DE RELAÇÃO
987438301	JOSIMIEL JORGE DA SILVA	801 - EMPRESARIO
987438301	JOSIMIEL JORGE DA SILVA	205 - ADMINISTRADOR

AÇÕES JUDICIAIS				
TIPO	DATA INCLUSÃO	DATA REVOGAÇÃO	DOC. CONCESSÃO	EFEITO

Não existem Ações Judiciais para essa inscrição estadual.

OBRIGATORIEDADE / CREDENCIAMENTO			
TIPO	DATA INÍCIO	DATA FIM	SITUAÇÃO
ICMS	13/08/2015	--	Ativo
NF-e	01/09/2009	--	Ativo
NFC-e	03/01/2017	--	Ativo

INCENTIVOS / REGIMES ESPECIAIS			
TIPO	DATA INÍCIO	DATA FIM	SITUAÇÃO

Não existem Incentivos/Regimes Especiais para essa inscrição

33

MARANHÃO
SECRETARIA DA FAZENDA

FICHA CADASTRAL DO CONTRIBUINTE

USUÁRIO: 00987438301
DATA: 19/10/2021
HORA: 11:51

Governo do Estado do Maranhão
Secretaria de Estado de Indústria e comércio - SEINC
Junta Comercial do Estado do Maranhão

CERTIDÃO ESPECÍFICA

Sistema Nacional de Registro de Empresas Mercantis - SINREM

Certificamos que as informações abaixo constam dos documentos arquivados nesta Junta Comercial e são vigentes na data da sua expedição.

Certificamos que J S COMERCIO EIRELI **encontra-se registrada nesta Junta Comercial, como segue:**

Protocolo: MAC2201699346

NIRE 21600189438
CNPJ 12.508.451/0001-13

Situação
ATIVA
Status
SEM STATUS

Endereço Completo AV 13, Nº 28, QUADRA 126;, MAIOBAO - Paço do Lumiar/MA - CEP 65130-000

Arquivamentos Posteriores

Ato	Número	Data	Descrição
002	20211277525	14/10/2021	ALTERACAO DE DADOS (EXCETO NOME EMPRESARIAL)
310	20210567139	26/04/2021	OUTROS DOCUMENTOS DE INTERESSE DA EMPRESA / EMPRESARIO
002	21600189438	23/04/2021	TRANSFORMACAO
002	21600189438	23/04/2021	ALTERACAO DE DADOS E DE NOME EMPRESARIAL
002	20210541903	23/04/2021	OUTROS
223	20210517697	13/04/2021	BALANCO
002	20201115760	03/12/2020	OUTROS
002	20201115760	03/12/2020	ALTERACAO DE DADOS (EXCETO NOME EMPRESARIAL)
223	20200190865	16/03/2020	BALANCO
002	20200100327	10/02/2020	CONSOLIDAÇÃO DE CONTRATO/ESTATUTO
002	20200067508	29/01/2020	ALTERACAO DE DADOS (EXCETO NOME EMPRESARIAL)
223	20190297220	22/04/2019	BALANCO
223	20190034530	24/01/2019	BALANCO
002	20180978578	17/01/2019	ALTERACAO DE DADOS (EXCETO NOME EMPRESARIAL)
090	20180005715	23/01/2018	ALTERACAO DE DADOS E DE NOME EMPRESARIAL
090	21200987663	23/01/2018	TRANSFORMACAO
002	20180005758	23/01/2018	TRANSFORMACAO
223	20171340302	05/12/2017	BALANCO
002	20151211140	12/08/2015	ALTERACAO DE DADOS (EXCETO NOME EMPRESARIAL)
351	M1621002376	30/01/2015	DESENQUADRAMENTO DE MEI
350	M1321007241	10/09/2010	DESENQUADRAMENTO DE MICROEMPRESA
080	21800075380	10/09/2010	ENQUADRAMENTO DE MICROEMPRESA
080	21800075380	10/09/2010	INSCRIÇÃO DE MICROEMPREENDEDOR INDIVIDUAL

Esta certidão foi emitida automaticamente em 20/01/2022, às 15:37:38 (horário de Brasília).
Se impressa, verificar sua autenticidade no **https://www.empresafacil.ma.gov.br**, com o código **MAUO91V**.

MAC2201699346

Ricardo Diniz Dias
Secretário(a) Geral

35

GOVERNO DO ESTADO DO MARANHÃO
SECRETARIA DE ESTADO DA FAZENDA

CERTIDÃO NEGATIVA DE DÉBITO

Nº Certidão: 234492/21 **Data da** 09/11/2021 11:04:55

Inscrição Estadual: 124726054 **CPF/CNPJ:** 12508451000113

Razão Social: J S COMERCIO EIRELI

Endereço: AVE AV 13, 28 QUADRA126 CEP: 65130000 - MAIOBAO

Telefone: (98)32373385 **Município:** PACO DO LUMIAR **UF:** MA

Certificamos que, após a realização das consultas procedidas no sistema desta Secretaria, substanciado pelos artigos 240 a 242, da lei nº 7.799, de 19/12/2002 e disposto no artigo 205 da lei nº 5.172, de 25 de outubro de 1966 (Código Tributário Nacional), não constam débitos relativos aos tributos estaduais, administrados por esta Secretaria, em nome do sujeito passivo acima identificado. Ressalvado, todavia, à Fazenda Pública Estadual o direito da cobrança de dívidas que venham a ser apuradas e não alcançadas pela decadência.

Validade da Certidão: 120 (cento e vinte) dias: 09/03/2022.

A autenticidade desta certidão deverá ser confirmada no endereço:
http://portal.sefaz.ma.gov.br/, clicando no item "Certidões" e em seguida em "Validação de Certidão Negativa de Débito".

CERTIDÃO EMITIDA GRATUITAMENTE.

Data Impressão: 09/11/2021 11:05:49

36

GOVERNO DO ESTADO DO MARANHÃO
SECRETARIA DE ESTADO DA FAZENDA

CERTIDÃO NEGATIVA DE DÍVIDA ATIVA

Nº Certidão: 072803/21 **Data da** 11/10/2021 14:38:11

Inscrição Estadual: 124726054 **CPF/CNPJ:** 12508451000113

Razão Social: J S COMERCIO EIRELI

Endereço: AVE AV 13, 28 QUADRA126 CEP: 65130000 - MAIOBAO

Telefone: (98)32373385 **Município:** PACO DO LUMIAR **UF:** MA

Certificamos que, após a realização das consultas procedidas no sistema desta Secretaria e na forma do disposto do artigo 156, da lei nº 2.231, de 29/12/1962, substanciado pelos artigos 240 a 242 da lei nº 7.799, de 19/12/2002, bem como prescreve o artigo 205 da lei nº 5.172, de 25 de outubro de 1966 (Código Tributário Nacional) não constam débitos inscritos na Dívida Ativa, em nome do sujeito passivo acima identificado.

Validade da Certidão: 120 (cento e vinte) dias: 08/02/2022.

A autenticidade desta certidão deverá ser confirmada no endereço:
http://portal.sefaz.ma.gov.br/, clicando no item "Certidões" e em seguida em "Validação de Certidão Negativa de Dívida Ativa".

CERTIDÃO EMITIDA GRATUITAMENTE.

Data Impressão: 15/10/2021 08:33:15

37

PREFEITURA DE PAÇO DO LUMIAR
SEMFAZ - SECRETARIA MUNICIPAL DA FAZENDA

CERTIDÃO POSITIVA COM EFEITO NEGATIVO Nº. 0001655

Informações do Contribuinte

CÓDIGO C.M.C.	NOME EMPRESARIAL (RAZÃO SOCIAL)	CPF/CNPJ
1874820	J S COMERCIO EIREL	12.508.451/0001-13

Endereço do Contribuinte

LOGRADOURO	NÚMERO	Nº DO CEP	BAIRRO	
RUA AVENIDA TREZE	28	65137000	MAIOBAO	
MUNICÍPIO	**UF**	**EDIFÍCIO**		**APTO. / SALA**
PAÇO DO LUMIAR	MA			

NOME DO REQUERENTE	Nº. DOCUMENTO
J S COMERCIO EIREL	12.508.451/0001-13

FINALIDADE DA CERTIDÃO

OBSERVAÇÕES

Data de Emissão: 29/11/2021 **Data de Validade: 27/02/2022**

O contribuinte acima descrito, **POSSUI DÉBITOS COM EXIGIBILIDADE SUSPENSA** juntos a Fazenda Municipal, referente a Impostos, Taxas ou Multas, até a presente data, com validade da presente certidão em noventa (90) dias.

Conforme Código Tributário Municipal, fica ressalvado o direito de a Fazenda Pública Municipal inscrever e cobrar eventuais débitos que vierem a ser apurados, mesmo referente a período enterior a emissão da presente certidão.

NADA MAIS havendo, o referido e verdade do que dou fé.

A respectiva Certidão de Débitos poderá ser VALIDADA no site http://www.prefeituramoderna.com.br
Escolha o municipio- IPTU- Documentos Emitidos - Validação da Certidão

Já nas certidões de empresas:
A respectiva Certidão de Débitos poderá ser VALIDADA no site http://www.prefeituramoderna.com.br
Escolha o municipio- ISS - Suporte - Validação de Certidão.

Paço do Lumiar , 29 de NOVEMBRO de 2021

MAYCON RAULINO COELHO
SECRETÁRIO MUNICIPAL DE FAZENDA

1988 PAULO EDSON CARVALHEDO DE MATOS
29/11/2021 10:33

38

MINISTÉRIO DA FAZENDA
Secretaria da Receita Federal do Brasil
Procuradoria-Geral da Fazenda Nacional

CERTIDÃO POSITIVA COM EFEITOS DE NEGATIVA DE DÉBITOS RELATIVOS AOS TRIBUTOS FEDERAIS E À DÍVIDA ATIVA DA UNIÃO

Nome: J S COMERCIO EIRELI
CNPJ: 12.508.451/0001-13

Ressalvado o direito de a Fazenda Nacional cobrar e inscrever quaisquer dívidas de responsabilidade do sujeito passivo acima identificado que vierem a ser apuradas, é certificado que:

1. constam débitos administrados pela Secretaria da Receita Federal do Brasil (RFB) com exigibilidade suspensa nos termos do art. 151 da Lei nº 5.172, de 25 de outubro de 1966 - Código Tributário Nacional (CTN), ou objeto de decisão judicial que determina sua desconsideração para fins de certificação da regularidade fiscal, ou ainda não vencidos; e

2. não constam inscrições em Dívida Ativa da União (DAU) na Procuradoria-Geral da Fazenda Nacional (PGFN).

Conforme disposto nos arts. 205 e 206 do CTN, este documento tem os mesmos efeitos da certidão negativa.

Esta certidão é válida para o estabelecimento matriz e suas filiais e, no caso de ente federativo, para todos os órgãos e fundos públicos da administração direta a ele vinculados. Refere-se à situação do sujeito passivo no âmbito da RFB e da PGFN e abrange inclusive as contribuições sociais previstas nas alíneas 'a' a 'd' do parágrafo único do art. 11 da Lei nº 8.212, de 24 de julho de 1991.

A aceitação desta certidão está condicionada à verificação de sua autenticidade na Internet, nos endereços <http://rfb.gov.br> ou <http://www.pgfn.gov.br>.

Certidão emitida gratuitamente com base na Portaria Conjunta RFB/PGFN nº 1.751, de 2/10/2014.
Emitida às 08:34:18 do dia 15/10/2021 <hora e data de Brasília>.
Válida até 13/04/2022.
Código de controle da certidão: **1980.7894.36C3.13B0**
Qualquer rasura ou emenda invalidará este documento.

PREFEITURA DE PAÇO DO LUMIAR
SEMFAZ - SECRETARIA MUNICIPAL DA FAZENDA

PARA VALIDAÇÃO DESTE DOCUMENTO ACESSE O SITE PREFEITURAMODERNA.COM.BR, ESCOLHA SUA PREFEITURA, ACESSE A VALIDAÇÃO E INFORME O Nº DA CERTIDÃO.

CERTIDÃO POSITIVA		Nº 0005339

Informações do Contribuinte

CÓDIGO CMC	TÍTULO ESTABELECIMENTO	CPF / CNPJ
1874820	J S COMERCIO EIREL	12.508.451/0001-13

Endereço do Contribuinte

	ENDEREÇO		NÚMERO
	RUA AVENIDA TREZE		28
NÚMERO CEP	MUNICÍPIO - UF	NOME EDIFÍCIO	APTO / SALA
65137000	PAÇO DO LUMIAR - MA		

Informações do Requerente

Nº DE DOCUMENTO	NOME DO REQUERENTE	FINALIDADE
03158278200	ROSIANE LIMA CEZAR	
	OBSERVAÇÕES	

Data de Emissão: 05/01/2022	Data de Validade: 05/04/2022

A prefeitura do Município de Paço do Lumiar - MA, por intermédio do departamento de arrecadação, **CERTIFICAMOS QUE**, revendo os livros de Lançamentos desta Prefeitura, o contribuinte acima descrito, **NÃO COSTA DÉBITO** perante a Fazenda Municipal, Conforme Código Tributário Municipal, fica ressalvado o direitode a Fazenda Pública Municipal inscrever e cobrar eventuais débitos que vierem a ser apurados, mesmo referente a período enterior a emissão da presente certidão.

NADA MAIS havendo, o referido e verdade do que dou fé.

A respectiva Certidão de Débitos poderá ser VALIDADA no site http://www.prefeituramoderna.com.br

Escolha o município- IPTU- Documentos Emitidos - Validação da Certidão

Já nas certidões de empresas:

A respectiva Certidão de Débitos poderá ser VALIDADA no site http://www.prefeituramoderna.com.br

Escolha o município- ISS - Suporte - Validação de Certidão.

Paço do Lumiar (MA), 05 de Janeiro de 2022

PODER JUDICIÁRIO
JUSTIÇA DO TRABALHO

CERTIDÃO NEGATIVA DE DÉBITOS TRABALHISTAS

Nome: J S COMERCIO EIRELI (MATRIZ E FILIAIS)
CNPJ: 12.508.451/0001-13
Certidão nº: 37005914/2021
Expedição: 15/10/2021, às 08:32:22
Validade: 12/04/2022 - 180 (cento e oitenta) dias, contados da data de sua expedição.

Certifica-se que **J S COMERCIO EIRELI (MATRIZ E FILIAIS)**, inscrito(a) no CNPJ sob o nº **12.508.451/0001-13**, **NÃO CONSTA** do Banco Nacional de Devedores Trabalhistas.
Certidão emitida com base no art. 642-A da Consolidação das Leis do Trabalho, acrescentado pela Lei nº 12.440, de 7 de julho de 2011, e na Resolução Administrativa nº 1470/2011 do Tribunal Superior do Trabalho, de 24 de agosto de 2011.
Os dados constantes desta Certidão são de responsabilidade dos Tribunais do Trabalho e estão atualizados até 2 (dois) dias anteriores à data da sua expedição.
No caso de pessoa jurídica, a Certidão atesta a empresa em relação a todos os seus estabelecimentos, agências ou filiais.
A aceitação desta certidão condiciona-se à verificação de sua autenticidade no portal do Tribunal Superior do Trabalho na Internet (http://www.tst.jus.br).
Certidão emitida gratuitamente.

INFORMAÇÃO IMPORTANTE
Do Banco Nacional de Devedores Trabalhistas constam os dados necessários à identificação das pessoas naturais e jurídicas inadimplentes perante a Justiça do Trabalho quanto às obrigações estabelecidas em sentença condenatória transitada em julgado ou em acordos judiciais trabalhistas, inclusive no concernente aos recolhimentos previdenciários, a honorários, a custas, a emolumentos ou a recolhimentos determinados em lei; ou decorrentes de execução de acordos firmados perante o Ministério Público do Trabalho ou Comissão de Conciliação Prévia.

Voltar | Imprimir

CAIXA
CAIXA ECONÔMICA FEDERAL

Certificado de Regularidade do FGTS - CRF

Inscrição: 12.508.451/0001-13
Razão Social: J S COMERCIO EIRELI
Endereço: AV 13 28 QUADRA 126 / MAIOBAO / PACO DO LUMIAR / MA / 65130-000

A Caixa Econômica Federal, no uso da atribuição que lhe confere o Art. 7, da Lei 8.036, de 11 de maio de 1990, certifica que, nesta data, a empresa acima identificada encontra-se em situação regular perante o Fundo de Garantia do Tempo de Servico - FGTS.

O presente Certificado não servirá de prova contra cobrança de quaisquer débitos referentes a contribuições e/ou encargos devidos, decorrentes das obrigações com o FGTS.

Validade:02/01/2022 a 31/01/2022

Certificação Número: 2022010201051326180104

Informação obtida em 12/01/2022 11:02:06

A utilização deste Certificado para os fins previstos em Lei esta condicionada a verificação de autenticidade no site da Caixa: **www.caixa.gov.br**

REPÚBLICA FEDERATIVA DO BRASIL

ESTADO DO MARANHÃO
PODER JUDICIÁRIO

SECRETARIA DE DISTRIBUIÇÃO DO TERMO JUDICIÁRIO DE PAÇO DO LUMIAR, COMARCA DA ILHA DE SÃO LUIS, ESTADO DO MARANHÃO.

CARTÓRIO DO 2º OFÍCIO DE PAÇO DO LUMIAR
Ana Carolina Brasil Campos Maciel - Tabelã e Registradora
AUTENTICAÇÃO
Certifico e dou fe que a presente fotocopia e reprodução fiel do original que me foi apresentado. Emolumentos R$ 6,14 , Ferc R$ 0,16, Femp/Fadep R$ 0,40
Total R$ 6,69.
Selo Digital: AUTENT031683GS2IYOKZMLYE7C26
Consulte a validade deste selo em https://selo.tjma.jus.br
Paço do Lumiar - MA, 24 de janeiro de 2022.
Angela Maria Melo Furtado - Escrevente

USANDO da faculdade que me confere a Lei, **CERTIFICO**, a requerimento de pessoa interessada, que, dando busca nos Sistemas de Distribuição: THEMIS PG e PJE, referentes às Varas Judiciais existentes neste Termo Judiciário, a partir do dia 1º (primeiro) do mês de janeiro do ano de dois mil e cinco (2005) até o dia **10 de Janeiro** do ano corrente, constatei **NÃO EXISTIR** distribuição de **AÇÕES DE FALÊNCIA OU CONCORDATA, RECUPERAÇÃO JUDICIAL OU EXTRAJUDICIAL E INSOLVÊNCIA** contra **J S COMÉRCIO EIRELI, CNPJ nº. 12.508.451/0001-13, com endereço na Avenida 13, n. 28, Quadra 126, Maiobão, Paço do Lumiar/MA. CERTIFICO**, finalmente, que esta Secretaria de Distribuição é a única existente no Termo Judiciário de Paço do Lumiar, Estado do Maranhão. O referido é verdade e dou fé. Dada e passada a presente certidão na Secretaria de Distribuição a meu cargo, no Fórum "Desembargador Tácito Caldas", nesta cidade de Paço do Lumiar, capital do Estado do Maranhão. Eu, Larissa Tavares Bessa, Secretária Judicial Substituta, consultei, digitei, subscrevo e assino. Paço do Lumiar/MA, 10 de Janeiro de 2022.

Fórum Des. Tácito Caldas
Termo Judiciário de Paço do Lumiar
Secretaria Judicial de Distribuição
Poder Judiciário
Tribunal de Justiça do Maranhão
Ato Judicial Oneroso
000000866557

LARISSA TAVARES BESSA
Secretária Judicial Substituta da Distribuição

OBSERVAÇÃO:
O CNPJ/CPF constante nesta certidão foi informado pelo solicitante. Sua titularidade deverá ser conferida pelo interessado ou destinatário.
Art. 198 do Código de Normas da CGJ - Será de **sessenta dias o prazo de validade das certidões judiciais**, o que constará, obrigatoriamente, do respectivo escrito oficial.
Art. 199do Código de Normas da CGJ. Esta certidão é emitida em uma única via, sem rasuras e mediante assinatura do servidor.
ESTA CERTIDÃO ABRANGE SOMENTE AS VARAS COMUNS DO TERMO JUDICIÁRIO DE PAÇO DO LUMIAR-MA

43

CONSELHO REGIONAL DE CONTABILIDADE DO ESTADO DO MARANHÃO

CERTIDÃO DE REGULARIDADE PROFISSIONAL

O CONSELHO REGIONAL DE CONTABILIDADE DO ESTADO DO MARANHÃO certifica que o(a) profissional identificado(a) no presente documento encontra-se em situação regular.

IDENTIFICAÇÃO DO REGISTRO

NOME..... : IVAN KERLEYSON DE SOUSA COSTA
REGISTRO..... : MA-013890/O-0
CATEGORIA..... : CONTADOR
CPF..... : 032.696.903-98

A presente CERTIDÃO não quita nem invalida quaisquer débitos ou infrações que posteriormente, venham a ser apurados pelo CRCMA contra o referido registro.

A falsificação deste documento constitui-se em crime previsto no Código Penal Brasileiro, sujeitando o autor à respectiva ação penal.

Emissão: MARANHÃO, 29/11/2021 as 16:48:20.
Válido até: 27/02/2022.
Código de Controle: 7565.8059.4199.3866.

Para verificar a autenticidade deste documento consulte o site do CRCMA.

Termo de Abertura

Nome do Livro: LIVRO DIÁRIO

Nº de Ordem: 4

O presente termo contém um Livro do tipo DIÁRIO, com páginas numeradas, do nº 01 ao nº 43, e servirá para a escrituração dos lançamentos próprios da empresa J J DA SILVA & SANTOS LTDA - ME, município Paço do Lumiar, CNPJ nº 12.508.451/0001-13, Número de Registro (NIRE) 21200987663.

Data do arquivamento dos atos constitutivos: 10/09/2010

Data de encerramento do exercício social: 31/12/2020

Paço do Lumiar, 01/01/2020

JOSIMIEL JORGE DA SILVA
Administrador, Sócio
CPF 009.874.383-01

IVAN KERLEYSON DE SOUSA COSTA
CONTADOR
CRC/MA 013890

Termo de Encerramento

Nome do Livro: LIVRO DIÁRIO

Nº de Ordem: 4

O presente termo contém um Livro do tipo DIÁRIO, com páginas numeradas, do nº 01 ao nº 43, e serviu par escrituração no periodo de 01/01/2020 a 31/12/2020, da empresa J J DA SILVA & SANTOS LTDA - ME.

Paço do Lumiar, 31/12/2020

JOSIMIEL JORGE DA SILVA
Administrador, Sócio
CPF 009.874.383-01

IVAN KERLEYSON DE SOUSA COSTA
CONTADOR
CRC/MA 013890

MINISTÉRIO DA ECONOMIA
Secretaria Especial de Desburocratização, Gestão e Governo Digital
Secretaria de Governo Digital
Departamento Nacional de Registro Empresarial e Integração

ASSINATURA ELETRÔNICA

Certificamos que o ato da empresa J J DA SILVA & SANTOS LTDA - ME consta assinado digitalmente por:

IDENTIFICAÇÃO DO(S) ASSINANTE(S)	
CPF	Nome
00987438301	JOSIMIEL JORGE DA SILVA
03269690398	IVAN KERLEYSON DE SOUSA COSTA

CERTIFICO A AUTENTICAÇÃO EM 12/04/2021 16:50:53 SOB Nº 20210507551.
PROTOCOLO: 210507551 DE 12/04/2021. NIRE: 21200987663.
J J DA SILVA & SANTOS LTDA - ME

JUCEMA

ANSELMO DIAS CARNEIRO LOPES FILHO
RESPONSÁVEL PELA AUTENTICAÇÃO
SÃO LUÍS, 12/04/2021

Ministério da Indústria e Comércio Exterior e Serviços

Secretaria Especial da Micro e Pequena Empresa

Departamento de Registro Empresarial e Integração

JUCEMA

TERMO DE AUTENTICAÇÃO - LIVRO DIGITAL

Declaro exatos os Termos de Abertura e de Encerramento do Livro Digital com características abaixo, conferido e autenticado por ANSELMO DIAS CARNEIRO LOPES FILHO, sob a autenticidade n° 12102453320 em 12/04/2021, protocolo 210507551. Para validação de Autenticação dos Termos, deverá ser acessado o Portal de Serviços / verificação de documentos do Empreendedor (http://www.empresafacil.ma.gov.br) e informar o código de verificação.

Identificação de Empresa	
Nome Empresarial:	J J DA SILVA & SANTOS LTDA - ME
Número de Registro:	21200987663
CNPJ:	12508451000113
Munícipio:	Paço do Lumiar

Identificação de Livro Digital	
Tipo de Livro:	DIÁRIO
Número de Ordem:	4
Período de Escrituração:	01/01/2020 - 31/12/2020

Assinante(s)	Nome	CRC/OAB
00987438301	JOSIMIEL JORGE DA SILVA	
03269690398	IVAN KERLEYSON DE SOUSA COSTA	MA013890

CERTIFICO A AUTENTICAÇÃO EM 12/04/2021 16:50:57 SOB N° 20210507551.
PROTOCOLO: 210507551 DE 12/04/2021. CÓDIGO DE VERIFICAÇÃO: 12102453320. NIRE: 21200987663.
J J DA SILVA & SANTOS LTDA - ME

JUCEMA

ANSELMO DIAS CARNEIRO LOPES FILHO
RESPONSÁVEL PELA AUTENTICAÇÃO
SÃO LUÍS, 12/04/2021

A validade deste documento, se impresso, fica sujeito à comprovação de sua autenticidade nos respectivos portais.
Informando seus respectivos códigos de verificação

J J DA SILVA & SANTOS LTDA ME
CNPJ : 12.508.451/0001-13 NIRE: 21200987663
Av 13, 28, Quadra 126, Bairro: Maiobão,
Paço do Lumiar MA CEP 65130000
BALANÇO PATRIMONIAL de 01/01/2020 à 31/12/2020

Emissão: 21:48 **27/01/2021**

BALANÇO PATRIMONIAL **Diário : 004**

Descrição	Classificação	Exercício Anterior	Exercício Atual
ATIVO		******274.843,59D**	*******302.041,28D**
ATIVO CIRCULANTE		******243.402,79D**	******260.840,68D**
DISPONIBILIDADES		*******49.960,50D**	********54.608,85D**
CAIXA		*******44.187,28D**	********47.595,63D**
Caixa Geral (10101)	1.1.1.01.001.000	44.187,28D	47.595,63D
BANCO S		*******4.476,80D**	********6.158,24D**
CONTAS CORRENTES		*******4.476,80D**	********6.158,24D**
Banco do Nordeste (Ag. 278/ Conta 710-4) (00011)	1.1.1.02.001.000	4.115,18D	5.513,03D
Banco CEF Ag 3120 C/C 865-1	1.1.102.001.001	361,62D	645,21D
APLICAÇÃO FINANCEIRA		*******1.296,52D**	*******854,98D**
Banco Santander Ag 4324 C/C 2136-7	1.01.01.03.0003	1.296,52D	854,98D
ESTOQUES		******193.442,19D**	******206.231,83D**
ESTOQUE DE MERCADORIAS		******193.442,19D**	******206.231,83D**
Mercadorias para Revenda (00091)	1.1.3.01.001.000	193.442,19D	206.231,83D
ATIVO NAO CIRCULANTE		********31.440,80D**	*******41.200,60D**
IMOBILIZADO		********31.440,80D**	******41.200,60D**
IMOBILIZAÇOES TECNICAS		********31.440,80D**	******41.200,60D**
Instalações		5.160,00D	10.500,20D
Maquinas e Equipamentos	1.2.3.01.003.000	26.280,80D	30.700,40D

Reconhecemos a exatidão do presente balanço, somando tanto o ATIVO como no PASSIVO a importância de R$ 302.041,28 (Trezentos e dois mil e quarenta e um reais e vinte e oito centavos).

Paço do Lumiar-MA, 31 de Dezembro de 2020

JOSIMIEL JORGE DA SILVA
Socio Administrador
CPF:009.874.383-01

IVAN KERLEYSON DE SOUSA COSTA
Contador CRC-MA: 013890-O
CPF:032.696.903-98

J J DA SILVA & SANTOS LTDA ME
CNPJ : 12.508.451/0001-13 NIRE: 21200987663
Av 13, 28, Quadra 126, Bairro: Maiobão,
Paço do Lumiar MA CEP 65130000
BALANÇO PATRIMONIAL de 01/01/2020 à 31/12/2020

Emissão: 21:48 **27/01/2021**

BALANÇO PATRIMONIAL **Diário : 004**

Descrição	Classificação	Exercício Anterior	Exercício Atual
PASSIVO		******274.843,59C**	******302.041,28C**
PASSIVO CIRCULANTE		******225.492,62C**	******20.388,63C**
DUPLICATAS A PAGAR		******23.075,81C**	******13.813,43C**
FORNECEDORES		******23.075,81C**	******13.813,43C**
REFRIGERAÇÃO DUFRIO COMERCIO E IMPORTAÇ	2.1.1.01.001.000	6.654,72C	899,20C
FRIOVIX COMERCIO DE REFRIGERACAO LTDA	2.1.1.01.001.000	16.421,09C	12.914,23C
EMPRESTIMOS E FINANCIAMENTOS CP		**********7.875,00C**	********* 5.471,20C**
Bancos Nacionais		**********7.875,00C**	********* 5.471,20C**
Banco do Nordeste Ag 278 C/C 710-4	2.1.1.02.001.000	7.875,00C	5.471,20C
OBRIGACOES TRABALHISTAS		********1.486,34C**	********1.104,00C**
Impostos e Contribuições		********1.486,34C**	********1.104,00C**
Simples a Recolher	2.1.1.06.001.000	1.486,34C	1.104,00C
PASSIVO NÃO CIRCULANTE		*******27.000,00C**	**6.000,00C**
Empréstimos e Financiamento LP	2.1.1.10.001.001	**27.000,00C**	**6.000,00C**
Bancos Nacionais		**27.000,00C**	*******6.000,00C**
Banco Nordeste Ag 278 C/C 710-4		27.000,00C	6.000,00C
PATRIMONIO LIQUIDO		********215.406,44C**	*******275.652,65C**
CAPITAL SOCIAL		******120.000,00C**	******120.000,00C**
CAPITAL SOCIAL SUBSCRITO		******120.000,00C**	******120.000,00C**
Josimiel Jorge da Silva		114.000,00C	114.000,00C
Neusa Maria Santos da Silva Silva		6.000,00C	6.000,00C
Lucros/Prejuizos Acumulados		**95.406,44C**	**155.652,65C**
Lucros/Prejuizos Acumulados		48.098,78C	95.406,44C
Lucros/Prejuizos do Exercicio		47.307,66C	50.246,21C

Reconhecemos a exatidão do presente balanço, somando tanto o ATIVO como no PASSIVO a importância de R$ 302.041,28 (Trezentos e dois mil e quarenta e um reais e vinte e oito centavos).

Paço do Lumiar-MA, 31 de Dezembro de 2020

JOSIMIEL JORGE DA SILVA
Socio Administrador
CPF:009.874.383-01

IVAN KERLEYSON DE SOUSA COSTA
Contador CRC-MA: 013890-O
CPF:032.696.903-98

MINISTÉRIO DA ECONOMIA
Secretaria Especial de Desburocratização, Gestão e Governo Digital
Secretaria de Governo Digital
Departamento Nacional de Registro Empresarial e Integração

ASSINATURA ELETRÔNICA

Certificamos que o ato da empresa J J DA SILVA & SANTOS LTDA - ME consta assinado digitalmente por:

IDENTIFICAÇÃO DO(S) ASSINANTE(S)	
CPF	Nome
00987438301	JOSIMIEL JORGE DA SILVA
03269690398	IVAN KERLEYSON DE SOUSA COSTA

CERTIFICO O REGISTRO EM 13/04/2021 17:49 SOB N° 20210517697.
PROTOCOLO: 210517697 DE 13/04/2021.
CÓDIGO DE VERIFICAÇÃO: 12102493667. CNPJ DA SEDE: 12508451000113.
NIRE: 21200987663. COM EFEITOS DO REGISTRO EM: 13/04/2021.
J J DA SILVA & SANTOS LTDA - ME

JUCEMA

LÍLIAN THERESA RODRIGUES MENDONÇA
SECRETÁRIA-GERAL
www.empresafacil.ma.gov.br

A validade deste documento, se impresso, fica sujeito à comprovação de sua autenticidade nos respectivos portais, informando seus respectivos códigos de verificação.

J J da Silva & Santos Ltda – ME
CNPJ : 12.508.451/0001-13 NIRE: 21200987663 Emissão: 21:48
27/01/2021
Av 13, 28, Quadra 126, Bairro: Maiobão,
Paço do Lumiar MA CEP 65130000
DRE de 01/01/2020 à 31/12/2020 DEMONSTRAÇÃO DE RESULTADOS DIARIO: 004

Descrição	01/01/2020 a 31/12/2020
(+) RECEITA OPERACIONAL BRUTA	**381.922,60**
Faturamento Prod Merc e Serviços	381.922,60
Vendas de mercadoria	**121.342,40**
Receita Bruta de Vendas	121.342,40
Revenda de Mercadorias	121.342,40
Prestação de Serviços	**260.580,20**
Serviços Prestados	260.580,20
(-) Deduções de Receitas	**33.452,10**
Impostos Faturados	33.452,10
Simples Nacional	33.452,10
(-) Simples s/ Faturamento	33.452,10
(=) RECEITA LIQUIDA	**348.470,50**
(-) Custo das Mercadorias/Serv/Produtos Vendidas	**208.345,50**
Custo das Mercadorias Revendidas	**194.451,69**
Custo dos Produtos vendidos	194.451,69
CMV	194.451,69
Custo dos Serviços Prestados	**13.893,81**
Custo dos Serviços Prestados	13.893,81
Custo dos Serviços Prestados	13.893,81
(=) LUCRO BRUTO	**140.124,00**
(-) DESPESAS OPERACIONAIS	**89.877,79**
DESPESAS ADMINISTRATIVAS	**66.406,59**
DESPESA ADMINISTRATIVA/PESSOAL	**66.406,59**
Agua, Luz e Telefone	4.112,58
Combustivel	10.987,47
Impostos,Taxas e Tarifas	3.005,58
Material de Expediente	4.400,00
Despesas com Locação	33.500,00
Uniformes e Fardamentos	700,00
Despesas com Consertos e Reformas	4.800,96
Despesas com veiculos	4.900,00
RESULTADO FINANCEIRO	**23.471,20**
(-) DESPESAS FINANCEIRAS	23.471,20
DESPESAS FINANCEIRAS	23.471,20
Juros Passivo	14.852,69
Juros de Mora (impostos)	5.100,23
Taxa Bancária	3.518,28
(=) Res. Antes das Participações e Contrib	**50.246,21**
(=) Resultado Liquido do Exercicio	**50.246,21**

Paço do Lumiar-MA, 31 de Dezembro de 2020

JOSIMIEL JORGE DA SILVA
Socio Administrador
CPF:009.874.383-01

Ivan Kerleyson de Sousa Costa
Contador CRC MA 013890
CPF: 032.696.903-98

Analise Econômica/Financeira Exercício 2020

Empresa: J J da Silva & Santos Ltda – ME
CNPJ: 12.508.451/0001-13
Endereço: Avenida 13, Quadra 126, nº 28, Bairro Maiobão, Município Paço do Lumiar/MA, CEP 65130000.
NIRE: 21200987663

Índice de Liquidez Geral

$$ILG = \frac{AC+RLP}{PC+ELP} = \frac{260.840,68}{26.388,63} = 9,88$$

Índice de Liquidez Seca

$$ILS = \frac{AC-Estoque}{PC} = \frac{54.608,87}{20.388,63} = 2,67$$

Índice de Liquidez Corrente

$$ILC = \frac{AC}{PC} = \frac{260.840,68}{20.388,63} = 12,79$$

Índice de Liquidez Imediata Disponível

$$ILI = \frac{Disponivel}{PC} = \frac{54.608,85}{20.388,63} = 2,67$$

Índice de Solvência Geral

$$ISG = \frac{Ativo\ Total}{PC + ELP} = \frac{302.041,28}{26.388,63} = 11,44$$

Paço do Lumiar/MA, 31 de Dezembro de 2020

Josimiel Jorge da Silva
Socio Administrador
CPF 009.874.383-01

Ivan Kerleyson de Sousa Costa
Contador CRC MA 013890
CPF 032.696.903-98

J J DA SILVA & SANTOS LTDA ME
CNPJ : 12.508.451/0001-13 NIRE: 21200987663 Emissão: 21:48 27/01/2021
Av 13, 28, Quadra 126, Bairro: Maiobão,
Paço do Lumiar MA CEP 65130000

PLANO DE CONTAS Diário : 004

1	ATIVO	00001
1.1	ATIVO CIRCULANTE	00002
1.1.1	DISPONIBILIDADES	00003
1.1.1.01	NUMERARIOS EM ESPECIE	00008
1.1.1.01.001	CAIXA	00101
1.1.1.01.001.0001	Caixa Geral	10101
1.1.1.02	BANCOS	00009
1.1.1.02.001	CONTAS CORRENTES	00010
1.1.1.02.001.0001	Banco do Nordeste (Ag. 278/ Conta 710-4)	00011
1.1.2	CREDITOS	00004
1.1.2.01	CLIENTES	90000
1.1.2.01.001	CLIENTES NACIONAIS	90001
1.1.2.01.001.0001	Clientes Diversos	00022
1.1.2.02	ADIANTAMENTOS	00027
1.1.2.02.001	ADIANTAMENTO A EMPREGADOS	00028
1.1.2.02.001.0002	Adiantamento de 13 salario	00034
1.1.2.06	CARTAO DE CREDITO	585
1.1.2.06.001	CARTAO DE CREDITO A RECEBER	592
1.1.2.06.001.0001	Cartao de Credito a Receber	599
1.1.3	ESTOQUES	00005
1.1.3.01	ESTOQUE EM ESTABELECIMENTO PROPRIO	00131
1.1.3.01.001	ESTOQUE DE MERCADORIAS	13101
1.1.3.01.001.0001	Mercadorias para Revenda	00091
1.1.3.01.002	(-)DEVOLUCAO DE COMPRAS DE MERCADORIAS	00104
1.1.3.01.002.0001	(-)Devolucao de Compras	00105
1.2	ATIVO NAO CIRCULANTE	00006
1.2.3	IMOBILIZADO	00151
1.2.3.01	IMOBILIZADO	00152
1.2.3.01.003	PARTICIPACAO EM CONSORCIO	00158
1.2.3.01.003.0001	Consorcio	00159
2	PASSIVO	00030
2.1	PASSIVO CIRCULANTE	00031
2.1.1	OBRIGACOES DE CURTO PRAZO	00033
2.1.1.01	FORNECEDORES	80000
2.1.1.01.001	FORNECEDORES NACIONAIS	80001
2.1.1.01.001.0004	REFRIGERAÇÃO DUFRIO COMERCIO E IMPORTAÇ	515
2.1.1.01.001.0005	FRIOVIX COMERCIO DE REFRIGERACAO LTDA	522
2.1.1.02	EMPRESTIMOS E FINANCIAMENTOS	00212
2.1.1.02.001	EMPRESTIMOS	21201
2.1.1.02.001.0001	Banco do Nordeste do Brasil S.A	00181
2.1.1.06	OBRIGACOES TRABALHISTAS E SOCIAIS	21601
2.1.1.06.001	OBRIGACOES TRABALHISTAS	21602

PLANO DE CONTAS Diário : 004

2.1.1.06.001.0001	Salarios e Ordenados a Pagar	21603
2.1.1.06.002	OBRIGACOES SOCIAIS	21607
2.1.1.06.002.0001	INSS a Pagar/Recolher	21608
2.1.1.06.002.0003	FGTS a Pagar	21610
2.1.1.07	OBRIGACOES COM DIRIGENTES/AUTONOMOS	22101
2.1.1.07.002	OBRIGACOES COM AUTONOMOS	00045
2.1.1.07.002.0001	Honorarios Contabeis a Pagar	00046
2.1.1.08	OBRIGACOES TRIBUTARIAS	24101
2.1.1.08.001	TRIBUTOS A PAGAR	24102
2.1.1.08.001.0001	SIMPLES NACIONAL a Pagar	00245
2.1.1.09	PROVISOES FISCAIS E TRABALHISTAS	32005
2.1.1.09.002	PROVISOES TRABALHISTAS	32009
2.1.1.09.002.0001	Provisao de Ferias e Encargos	32010
2.1.1.09.002.0002	Provisao de 13 salario e Encargos	32011
2.1.1.10	OUTRAS OBRIGACOES	32012
2.1.1.10.001	CONTAS A PAGAR	32013
2.1.1.10.001.0005	Aluguel a pagar	32018
2.3	PATRIMONIO LIQUIDO	44003
2.3.5	RESULTADOS APURADOS	00246
2.3.5.01	LUCROS/PREJUIZOS ACUMULADOS	00247
2.3.5.01.002	PREJUIZOS ACUMULADOS	00250
2.3.5.01.002.0001	Prejuizo Acumulado	00251
3	CONTAS DE RESULTADO-CUSTOS/DESPESAS	00252
3.1	CUSTOS/DESPESAS	00253
3.1.1	CUSTOS	00254
3.1.1.01	CUSTO DAS MERCADORIAS/PRODUTOS/SERVICOS	00256
3.1.1.01.001	CUSTO DAS MERCADORIAS VENDIDAS	00257
3.1.1.01.001.0001	Custo das Mercadorias Vendidas	00258
3.1.1.01.001.0003	Fretes s/ compras	00260
3.1.1.01.001.0004	ICMS s/ compras	00261
3.1.1.01.001.0005	(-)Mercadorias Recebidas em Bonificacao	00262
3.1.2	DESPESAS	00273
3.1.2.01	DESPESAS OPERACIONAIS	00274
3.1.2.01.001	DESPESAS COM PESSOAL	00275
3.1.2.01.001.0001	Salarios e Ordenados	00276
3.1.2.01.001.0002	Ferias	00277
3.1.2.01.001.0003	13 salario	00278
3.1.2.01.001.0009	Plano de Saude	00284
3.1.2.01.001.0011	INSS	00286
3.1.2.01.001.0012	FGTS	00287
3.1.2.01.001.0024	Transporte/Locomoção	536

J J DA SILVA & SANTOS LTDA ME
CNPJ : 12.508.451/0001-13 NIRE: 21200987663 **Emissão: 21:48** **27/01/2021**
Av 13, 28, Quadra 126, Bairro: Maiobão,
Paço do Lumiar MA CEP 65130000

PLANO DE CONTAS **Diário : 004**

3.1.2.01.002	DESPESAS ADMINISTRATIVAS	00299
3.1.2.01.002.0001	Energia	00300
3.1.2.01.002.0003	Telefone	00303
3.1.2.01.002.0004	Internet	00304
3.1.2.01.002.0005	Aluguel	00305
3.1.2.01.002.0013	Honorarios Contabeis	00315
3.1.2.01.002.0014	Honorarios Advocaticios	00316
3.1.2.01.002.0016	Servicos Prestados por Pessoa Fisica	00318
3.1.2.01.002.0017	Servicos Prestados por Pessoa Juridica	00319
3.1.2.01.002.0024	Materiais de Consumo	00328
3.1.2.01.002.0031	Manutencao e Revisao de Veiculos	00335
3.1.2.01.002.0037	Softwares e Perifericos	00342
3.1.2.01.002.0043	Servicos de Informatica	00348
3.1.2.01.002.0044	Outras Despesas Administrativas	00349
3.1.2.01.002.0046	Juros e Multa por atraso de pagamento	00373
3.1.2.01.003	DESPESAS TRIBUTARIAS	00351
3.1.2.01.003.0001	Alvara	00352
3.1.2.01.003.0009	Outros Impostos e Taxas Municipais	00360
3.1.2.01.003.0011	Outros Impostos e Taxas Federais	00362
3.1.2.01.003.0012	Outras Despesas Tributarias	00363
3.1.2.01.004	DESPESAS FINANCEIRAS	00364
3.1.2.01.004.0003	Tarifas/Taxas/Demais Despesas Bancarias	00367
3.1.2.01.004.0007	Juros s/ emprestimos e financiamentos	00371
3.1.2.01.004.0010	Outras despesas financeiras	00374
4	CONTAS DE RESULTADO-RECEITAS	00383
4.1	RECEITAS	00384
4.1.1	RECEITAS OPERACIONAIS	00385
4.1.1.01	RECEITAS DE MERCADORIAS E SERVICOS	00386
4.1.1.01.001	RECEITA BRUTA DE MERCADORIAS E SERVICOS	00387
4.1.1.01.001.0001	Venda de Mercadorias	00388
4.1.1.01.002	(-)DEDUCOES DA RECEITA BRUTA DE VENDAS	00392
4.1.1.01.002.0001	(-)ICMS s/ vendas	00393
4.1.1.01.002.0002	(-)PIS s/ faturamento	00394
4.1.1.01.002.0003	(-)COFINS s/ faturamento	00395
4.1.1.03	OUTRAS RECEITAS OPERACIONAIS	00408
4.1.1.03.001	RECEITAS FINANCEIRAS	00409
4.1.1.03.001.0009	Outras Receitas Financeiras	00418
5	CONTAS DE FECHAMENTO DE BALANCO	00437
5.1	APURACAO DO RESULTADO	00438
5.1.1	APURACAO DO RESULTADO	00439
5.1.1.01	RESULTADO OPERACIONAL	00441
5.1.1.01.002	RESULTADO FINAL DO EXERCICIO	00445
5.1.1.01.002.0001	Resultado Final do Exercicio	00446

**********(XXXXX)**********

J J da Silva & Santos Ltda – ME

CNPJ: 12.508.451/0001-13
Endereço: Avenida 13, Quadra 126, nº 28, Bairro Maiobão, Município Paço do Lumiar/MA, CEP 65130000.
NIRE: 21200987663

Notas Explicativas às demonstrações contábeis intermediárias em 31 de dezembro de 2020
(Valores expressos em milhares de Reais)

1. CONTEXTO OPERACIONAL

A Empresa se insere no seguimento de prestação de serviços e comércio, com as atividades voltadas para manutençoes, reparações,montagem,construçoes e vendas de materiais eletricos e de construção.

2. SUMÁRIO DAS PRINCIPAIS PRÁTICAS CONTÁBEIS

As demonstrações financeiras foram elaboradas em obediência aos preceitos da Legislação Comercial; e aos Princípios de Contabilidade Geralmente Aceiros. As principais práticas na elaboração das demonstrações financeiras são as seguintes:

a) Determinação do resultado
O resultado é apurado em obediência ao regime de competência de exercícios.

b) Ativos circulantes e realizável a longo prazo
A provisão para contas de realização duvidosa é calculada com base na experiência da administração com perdas em anos anteriores, condições de mercado e situação econômica.

Os estoques são demonstrados pelo custo médio de aquisição ou produção, inferiores, respectivamente, ao custo de reposição e ao valor de realização.

Importações em trânsito são demonstradas pelo custo acumulado de cada importação.

Os demais ativos circulantes e realizáveis a longo prazo estão demonstrados aos seus valores originais, adicionados, quando aplicável, pelos valores de juros e variações monetárias ou, no caso de despesas pagas antecipadamente, demonstrados pelo valor de custo.

c) Ativo permanente
Os investimentos permanentes e relevantes em companhias ligadas são avaliados pelo método da equivalência patrimonial.

O ativo imobilizado é demonstrado ao custo ou valor de avaliação. As depreciações são calculadas pelo método linear.

O ativo diferido é demonstrado ao custo e as amortizações são efetuadas entre cinco e dez anos, a partir da data em que os benefícios começam a ser gerados.

d) Passivo circulante e exigível a longo prazo
Demonstrados por valores conhecidos ou calculáveis, acrescidos, quando aplicável, dos correspondentes encargos e variações monetárias ou cambiais incorridos até a data do balanço.

3. ESTOQUES

Mercadorias	206.231,83
Mercadorias para Revenda	206.231,83
Total	**206.231,83**

4. INVESTIMENTOS

Participação em Controladas:

- Capital Social; 120.000
- Participação no capital; 100
- Patrimônio Líquido; 275.652,65
- Lucro Líquido. 50.246,21

5. IMOBILIZADO

Avaliados pelo custo original mais reavaliação efetuada, e depreciados pelas taxas estabelecidas na legislação.

			% depreciação
Instalações	11.550,00	10.500,20	10
Maquinas e Equipamento	33.770,44	30.700,40	10
	45.320,44	**44.270,64**	

6. DIFERIDO

Neste item deverão ser informados os gastos que irão contribuir para a formação do resultado de mais de um exercício.

			% amortização
Despesas de reorganização	5.200	-	20
Despesas com Desenvolvimento de sistemas	3.100	-	20
	8.300		

7. FINANCIAMENTOS

Os financiamento de bens de capital no valor de $ 7.200 ($5.600 em 20x0), estão sujeitos à variações monetárias, além de encargos médios anuais de 18%.

8. CAPITAL

O capital social está representado por 120.000 ações sem valor nominal.

9. PROVISÃO PARA CONTINGÊNCIAS E EVENTUAIS

A Empresa, a exemplo das demais empresas que operam no país, está sujeita à contingências fiscais, legais, trabalhistas, cíveis e outras. Se avalia a possibilidade de eventuais perdas com as mesmas, ajustando a provisão para contingências e eventuais, a débito ou crédito de resultados.

58

10. INSTRUMENTOS FINANCEIROS

Os instrumentos financeiros, ativos e passivos da companhia, em 31 de dezembro de 2020, estão todos registrados em contas patrimoniais e não apresentam valores de mercado diferentes dos reconhecidos nas demonstrações financeiras.

11. COBERTURA DE SEGUROS

Face à natureza de suas atividades, à descentralização das suas instalações , a Empresa adota política de contratar cobertura de seguros com base no conceito securitário de "perda máxima provável" , o que corresponde ao valor máximo passível de destruição em um mesmo evento.

Dentro desse conceito, em 31 de dezembro de 2020, os ativos da Empresa apresentavam-se segurados contra sinistros (incêndio, raio, explosão, atos dolosos e impactos de veículos em R$ 500.000,

Paço do Lumiar/MA, 31 de Dezembro de 2020

Josimiel Jorge da Silva
Socio Administrador
CPF 009.874.383-01

Ivan Kerleyson de Sousa Costa
Contador CRC MA 013890
CPF 032.696.903-98

MINISTÉRIO DA ECONOMIA
Secretaria Especial de Desburocratização, Gestão e Governo Digital
Secretaria de Governo Digital
Departamento Nacional de Registro Empresarial e Integração

ASSINATURA ELETRÔNICA

Certificamos que o ato da empresa J S COMERCIO EIRELI consta assinado digitalmente por:

IDENTIFICAÇÃO DO(S) ASSINANTE(S)	
CPF	Nome
00987438301	JOSIMIEL JORGE DA SILVA
03269690398	IVAN KERLEYSON DE SOUSA COSTA

CERTIFICO O REGISTRO EM 26/04/2021 16:15 SOB Nº 20210567139.
PROTOCOLO: 210567139 DE 26/04/2021.
CÓDIGO DE VERIFICAÇÃO: 12102804425. CNPJ DA SEDE: 12508451000113.
NIRE: 21600189438. COM EFEITOS DO REGISTRO EM: 26/04/2021.
J S COMERCIO EIRELI

JUCEMA

LÍLIAN THERESA RODRIGUES MENDONÇA
SECRETÁRIA-GERAL
www.empresafacil.ma.gov.br

A validade deste documento, se impresso, fica sujeito à comprovação de sua autenticidade nos respectivos portais, informando seus respectivos códigos de verificação.

CERTIDÃO DE REGISTRO E QUITAÇÃO PESSOA JURIDICA
Lei Federal Nº 5194 de 24 de Dezembro de 1966

CREA-MA

Nº 855835/2021
Emissão: 20/10/2021
Validade: 14/02/2022
Chave: zy443

Conselho Regional de Engenharia e Agronomia do Estado do Maranhão

CERTIFICAMOS que a Empresa mencionada encontra-se registrada neste Conselho, nos Termos da Lei 5.194/66, conforme os dados impressos nesta certidão. CERTIFICAMOS, ainda, que até a presente data, a referida pessoa jurídica e seu(s) responsável(is) técnico(s) estão quites com suas anuidades e demais obrigações junto ao Conselho Regional de Engenharia e Agronomia do Maranhão - CREA-MA, estando habilitada a exercer suas atividades, circunscrita à(s) atribuição(ções) de seu(s) responsável(veis) técnico(s).

Interessado(a)

Empresa: J S COMERCIO EIRELI

CNPJ: 12.508.451/0001-13

Registro: 0000053524

Categoria: Matriz

Capital Social: R$ 310.000,00

Data do Capital: 10/02/2020

Faixa: 3

Objetivo Social: 4530-7/03 - COMERCIO A VAREJO DE PECAS E ACESSORIOS NOVOS PARA VEICULOS AUTOMOTORES4742300 - COMERCIO VAREJISTA DE MATERIAL ELETRICO 46.16-8-00 - REPRESENTANTES COMERCIAIS E AGENTES DO COMERCIO DE TEXTEIS, VESTUARIO CALCADOS E ARTIGOS DE VIAGEM 18.13-0-01 - IMPRESSAO DE MATERIAL PARA USO PUBLICITARIO 18.13-0-99 - IMPRESSAO DE MATERIAL PARA OUTROS USOS 33.12-1-02 - MANUTENCAO E REPARACAO DE APARELHOS E INSTRUMENTOS DE MEDIDA, TESTE E CONTROLE 33.12-1-03 - MANUTENCAO E REPARACAO DE APARELHOS ELETROMEDICOS E ELETROTERAPEUTICOS E EQUIPAMENTOS DE IRRADIACAO 36.00-6-01 - CAPTACAO, TRATAMENTO E DISTRIBUICAO DE AGUA 37.02-9-00 - ATIVIDADES RELACIONADAS A ESGOTO, EXCETO A GESTAO DE REDES 38.11-4-00 - COLETA DE RESIDUOS NAO-PERIGOSOS 38.12-2-00 - COLETA DE RESIDUOS PERIGOSOS 38.21-1-00 - TRATAMENTO E DISPOSICAO DE RESIDUOS NAO-PERIGOSOS 38.22-0-00 - TRATAMENTO E DISPOSICAO DE RESIDUOS PERIGOSOS 41.20-4-00 - CONSTRUCAO DE EDIFICIOS 42.21-9-02 - CONSTRUCAO DE ESTACOES E REDES DE DISTRIBUICAO DE ENERGIA ELETRICA 42.92-8-01 - MONTAGEM DE ESTRUTURAS METALICAS 43.21-5-00 - INSTALACAO E MANUTENCAO ELETRICA 43.22-3-02 - INSTALACAO E MANUTENCAO DE SISTEMAS CENTRAIS DE AR CONDICIONADO, DE VENTILACAO E REFRIGERACAO 43.29-1- 04 - MONTAGEM E INSTALACAO DE SISTEMAS E EQUIPAMENTOS DE ILUMINACAO E SINALIZACAO EM VIAS PUBLICAS, PORTOS E AEROPORTOS 43.30-4-02 - INSTALACAO DE PORTAS, JANELAS, TETOS, DIVISORIAS E ARMARIOS EMBUTIDOS DE QUALQUER MATERIAL 43.99-1-05 - PERFURACAO E CONSTRUCAO DE POCOS DE AGUA 45.20-0-05 - SERVICOS DE LAVAGEM, LUBRIFICACAO E POLIMENTO DE VEICULOS AUTOMOTORES 45.20-0-06 - SERVICOS DE BORRACHARIA PARA VEICULOS AUTOMOTORES 4530-7/06 - REPRESENTANTES COMERCIAIS E AGENTES DO COMERCIO DE PECAS E ACESSORIOS NOVOS E USADOS PARA VEICULOS AUTOMOTORES 47.53-9-00 - COMERCIO VAREJISTA ESPECIALIZADO DE ELETRODOMESTICOS E EQUIPAMENTOS DE AUDIO E VIDEO 47.57-1-00 - COMERCIO VAREJISTA ESPECIALIZADO DE PECAS E ACESSORIOS PARA APARELHOS ELETROELETRONICOS PARA USO DOMESTICO, EXCETO INFORMATICA E COMUNICACAO 47.61-0-03 - COMERCIO VAREJISTA DE ARTIGOS DE PAPELARIA 49.23-0-02 - SERVICO DE TRANSPORTE DE PASSAGEIROS - LOCACAO DE AUTOMOVEIS COM MOTORISTA 56.20-1-04 - FORNECIMENTO DE ALIMENTOS PREPARADOS PREPONDERANTEMENTE PARA CONSUMO DOMICILIAR 71.19-7-03 - SERVICOS DE DESENHO TECNICO RELACIONADOS A ARQUITETURA E ENGENHARIA 77.11-0-00 - LOCACAO DE AUTOMOVEIS SEM CONDUTOR 77.32-2-01 - ALUGUEL DE MAQUINAS E EQUIPAMENTOS PARA CONSTRUCAO SEM OPERADOR, EXCETO ANDAIMES 77.39-0-03 - ALUGUEL DE PALCOS, COBERTURAS E OUTRAS ESTRUTURAS DE USO TEMPORARIO, EXCETO ANDAIMES 77.39-0-99 - ALUGUEL DE OUTRAS MAQUINAS E EQUIPAMENTOS COMERCIAIS E INDUSTRIAIS NAO ESPECIFICADOS ANTERIORMENTE, SEM OPERADOR (RETROESCAVADEIRA PARA DEMOLICAODE PAREDES E COLUNAS, ESCAVAR BURACOS) 80.11-1-01 - ATIVIDADES DE VIGILANCIA E SEGURANCA PRIVADA 80.20-0-01 - ATIVIDADES DE MONITORAMENTO DE SISTEMAS DE SEGURANCA ELETRONICO (DISPENSADA *) 81.11-7-00 - SERVICOS COMBINADOS PARA APOIO A EDIFICIOS, EXCETO CONDOMINIOS PREDIAIS 81.21-4-00 - LIMPEZA EM PREDIOS E EM DOMICILIOS 81.22-2-00 - IMUNIZACAO E CONTROLE DE PRAGAS URBANAS 90.01-9-01 - PRODUCAO TEATRAL 90.01-9-06 - ATIVIDADES DE SONORIZACAO E DE ILUMINACAO 95.11-8-00 - REPARACAO E MANUTENCAO DE COMPUTADORES E DE EQUIPAMENTOS PERIFERICOS 5022-0/01 - TRANSPORTE POR NAVEGACAO INTERIOR DE PASSAGEIROS EM LINHAS REGULARES, MUNICIPAL, EXCETO TRAVESSIA 28.22-4-01 - FABRICACAO DE MAQUINAS, EQUIPAMENTOS E APARELHOS PARA TRANSPORTE E ELEVACAO DE PESSOAS, PECAS EACESSORIOS 42.11-1-01 - CONSTRUCAO DE RODOVIAS E FERROVIAS 42.13-8-00 - OBRAS DE URBANIZACAO - RUAS, PRACAS E CALCADAS 42.99-5-01 - CONSTRUCAO DE INSTALACOES ESPORTIVAS E RECREATIVAS 43.13-4-00 - OBRAS DE TERRAPLENAGEM 43.99-1-03 - OBRAS DE ALVENARIA 49.24-8-00 - TRANSPORTE ESCOLAR. Página 1 de 4 8130-3/00 - ATIVIDADES PAISAGISTICAS 2824-1/02 - FABRICACAO DE APARELHOS E EQUIPAMENTOS DE AR CONDICIONADO PARA USO NAO INDUSTRIAL 4744-0/05 - COMERCIO VAREJISTA DE MATERIAIS DE CONSTRUCAO NAO ESPECIFICADOS ANTERIORMENTE 4642-7/02 - COMERCIO ATACADISTA DE ROUPAS E ACESSORIOS PARA USO PROFISSIONAL E DE SEGURANCA DO TRABALHO95.29-1-05 - REPARACAO DE ARTIGOS DO MOBILIARIO 45.20-0-01 - SERVICOS DE MANUTENCAO E REPARACAO MECANICA DE VEICULOS AUTOMOTORES45.20-0-02 - SERVICOS DE LANTERNAGEM OU FUNILARIA E PINTURA DE VEICULOS AUTOMOTORES. 45.20-0-07 - SERVICOS DE INSTALACAO, MANUTENCAO E REPARACAO DE ACESSORIOS PARA VEICULOS AUTOMOTORES 45.30-7-05 - COMERCIO A VAREJO DE PNEUMATICOS E CAMARAS-DE-AR 45.41-2-06 - COMERCIO A VAREJO DE PECAS E ACESSORIOS NOVOS PARA MOTOCICLETAS E MOTONETAS 47.32-6-00 - COMERCIO VAREJISTA DE LUBRIFICANTES 43.30-4-04 - SERVICOS DE PINTURA DE EDIFICIOS EM GERAL 52.29-0-02 - SERVICOS DE REBOQUE DE VEICULOS 82.30-0-01 - SERVICOS DE ORGANIZACAO DE FEIRAS, CONGRESSOS, EXPOSICOES E FESTAS 14.22-3-00 - FABRICACAO DE ARTIGOS DO VESTUARIO, PRODUZIDOS EM MALHARIAS E TRICOTAGENS, EXCETO MEIAS 1822-9/99 - SERVICOS DE ACABAMENTOS GRAFICOS.

Restrições Relativas ao Objetivo Social: DAS ATIVIDAES DESCRITAS A EMPRESA ESTÁ HABILITADA PARA ATUAR SOMENTE NA ÁREA DE ENGENHARIA ELÉTRICA, CIVIL E MECÂNICA NO ÂMBITO DAS ATRIBUIÇÕES DE SEUS RESPONSÁVEIS TÉCNICOS.

Endereço Matriz: AVENIDA 13, 28, QUADRA 126, MAIOBÃO, PAÇO DO LUMIAR, MA, 65130000

Tipo de Registro: Registro Definitivo de Empresa

Data Inicial: 30/11/2017

Data Final: Indefinido

Registro Regional: 0000538475DDMA

Descrição

CERTIDÃO DE REGISTRO E QUITAÇÃO PESSOA JURIDICA

A autenticidade desta Certidão pode ser verificada em: https://crea-ma.sitac.com.br/publico/, com a chave: zy443
Impresso em: 20/10/2021 às 17:07:16 por: adapt, ip: 191.47.39.119

63

CERTIDÃO DE REGISTRO E QUITAÇÃO
PESSOA JURIDICA
Lei Federal Nº 5194 de 24 de Dezembro de 1966

CREA-MA

Nº 855835/2021
Emissão: 20/10/2021
Validade: 14/02/2022
Chave: zy443

Conselho Regional de Engenharia e Agronomia do Estado do Maranhão

Informações / Notas

- A capacidade técnico-profissional da empresa é comprovada pelo conjunto dos acervos técnicos dos profissionais constantes de seu quadro técnico.

- A certidão teve sua validade reduzida em virtude da DATA FIM DO CONTRATO da Responsabilidade Técnica do profissional: ALCEBIADES ADALTO DE SOUZA. Data de fim do contrato: 14/02/2022

- Esta certidão perderá a validade, caso ocorra qualquer alteração posterior dos elementos cadastrais nela contidos

Última Anuidade Paga

Ano: 2021 (6/6)

Autos de Infração

Nada consta

Responsáveis Técnicos

Profissional: ALCEBIADES ADALTO DE SOUZA
Registro: 1101310529
CPF: 062.059.503-59
Data Início: 25/02/2021
Data Fim: Indefinido
Data Fim de Contrato: 14/02/2022
Títulos do Profissional:
ENGENHEIRO CIVIL
Atribuição: ART. 7 DA RES. 218 DE 29/06/1973 DO CONFEA.

ENGENHEIRO DE SEGURANÇA DO TRABALHO
Atribuição: Artigo 4º da Resolução 359/91

ESPECIALIZACAO EM EDUCACAO AMBIENTAL
Tipo de Responsabilidade: RESPONSAVEL TÉCNICO

Profissional: DARIO HENRIQUE SALAZAR MELO
Registro: 1118800125
CPF: 056.520.393-29
Data Início: 21/10/2019
Data Fim: Indefinido
Data Fim de Contrato: Indefinido
Títulos do Profissional:
ENGENHEIRO ELETRICISTA
Atribuição: Art. 8 da Resolução 218/1973 do CONFEA.
Tipo de Responsabilidade: RESPONSAVEL TÉCNICO

Profissional: JORGE FERNANDO DA SILVA COIMBRA
Registro: 1118037359
CPF: 027.472.673-42
Data Início: 30/05/2019
Data Fim: Indefinido
Data Fim de Contrato: Indefinido
Títulos do Profissional:
ENGENHEIRO MECÂNICO
Atribuição: ART. 12 DA RESOLUÇÃO 218/73 DO CONFEA.
Tipo de Responsabilidade: RESPONSAVEL TÉCNICO

Sócios

Sócio: JOSIMIEL JORGE DA SILVA
CPF: 009.874.383-01
Função: EMPRESÁRIO

A autenticidade desta Certidão pode ser verificada em: https://crea-ma.sitac.com.br/publico/, com a chave: zy443
Impresso em: 20/10/2021 às 17:07:17 por: adapt, ip: 191.47.39.119

12.508.451.001-13

CONTRATO PARTICULAR DE SERVIÇOS TÉCNICOS

Por meio deste instrumento "CONTRATO PARTICULAR DE SER TÉCNICOS", de um lado a empresa JS COMÉRCIO EIRELI, inscrita no CNPJ: 12.508.451/0001-13 representada pelo Sr. Jomiel Jorge da Silva CPF sob 009.874.383-01 doravante denominado de simplesmente contratante, do outo lad Alcebíades Adalto de Souza, Engenheiro Civil, registro CONFEA sob 110.131.052-9 MA, registro CREA regional sob o nº: 5591-D e CPF 062.059.503-59, doravante denominado de simplesmente contratado. tem acertado o seguinte:

Clausula 1ª - Caberá ao contratado desenvolver atividades como responsável conforme suas atribuições profissionais e compatíveis com o objetivo soc empresa, relativo aos serviços de engenharia forme descriminado na ART de função;

Clausula 2ª - A vigência do presente contrato será no período de 01 ano a co data da assinatura do contrato 15 de abril de 2021 a 14 de abril de 2022;

Cláusula 3ª- O contratado terá carga horária de 10 horas por semana;

Cláusula 4ª- O contratante assegura ao contrato, absoluta independência técnica

Cláusula 5ª- Os honorários profissionais do contratado deverão ser de R$ 6.600. mil e seiscentos reais) equivalente a 06 (seis) salários mínimo vigente no país deverão ser pagos ate o quinto dia útil de cada mês, em moeda corrente,

Cláusula 6ª- Durante a vigência deste contrato e pelo prazo previsto em lei contrato responsável pelas atividades técnicas da empresa contratante, co descriminado na ART de cargo ou função, conforme cláusula 1ª,

Cláusula 7ª- Para dirimir quaisquer controvérsias oriundas do presente con partes elegem o foro de São Luís/ MA;

CLÁUSULA 8ª RESCISÃO - Qualquer das partes que deixar de cumprir as ob assumidas no presente instrumento dará, à parte inocente, o direito de res presente contrato, não sendo devido a qualquer das partes verba indenizatória;

Por estarem às partes de pleno acordo com disposto neste instrumento parti prestação de serviços, assinam-no em duas vias de igual teor.

São Luís: 15 de abril de 2021

CONTRATANTE
JS COMÉRCIO
CNPJ nº: 12.508.451/0001-13
Proprietário: Josimiel Jorge da Silva
CPF nº: 009.874.383-01

CONTRATADO
ALCEBÍADES ADALTO DE SO
Registro CONFEA nº: 110.131.0
Registro CREA Regional nº: 55
CPF nº: 062.059.503-59

Alcebíades Adalto de Souza
Registro CONFEA nº: 110.131.052-9
Registro CREA Regional nº: 5591-D
CPF: 062.059.503-59

62

CERTIDÃO DE REGISTRO E QUITAÇÃO
PESSOA FÍSICA
Lei Federal Nº 5194 de 24 de Dezembro de 1966

CREA-MA

Nº 849128/2021
Emissão: 21/06/2021
Validade: 31/03/2022
Chave: Dy7Ad

Conselho Regional de Engenharia e Agronomia do Estado do Maranhão

CERTIFICAMOS que o profissional mencionado encontra-se registrado neste Conselho, nos termos da Lei 5.194/66, de 24/12/1966, conforme os dados acima. CERTIFICAMOS, ainda, face o estabelecimento nos artigos 68 e 69 da referida Lei, que o interessado não se encontra em débito com o CREA-MA.

Interessado(a)

Profissional: ALCEBIADES ADALTO DE SOUZA
Registro: 1101310529
CPF: 062.059.503-59

Tipo de Registro: Registro Definitivo de Profissional (DIPLOMADO NO PAÍS)
Data de registro: 13/01/1994

Título(s)

GRADUAÇÃO

ENGENHEIRO CIVIL
Atribuição: ART. 7 DA RES. 218 DE 29/06/1973 DO CONFEA
Instituição de Ensino: UNIVERSIDADE ESTADUAL DO MARANHAO
Data de Formação: 07/05/1993

PÓS - ENGENHARIA

ENGENHEIRO DE SEGURANÇA DO TRABALHO
Atribuição: Artigo 4º da Resolução 359/91
Instituição de Ensino: UNIVERSIDADE FEDERAL FLUMINENSE-UFF
Data de Formação: 29/08/1997

ESPECIALIZACAO EM EDUCACAO AMBIENTAL
Instituição de Ensino: FACULDADES INTEGRADAS DE JACAREPAGUA
Data de Formação: 26/07/2008

OUTRO

ESPECIALIZACAO EM EDUCACAO AMBIENTAL
Data de Formação: 26/07/2008

Descrição

CERTIDÃO DE REGISTRO E QUITAÇÃO PESSOA FÍSICA

Informações / Notas

- A falsificação deste documento constitui-se em crime previsto no Código Penal Brasileiro, sujeitando o(a) autor(a) à respectiva ação penal.
- CERTIFICAMOS que caso ocorra(m) alteração(ões) no(s) elemento(s) contido(s) neste documento, esta Certidão perderá a sua validade para todos os efeitos.
- Esta certidão perderá a validade, caso ocorra qualquer alteração posterior dos elementos cadastrais nela contidos.
- Válido em todo território nacional.

Última Anuidade Paga

Ano: 2021 (1/1)

Autos de Infração

Nada consta

Responsabilidades Técnicas

Empresa: J S COMERCIO EIRELI
Registro: 0000053524
CNPJ: 12.508.451/0001-13
Data Início: 25/02/2021
Data Fim: Indefinido
Data Fim de Contrato: 14/02/2022
Tipo de Responsabilidade: RESPONSAVEL TÉCNICO

Empresa: F. P. SOARES COMÉRCIO E SERVIÇOS EIRELI
Registro: 0000010663
CNPJ: 02.614.640/0001-17
Data Início: 19/01/2021

A autenticidade desta Certidão pode ser verificada em: https://crea-ma.sitac.com.br/publico/, com a chave: Dy7Ad
Impresso em: 21/06/2021 às 21:05:31 por: adapt, ip: 177.51.22.52

CERTIDÃO DE REGISTRO E QUITAÇÃO
PESSOA FÍSICA
Lei Federal Nº 5194 de 24 de Dezembro de 1966

CREA-MA

Nº 849128/2021
Emissão: 21/06/2021
Validade: 31/03/2022
Chave: Dy7Ad

Conselho Regional de Engenharia e Agronomia do Estado do Maranhão

Data Fim: Indefinido
Data Fim de Contrato: 11/01/2022
Tipo de Responsabilidade: RESPONSAVEL TÉCNICO

Empresa: RLCM ?TRANSPORTE & LOCAÇOES LTDA
Registro: 0005437652
CNPJ: 38.130.854/0001-65
Data Início: 14/04/2021
Data Fim: Indefinido
Data Fim de Contrato: 10/03/2022
Tipo de Responsabilidade: RESPONSAVEL TÉCNICO

Empresa: J R F FERREIRA NETO - SERVICOS TECNOLOGICOS
Registro: 0005431255
CNPJ: 16.972.407/0001-10
Data Início: 07/10/2020
Data Fim: Indefinido
Data Fim de Contrato: 04/08/2021
Tipo de Responsabilidade: RESPONSAVEL TÉCNICO

CREA / MA

Conselho Regional de Engenharia e Agronomia do Maranhão

WEB - 78011 / 2014

CERTIDAO DE ACERVO TÉCNICO

CERTIDÃO : WEB - 78011 / 2014
PROTOCOLO : PRO0006484014
DATA DE EMISSÃO : 27/06/2014

Por delegação de poderes constantes na(o) Decisão de Diretoria, Numero : 0021/2008, de 06/03/2008 , da Presidência do Conselho Regional de Engenharia e Agronomia do Maranhão , em cumprimento ao disposto na resolução 1025, de 12/10/2009 do CONFEA, CERTIFICAMOS que o Profissional abaixo qualificado registrou a(s) Anotação(ões) de Responsabilidade(s) Técnica(s) - ART's, constante(s) da Presente CERTIDÃO, tendo sido comprovada a execução e conclusão da(s) obra(s) e/ou serviço(s) indicado(s) conforme descrição(ões) abaixo.

Nome do Profissional : ALCEBIADES ADALTO DE SOUZA
Carteira : 1101310529XXXX
CPF : 06205950359

Título(s)

Engenheiro Civil
Tecnico em Edificacoes

Pós-Graduação(ões)

ESPECIALIZACAO - Engenheiro de Seguranca do Trabalho
Artigo 4º da Resolução 359/91

ART(s)

ART : 300399 Tipo da ART:Normal
Profissional Vinculado: 0
Registrada em : 21/07/2006
Baixada em : 27/06/2014
Endereço da Obra : BOIODROMO DA PINDOBA, ***, CEP : 65000000 PAA€O DO LUMIAR/MA
Proprietário : SECRETARIA DE ESTADO DE INFRA-ESTRUTURA
Empresa : SQ COMERCIO E CONSTRUCOES LTDA
Contratante : SECRETARIA DE ESTADO DE INFRA-ESTRUTURA
CONSTRUCAO DO BOIODROMO DA PINDOBA NO MUNICIPIO DE PACO DO LUMIAR. O.S. N. 061/2006. CONCRETO ARMADO FCK 20MPA 4,92M3; COBERTURA COM TELHA DE FRIBROCIMENTO 326,04M2; ALVENARIA 164,08M2; PONTO ELETRICO 36UND; PONTO HIDRAULICO 13UND; PONTO SANITARIO 16UND; PINTURA 247,48M2; PISO CIMENTADO 583,49M2; POSTE DE CONCRETO 4UND; TOTEM EM CONCRETO E ALUMINIO 01UND.

E nada mais tendo sido requerido, expedimos a presente CERTIDÃO DE ACERVO TÉCNICO, com a(s) respectiva(s) baixa(s) de ART(s), averbando-se o(s) ATESTADO(s), DECLARAÇÃO(ões) e/ou CERTIDÃO(ões) em anexo como parte integrante da mesma, somente os serviços a que se referem as atribuições do Profissional acima citado, devidamente chancelada, que vai datada e assinada, por quem de direito.

Jorge Alpuy Pires M. Rêgo
Eng. Civil
Superintendente CREA-MA

SECRETARIA DE ESTADO DE INFRAESTRUTURA – SINFRA
SUPERINTENDENTE DE OBRAS CIVIS – SUPOC
DEPARTAMENTO DE MONITORAMENTO E FISCALIZAÇÃO DE OBRAS - DEFIM

ATESTADO DE CAPACIDADE TÉCNICA

CREA - MA
AVERBAMOS O PRESENTE ATESTADO COMO PARTE INTEGRANTE DA CERTIDÃO
Nº 180/14 Fls. 01 A 03

Atestamos para os devidos fins, que a empresa **S.O COMÉRCIO E CONSTRUÇÕES LTDA**, estabelecida a Rua H Qd. C nº 09 Sala 02 – Turú – São Luis Maranhão, CNPJ Nº [illegible] Inscrição Estadual nº 12.219.699-6, Engenheiro Responsável, **ALCEBIADES ADALTO DE SOUZA**, CREA nº 5591-D-MA, executou para esta Secretaria de Estado de Infra-Estruturas – SINFRA, os serviços de **CONSTRUÇÃO DO BOIÓDROMO DA PINDOBA NO MUNICÍPIO DE PAÇO DO LUMIAR/MA, CARTA CONVITE Nº 074/2006 – CSL/SINFRA PROCESSO Nº 1926/2006 – SINFRA E ORDEM DE SERVIÇO Nº 061/2006 E TERMO ADITIVO ORDEM DE SERVIÇO Nº 0164/2006.**

Os serviços especificados de acordo com as condições contratuais, normas e especificações técnicas e cronograma pré-estabelecido, segue anexo a planilha orçamentária:

São Luis/MA 04 de maio 2010.

Engº Aparicio Bandeira Filho
Secretário Adjunto de Obras Civis

67

SECRETARIA DE ESTADO DE INFRA-ESTRUTURA

SERCUS-SERVIÇOS DE CUSTOS

OBRA: Galpão_ do Boi da Pindoba

LOCAL:Paço do Lumiar/MA

ITEM	DESCRIÇÃO	UND	QTD
1	**SERVIÇOS PRELIMINARES**		
1.1	Placa indicativa da obra	und	6,00
1.2	Taxas e emolumentos	und	1,00
1.3	Locação da obra, barracão a ser construido	m²	326,04
2	**BARRACÃO EXISTENTE**		
2.1	RETIRADAS E DEMOLÇÕES		
2.1.1	Retirada de cobertura de fibrocimento/tesouras de madeira	m²	210,79
2.1.2	Demolição de alvenaria (mureta)	m²	27,30
2.1.3	Demolição de pilares de concreto	m³	2,64
2.1.4	Demolição de piso cimentado, c/aprov. do material	m²	210,79
	BARRACÃO		
2.2	**TRABALHO EM TERRA**		
2.2.1	Escavação para bloco de fundação	m³	6,14
2.2.2	Aterro do palco com aquisição de material	m³	36,74
2.3	**INFRA-ESTRUTURA**		
2.3.1	Viga de concreto armado fck, 20 Mpa (15x30)cm	m³	2,68
2.3.2	Bloco de concreto ciclópico com 30% de pedra bruta	m³	6,14
2.4	**SUPRA-ESTRUTURA**		
2.4.1	Pilar de concreto armado fck, 20 Mpa	m³	2,24
2.4.2	**COBERTURA**		
2.4.3	Estrutura d/madeira p/telha de fibrocimento (Tesouras)	m²	7,00
2.4.4	Terças de 3x6	m	189,30
2.4.5	Cobertura c/telha de fibrocimento, incl. Bilheteria, esp.6mm	m²	326,04
2.4.6	Cumieira normal de fibrocimento	m	31,35
2.5	**ALVENARIA**		
2.5.1	Alvenaria de tijolos cerâmicos 6 furos com argamassa cimento e areia no traço 1:8	m²	48,28
2.5.2	Alv. de embassamento de tijolo cerâmico, p/ contenção do do atêrro do palco, esp. 20cm	m²	24,62
2.5.3	Elemento vazado (combogó)	m²	58,20
2,6	**REVESTIMENTO**		
2.6.1	Chapisco de fixação, cimento e areia traço 1:3	m²	124,64
2.6.2	Reboco de cimento e areia traço 1:5	m²	124,64
2,7	**REVESTIMENTO DE PISO**		
2.7.1	Matacoado c/aproveitamento de material (agregado)	m²	239,14
2.7.2	Cimentado áspero, cimento e areia, traço 1:4	m²	239,14
2,8	**INSTALAÇÃO ELÉTRICA**		
2.8.1	Ponto elétrico no teto	und	12,00
2.8.2	Ponto elétrico na parede	und	8,00
2.8.3	Quadro geral de entrada em aluminio	und	1,00
2.8.4	Quadro de distribuição - 12 circuitos	und	1,00
2.8.5	Quadro geral de medição	und	1,00
2.8.6	Interruptor simples	und	2,00
2.8.7	Tomada universal bipolar	und	8,00
2.8.8	Haste cobreada tipo coperweld, 3.00x5/8" , c/conector	und	1,00
2.8.9	Luminária fluorescente de sobrepor, 2x40W	und	12,00
2.8.1	Arandela blindada de sobrepor, 2x18W (PVC)	und	1,00
2.8.1	Luminária fluorescente de sobrepor, 2x26W	und	1,00
2.8.1	Disjuntor monofásico de 10 A	und	3,00
2.8.1	Disjuntor monofásico de15A	und	4,00
2.8.1	Disjuntor monofásico de 20 A	und	1,00
2.8.1	Disjuntor trifásico de 25 A	und	1,00
2.8.1	Cabo de cobre 4mm²	m	100,00

CREA - MA
AVERBAMOS O PRESENTE ATESTADO COMO PARTE INTEGRANTE DA CERTIDÃO
Nº 78011/14 Fls. 01 A 03

SECRETARIA DE ESTADO DE INFRA-ESTRUTURA

SERCUS-SERVIÇOS DE CUSTOS

OBRA: Galpão_ do Boi da Pindoba

LOCAL:Paço do Lumiar/MA

ITEM	DESCRIÇÃO	UND	QTD
2,9	**PINTURA**		
2.9.1	Pintura hidracor em alvenaria	m²	124,64
2.9.2	Pintura hidracor em elememto vazado	m²	116,40
16	**SERVIÇOS COMPLEMENTARES**		
16,1	Limpeza geral da obra	und	1,00
16.2	Extintor em pó quimico seco de 10 kg	und	1,00
16.3	Extintor em pó quimico seco de 6 kg	und	1,00

VALOR GLOBAL DO ORÇAMENTO >>>>>>

CREA - MA
AVERBAMOS O PRESENTE ATESTADO COMO PARTE INTEGRANTE DA CERTIDÃO
Nº 736/11/14 Fls. 07 A 08

SECRETARIA DE ESTADO DE INFRA-ESTRUTURA

SERCUS-SERVIÇOS DE CUSTOS

OBRA: Sanitários_ do Boi da Pindoba

LOCAL:Paço do Lumiar/MA

ITEM	DESCRIÇÃO	UND	QTD
1	**BANHEIROS MASCULINO/FEMININO**		
1,1	Locação	m²	63,22
2	**TRABALHO EM TERRA**		
2,1	Escavação de valas de fundação até 2.00m	m³	7,87
2,2	Atêrro apiloado	m³	11,04
3	**INFRA-ESTRUTURA**		
3,1	Alicerce em alv. de pedra argamassada	m³	7,82
3,2	Baldrame em alv. de pedra argamassada	m³	4,30
3,3	Bloco de concreto ciclópico	m³	1,55
3,4	Cinta de amarração inferior conc. Fck 18 Mpa	m³	2,49
4	**ALVENARIA**		
4,1	Alvenaria de tijolos cerâmicos 6 furos com argamassa cimento e areia no traço 1:8	m²	115,8
5	**CONCRETO ARMADO**		
5,1	Pilar de concreto armado fck, 20 Mpa	m³	1,82
5,2	Viga de concreto armado fck, 20 Mpa	m³	2,33
5,3	Laje pré-moldada	m²	38,80
6	**REVESTIMENTOS**		
6,1	Chapisco de cimento e areia traço 1:3, (parede)	m²	223,62
6,2	Chapisco de cimento e areia traço 1:3, (laje)	m²	38,80
6,3	Emboço cimento e areia traço 1:5	m²	230,22
6,4	Reboco cimento e areia traço 1:5 (parede)	m²	129,02
6,5	Reboco cimento e areia traço 1:5 (laje)		38,80
6,6	Revest. cerâmico 20x20cm, Elizabeth, cor branco	m²	102,05
6,7	Revest. cerâmico 10x10cm, Elizabeth	m²	128,17
7	**REVESTIMENTO DE PISO/SOLEIRAS**		
7,1	Laje de impermeabilização esp. 6cm	m²	33,12
7,2	Piso cerâmico 20x20cm - Elizabeth branco	m²	33,12
7,3	Soleira em granito andorinha	m	3,30
8	**COBERTURA**		
8,1	Estrutura d/madeira p/telha cerâmica tipo colonial.	m²	73,45
8,2	Cobertura com telha cerâmica tipo colonial	m²	73,45
8,3	Beire-bica	m	22,50
8,4	Cumieira com telha cerâmica	m	11,25
8,5	Rufo de concreto	m	11,00
9	**ESQUADRIAS - ALUMINIO**		
9.1	Porta em aluminio (PA-1) - .90x2.10m	und	1,00
9.2	Porta em aluminio (PA-2) - .80x2.10m	und	1,00
9.3	Porta em aluminio (PA-3) - .70x2.10m	und	2,00
9.4	Porta em aluminio (PA-3) - .60x2.10m	und	5,00
9.5	Basculante de aluminio BA-1 - 2.00x.50	und	2,00
9.6	Basculante de aluminio BA-2 - 1.00x.50	und	1,00
9.7	Elemento vazado, EV - 1.00x.50	und	2,00
9.8	Janela de ferro de enrolar 2.30x1.40m	und	1,00

CREA - MA
AVERBAMOS O PRESENTE ATESTADO COMO PARTE INTEGRANTE DA CERTIDÃO
Nº 780/1/14 Fls. 01 A 08

70

SECRETARIA DE ESTADO DE INFRA-ESTRUTURA

SERCUS-SERVIÇOS DE CUSTOS

OBRA: Sanitários_ do Boi da Pindoba

LOCAL:Paço do Lumiar/MA

ITEM	DESCRIÇÃO	UND	QTD
10	**INSTALAÇÃO ELÉTRICA**		
10,1	Ponto elétrico no teto	und	8,00
10,2	Ponto elétrico na parede	und	8,00
10,3	Interruptor simples	und	1,00
10,4	Interruptor de duas seções	und	3,00
10,5	Tomada universal bipolar	und	3,00
10,6	Tomada bipolar 2P+T	und	1,00
10,7	Luminária fluorescente de sobrepor, 2x20w	und	2,00
10,8	Luminária fluorescente de sobrepor, 2x18w	und	1,00
10,9	Luminária fluorescente de sobrepor, 2x28w	und	5,00
10. 10	Arandela de sobrepor, 2x20w	und	4,00
10. 11	Disjuntor monofásico de 10 A	und	3,00
10. 12	Disjuntor monofásico de 15A	und	1,00
10. 13	Disjuntor monofásico de 20A	und	1,00
10. 14	Disjuntor trifásico de 20 A	und	1,00
10. 15	Cabo de cobre 6mm²	m	100,00
11	**INSTALAÇÕES HIDRÁULICAS**		
11. 1	Colocação de pontos hidráulicos	und	13,00
11. 2	Tubulação de pvc soldável 25mm incluindo conexões	m	20,00
11. 3	Tubulação de pvc soldável 32mm incluindo conexões	m	12,00
11. 4	Tubulação de pvc soldável 75mm incluindo conexões	m	10,00
11. 5	Registro de gaveta bruto de 75mm	und	1,00
11. 6	Registro de gaveta bruto de 32mm	und	1,00
11. 7	Registro de gaveta bruto de 25mm	und	10,00
11. 8	Caixa dágua cap. 3.000 L com conexões	und	1,00
11. 9	Cisterna em alvenaria para 7.000L	und	1,00
12	**INSTALAÇÕES SANITÁRIAS**		
12. 1	Colocação de pontos sanitários	und	16,00
12. 2	Confecção de caixa de inspeção, D=80cm	und	2,00
12. 3	Tubulação de pvs 100mm incluindo conexões	m	20,00
12. 4	Tubulação de pvs 75mm incluindo conexões	m	20,00
12. 5	Tubulação de pvs 50mm incluindo conexões	m	20,00
12. 6	Tubulação de pvs 40mm incluindo conexões	m	10,00
12. 7	Caixa de gordura	und	1,00
12. 8	Caixa sinfonada 150x150	und	3,00
12. 9	Fossa de acordo com projeto	und	1,00
12. 10	Sumidouro de acordo com projeto	und	3,00
12. 11	Caixa de distribuição de acordo com projeto	und	1,00
13	**LOUÇAS E METAIS**		
13. 1	Vaso sanitário com tampa	und	6,00
13. 2	Lavatório de louça s/coluna compl. médio	und	1,00
13. 3	Mictório de louça completo	und	1,00
13. 4	Pia em aço inox. 1.50x.55, Tramontina- 01 cuba	und	1,00
13. 5	Torneira longa para pia	und	1,00
13. 6	Torneira para lavatorio	und	4,00
13. 7	Suporte em aço inox. em banheiro especial	und	2,00
13. 8	Válvula de descarga	und	6,00
13. 9	Sifão metálico	und	6,00
13. 10	Pedra em granito andorinha c/duas cubas de louça	und	1,00
13. 11	Porta papel de louça	und	6,00
13. 12	Porta toalha de louça	und	6,00
13. 13	Saboneteira para sabão líquido	und	4,00
13. 14	Cabide de louça	und	6,00

CREA - MA
AVERSAMOS O PRESENTE
ATESTADO COMO PARTE
INTEGRANTE DA CERTIDÃO
Nº 750/1/14 Fls 4 A 08

SECRETARIA DE ESTADO DE INFRA-ESTRUTURA

SERCUS-SERVIÇOS DE CUSTOS

OBRA: Sanitários_ do Boi da Pindoba

LOCAL:Paço do Lumiar/MA

ITEM	DESCRIÇÃO	UND	QTD
14	**PINTURA**		
14. 1	Pintura esmalte em porta de enrolar, c/aplicação de	m²	6,44
15	**SERVIÇOS COMPLEMENTARES**		
15.1	Balcão em granito cinza andorinha - L=2.30m	und	1,00
15.2	Bomba centrífuga de 1?4 CV, CP-4C DANCOR	und	1,00
16	**LIMPEZA**		
16.1	Limpeza geral da obra	und	1,00

VALOR GLOBAL DO ORÇAMENTO

>>>>>>

OBS.: As especificações constantes no projeto deverão ser obedecidas

SHSA - MA
AVERBAMOS O PRESENTE
ATESTADO COMO PARTE
INTEGRANTE DA CERTIDÃO
Nº 78/2014 Fls. 01 A 01

SECRETARIA DE ESTADO DE INFRA-ESTRUTURA
SERCUS-SERVIÇOS DE CUSTOS
OBRA: Arena do Boi da Pindoba
LOCAL:Paço do Lumiar/MA

ITEM	DESCRIÇÃO	UND	QTD
	1 ARENA		
1.1	Locação da obra	m²	750,87
	2 TRABALHO EM TERRA		
2.1	Escavação de valas de fundação até 2.00m	m³	7,87
2.2	Atêrro apiloado (Arena)	m³	140,01
	3 ALVENARIA		
3.1	Alv. de embassamento de tijolo cerâmico, p/ contenção do atêrro da arena, esp. 20cm	m²	38,72
	4 PAVIMENTAÇÃO		
4.1	Matacoado	m²	583,49
4.2	Cimentado liso com pó de xadrez e junta d/PVC, 2.00x2.00m detalhe em cerâmica 10x10cm, cor azul escuro	m²	583,49
5	**INSTALAÇÃO ELÉTRICA**		
5.1	Poste de concreto redondo, 200/9 com 3 refletores de vapor de mercúrio	und	4,00
5.2	Caixa de passagem subterrânea 40x40cm	und	12,00
5.3	Haste de ferro cobreada de 3/8x2.00m, com conector	und	1,00
5.4	Fio de 10mm²	m	480,00
5.5	Cabo de cobre 4mm²	m	180,00
5.6	Quadro geral de entrada	und	1,00
	6 DIVERSOS		
6.1	Portão de ferro de 2.80x2.10m, pintado c/esmalte sintético	und	1,00
6.2	Aquisição e espalhamento de pó de brita, esp. 2cm	m²	200,00
6.3	Totem em concreto e alumínio com pintura automotiva com refletor	und	1,00
	7 LIMPEZA		
7.1	Limpeza geral da obra	und	1,00

VALOR GLOBAL DO ORÇAMENTO >>>>>>

OBS.: A arquibancada, parapeito e pintura da arquibancada não estão incluidos no orçamento.

CREA - MA
AVERBAMOS O PRESENTE ATESTADO COMO PARTE INTEGRANTE DA CERTIDÃO
Nº 75/11/14 Fls. 01 A 08

73

J S COMÉRCIO EIRELI

CNPJ: 12.508.451/0001-13

TOMADA DE PREÇOS Nº 01/2022
ANEXO II

DECLARAÇÃO SOBRE EMPREGADOS MENORES

REF.: TOMADA DE PREÇOS Nº 001/2022

A JS COMERCIO EIRELI, CNPJ 12.508.451/0001-13 sediada em Av. 13, Qd.126, nº 28, Cep: 65130-000 - Maiobão – Paço do Lumiar – MA por intermédio de seu representante legal Sr. Josimiel Jorge da Silva portador da Carteira de Identidade nº 16708552001-9 SSP MA e do CPF n.º 009.874.383-0, DECLARA, para fins do disposto no inciso V do art.27 da Lei nº 8.666, de 21 de junho de 1993, acrescido pela Lei nº 9.854, de 27 de outubro de 1999, que não emprega menor de dezoito anos em trabalho noturno, perigoso ou insalubre e não emprega menor de dezesseis anos.

Paço do Lumiar – MA, 01 de fevereiro de 2022

JS COMERCIO EIRELI CNPJ 12.508.451/0001-13
Representante legal
Josimiel Jorge da Silva
CI nº 16708552001-9 SSP MA
CPF n.º 009.874.383-0

Av. 13,Qd.126, nº 28 - Maiobão – Paço do Lumiar/MA - CEP: 65130-000
Fone: (98)3237-3385/98137-0215
E-mail: josimieladm123@gmail.com

J S COMÉRCIO EIRELI

CNPJ: 12.508.451/0001-13

TOMADA DE PREÇOS Nº 01/2022

ANEXO III

DECLARAÇÃO DE INSTALAÇÃO DO CANTEIRO DE OBRAS E DE DISPONIBILIDADE DAS MÁQUINAS E EQUIPAMENTOS

REF.: TOMADA DE PREÇOS Nº 001/2022

Declaramos que a instalação do canteiro de obras para execução do objeto da TOMADA DE PREÇOS nº 001/2022, será feita nos moldes consagrados, visando à boa funcionalidade e um perfeito apoio logístico para empreendimento. Declaramos ainda que colocaremos em disponibilidade para consecução dos objetivos da presente Licitação, todas as máquinas e equipamentos necessários.

Paço do Lumiar – MA, 01 de fevereiro de 2022

JS COMERCIO EIRELI CNPJ 12.508.451/0001-13
Representante legal
Josimiel Jorge da Silva
CI nº 16708552001-9 SSP MA
CPF n.º 009.874.383-0

Alcebiades Adalto de Souza
Registro CONFEA nº: 110.131.052-9
Registro CREA Regional nº: 5591-D
CPF: 112.059.503-59

Av. 13,Qd.126, nº 28 - Maiobão – Paço do Lumiar/MA - CEP: 65130-000
Fone: (98)3237-3385/98137-0215
E-mail: josimieladm123@gmail.com

75

J S COMÉRCIO EIRELI

CNPJ: 12.508.451/0001-13

TOMADA DE PREÇOS Nº 01/2022
DECLARAÇÃO DE CONHECIMENTO AO LOCAL DA OBRA

REF.: TOMADA DE PREÇOS Nº 001/2022

A JS COMERCIO EIRELI, CNPJ 12.508.451/0001-13 sediada em Av. 13, Qd.126, nº 28, Cep: 65130-000 - Maiobão – Paço do Lumiar – MA por intermédio de seu representante legal Sr. Josimiel Jorge da Silva portador da Carteira de Identidade nº 16708552001-9 SSP MA e do CPF n.º 009.874.383-0, D E C L A R A, ter conhecimento de todas as informações e das condições locais para o cumprimento das obrigações objeto da licitação poderá ser elaborada pela interessada e apresentada na habilitação, não lhe cabendo, após declarada vencedora, alegar desconhecimento de informações necessárias referentes as condições e dificuldades pertinentes as condições locais de execução.

Paço do Lumiar – MA, 01 de fevereiro de 2022

JS COMERCIO EIRELI CNPJ 12.508.451/0001-13
Representante legal
Josimiel Jorge da Silva
CI nº 16708552001-9 SSP MA
CPF n.º 009.874.383-0

Alcebíades Adalto de Souza
Registro CONFEA nº: 110.131.052-9
Registro CREA Regional nº: 5591-D
CPF: 062.059.503-59

Av. 13,Qd.126, nº 28 - Maiobão – Paço do Lumiar/MA - CEP: 65130-000
Fone: (98)3237-3385/98137-0215
E-mail: josimieladm123@gmail.com

J S COMÉRCIO EIRELI

CNPJ: 12.508.451/0001-13

TOMADA DE PREÇOS Nº 01/2022

DECLARAÇÃO DE CONHECIMENTO DOS DETALHES EXECUTIVOS

REF.: TOMADA DE PREÇOS Nº 001/2022

Declaramos para os devidos fins que examinamos os detalhes executivos que acompanham este Edital de TOMADA DE PREÇOS nº 001/2022 e que conhecemos todos os aspectos peculiares à execução das obras/serviços de que trata esta licitação. Assim, declaramos dispor de todas as informações necessárias para fins de preparação de nossa PROPOSTA DE PREÇOS.

Paço do Lumiar – MA, 01 de fevereiro de 2022

JS COMERCIO EIRELI CNPJ 12.508.451/0001-13
Representante legal
Josimiel Jorge da Silva
CI nº 16708552001-9 SSP MA
CPF n.º 009.874.383-0

Alcebíades Ribeiro de Souza
Registro CONFEA nº 110.131.052-9
Registro CREA Regional nº 5591-D
CPF: 062.050.503-5

J S COMÉRCIO EIRELI

CNPJ: 12.508.451/0001-13

TOMADA DE PREÇOS Nº 01/2022
ANEXO VI

DECLARAÇÃO DE INEXISTÊNCIA DE FATO IMPEDITIVO

TOMADA DE PREÇOS Nº 001/2022

A JS COMERCIO EIRELI, CNPJ 12.508.451/0001-13 sediada em Av. 13, Qd.126, nº 28, Cep: 65130-000 - Maiobão – Paço do Lumiar – MA por intermédio de seu representante legal Sr. Josimiel Jorge da Silva portador da Carteira de Identidade nº 16708552001-9 SSP MA e do CPF n.º 009.874.383-0, DECLARA, sob penas da lei, que até a presente data não existem fatos impeditivos para sua habilitação neste processo licitatório, ciente da obrigatoriedade de declarar ocorrências posteriores.

Paço do Lumiar – MA, 01 de fevereiro de 2022

JS COMERCIO EIRELI CNPJ 12.508.451/0001-13
Representante legal
Josimiel Jorge da Silva
CI nº 16708552001-9 SSP MA
CPF n.º 009.874.383-0

ANEXO VII

J S COMÉRCIO EIRELI

CNPJ: 12.508.451/0001-13

TOMADA DE PREÇOS Nº 01/2022

DECLARAÇÃO DE PESSOA JURIDICA

REF.: TOMADA DE PREÇOS Nº 001/2022

A JS COMERCIO EIRELI, CNPJ 12.508.451/0001-13 sediada em Av. 13, Qd.126, nº 28, Cep: 65130-000 - Maiobão – Paço do Lumiar – MA por intermédio de seu representante legal Sr. Josimiel Jorge da Silva portador da Carteira de Identidade nº 16708552001-9 SSP MA e do CPF n.º 009.874.383-0, DECLARA que, caso seja vencedora da licitação, executará os serviços de acordo com os detalhes executivos, especificações técnicas e quantitativas fornecidas pela PMCN pelos preços unitários e nos prazos constantes de sua PROPOSTA.

Paço do Lumiar – MA, 01 de fevereiro de 2022

JS COMERCIO EIRELI CNPJ 12.508.451/0001-13
Representante legal
Josimiel Jorge da Silva
CI nº 16708552001-9 SSP MA
CPF n.º 009.874.383-0

Av. 13,Qd.126, nº 28 - Maiobão – Paço do Lumiar/MA - CEP: 65130-000
Fone: (98)3237-3385/98137-0215
E-mail: josimieladm123@gmail.com

J S COMÉRCIO EIRELI

CNPJ: 12.508.451/0001-13

TOMADA DE PREÇOS Nº 01/2022

RELAÇÃO DE EQUIPAMENTO DE USO DA EMPRESA

Declaramos que a empresa possui os equipamentos necessários para a execução obra conforme relação:

Betoneira
Caçamba com capacidade 6m³
Caçamba com capacidade 2 m³
Escavadeira hidráulica
Esmerilhadeiras
Furadeiras
Empilhadeiras
Rolo compactador
Lixadeira
Caminhão ¾

Declaramos ainda, sob as penas da lei, a empresa possui efetiva disponibilidade, condições e capacidade para mobilizar, em tempo hábil, e pelo prazo requerido no edital os equipamentos necessários a execução da obra.

JS COMERCIO EIRELI CNPJ 12.508.451/0001-13
Representante legal
Josimiel Jorge da Silva
CI nº 16708552001-9 SSP MA
CPF n.º 009.874.383-01

Av. 13,Qd.126, nº 28 - Maiobão – Paço do Lumiar/MA - CEP: 65130-000
Fone: (98)3237-3385/98137-0215
E-mail: josimieladm123@gmail.com

J S COMÉRCIO EIRELI

CNPJ: 12.508.451/0001-13

TOMADA DE PREÇOS Nº 01/2022

DECLARAÇÃO DE INDICAÇÃO DO RESPONSÁVEL TÉCNICO

TOMADA DE PREÇOS Nº 01/2022

A JS COMERCIO EIRELI, CNPJ 12.508.451/0001-13 sediada em Av. 13, Qd.126, nº 28, Cep: 65130-000 - Maiobão – Paço do Lumiar – MA por intermédio de seu representante legal Sr. Josimiel Jorge da Silva portador da Carteira de Identidade nº 16708552001-9 SSP MA e do CPF n.º 009.874.383-0, declara perante a Prefeitura Municipal de Coelho Neto -MA, declaras que o profissional Alcebiades Adalto de Souza, Engenheiro Civil, Engenheiro de Segurança do Trabalho, Especialização em Educação Ambiental, CREA- MA nº 1101310529 e CPF: 062.059.503-59, será(ão) o(s) Responsável(is) Técnico(s) que acompanhará(ão) a execução da obra, caso esta empresa logre vencer a presente licitação.

Paço do Lumiar – MA, 01 de fevereiro de 2022

JS COMERCIO EIRELI CNPJ 12.508.451/0001-13
Representante legal
Josimiel Jorge da Silva
CI nº 16708552001-9 SSP MA
CPF n.º 009.874.383-0

Alcebiades Adalto de Souza
Registro CONFEA nº:110.131.052-9
Registro CREA Regional nº: 5591-D
CPF: 062.059.503-59

Av. 13,Qd.126, nº 28 - Maiobão – Paço do Lumiar/MA - CEP: 65130-000
Fone: (98)3237-3385/98137-0215
E-mail: josimieladm123@gmail.com

JS COMÉRCIO EIRELI

CNPJ 12.508.451/0001-13

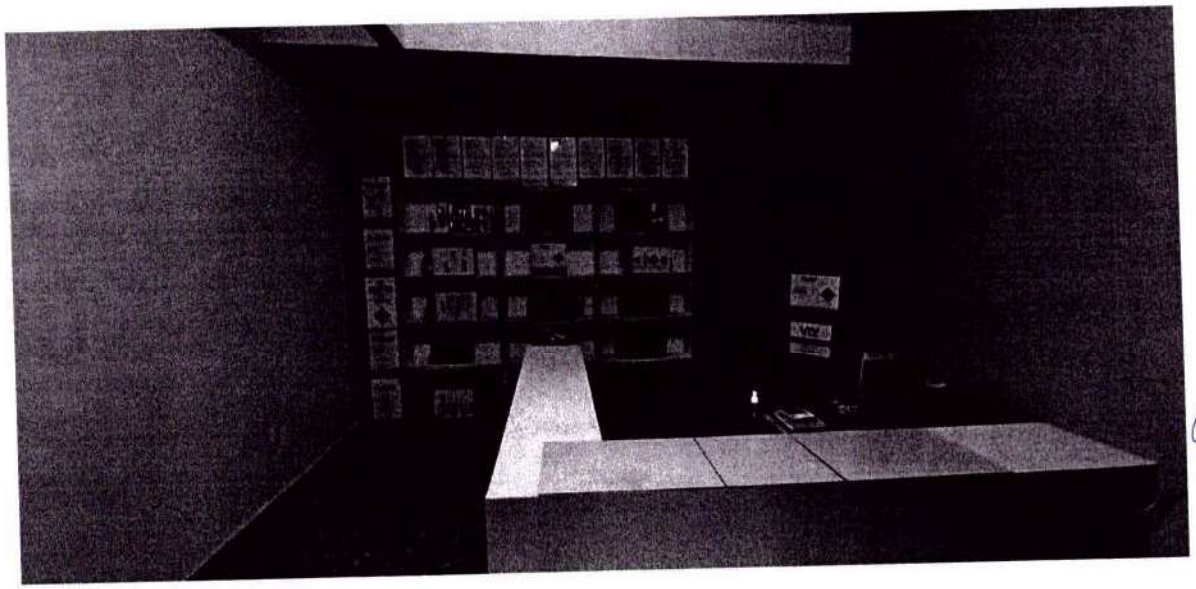

Av. 13,Qd.126, nº 28 - Maiobão – Paço do Lumiar/MA - CEP: 65130-000
Fone: (98)3237-3385/98137-0215
E-mail: josimieladm123@gmail.com

JS COMÉRCIO EIRELI

CNPJ 12.508.451/0001-13

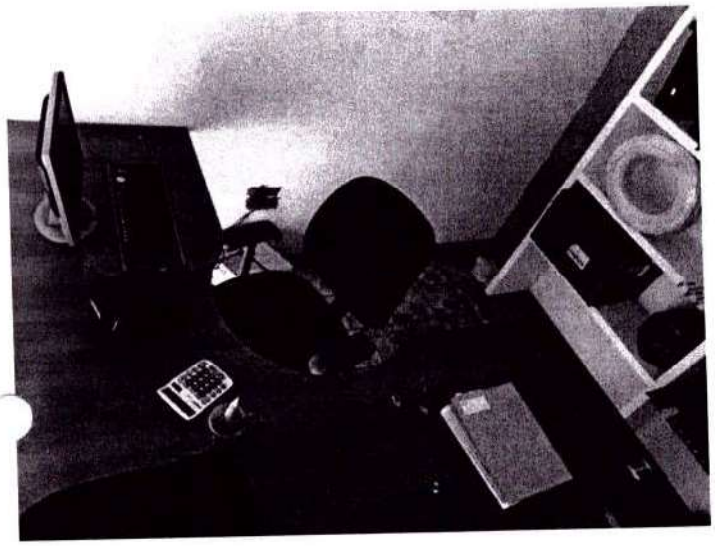

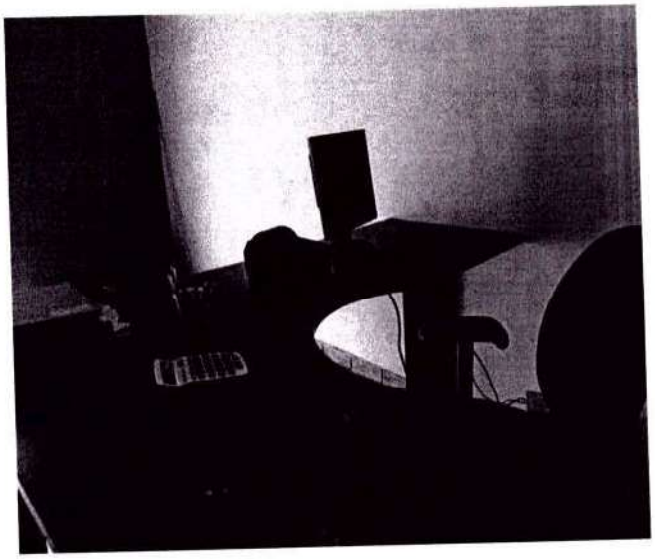

Av. 13,Qd.126, nº 28 - Maiobão – Paço do Lumiar/MA - CEP: 65130-000
Fone: (98)3237-3385/98137-0215
E-mail: josimieladm123@gmail.com

CREA / MA

Conselho Regional de Engenharia, Arquitetura e Agronomia do Maranhão

WEB - 28017 / 2010

CERTIDAO DE ACERVO TÉCNICO

CERTIDÃO : WEB - 28017 / 2010
PROTOCOLO : PRO0000522210
DATA DE EMISSÃO : 20/05/2010

Por delegação de poderes constantes na(o) Decisão de Diretoria, Número : 0021/2008, de 06/03/2008 , da Presidência do Conselho Regional de Engenharia, Arquitetura e Agronomia do Maranhão , em cumprimento ao disposto na resolução 317, de 31/10/86 do CONFEA, CERTIFICAMOS que o Profissional abaixo qualificado registrou a(s) Anotação(ões) de Responsabilidade(s) Técnica(s) - ART's, constante(s) da Presente CERTIDÃO, tendo sido comprovada a execução e conclusão da(s) obra(s) e/ou serviço(s) indicado(s) conforme descrição(ões) abaixo.

Nome do Profissional : ALCEBIADES ADALTO DE SOUZA
Carteira : 1101310529XXXX
CPF : 06205950359

Titulo(s)

Engenheiro Civil
Tecnico em Edificacoes
Engenheiro de Seguranca do Trabalho

ART(s)

ART : 494488
Registrada em : 28/01/2010
Baixada em : 14/05/2010
Endereço da Obra : POVOADO SAO JOSE II, GOV. NUNES FREIRE, , CEP : 65284000 GOV. NUNES FREIRE/MA
Proprietário : PREFEITURA MUNICIPAL DE GOV NUNES FREIRE
Empresa : K NUNES GOMES
Contratante : PREFEITURA MUNICIPAL DE GOV NUNES FREIRE
EXECUCAO DOS SERVICOS DE CONSTRUCAO DE UMA ESCOLA COM 02 SALAS DE AULAS INCLUINDO MURO, POVOADO SAO JOSE II REFERENTE A CONTRATO N 127/2009 DE 23/10/2009. AREA: 176,00M2.

- SO SE INCLUI NESTA AVERBACAO OS SERVICOS RELACIONADOS NAS AREAS DE ENGENHARIA CIVIL, TECNICO EM EDIFICACOES E ENGENHARIA DE SEGURANCA DO TRABALHO, NO AMBITO DA ATRIBUICAO DO PROFISSIONAL.

E nada mais tendo sido requerido, expedimos a presente CERTIDÃO DE ACERVO TÉCNICO, com a(s) respectiva(s) baixa(s) de ART(s), averbando-se o(s) ATESTADO(s), DECLARAÇÃO(ões) e/ou CERTIDÃO(ões) em anexo como parte integrante da mesma, somente os serviços a que se referem as atribuições do Profissional acima citado, devidamente chancelada, que vai datada e assinada, por quem de direito.

Eng. Mecânico Alcino Araújo Nascimento Filho
1º Vice - Presidente em Exercício
CREA - MA

PREFEITURA MUNICIPAL DE GOVERNADOR NUNES FREIRE-MA
CNPJ: 01.612.834/0001-10
SECRETARIA DE OBRAS, CONSERVAÇÃO E LIMPEZA

ATESTADO DE CAPACIDADE TÉCNICA

Atesto para os devidos fins, que a empresa **K. NUNES GOMES – ME , portadora do CNPJ nº 10.635.410/0001-62**, executou a contento, para a Prefeitura Municipal de Governador Nunes Freire- MA A CONSTRUÇÃO DE ESCOLA COM 02 SALAS DE AULAS INCLUINDO MURO ,POVOADO SÃO JOSÉ II no Município de Governador Nunes Freire- MA ,Objeto do Contrato nº 127/2009- CPL . Sob a responsabilidade técnica do Engenheiro Civil, **ALCEBIADES ADALTO DE SOUSA, CREA NACIONAL nº110131052-9.** Nada tendo em nossos arquivos algum fato que desabone sua conduta técnica. Valor do Contrato: R$133.395,14(Cento e trinta e três mil, trezentos e noventa e cinco reais e quatorze centavos). Inicio da obra: 23 de outubro de 2009, Término da obra: 23 de janeiro de 2010.

Governador Nunes Freire- MA, 05 de Maio de 2010

VALDEIR DE SOUSA RODRIGUES
Secretario Municipal De Obras

Valdeir Sousa Rodrigues
Secretário de Obras
CPF: 336.473.563-87
Gov. Nunes Freire-MA

CREA - MA
AVERBAMOS O PRESENTE ATESTADO COMO PARTE INTEGRANTE DA CERTIDÃO
Nº 28017/10 FLS. 02 A 03

Eng. Mecânico Alcino Aurélio Nascimento Filho
1º Vice - Presidente em Exercício
CREA - MA

85

Construindo com qualidade

KST CONSTRUÇÕES

K. Nunes Gomes-ME
Fone (FAX): (98)3371-1721
CNPJ: 10.635.410/0001-62

CREA - MA
AVERBAMOS O PRESENTE ATESTADO ... ARTE INTEGRANTE DA CERTIDÃO
Nº 78017/10 Fls. 01 A 08
Eng. Mecânico ... Araújo Nascimento Filho
1º Vice - Presidente em Exercício
CREA - MA

À
Comissão Permanente de Licitação - CPL
Rua 1º de Maio, s/n, Centro,
Governador Nunes Freire - MA.
REF: CONVITE N.º 081/2009-CPL
Objeto: Contratação de empresa para a execução dos serviços de Construção de uma Escoia com 02 Salas de aulas Incluindo Muro, no Povoado São José II.
Data e Hora de Abertura: 19/10/2009 às 09h00min

ITEM	DISCRIMINAÇÃO DOS SERVIÇOS	UN	QUANT.	P. UNITÁRIO	PREÇOS TOTAL
01	SERVIÇOS INICIAIS				
01.01	TAXA DO CREA	UN	1,00	741,00	741,00
01.02	TAXA DA PREFEITURA PARA CONSTRUÇÃO	M2	300,00	0,51	153,00
01.03	PLACA INDICATIVA DA OBRA	M2	6,00	122,08	732,48
					1.626,48
02	INSTALAÇÃO DO CANTEIRO DE OBRAS				
02.01	RASPAGEM E LIMPEZA DO TERRENO	M2	480,00	1,37	657,60
02.02	LOCAÇÃO DA OBRA	M2	305,75	3,50	1.070,13
					1.727,73
03	MOVIMENTO DE TERRA				
03.01	ATERRO COM AQUISIÇÃO DE MATERIAL	M3	86,90	23,56	2.047,36
03.02	ESCAVAÇÃO MANUAL DE VALAS	M3	17,56	10,12	177,71
					2.225,07
04	INFRA ESTRUTURA				
04.01	ALICERCE EM PEDRA ARGAMASSADA CIMENTO E BARRO 1:8	M3	17,56	118,33	2.077,87
04.02	BALDRAME EM PEDRA ARGAMASSADA CIMENTO E BARRO 1:8	M3	9,88	184,28	1.820,69
04.03	CONCRETO ARMADO PARA BLOCOS FCK=20 MPA	M3	0,63	736,97	464,29
04.04	CINTA INFERIOR DE CONCRETO ARMADO FCK=20 MPA	M3	1,65	972,76	1.605,05
					5.967,91
05	SUPERESTRUTURA				

KST CONSTRUÇÕES
K. Nunes Gomes-ME
Fone (FAX): (98)3371-1721
CNPJ: 10.635.410/0001-62
Construindo com qualidade

CREA - MA
AVERBAMOS O PRESENTE ATESTA... PARTE INTEG...
Nº 28017/ca Fls. 01 A 08
Eng. Mecânico Alcides Araújo Nascimento Filho
1º Vice - Presidente em Exercício
CREA - MA

05.01	CONCRETO ARMADO FCK=20 MPA PARA PILARES, CINTA SUPERIOR E VIGAS	M3	2,37	1.185,50	2.809,64
					2.809,64
06	**PAREDES E PAINÉIS**				
06.01	ALVENARIA DE TIJOLO CERÂMICO 6 FUROS ASSENT. C/ ARGAMASSA CIMENTO E AREIA 1:8	M2	366,34	24,97	9.147,51
					9.147,51
07	**ESQUADRIAS**				
07.01	PORTA MADEIRA ALMOFADA PAU DARCO COMPLETA 80X210CM	UND	4,00	341,68	1.366,72
07.02	PORTA MADEIRA ALMOFADA PAU DARCO COMPLETA 60X160CM	UND	4,00	196,21	784,84
07.03	ESQUADRIA MADEIRA TABICÃO MÓVEL COMPLETA	M2	9,29	224,54	2.085,98
07.04	JANELA DE FERRO DE ENROLAR 1,50X1,10M	UND	1,00	209,57	209,57
07.05	GRADE E PORTÃO EM BARRA DE FERRO 1/2 X 1/4"	M2	21,76	209,57	4.560,24
					9.007,35
08	**COBERTURA**				
08.01	ESTRUTURA DE MADEIRA PARA TELHA CERÂMICA COLONIAL	M2	293,65	37,69	11.067,67
08.02	TELHA CERÂMICA COLONIAL	M2	293,65	24,23	7.115,14
08.03	ENCALIÇAMENTO OU BEIRE BICA	M	77,70	5,31	412,59
08.04	CUMEEIRA COM TELHA CERAMICA	M	35,99	5,63	202,62
					18.798,02
09	**REVESTIMENTO**				
09.01	CHAPISCO CIMENTO E AREIA 1:3	M2	710,68	2,92	2.075,19
09.02	REBOCO CIMENTO E AREIA 1:5	M2	620,28	13,81	8.566,07
09.03	EMBOÇO ARG. CIMENTO E AREIA 1:6	M2	90,40	11,28	1.019,71
09.04	REVESTIMENTO CERÂMICO 20X20CM INCLUINDO REJUNTAMENTO	M2	90,40	33,04	2.986,82
					14.647,78
10	**PAVIMENTAÇÃO**				

KST CONSTRUÇÕES
K. Nunes Gomes-ME
Fone (FAX): (98)3371-1721
CNPJ: 10.635.410/0001-62
Construindo com qualidade

CREA - MA
AVERBAMOS O PRESENTE ATESTADO
INTEGRANDO ... CTA
Nº 28017/10 Fls. 01 A 0
Eng. Mecânico Nicio Andrade Nascimento Filho
1º Vice - Presidente em Exercício
CREA - MA

10.01	MATACOADO C/BRITA PRETA 1:4:8 E=7CM	M2	217,26	18,12	3.936,75
10.02	PISO CERÂMICO 30X30CM PEI-4 INCLUINDO CONTRAPISO E REJUNTAMENTO	M2	217,26	45,28	9.837,53
10.03	SOLEIRA DE GRANITO L=15CM	M	1,72	23,69	40,75
10.04	RODAPÉ CERÊMICO H=7CM	M	77,80	5,74	446,57
10.05	CALÇADA COMPLETA C/ALICERCE, BALDRAME, MATACOADO, CIMENTADO C/JUNTAS DE NYLON	M2	57,36	46,21	2.650,61
					16.912,21
11	**INSTALAÇÕES ELÉTRICAS**				
11.01	PONTO LUZ NO TETO	UN	16,00	42,73	683,68
11.02	PONTO LUZ NA PAREDE	UN	6,00	42,73	256,38
11.03	PONTO ELÉTRICO NA PAREDE	UN	11,00	42,90	471,90
11.04	FIO DE COBRE ISOLADO 2,5MM2	M	550,00	2,73	1.501,50
11.05	FIO DE COBRE ISOLADO 1,5MM2	M	300,00	1,63	489,00
11.06	CABO ISOLADO 4MM2	M	150,00	4,17	625,50
11.07	TOMADA UNIVERSAL	UN	9,00	8,61	77,49
11.08	TOMADA 2P+T	UN	2,00	14,16	28,32
11.09	INTERRUPTOR 3 SEÇÕES	UN	1,00	19,61	19,61
11.10	INTERRUPTOR 2 SEÇÕES	UN	1,00	14,04	14,04
11.11	INTERRUPTOR 1 SEÇÃO	UN	6,00	8,35	50,10
11.12	LUM. FLUORESCENTE CALHA ABERTA COMPLETA 2X40W	UN	16,00	75,02	1.200,32
11.13	LUMINÁRIA TIPO BRAÇO AO TEMPO COM LÂMPADA INCAND. 100W	UN	6,00	27,21	163,26
11.14	QUADRO DE DISTRIBUIÇÃO PARA 6 CIRCUITOS	UN	1,00	31,74	31,74
11.15	QUADRO DE MEDIÇÃO DE LUZ MONOFÁSICO	UN	1,00	106,35	106,35
11.16	ARMAÇÃO MONOFÁSICA	UN	1,00	21,52	21,52
11.17	DISJUNTOR MONOFÁSICO 10A A 30A	UN	5,00	13,32	66,60
11.18	SIRENE ELETROMECÂNICA RT12	UN	1,00	466,54	466,54
11.19	ATERRAMENTO COM 01 HASTE 5/8"X3,0M CABO NU 10MM²	UN	1,00	103,17	103,17
					6.377,02
12	**INSTALAÇÕES HIDRÁULICAS E SANITÁRIAS**				

KST CONSTRUÇÕES
K. Nunes Gomes-ME
Fone (FAX): (98)3371-1721
CNPJ: 10.635.410/0001-62
Construindo com qualidade

CREA - MA
AVERBAMOS O PRESENTE
ATESTA... ...TE
INTEGR... ...ÃO
Nº 28017/10 Fls. 01 A 08
Eng. Mecânico Acino Araújo Nascimento Filho
1º Vice - Presidente em Exercício
CREA - MA

12.01	PONTO HIDRÁULICO	UN	11,00	28,71	315,81
12.02	PONTO SANITÁRIO SECUNDÁRIO	UN	6,00	30,80	184,80
12.03	PONTO SANITÁRIO PRIMÁRIO	UN	4,00	38,97	155,88
12.04	TUBO ÁGUA 20MM INC. CONEXÕES	M	18,00	6,26	112,68
12.05	TUBO ÁGUA 25MM INC. CONEXÕES	M	40,00	7,11	284,40
12.06	TUBO ESGOTO 40MM INCL. CONEXÕES	M	18,00	5,32	95,76
12.07	TUBO ESGOTO 50MM INCL. CONEXÕES	M	12,00	6,31	75,72
12.08	TUBO ESGOTO 100MM INCL. CONEXÕES	M	22,00	12,99	285,78
12.09	CAIXA SIFONADA EM PVC 10X10CM	UN	3,00	17,33	51,99
12.10	CAIXA DE INSPEÇÃO 40X40X60CM C/TAMPA CONCRETO	UN	3,00	57,99	173,97
12.11	CAIXA DE GORDURA 40X40X60CM C/TAMPA CONCRETO	UN	1,00	57,99	57,99
12.12	BACIA SIFONADA DE LOUÇA BRANCA C/TAMPA	UN	4,00	189,00	756,00
12.13	LAVATÓRIO DE LOUÇA BRANCA S/COLUNA COM TORNEIRA E ACESSÓRIOS	UN	4,00	146,33	585,32
12.14	CAIXA DE DESCARGA DE SOBREPOR	UN	4,00	46,81	187,24
12.15	TAMPA PLÁSTICA PARA VASO	UN	4,00	22,97	91,88
12.16	REGISTRO DE GAVETA COM CANOPLA 3/4"	UN	3,00	39,07	117,21
12.17	TORNEIRA LONGA PARA PIA 1/2"	UN	1,00	41,33	41,33
12.18	PIA INOX 1,50X0,60M COM 1 CUBA C/VÁLVULA	UN	1,00	301,54	301,54
12.19	SIFÃO PVC PARA PIA INOX	UN	1,00	12,95	12,95
12.20	CAIXA DÁGUA FIBRA 1.000L INSTALADA	UN	1,00	404,57	404,57
12.21	PORTA PAPEL DE LOUÇA BRANCA 15X15CM	UN	4,00	20,93	83,72
12.22	FOSSA EM ALVENARIA DE TIJOLOS E=10CM C/TAMPA DE CONCRETO (2,00X1,00X1,50)M	UN	1,00	1.081,43	1.081,43
12.23	SUMIDOURO EM ALVENARIA E=20CM C/TAMPA CONCRETO D=1,50M, H=2,20M	UN	1,00	836,07	836,07
					6.294,04
13	**PINTURA**				
13.01	PINTURA INTERIOR/EXTERIOR 2 DEMÃOS SEM MASSA EM PAREDES	M2	620,28	8,74	5.421,25
13.02	PINTURA ESMALTE 2 DEMÃOS EM ESQUADRIA DE FERRO COM ZARCÃO	M2	17,55	15,88	278,69

Prefeitura Municipal de Coelho Neto

Secretaria Municipal de Saúde

CNPJ: 05.281.738/0001-98 - Inscrição estadual: Isenta

Protocolo:	Data de abertura:	Data de transação:	Situação:
PT2022.09/CLHO-23069	26/09/2022 09:49:52	26/09/2022 09:49:52	Tramitado

Informações gerais

Assunto:
Construção UBS- Bom Sucesso

Nome do emitente:	Setor do emitente:	Nome do responsável:	Setor do responsável:
Maurício Rocha das Chagas	Presidência da CPL	Maurício Rocha das Chagas	Presidência da CPL

Prazo:	Prazo final:	Prazo prudencial:	Prioridade:
11 Dias (Úteis)	11/10/2022 23:59:59	10/10/2022 23:59:59	Normal

Despacho

Em anexo documentos de habilitação da empresa Erika Construções LTDA.

Maurício Rocha das Chagas
Presidente da CPL - Pregoeiro

Assinado eletronicamente por
Maurício Rocha das Chagas
Em 26/09/2022 às 09:49
Código de validação: e8aaa092-49dc-4a75-9895-816339d15120
Token: Y4Q4EX35

ALTERAÇÃO E CONSOLIDAÇÃO DA SOCIEDADE EMPRESARIA
ERIKA CONSTRUÇÃO LTDA

LINDACY DE JESUS PEREIRA RODRIGUES brasileira, solteira, empresaria, natural de Penalva - MA, nasceu em 04/10/1972, portadora do CPF nº 710.793.433-34 e RG nº 029169702005-0-SSP/MA, emitida em 02/05/2005, ambos residente e domiciliado na Rua 01 nº 02, Quadra 02, Bairro Cohatrac V – São Luís – MA, CEP 65.054-410 e, ROMARIO SOUSA DA SILVA, brasileiro, natural de Primeira Cruz – MA, solteiro, nasceu em 15/01/1993, empresário portador do CPF: 044.978.033-33 e RG. Nº 031892602006-6– SSP/MA, Expedida em 01/02/2018, residente e domiciliado na Rua 01 nº 02, Quadra 02. Bairro Cohatrac V – São Luís – MA, CEP 65.054-410,Únicos sócios componentes da Sociedade Limitada, sob a denominação de "ERIKA CONSTRUÇÃO LTDA". estabelecida na Rua 01 nº 02 – Cohatrac V – São Luís – MA. CEP: 65054-410 – São Luís – MA, devidamente registrada na Junta Comercial do Estado do Maranhão sob NIRE 21200425959 em 26/11/1997, Inscrita no CNPJ Nº 02.452113/0001-53, resolvem assim, alterar: o contrato social: de acordo com as condições e Cláusula a seguir: do contrato social, mediante as condições estabelecidas nas cláusulas seguintes, visando adaptação ao Código Civil, regulamentado pela Lei 10.406 de 10 de Janeiro de 2002, conforme segue:

CLAUSULA PRIMEIRA – ALTERAÇÃO DO OBJETO SOCIAL:
4120-4/00 – Construção de edifícios (residenciais, comerciais e industriais)
4211-1/01 – Construção de rodovias e ferrovias
4212-0/00 – Construção de obras de artes especiais
4312-6/00 – Perfurações e sondagens
4221-9/04 – Construções de instalações e redes de telecomunicações
4399-1/05 – Construção e perfuração de poços de água
4313-4/00 – Obras de terraplanagem
4213-8/00 – Obras de urbanização – ruas, praças e calçadas
4211-1/02 – Pintura para sinalização em pistas rodoviárias e aeroportos
3811-4/00 - Coleta de resíduos não-perigosos
4222-7/01 – Construção de rede de abastecimento de água, coleta de esgoto e construções correlatas exceto obras de irrigação
4329-1/04 – Montagem e instalação de sistemas e equipamentos de iluminação e sinalização em vias publicas, portos e aeroportos
4322-3/02 - Instalação e manutenção de sistemas de ar condicionado de ventilação e refrigeração;
4299-5/99 – Outras obras de engenharia civil não especificadas anteriormente (construção de estrutura com tirantes, obras de contenção, proteção de encostas, muro de arrimo, construção de vias, serviços de infra-estruturas, etc.)
8299-7/99 – Outras atividades de serviços prestados principalmente às empresas não especificado anteriormente, (Auxiliar de caixa, auxiliar de serviços gerais, auxiliar administrativo, telefonista, conferente, repositor de mercadorias em geral, vigilante desarmado, etc).
4924-8/00 – Transporte escolar
7739-0/03 – Aluguel de palcos, coberturas e outras estruturas de uso temporário, exceto andaimes
4520-0/01 – Serviços manutenção e reparação mecnicanica de veiculos automotores

ALTERAÇÃO E CONSOLIDAÇÃO DA SOCIEDADE EMPRESARIA
ERIKA CONSTRUÇÃO LTDA

8111-7/00 - Serviços combinados para apoio a edifícios, exceto condomínios prediais
4929-9/01 - Transporte rodoviário coletivo de passageiros, sob regime de fretamento, municipal
7719-5/99 - Locação de outros meios de transporte não especificados anteriormente, sem condutor(ônibus, motocicletas, trailers, ,caminhões, semi-reboques e similares)

CLAUSULA SEGUNDA – DO REENQUADRAMENTO DE EPP
Do REENQUADRAMENTO EM EPP (Empresa de Pequeno Porte), nos termos da Lei Complementar nº 123, de 14 de dezembro de GER – 21/07/2020 2006, e que não se enquadra em qualquer das hipóteses de exclusão relacionadas no § 4º do art. 3º da mencionada lei. (Art. 3º, II, da Lei Complementar nº 123, de 2006)

A VISTA DAS MODIFICAÇÕES ORA AJUSTADAS,CONSOLIDA-SE O CONTRATO SOCIAL COM A SEGUINTE REDAÇÃO

CLAUSUÇA PRIMEIRA – A sociedade gira sob a denominação social de ERIKA CONSTRUÇÃO LTDA

CLAUSULA SEGUNDA – A sociedade tem sede no seguinte endereço: Rua 01 nº 02 – Cohatrac V – São Luís – MA. CEP: 65054-410

CLAUSULA TERCEIRA – O Capital Social é de R$ 800.000,00 (oitocentos mil reais), dividido em 800.000 (oitocentos mil) cotas no valor unitário de R$ 1,00 (Hum real) totalmente integralizado pelos sócios em moeda corrente do Pais. Distribuído da seguinte forma:

SÓCIOS	%	QUOTAS	TOTAL R$
LINDACY DE JESUS PEREIRA RODRIGUES	95	760.000	760.000,00
ROMARIO SOUSA DA SILVA	5	40.000	40.000,00
TOTAL	**100**	**800.000**	**800.000,00**

CLAUSULA QUARTA – OBJETO SOCIAL:
4120-4/00 – Construção de edifícios (residenciais, comerciais e industriais)
4211-1/01 – Construção de rodovias e ferrovias
4212-0/00 – Construção de obras de artes especiais
4312-6/00 – Perfurações e sondagens
4221-9/04 – Construções de instalações e redes de telecomunicações
4399-1/05 – Construção e perfuração de poços de água
4313-4/00 – Obras de terraplanagem
4213-8/00 – Obras de urbanização – ruas, praças e calçadas
4211-1/02 – Pintura para sinalização em pistas rodoviárias e aeroportos
3811-4/00 - Coleta de resíduos não-perigosos
4222-7/01 – Construção de rede de abastecimento de água, coleta de esgoto e construções correlatas exceto obras de irrigação
4329-1/04 – Montagem e instalação de sistemas e equipamentos de iluminação e sinalização em vias publicas, portos e aeroportos

ALTERAÇÃO E CONSOLIDAÇÃO DA SOCIEDADE EMPRESARIA
ERIKA CONSTRUÇÃO LTDA

4322-3/02 - Instalação e manutenção de sistemas de ar condicionado de ventilação e refrigeração;
4299-5/99 – Outras obras de engenharia civil não especificadas anteriormente (construção de estrutura com tirantes, obras de contenção, proteção de encostas, muro de arrimo, construção de vias, serviços de infra-estruturas, etc.)
7820-5/00 – Locação de mão-de-obra temporária;
8299-7/99 – Outras atividades de serviços prestados principalmente às empresas não especificado anteriormente, (Auxiliar de caixa, auxiliar de serviços gerais, auxiliar administrativo, telefonista, conferente, repositor de mercadorias em geral, vigilante desarmado, etc).
4924-8/00 – Transporte escolar
7739-0/03 – Aluguel de palcos, coberturas e outras estruturas de uso temporário, exceto andaimes
4520-0/01 – Serviços manutenção e reparação mecnicanica de veiculos automotores
8230-0/01 - Serviços de organização de feiras, congres de veículos sos, exposições e festas
8111-7/00 - Serviços combinados para apoio a edifícios, exceto condomínios prediais
4929-9/01 - Transporte rodoviário coletivo de passageiros, sob regime de fretamento, municipal
7719-5/99 - Locação de outros meios de transporte não especificados anteriormente, sem condutor(ônibus, motocicletas, trailers,caminhões, reboques, semi-reboques e similares)

CLAUSULAR QUINTA - A responsabilidade de cada sócio é restrita ao valor de suas quotas, mas todos respondem solidariamente pela integralização do capital social.
CLAUSULA SEXTA - As quotas são indivisíveis e não poderão ser cedidas ou transferidas a terceiros sem o consentimento do outro sócio, a quem fica assegurado, em igualdade de condições e preço, o direito de preferência para sua aquisição se postas à venda, formalizando, se realizada a cessão delas, a alteração contratual pertinente.

CLAUSULA SETIMA - A sociedade iniciou suas atividades em 25/11/1997 e seu prazo de duração é por tempo indeterminado

CLAUSULA OITAVA - A administração da sociedade caberá a senhora Lindacy de Jesus Pereira Rodrigues com os poderes e atribuições de representações ativas e passivas da sociedade, judicial e extrajudicialmente autorizado o uso do nome empresarial, vedado, no entanto, em atividades estranhas ao interesse social ou assumir obrigações seja em favor de qualquer dos quotistas ou de terceiros, bem como onerar ou alienar bens imóveis da sociedade, sem autorização do outro sócio.

ALTERAÇÃO E CONSOLIDAÇÃO DA SOCIEDADE EMPRESARIA
ERIKA CONSTRUÇÃO LTDA

CLAUSULA NONA - Ao término de cada exercício social, em 31 de dezembro, o administrador prestará contas justificadas de sua administração, procedendo à elaboração do inventário, do balanço patrimonial e do balanço de resultado econômico, cabendo aos sócios, na proporção de suas quotas, os lucros ou perdas apuradas.

CLAUSULA DECIMA - A Administradora declara, sob as penas da Lei, de que não está impedida de exercer a administração da sociedade, por lei especial, ou em virtude de condenação criminal, ou por se encontrar sob os efeitos dela, a pena que vede, ainda que temporariamente, o acesso a cargos públicos; ou por crime falimentar, de prevaricação, peita ou suborno, concussão, peculato, ou contra a economia popular, contra o sistema financeiro nacional, contra normas de defesa de concorrência, contra as relações de consumo, fé pública, ou a propriedade. (art. 1.011, § 1º, CC/2002).

CLAUSULA DECIMA PRIMEIRA – Pelo exercício da administração, o administrador terá direito uma retirada mensal, livremente convencionada entre os sócios de comum acordo obedecendo os limites estabelecidos pela legislação do Imposto de Renda;

CLAUSULA DECIMA SEGUNDA - Falecendo ou interditado qualquer sócio, a sociedade continuará sua atividade com os herdeiros ou sucessores. Não sendo possível ou inexistindo interesse destes ou do(s) sócio(s) remanescente(s), o valor de seus haveres será apurado e liquidado com base na situação patrimonial da sociedade, à data da resolução, verificada em balanço especialmente levantado.

Parágrafo único. O mesmo procedimento será adotado em outros casos em que a sociedade se resolva em relação a seu sócio. (arts. 1.028 e 1.031, CC/2002)

CLAUSULA DECIMA TERCEIRA – As cotas da sociedade não poderão ser alienados a terceiros, estranhos ao quadro social sem prévio consentimento dos demais sócios, aos quais fica assegurado a preferencia na aquisição em igualdade de preço e condição, devendo o sócio retirante oferecer suas cotas aos demais sócio(s), sempre por escrito em correspondência dirigida a cada sócio da qual constem condições de alienação, para que se manifestem no exercício de preferencia no prazo de 30 (trinta) dias;

ALTERAÇÃO E CONSOLIDAÇÃO DA SOCIEDADE EMPRESARIA
ERIKA CONSTRUÇÃO LTDA

CLAUSULA DECIMA QUARTA - O sócio que desejar retirar-se da sociedade, devera notificar os demais por escrito com antecedência mínima de 30 (trinta) dias e seus haveres serão pagos após o levantamento do balanço geral da sociedade especifico para esse fim em 24 (vinte e quatro) prestações mensais iguais e sucessivas, vencendo-se a primeira 60 no prazo de (sessenta) dias contados da data da retirada do mesmo;

CLAUSULA DECIMA QUINTA – A sociedade poderá a qualquer tempo, abrir ou fechar filial ou qualquer outra dependência, mediante alteração contratual assinada por todos os sócios.

CLAUSULA DECIMA SEXTA - Os casos omissos no presente contrato serão resolvidos pelo consenso dos sócios, com observância da Lei n° 10.406/2002.

CLAUSULA DECIMA SETIMA - Fica eleito o foro da Comarca de São Luis – MA, para o exercício e o cumprimento dos direito e obrigações resultantes desta Alteração/Consolidação Contratual de Sociedade Limitada

E por estarem assim justos e contratados, assinam o presente instrumento na forma da Le e entrara em vigor na data do arquivamento no órgão competente

São Luis – MA, 08 de janeiro de 2021

Lindacy de Jesus Pereira Rodrigues
SÓCIA ADMINISTRADORA

Romário Sousa da Silva
SÓCIO

MINISTÉRIO DA ECONOMIA
Secretaria Especial de Desburocratização, Gestão e Governo Digital
Secretaria de Governo Digital
Departamento Nacional de Registro Empresarial e Integração

ASSINATURA ELETRÔNICA

Certificamos que o ato da empresa ERIKA CONSTRUÇÃO LTDA consta assinado digitalmente por:

IDENTIFICAÇÃO DO(S) ASSINANTE(S)	
CPF	Nome
05532043353	WALTER DE SOUSA BARROS
71079343334	LINDACY DE JESUS PEREIRA RODRIGUES

CERTIFICO O REGISTRO EM 01/03/2021 14:36 SOB Nº 20210111143.
PROTOCOLO: 210111143 DE 26/02/2021.
CÓDIGO DE VERIFICAÇÃO: 12101366874. CNPJ DA SEDE: 02452113000153.
NIRE: 21200425959. COM EFEITOS DO REGISTRO EM: 01/03/2021.
ERIKA CONSTRUÇÃO LTDA

JUCEMA

LÍLIAN THERESA RODRIGUES MENDONÇA
SECRETÁRIA-GERAL
www.empresafacil.ma.gov.br

A validade deste documento, se impresso, fica sujeito à comprovação de sua autenticidade nos respectivos portais, informando seus respectivos códigos de verificação.

REPÚBLICA FEDERATIVA DO BRASIL
MINISTÉRIO DAS CIDADES
DEPARTAMENTO NACIONAL DE TRÂNSITO
CARTEIRA NACIONAL DE HABILITAÇÃO

MA

NOME
LINDACY DE JESUS PEREIRA RODRIGUES

DOC. IDENTIDADE / ÓRG. EMISSOR / UF
0291697020050 SESP MA

CPF
710.793.433-34

DATA NASCIMENTO
04/10/1972

FILIAÇÃO
MANOEL DOS SANTOS RODR
IGUES
MARIA ROSA PEREIRA ROD
RIGUES

PERMISSÃO
[redacted]

ACC
[redacted]

CAT. HAB.
B

Nº REGISTRO
05852741570

VALIDADE
03/01/2023

1ª HABILITAÇÃO
15/08/2013

OBSERVAÇÕES
A

ASSINATURA DO PORTADOR

LOCAL
SAO LUIS, MA

DATA EMISSÃO
03/01/2018

Larissa Abdalla Britto
ASSINATURA DO EMISSOR

84880504665
MA037038907

MARANHÃO

VÁLIDA EM TODO O TERRITÓRIO NACIONAL
1576661076

PROIBIDO PLASTIFICAR
1576661076

v3.0 - DAUTIN Blockchain Documentos Digitais e Serviços Ltda EPP certifica em 25/11/2021 17:28:29 que o documento de hash (SHA-256) cb8005ec154ef0706c5f451608d0aaad1387da1dc4393cd60a1f0f32fabe6225 foi validado em 25/11/2021 17:27:21 através da transação blockchain 0x4e479a89682014da439271418df1a43f3de897602be2d5fee9efe774449bc55b e pode ser verificado em https://www.dautin.com/FileCheck (NID: 39278)

Rua XV de Novembro, 64 - Sala 21
Edifício Pedro Francisco Vargas
Centro, Itajaí - Santa Catarina
(47) 3514-7599 | (47) 99748-2223
www.dautin.com | dautin@dautin.com

CERTIFICADO DE PROVA DE AUTENTICIDADE ELETRÔNICA

A DAUTIN BLOCKCHAIN DOCUMENTOS DIGITAIS E SERVIÇOS LTDA, especificada neste ato apenas como **Dautin Blockchain Co.** CERTIFICA para os devidos fins de direito que, o arquivo digital especificado com o tipo documental **Autenticação** e representado pela função hash criptográfica conhecida como SHA-256, de código **cb8005ec154ef0706c5f451608d0aaad1387da1dc4393cd60a1f0f32fabe6225** foi autenticado de acordo com as Legislações e normas vigentes[1] através da rede blockchain Ethereum Classic, sob o identificador único denominado NID **39278** dentro do sistema.

A autenticação eletrônica do documento intitulado **"PROVA DE AUTENTICIDADE"**, cujo assunto é descrito como **"REGISTRO DE IDENTIDADE -ROMARIO"**, faz prova de que em **25/11/2021 17:27:12**, o responsável **Erika Construção Ltda (02.452.113/0001-53)** tinha posse do arquivo com as mesmas características que foram reproduzidas na prova de autenticidade, sendo de Erika Construção Ltda a responsabilidade, única e exclusiva, pela idoneidade do documento apresentado a DAUTIN Blockchain Co.

Este CERTIFICADO foi emitido em **25/11/2021 17:28:22** através do sistema de autenticação eletrônica da empresa DAUTIN Blockchain Co. de acordo com o Art. 10, § 2º da MP 2200-2/2001, Art. 107 do Código Civil e Art. 411, em seus §§ 2º e 3º do Código de Processo Civil, estando dessa maneira de acordo para o cumprimento do Decreto 10278/2020.

Para mais informações sobre a operação acesse o site **https://www.dautin.com** e informe o código da transação blockchain **0x4e479a89682014da439271418df1a43f3de897602be2d5fee9efe774449bc55b**.
Também é possível acessar a consulta através da rede blockchain em **https://blockscout.com/etc/mainnet/**

[1] Legislação Vigente: Medida Provisória nº 2200-2/2001, Código Civil e Código de Processo Civil.

DAUTIN
BLOCKCHAIN

Presidência da República Casa Civil
Subchefia para Assuntos Jurídicos
MEDIDA PROVISÓRIA 2.200-2
DE 24 DE AGOSTO DE 2001.

TCU

TRIBUNAL DE CONTAS DA UNIÃO

Consulta Consolidada de Pessoa Jurídica

Este relatório tem por objetivo apresentar os resultados consolidados de consultas eletrônicas realizadas diretamente nos bancos de dados dos respectivos cadastros. A responsabilidade pela veracidade do resultado da consulta é do Órgão gestor de cada cadastro consultado. A informação relativa à razão social da Pessoa Jurídica é extraída do Cadastro Nacional da Pessoa Jurídica, mantido pela Receita Federal do Brasil.

Consulta realizada em: 15/01/2022 12:06:20

Informações da Pessoa Jurídica:

Razão Social: **ERIKA CONSTRUCAO LTDA**
CNPJ: **02.452.113/0001-53**

Resultados da Consulta Eletrônica:

Órgão Gestor: **TCU**
Cadastro: **Licitantes Inidôneos**
Resultado da consulta: **Nada Consta**

Para acessar a certidão original no portal do órgão gestor, clique AQUI.

Órgão Gestor: **CNJ**
Cadastro: **CNIA - Cadastro Nacional de Condenações Cíveis por Ato de Improbidade Administrativa e Inelegibilidade**
Resultado da consulta: **Nada Consta**

Para acessar a certidão original no portal do órgão gestor, clique AQUI.

Órgão Gestor: **Portal da Transparência**
Cadastro: **Cadastro Nacional de Empresas Inidôneas e Suspensas**
Resultado da consulta: **Nada Consta**

Para acessar a certidão original no portal do órgão gestor, clique AQUI.

Órgão Gestor: **Portal da Transparência**
Cadastro: **CNEP - Cadastro Nacional de Empresas Punidas**
Resultado da consulta: **Nada Consta**

Para acessar a certidão original no portal do órgão gestor, clique AQUI.

Obs: A consulta consolidada de pessoa jurídica visa atender aos princípios de simplificação e

racionalização de serviços públicos digitais. Fundamento legal: Lei nº 12.965, de 23 de abril de 2014, Lei nº 13.460, de 26 de junho de 2017, Lei nº 13.726, de 8 de outubro de 2018, Decreto nº 8.638 de 15, de janeiro de 2016.

TRIBUNAL DE CONTAS DA UNIÃO

CERTIDÃO NEGATIVA

DE

LICITANTES INIDÔNEOS

(Válida somente com a apresentação do CPF)

Nome completo: **LINDACY DE JESUS PEREIRA RODRIGUES**

CPF/CNPJ: **710.793.433-34**

O Tribunal de Contas da União CERTIFICA que, na presente data, o (a) requerente acima identificado(a) NÃO CONSTA da relação de responsáveis inidôneos para participar de licitação na administração pública federal, por decisão deste Tribunal, nos termos do art. 46 da Lei nº 8.443/92 (Lei Orgânica do TCU).

Não constam da relação consultada para emissão desta certidão os responsáveis ainda não notificados do teor dos acórdãos condenatórios, aqueles cujas condenações tenham tido seu prazo de vigência expirado, bem como aqueles cujas apreciações estejam suspensas em razão de interposição de recurso com efeito suspensivo ou de decisão judicial.

Certidão emitida às 11:08:46 do dia 15/01/2022, com validade de trinta dias a contar da emissão.

A veracidade das informações aqui prestadas podem ser confirmadas no sítio https://contas.tcu.gov.br/ords/f?p=INABILITADO:5

Código de controle da certidão: 26PK150122110846

Atenção: qualquer rasura ou emenda invalidará este documento.

TRIBUNAL DE CONTAS DA UNIÃO

CERTIDÃO NEGATIVA

DE

LICITANTES INIDÔNEOS

(Válida somente com a apresentação do CPF)

Nome completo: **ROMARIO SOUSA DA SILVA**

CPF/CNPJ: **044.978.033-33**

O Tribunal de Contas da União CERTIFICA que, na presente data, o (a) requerente acima identificado(a) NÃO CONSTA da relação de responsáveis inidôneos para participar de licitação na administração pública federal, por decisão deste Tribunal, nos termos do art. 46 da Lei nº 8.443/92 (Lei Orgânica do TCU).

Não constam da relação consultada para emissão desta certidão os responsáveis ainda não notificados do teor dos acórdãos condenatórios, aqueles cujas condenações tenham tido seu prazo de vigência expirado, bem como aqueles cujas apreciações estejam suspensas em razão de interposição de recurso com efeito suspensivo ou de decisão judicial.

Certidão emitida às 11:07:39 do dia 15/01/2022, com validade de trinta dias a contar da emissão.

A veracidade das informações aqui prestadas podem ser confirmadas no sítio https://contas.tcu.gov.br/ords/f?p=INABILITADO:5

Código de controle da certidão: BCQN150122110739

Atenção: qualquer rasura ou emenda invalidará este documento.

CONTROLADORIA-GERAL DA UNIÃO

Certidão negativa correcional (CGU-PJ, CEIS, CNEP e CEPIM)

Consultado: **ERIKA CONSTRUCAO LTDA**

CPF/CNPJ: **02.452.113/0001-53**

Certifica-se que, em consulta aos cadastros CGU-PJ, CEIS, CNEP e CEPIM mantidos pela Corregedoria-Geral da União, **NÃO CONSTAM** registros de penalidades vigentes relativas ao CNPJ/CPF consultado.

Destaca-se que, nos termos da legislação vigente, os referidos cadastros consolidam informações prestadas pelos entes públicos, de todos os Poderes e esferas de governo.

O Sistema CGU-PJ consolida os dados sobre o andamento dos processos administrativos de responsabilização de entes privados no Poder Executivo Federal.

O Cadastro Nacional de Empresas Inidôneas e Suspensas (CEIS) apresenta a relação de empresas e pessoas físicas que sofreram sanções que implicaram a restrição de participar de licitações ou de celebrar contratos com a Administração Pública.

O Cadastro Nacional de Empresas Punidas (CNEP) apresenta a relação de empresas que sofreram qualquer das punições previstas na Lei nº 12.846/2013 (Lei Anticorrupção).

O Cadastro de Entidades Privadas sem Fins Lucrativos Impedidas (CEPIM) apresenta a relação de entidades privadas sem fins lucrativos que estão impedidas de celebrar novos convênios, contratos de repasse ou termos de parceria com a Administração Pública Federal, em função de irregularidades não resolvidas em convênios, contratos de repasse ou termos de parceria firmados anteriormente.

Certidão emitida às 11:19:05 do dia 15/01/2022 , com validade até o dia 14/02/2022.

Link para consulta da verificação da certidão https://certidoes.cgu.gov.br/

Código de controle da certidão: FArlUsIgQqhjoLvzdPqm

Qualquer rasura ou emenda invalidará este documento.

FILTROS APLICADOS:

Nome: LINDACY DE JESUS PEREIRA RODRIGUES
CPF / CNPJ: 710 793 433-34

LIMPAR

Data da consulta: 15/01/2022 12:47:13
Data da última atualização: 14/01/2022 16:00:04

DETALHAR	CNPJ/CPF DO SANCIONADO	NOME DO SANCIONADO	UF DO SANCIONADO	ÓRGÃO/ENTIDADE SANCIONADORA	TIPO DA SANÇÃO	DATA DE PUBLICAÇÃO DA SANÇÃO	QUANTIDADE
Nenhum registro encontrado							

FILTROS APLICADOS:

Nome: ROMARIO SOUSA DA SILVA

LIMPAR

Data da consulta: 15/01/2022 12:47:13
Data da última atualização: 14/01/2022 16:00:04

DETALHAR	CNPJ/CPF DO SANCIONADO	NOME DO SANCIONADO	UF DO SANCIONADO	ÓRGÃO/ENTIDADE SANCIONADORA	TIPO DA SANÇÃO	DATA DE PUBLICAÇÃO DA SANÇÃO	QUANTIDADE
Nenhum registro encontrado							

CONTROLADORIA-GERAL DA UNIÃO

Certidão negativa correcional (CGU-PJ, CEIS, CNEP e CEPIM)

Consultado: **LINDACY DE JESUS PEREIRA RODRIGUES**

CPF/CNPJ: **710.793.433-34**

Certifica-se que, em consulta aos cadastros CGU-PJ, CEIS, CNEP e CEPIM mantidos pela Corregedoria-Geral da União, **NÃO CONSTAM** registros de penalidades vigentes relativas ao CNPJ/CPF consultado.

Destaca-se que, nos termos da legislação vigente, os referidos cadastros consolidam informações prestadas pelos entes públicos, de todos os Poderes e esferas de governo.

O Sistema CGU-PJ consolida os dados sobre o andamento dos processos administrativos de responsabilização de entes privados no Poder Executivo Federal.

O Cadastro Nacional de Empresas Inidôneas e Suspensas (CEIS) apresenta a relação de empresas e pessoas físicas que sofreram sanções que implicaram a restrição de participar de licitações ou de celebrar contratos com a Administração Pública.

O Cadastro Nacional de Empresas Punidas (CNEP) apresenta a relação de empresas que sofreram qualquer das punições previstas na Lei nº 12.846/2013 (Lei Anticorrupção).

O Cadastro de Entidades Privadas sem Fins Lucrativos Impedidas (CEPIM) apresenta a relação de entidades privadas sem fins lucrativos que estão impedidas de celebrar novos convênios, contratos de repasse ou termos de parceria com a Administração Pública Federal, em função de irregularidades não resolvidas em convênios, contratos de repasse ou termos de parceria firmados anteriormente.

Certidão emitida às 11:18:34 do dia 15/01/2022 , com validade até o dia 14/02/2022.

Link para consulta da verificação da certidão https://certidoes.cgu.gov.br/

Código de controle da certidão: EW77YeeIbkhXyrYFGUk8

Qualquer rasura ou emenda invalidará este documento.

CONTROLADORIA-GERAL DA UNIÃO

Certidão negativa correcional (CGU-PJ, CEIS, CNEP e CEPIM)

Consultado: **ROMARIO SOUSA DA SILVA**

CPF/CNPJ: **044.978.033-33**

Certifica-se que, em consulta aos cadastros CGU-PJ, CEIS, CNEP e CEPIM mantidos pela Corregedoria-Geral da União, **NÃO CONSTAM** registros de penalidades vigentes relativas ao CNPJ/CPF consultado.

Destaca-se que, nos termos da legislação vigente, os referidos cadastros consolidam informações prestadas pelos entes públicos, de todos os Poderes e esferas de governo.

O Sistema CGU-PJ consolida os dados sobre o andamento dos processos administrativos de responsabilização de entes privados no Poder Executivo Federal.

O Cadastro Nacional de Empresas Inidôneas e Suspensas (CEIS) apresenta a relação de empresas e pessoas físicas que sofreram sanções que implicaram a restrição de participar de licitações ou de celebrar contratos com a Administração Pública.

O Cadastro Nacional de Empresas Punidas (CNEP) apresenta a relação de empresas que sofreram qualquer das punições previstas na Lei nº 12.846/2013 (Lei Anticorrupção).

O Cadastro de Entidades Privadas sem Fins Lucrativos Impedidas (CEPIM) apresenta a relação de entidades privadas sem fins lucrativos que estão impedidas de celebrar novos convênios, contratos de repasse ou termos de parceria com a Administração Pública Federal, em função de irregularidades não resolvidas em convênios, contratos de repasse ou termos de parceria firmados anteriormente.

Certidão emitida às 11:18:05 do dia 15/01/2022 , com validade até o dia 14/02/2022.

Link para consulta da verificação da certidão https://certidoes.cgu.gov.br/

Código de controle da certidão: t3AnrMejOMOnfmVzyLnr

Qualquer rasura ou emenda invalidará este documento.

CONTROLADORIA-GERAL DA UNIÃO

Certidão negativa correcional (ePAD e CGU-PAD)

Consultado: **LINDACY DE JESUS PEREIRA RODRIGUES**

CPF/CNPJ: **710.793.433-34**

Certifica-se que, em consulta aos sistemas ePAD e CGU-PAD, **NÃO CONSTAM** registros de penalidades vigentes relativas ao CPF consultado.

Destaca-se que, nos termos da legislação vigente, os sistemas ePAD e CGU-PAD consolidam informações prestadas pelas unidades do Poder Executivo federal supervisionadas pela Controladoria-Geral da União, e não substituem as informações constantes dos assentamentos funcionais.

O** Sistema de Gestão de Processos Disciplinares (CGU-PAD) **e o** Sistema ePAD **consolidam informações sobre os procedimentos disciplinares no âmbito dos órgãos, entidades, empresas públicas e sociedades de economia mista do Poder Executivo Federal.

Certidão emitida às 11:18:34 do dia 15/01/2022 , com validade até o dia 14/02/2022.

Link para consulta da verificação da certidão https://certidoes.cgu.gov.br/

Código de controle da certidão: MCWJ6BT7ixQU3CpTq0mB

Qualquer rasura ou emenda invalidará este documento.

CONTROLADORIA-GERAL DA UNIÃO

Certidão negativa correcional (ePAD e CGU-PAD)

Consultado: **ROMARIO SOUSA DA SILVA**

CPF/CNPJ: **044.978.033-33**

Certifica-se que, em consulta aos sistemas ePAD e CGU-PAD, **NÃO CONSTAM** registros de penalidades vigentes relativas ao CPF consultado.

Destaca-se que, nos termos da legislação vigente, os sistemas ePAD e CGU-PAD consolidam informações prestadas pelas unidades do Poder Executivo federal supervisionadas pela Controladoria-Geral da União, e não substituem as informações constantes dos assentamentos funcionais.

O** Sistema de Gestão de Processos Disciplinares (CGU-PAD) **e o** Sistema ePAD **consolidam informações sobre os procedimentos disciplinares no âmbito dos órgãos, entidades, empresas públicas e sociedades de economia mista do Poder Executivo Federal.

Certidão emitida às 11:18:05 do dia 15/01/2022 , com validade até o dia 14/02/2022.

Link para consulta da verificação da certidão https://certidoes.cgu.gov.br/

Código de controle da certidão: LURvnbZ2fCTOYLBQBsHF

Qualquer rasura ou emenda invalidará este documento.

FILTROS APLICADOS:

Nome: ROMARIO SOUSA DA SILVA

LIMPAR

Data da consulta: 15/01/2022 11:10:27
Data da última atualização: 14/01/2022 16:00:04

DETALHAR	CNPJ/CPF DO SANCIONADO	NOME DO SANCIONADO	UF DO SANCIONADO	ÓRGÃO/ENTIDADE SANCIONADORA	TIPO DA SANÇÃO	INÍCIO DA VIGÊNCIA DA SANÇÃO	FIM DA VIGÊNCIA DA SANÇÃO	VALOR DA MULTA	QUANTIDADE
Nenhum registro encontrado									

FILTROS APLICADOS:

Nome: LINDACY DE JESUS PEREIRA RODRIGUES
UF do sancionado: MARANHÃO

LIMPAR

Data da consulta: 15/01/2022 11:10:27
Data da última atualização: 14/01/2022 16:00:04

DETALHAR	CNPJ/CPF DO SANCIONADO	NOME DO SANCIONADO	UF DO SANCIONADO	ÓRGÃO/ENTIDADE SANCIONADORA	TIPO DA SANÇÃO	INÍCIO DA VIGÊNCIA DA SANÇÃO	FIM DA VIGÊNCIA DA SANÇÃO	VALOR DA MULTA	QUANTIDADE
Nenhum registro encontrado									

Improbidade Administrativa e Inelegibilidade

Certidão Negativa

Certifico que nesta data (15/01/2022 às 11:10) NÃO CONSTA no Cadastro Nacional de Condenações Cíveis por Ato de Improbidade Administrativa e Inelegibilidade registros de condenação com trânsito em julgado ou sanção ativa quanto ao CPF nº 710.793.433-34.

A condenação por atos de improbidade administrativa não implica automático e necessário reconhecimento da inelegibilidade do condenado.
Para consultas sobre inelegibilidade acesse portal do TSE em http://divulgacandcontas.tse.jus.br/

Esta certidão é expedida gratuitamente. Sua autenticidade pode ser por meio do número de controle 61E2.D5F2.9BD1.9858 no seguinte endereço: https://www.cnj.jus.br/improbidade_adm/autenticar_certidao.php

Ministério da Fazenda
Secretaria da Receita Federal do Brasil

Comprovante de Situação Cadastral no CPF

Nº do CPF: **710.793.433-34**

Nome: **LINDACY DE JESUS PEREIRA RODRIGUES**

Data de Nascimento: **04/10/1972**

Situação Cadastral: **REGULAR**

Data da Inscrição: **16/05/1994**

Digito Verificador: **00**

Comprovante emitido às: **11:54:24** do dia **15/01/2022** (hora e data de Brasília).
Código de controle do comprovante: **8E96.8AFC.E815.EAF0**

Este documento não substitui o "Comprovante de Inscrição no CPF".

(Modelo aprovado pela IN/RFB nº 1.548, de 13/02/2015.)

Ministério da Fazenda
Secretaria da Receita Federal do Brasil

Comprovante de Situação Cadastral no CPF

Nº do CPF: **044.978.033-33**

Nome: **ROMARIO SOUSA DA SILVA**

Data de Nascimento: **15/01/1993**

Situação Cadastral: **REGULAR**

Data da Inscrição: **09/11/2007**

Digito Verificador: **00**

Comprovante emitido às: **11:51:16** do dia **15/01/2022** (hora e data de Brasília).
Código de controle do comprovante: **46C8.AD4D.B520.8764**

Este documento não substitui o "Comprovante de Inscrição no CPF".

(Modelo aprovado pela IN/RFB nº 1.548, de 13/02/2015.)

COMPROVANTE DE INSCRIÇÃO E DE SITUAÇÃO CADASTRAL

Consulta Quadro de Sócios e Administradores - QSA

CNPJ: 02.452.113/0001-53
NOME EMPRESARIAL: ERIKA CONSTRUCAO LTDA
CAPITAL SOCIAL: R$800.000,00 (Oitocentos mil reais)

O Quadro de Sócios e Administradores(QSA) constante da base de dados do Cadastro Nacional da Pessoa Jurídica (CNPJ) é o seguinte:

Nome/Nome Empresarial: LINDACY DE JESUS PEREIRA RODRIGUES
Qualificação: 49-Sócio-Administrador

Nome/Nome Empresarial: ROMARIO SOUSA DA SILVA
Qualificação: 22-Sócio

Para informações relativas à participação no QSA, acessar o e-CAC com certificado digital ou comparecer a uma unidade da RFB.

Emitido no dia **15/01/2022** às **11:22** (data e hora de Brasília).

VOLTAR IMPRIMIR

Passo a passo para o CNPJ Consultas CNPJ Estatísticas Parceiros Serviços CNPJ

26

COMPROVANTE DE INSCRIÇÃO E DE SITUAÇÃO CADASTRAL

© 2018 PORTAL DA REDESIM. Todos direitos reservados

REPÚBLICA FEDERATIVA DO BRASIL

CADASTRO NACIONAL DA PESSOA JURÍDICA

NÚMERO DE INSCRIÇÃO	COMPROVANTE DE INSCRIÇÃO E DE SITUAÇÃO CADASTRAL	DATA DE ABERTURA
02.452.113/0001-53 MATRIZ		06/04/1998

NOME EMPRESARIAL
ERIKA CONSTRUCAO LTDA

TÍTULO DO ESTABELECIMENTO (NOME DE FANTASIA)
****

PORTE
EPP

CÓDIGO E DESCRIÇÃO DA ATIVIDADE ECONÔMICA PRINCIPAL
41.20-4-00 - Construção de edificios

CÓDIGO E DESCRIÇÃO DAS ATIVIDADES ECONÔMICAS SECUNDÁRIAS
38.11-4-00 - Coleta de residuos não-perigosos
42.11-1-01 - Construção de rodovias e ferrovias
42.11-1-02 - Pintura para sinalização em pistas rodoviárias e aeroportos
42.12-0-00 - Construção de obras de arte especiais
42.13-8-00 - Obras de urbanização - ruas, praças e calçadas
42.21-9-04 - Construção de estações e redes de telecomunicações
42.22-7-01 - Construção de redes de abastecimento de água, coleta de esgoto e construções correlatas, exceto obras de irrigação
42.99-5-99 - Outras obras de engenharia civil não especificadas anteriormente
43.12-6-00 - Perfurações e sondagens
43.13-4-00 - Obras de terraplenagem
43.22-3-02 - Instalação e manutenção de sistemas centrais de ar condicionado, de ventilação e refrigeração
43.29-1-04 - Montagem e instalação de sistemas e equipamentos de iluminação e sinalização em vias públicas, portos e aeroportos
43.99-1-05 - Perfuração e construção de poços de água
45.20-0-01 - Serviços de manutenção e reparação mecânica de veículos automotores
49.24-8-00 - Transporte escolar
49.29-9-01 - Transporte rodoviário coletivo de passageiros, sob regime de fretamento, municipal
77.19-5-99 - Locação de outros meios de transporte não especificados anteriormente, sem condutor
77.39-0-03 - Aluguel de palcos, coberturas e outras estruturas de uso temporário, exceto andaimes
81.11-7-00 - Serviços combinados para apoio a edificios, exceto condominios prediais
82.99-7-99 - Outras atividades de serviços prestados principalmente às empresas não especificadas anteriormente

CÓDIGO E DESCRIÇÃO DA NATUREZA JURÍDICA
206-2 - Sociedade Empresária Limitada

LOGRADOURO	NÚMERO	COMPLEMENTO
R UM	02	********

CEP	BAIRRO/DISTRITO	MUNICÍPIO	UF
65.054-410	COHATRAC V	SAO LUIS	MA

ENDEREÇO ELETRÔNICO	TELEFONE
[illegible]BENSFERREIRA2307@GMAIL.COM	(98) 9934-1842

ENTE FEDERATIVO RESPONSÁVEL (EFR)
*****

SITUAÇÃO CADASTRAL	DATA DA SITUAÇÃO CADASTRAL
ATIVA	07/11/2018

MOTIVO DE SITUAÇÃO CADASTRAL

SITUAÇÃO ESPECIAL	DATA DA SITUAÇÃO ESPECIAL
********	********

Aprovado pela Instrução Normativa RFB nº 1.863, de 27 de dezembro de 2018.

Emitido no dia **15/01/2022** às **11:21:00** (data e hora de Brasília).

Estado do Maranhão SINTEGRA/ICMS Consulta Pública ao Cadastro do Estado do Maranhão Secretaria de Fazenda

Resultado da Consulta SINTEGRA/ICMS

IDENTIFICAÇÃO

CGC: 02.452.113/0001-53 **Inscrição Estadual:** 12.669796-5

Razão Social: ERIKA CONSTRUA‡AƒO LTDA

Regime Apuração: NORMAL

ENDEREÇO

Logradouro: RUA UM

Número: 2 **Complemento:**

Bairro: COHATRAC IV

Município: SAO LUIS **UF:** MA

CEP: 65054410 **DDD:** **Telefone:** 99341842

INFORMAÇÕES COMPLEMENTARES

CNAE Principal: 4120400 - CONSTRUÇÃO DE EDIFÍCIOS

CNAEs Secundários

Código	Descrição CNAE
8299799	OUTRAS ATIVIDADES DE SERVIÇOS PRESTADOS PRINCIPALMENTE ÀS EMPRESAS NÃO ESPECIFICADAS ANTERIORMENTE
4322302	INSTALAÇÃO E MANUTENÇÃO DE SISTEMAS CENTRAIS DE AR CONDICIONADO, DE VENTILAÇÃO E REFRIGERAÇÃO
4329104	MONTAGEM E INSTALAÇÃO DE SISTEMAS E EQUIPAMENTOS DE ILUMINAÇÃO E SINALIZAÇÃO EM VIAS PÚBLICAS, PORTOS E AEROPORTOS
4399105	PERFURAÇÃO E CONSTRUÇÃO DE POÇOS DE ÁGUA
4520001	SERVIÇOS DE MANUTENÇÃO E REPARAÇÃO MECÂNICA DE VEÍCULOS AUTOMOTORES
4924800	TRANSPORTE ESCOLAR
4929901	TRANSPORTE RODOVIÁRIO COLETIVO DE PASSAGEIROS, SOB REGIME DE FRETAMENTO, MUNICIPAL
7719599	LOCAÇÃO DE OUTROS MEIOS DE TRANSPORTE NÃO ESPECIFICADOS ANTERIORMENTE, SEM CONDUTOR
7739003	ALUGUEL DE PALCOS, COBERTURAS E OUTRAS ESTRUTURAS DE USO TEMPORÁRIO, EXCETO ANDAIMES
8111700	SERVIÇOS COMBINADOS PARA APOIO A EDIFÍCIOS, EXCETO CONDOMÍNIOS PREDIAIS
4211101	CONSTRUÇÃO DE RODOVIAS E FERROVIAS
3811400	COLETA DE RESÍDUOS NÃO-PERIGOSOS
4313400	OBRAS DE TERRAPLENAGEM
4211102	PINTURA PARA SINALIZAÇÃO EM PISTAS RODOVIÁRIAS E AEROPORTOS
4212000	CONSTRUÇÃO DE OBRAS-DE-ARTE ESPECIAIS
4213800	OBRAS DE URBANIZAÇÃO - RUAS, PRAÇAS E CALÇADAS
4221904	CONSTRUÇÃO DE ESTAÇÕES E REDES DE TELECOMUNICAÇÕES
4222701	CONSTRUÇÃO DE REDES DE ABASTECIMENTO DE ÁGUA, COLETA DE ESGOTO E CONSTRUÇÕES CORRELATAS, EXCETO OBRAS DE IRRIGAÇÃO
4299599	OUTRAS OBRAS DE ENGENHARIA CIVIL NÃO ESPECIFICADAS ANTERIORMENTE
4312600	PERFURAÇÕES E SONDAGENS

Situação Cadastral Vigente: HABILITADO COM RESTRIÇÃO

Data desta Situação Cadastral: 28/10/2020

OBRIGAÇÕES

NFe a partir de (CNAE's):

EDF a partir de: 28/10/2020,

CTE a partir de:

Observação: Os dados acima estão baseados em informações fornecidas pelo próprio contribuinte cadastrado. Não valem como certidão de sua efetiva existência de fato e de direito, não são oponíveis à Fazenda e nem excluem a responsabilidade tributária derivada de operações com ele ajustadas.

Data da Consulta: 15/01/2022

Número da Consulta:

29

PREFEITURA DE SÃO LUÍS

SECRETARIA MUNICIPAL DE FAZENDA

DADOS CADASTRAIS DO CONTRIBUINTE

DADOS GERAIS

TIPO DE PESSOA: JURÍDICA **INSCRIÇÃO MUNICIPAL:** 8666008 **CNPJ:** 02452113000153
NOME EMPRESARIAL: ERIKA CONSTRUCAO LTDA - ME
NOME FANTASIA: ERIKA CONSTRUCAO
SITUAÇÃO CADASTRAL: ATIVO
NATUREZA JURÍDICA: 2062 - Sociedade Empresária Limitada
CBO: -
DOC. CONSTITUIÇÃO: CONTRATO SOCIAL **ALT. ATUAL. CONTR. SOC.:** 01/03/2021
ORGÃO DE REGISTRO: JUNTA COMERCIAL - **NIRE:** 21200425959
CAPITAL SOCIAL: 800.000,00 **INSCRIÇÃO ESTADUAL:** 121628060
REG. TRIBUTÃRIO: Normal **TIPO ESTABELECIMENTO:** SEDE/MATRIZ
SUBSTITUTO TRIBUTÃRIO: N?O **REGIME PAGAMENTO:** DE COMPETENCIA
INSCR. MUNIC. PRINCIPAL: SIM **TIPO ENQUADRAMENTO:** OUTROS
LIVRO: **FOLHA:** **DATA DO REGISTRO:** 26/11/1997
ATV. LICENCIADA VINCULADA: Taxa TLVLF Ind de Construção Civil - Pequeno Porte

TIPO PORTE: PEQUENO PORTE **TIPO DE INSCRIÇÃO:** NORMAL

ENDEREÇOS

ENDEREÇO ESTABELECIMENTO

TIPO DE ZONA URBANA **USO DO IMÓVEL:** ALUGADO
TIPO DE IMÓVEL: RESIDENCIAL **INSC. IMOBILIÃRIA** 1001231000102010
CIDADE/UF: SAO LUIS / MA **NÚMERO:** 02
ENDEREÇO: R Um **CEP:** 65054410
COMPLEMENTO: LOJA: 109; **BAIRRO:** Cohatrac V
POVOADO: **ZONA RURAL:**
CCIR: **NIRF:**
DATUM REFERÃŠNCIA: **LATITUDE:**
LONGITUDE:

ENDEREÇO CORRESPONDÊNCIA

CIDADE/UF: SAO LUIS / MA **NÚMERO:** 102
ENDEREÇO: PC JOAO LISBOA **CEP:** 65010310
COMPLEMENTO: LOJA: 109; **BAIRRO:** CENTRO

CONTATOS

TIPO DE CONTATO	DESCRIÇÃO
TELEFONE	(98) 2229564
TELEFONE	(98) 99341842
E-MAIL	construcaoesr@hotmail.com
	construcaoesr@hotmail.com

ATIVIDADES DESENVOLVIDAS

OBJETO SOCIAL

null

FORMA DE ATUAÇÃO

Estabelecimento Fixo

LISTA DE ATIVIDADES

CÓDIGO CNAE	DESCRIÇÃO	PRINCIPAL
381140000	COLETA DE RESIDUOS NAO-PERIGOSOS	
412040000	CONSTRUCAO DE EDIFICIOS	SIM
421110100	CONSTRUCAO DE RODOVIAS E FERROVIAS	
421110200	PINTURA PARA SINALIZACAO EM PISTAS RODOVIARIAS E AEROPORTOS	
421200000	CONSTRUCAO DE OBRAS-DE-ARTE ESPECIAIS	
421380000	OBRAS DE URBANIZACAO - RUAS, PRACAS E CALCADAS	
422190400	CONSTRUCAO DE ESTACOES E REDES DE TELECOMUNICACOES	
422270100	CONSTRUCAO DE REDES DE ABASTECIMENTO DE AGUA, COLETA DE	
429959900	OUTRAS OBRAS DE ENGENHARIA CIVIL NAO ESPECIFICADAS	
431260000	PERFURACOES E SONDAGENS	
431340000	OBRAS DE TERRAPLENAGEM	
432230200	INSTALACAO E MANUTENCAO DE SISTEMAS CENTRAIS DE AR	
432910400	MONTAGEM E INSTALACAO DE SISTEMAS E EQUIPAMENTOS DE	
439910500	PERFURACAO E CONSTRUCAO DE POCOS DE AGUA	
452000100	SERVICOS DE MANUTENCAO E REPARACAO MECANICA DE VEICULOS	
492480000	TRANSPORTE ESCOLAR	
492990100	TRANSPORTE RODOVIARIO COLETIVO DE PASSAGEIROS, SOB REGIME DE	
771959900	LOCACAO DE OUTROS MEIOS DE TRANSPORTE NAO ESPECIFICADOS	
773900300	ALUGUEL DE PALCOS, COBERTURAS E OUTRAS ESTRUTURAS DE USO	
811170000	SERVICOS COMBINADOS PARA APOIO A EDIFICIOS, EXCETO	
829979900	OUTRAS ATIVIDADES DE SERVICOS PRESTADOS PRINCIPALMENTE AS	

REPRESENTANTES E QSA

REPRESENTANTES DA EMPRESA

RESPONSABILIDADE	CPF/CNPJ	NOME/RAZÃO SOCIAL
Legal	71079343334	LINDACY DE JESUS PEREIRA RODRIGUES
Contábil	NÃO DEFINIDO	NÃO DEFINIDO

QUADRO SOCIETÁRIO/INTEGRANTES

CPF/CNPJ	NOME	QUALIFICAÇÃO	PARTICIPAÇÃO
10018590306	RUBENS FERREIRA TRINDADE	SOCIO-ADMINISTRADOR	50%
71079343334	LINDACY DE JESUS PEREIRA	SOCIO	50%

ÁREA/HORÁRIO FUNCIONAMENTO

IDENTIFICAÇÃO DO SOLO E DA ATIVIDADE

ÁREA FÍSICA OCUPADA: 0,00m² **QUANTIDADE:** 0

QUADRAS E CINEMAS

QUANTIDADE DE QUADRAS: 0
QUANTIDADE DE CINEMAS: 0

Local: SAO LUIS / MA , 10/08/2021

CPF/CNPJ: 02452113000153
Nome/Razão: ERIKA CONSTRUCAO LTDA - ME
Contribuinte

null
Servidor

MINISTÉRIO DA FAZENDA
Secretaria da Receita Federal do Brasil
Procuradoria-Geral da Fazenda Nacional

CERTIDÃO NEGATIVA DE DÉBITOS RELATIVOS AOS TRIBUTOS FEDERAIS E À DÍVIDA ATIVA DA UNIÃO

Nome: ERIKA CONSTRUCAO LTDA
CNPJ: 02.452.113/0001-53

Ressalvado o direito de a Fazenda Nacional cobrar e inscrever quaisquer dívidas de responsabilidade do sujeito passivo acima identificado que vierem a ser apuradas, é certificado que não constam pendências em seu nome, relativas a créditos tributários administrados pela Secretaria da Receita Federal do Brasil (RFB) e a inscrições em Dívida Ativa da União (DAU) junto à Procuradoria-Geral da Fazenda Nacional (PGFN).

Esta certidão é válida para o estabelecimento matriz e suas filiais e, no caso de ente federativo, para todos os órgãos e fundos públicos da administração direta a ele vinculados. Refere-se à situação do sujeito passivo no âmbito da RFB e da PGFN e abrange inclusive as contribuições sociais previstas nas alíneas 'a' a 'd' do parágrafo único do art. 11 da Lei nº 8.212, de 24 de julho de 1991.

A aceitação desta certidão está condicionada à verificação de sua autenticidade na Internet, nos endereços <http://rfb.gov.br> ou <http://www.pgfn.gov.br>.

Certidão emitida gratuitamente com base na Portaria Conjunta RFB/PGFN nº 1.751, de 2/10/2014.
Emitida às 19:21:44 do dia 11/08/2021 <hora e data de Brasília>.
Válida até 07/02/2022.
Código de controle da certidão: **9674.D9DE.BCA8.E49E**
Qualquer rasura ou emenda invalidará este documento.

311

GOVERNO DO ESTADO DO MARANHÃO
SECRETARIA DE ESTADO DA FAZENDA

CERTIDÃO NEGATIVA DE DÍVIDA ATIVA

Nº Certidão: 084482/21 **Data da** 28/11/2021 14:16:38

Inscrição Estadual: 126697965 **CPF/CNPJ:** 02452113000153

Razão Social: ERIKA CONSTRUAAO LTDA

Endereço: RUA UM, 2 CEP: 65054410 - COHATRAC IV

Telefone: (98)99341842 **Município:** SAO LUIS **UF:** MA

Certificamos que, após a realização das consultas procedidas no sistema desta Secretaria e na forma do disposto do artigo 156, da lei nº 2.231, de 29/12/1962, substanciado pelos artigos 240 a 242 da lei nº 7.799, de 19/12/2002, bem como prescreve o artigo 205 da lei nº 5.172, de 25 de outubro de 1966 (Código Tributário Nacional) não constam débitos inscritos na Dívida Ativa, em nome do sujeito passivo acima identificado.

Validade da Certidão: 120 (cento e vinte) dias: 28/03/2022.

A autenticidade desta certidão deverá ser confirmada no endereço:
http://portal.sefaz.ma.gov.br/, clicando no item "Certidões" e em seguida em "Validação de Certidão Negativa de Dívida Ativa".

CERTIDÃO EMITIDA GRATUITAMENTE.

Data Impressão: 28/11/2021 14:16:38

035

GOVERNO DO ESTADO DO MARANHÃO
SECRETARIA DE ESTADO DA FAZENDA

CERTIDÃO NEGATIVA DE DÉBITO

Nº Certidão: 242363/21 **Data da** 28/11/2021 14:17:09

Inscrição Estadual: 126697965 **CPF/CNPJ:**02452113000153

Razão Social: ERIKA CONSTRUAAO LTDA

Endereço: RUA UM, 2 CEP: 65054410 - COHATRAC IV

Telefone: (98)99341842 **Município:** SAO LUIS **UF:** MA

Certificamos que, após a realização das consultas procedidas no sistema desta Secretaria, substanciado pelos artigos 240 a 242, da lei nº 7.799, de 19/12/2002 e disposto no artigo 205 da lei nº 5.172, de 25 de outubro de 1966 (Código Tributário Nacional), não constam débitos relativos aos tributos estaduais, administrados por esta Secretaria, em nome do sujeito passivo acima identificado. Ressalvado, todavia, à Fazenda Pública Estadual o direito da cobrança de dívidas que venham a ser apuradas e não alcançadas pela decadência.

Validade da Certidão: 120 (cento e vinte) dias: 28/03/2022.

A autenticidade desta certidão deverá ser confirmada no endereço:
http://portal.sefaz.ma.gov.br/, clicando no item "Certidões" e em seguida em "Validação de Certidão Negativa de Débito".

CERTIDÃO EMITIDA GRATUITAMENTE.

Data Impressão: 28/11/2021 14:17:09

MINISTÉRIO DA FAZENDA
Secretaria da Receita Federal do Brasil
Procuradoria-Geral da Fazenda Nacional

CERTIDÃO NEGATIVA DE DÉBITOS RELATIVOS AOS TRIBUTOS FEDERAIS E À DÍVIDA ATIVA DA UNIÃO

Nome: LINDACY DE JESUS PEREIRA RODRIGUES
CPF: 710.793.433-34

Ressalvado o direito de a Fazenda Nacional cobrar e inscrever quaisquer dívidas de responsabilidade do sujeito passivo acima identificado que vierem a ser apuradas, é certificado que não constam pendências em seu nome, relativas a créditos tributários administrados pela Secretaria da Receita Federal do Brasil (RFB) e a inscrições em Dívida Ativa da União (DAU) junto à Procuradoria-Geral da Fazenda Nacional (PGFN).

Esta certidão se refere à situação do sujeito passivo no âmbito da RFB e da PGFN e abrange inclusive as contribuições sociais previstas nas alíneas 'a' a 'd' do parágrafo único do art. 11 da Lei nº 8.212, de 24 de julho de 1991.

A aceitação desta certidão está condicionada à verificação de sua autenticidade na Internet, nos endereços <http://rfb.gov.br> ou <http://www.pgfn.gov.br>.

Certidão emitida gratuitamente com base na Portaria Conjunta RFB/PGFN nº 1.751, de 2/10/2014.
Emitida às 15:44:59 do dia 10/08/2021 <hora e data de Brasília>.
Válida até 06/02/2022.
Código de controle da certidão: **8D33.7F0D.7067.E9C0**
Qualquer rasura ou emenda invalidará este documento.

37

CERTIFICADO
102021009217161(

PREFEITURA DE SAO LUÍS

SECRETARIA MUNICIPAL DA FAZENDA

CERTIDÃO NEGATIVA

Número da Certidão: 00006538862021

Validade: 12/02/2022

CERTIFICAMOS QUE ATÉ A PRESENTE DATA NÃO CONSTA DÉBITO FISCAL RELATIVO A PESSOA JURÍDICA, DESCRITA ABAIXO, RESERVA-SE O DIREITO DE A FAZENDA MUNICIPAL COBRAR DÍVIDAS POSTERIORMENTE COMPROVADAS, HIPÓTESE PREVISTA NOS ARTIGOS 80 E 146, DA LEI 6.289, DE 28/12/2017 DO CÓDIGO TRIBUTÁRIO MUNICIPAL.

DADOS DA PESSOA JURÍDICA	
CNPJ: 02.452.113/0001-53	**Inscrição Municipal:** 8666008
Razão Social: ERIKA CONSTRUCAO LTDA - ME	
ATIVIDADE ECONÔMICA PRINCIPAL	
412040000 – CONSTRUCAO DE EDIFICIOS	
ENDEREÇO DE LOCALIZACAO	
Logradouro: RUA Um	
Número: 02	**Complemento:** LOJA: 109;
Bairro: Cohatrac V	
Município: SAO LUIS – MA	**CEP:** 65054410

A presente certidão, sem conter rasuras, tem sua eficácia até a data de validade acima informada, tendo sido lavrada em São Luís (MA), em **15 de outubro de 2021 ?s 08:00**, sob o código de autenticidade nº **4C34DF6B9E9F86E9AD5DD9963B4EBB93**.

A autenticidade desta certidão poderá ser confirmada na Internet, em https://stm.semfaz.saoluis.ma.gov.br/validacaocertidao.

"NÃO E VÁLIDA A CERTIDÃO QUE CONTIVER EMENDAS, RASURAS OU ENTRELINHAS."

38

PREFEITURA DE SÃO LUÍS

INSTRUÇÃO NORMATIVA Nº. 004/2015-GS 25 DE NOVEMBRO DE 2015.

Institui cronograma para implantação da Certidão de Regularidade Fiscal Unificada como documento único para comprovação de regularidade fiscal perante este Município, ressalvados os casos previstos no art. 262 da Consolidação das Leis Tributárias do Município de São Luís.

O SECRETÁRIO MUNICIPAL DA FAZENDA, no uso de suas atribuições legais, e de conformidade com o artigo 3º, parágrafo único, inciso I, da Consolidação das Leis Tributárias do Município – CLTM, Decreto nº 33.144, de 28 de dezembro de 2007, e

CONSIDERANDO que o Município de São Luís, por intermédio da Secretaria Municipal de Fazenda, adquiriu novo sistema de administração tributária, em fase de implantação desde 01.06.2015 que, dentre demais benefícios, proporcionou a unificação do cadastro fiscal municipal (com integralização das informações oriundas do cadastro imobiliário e do cadastro mobiliário) para maior controle e monitoramento do passivo municipal;

CONSIDERANDO que em razão de referida implantação o Município de São Luís angariou meios suficientes para deixar de expedir certidões de regularidade que tenham por base unicamente os dados do cadastro mobiliário, denominada "**certidão negativa de dívida ativa relativa aos débitos de ISS e TLVF**";

CONSIDERANDO que na legislação federal e municipal não há qualquer previsão acerca da certidão específica anteriormente utilizada, mas tão somente à certidão de regularidade fiscal, cabendo a cada ente tributante definir as regras específicas sobre os documentos sob sua competência, sendo a certidão unificada já utilizada no âmbito

39

40

PREFEITURA DE SÃO LUÍS

federal e estadual, tal qual em demais municípios em que já se dispõe de tecnologia para controle de cadastro único;

CONSIDERANDO que a filosofia de integralização adotada auxilia na ação de saneamento do cadastro do Município de São Luís, que é prioritária no escopo de construção de um Cadastro Técnico Multifinalitário Municipal, a ser utilizado como ferramenta para a organização das informações referentes às residências, condomínios, infraestrutura, prédios, equipamentos e serviços públicos, bem como outras informações que atendam às necessidades de vários órgãos na gestão do município, passando-se a dispor, assim, de dados fidedignos da malha fundiária do município e de seus munícipes, podendo-se atuar com mais eficácia e efetividade no planejamento e na execução das ações propostas;

CONSIDERANDO que a nova filosofia de integralização adotada auxilia igualmente na otimização dos mecanismos de arrecadação municipal, com vistas à cobrança baseada em uma política de justiça fiscal, com correção de dados referentes ao sujeito passivo e aos parâmetros que compõem a base de cálculo dos tributos, inclusive com implementação de providências para efetivação de recolhimento dos tributos decorrentes das transferências de imóveis e averbações de proprietários atuais dos imóveis;

CONSIDERANDO que, desde a adoção de referida medida, vários foram os requerimentos administrativos apresentados, com o fim de que a certidão específica de regularidade de débitos mobiliários pudesse ser expedida, diante dos diversos débitos imobiliários que passaram a impedir a comprovação de sua regularidade fiscal;

CONSIDERANDO o argumento exposto por esses contribuintes, de que não houve comunicação prévia acerca da alteração de filosofia da expedição das certidões de regularidade fiscal, estando habituados a fazer prova de regularidade fiscal por meio dos documentos anteriormente emitidos, o que vem lhes causando entraves para consecução de suas atividades;

CONSIDERANDO os termos do processo administrativo nº 31.539/2015, em que o Secretário Municipal de Governo manifestou-se favoravelmente ao pedido de concessão

41

PREFEITURA DE SÃO LUÍS

de prazo para que os contribuintes se adequem ao novo modelo de certidão única de regularidade fiscal;

CONSIDERANDO a política de boa-fé que se tem como diretriz neste Município, que justifica os diálogos com as empresas contribuintes para implementação de medidas que auxiliem no incremento da arrecadação municipal, garantindo-se o desenvolvimento da economia ludovicense, com o consequente melhoramento nas áreas de competências fins deste ente;

CONSIDERANDO a necessidade de conciliação dos direitos esculpidos nos dispositivos do art. 5º, XXXIV, "b", art. 37, art. 170, art. 156, I e II da Constituição Federal, art. 205 e 123 do Código Tributário Nacional, art. 260 e ss. da Consolidação das Leis Tributárias do Município e demais legislação que rege a espécie

EXPEDE a seguinte Instrução Normativa, nos seguintes termos:

Art. 1º. Fica definido como termo final para implantação da **Certidão de Regularidade Fiscal Unificada Municipal**, como único documento hábil para comprovação de regularidade fiscal com este Ente, o dia **24 de março de 2016**.

Parágrafo Único – Ficam ressalvados os casos de certidões de regularidade previstos no art. 262 da Consolidação das Leis Tributárias do Município.

Art. 2º. Quando dos requerimentos para expedição de **Certidão de Regularidade Fiscal Unificada Municipal**, a consulta será feita pelo CNPJ/CPF do contribuinte, em relação aos débitos tributários constituídos e lançados no cadastro mobiliário e imobiliário, conjuntamente.

Art. 3º. Somente enquanto não exaurido o prazo previsto no Art. 1º da presente Instrução, poderão ser expedidas certidões de regularidade fiscal específicas, com consultas direcionadas exclusivamente ao cadastro de débitos fiscais mobiliários.

42

PREFEITURA DE SÃO LUÍS

Art. 4º. No caso das certidões expedidas nos termos do Art. 3º. da presente Instrução, sejam positivas, negativas ou positivas com efeitos de negativas, o prazo de validade não excederá o termo final do cronograma previsto no art. 1º desta Instrução.

Art. 5º. As certidões expedidas na forma do Art. 3º. da presente Instrução poderão ser disponibilizadas eletronicamente, por meio do portal de serviços da SEMFAZ.

Art. 6º. Esta Instrução Normativa entra em vigor na data de sua publicação.

Art. 7º. Revoga-se as disposições em contrário.

Art. 8º. Dê-se ciência à Secretaria Adjunta de Gestão Tributária e à Superintendência da Área de Informática, para imediata implementação e controle das regras da presente Instrução.

RAIMUNDO JOSÉ RODRIGUES DO NASCIMENTO
Secretário Municipal da Fazenda

43

Voltar Imprimir

CAIXA
CAIXA ECONÔMICA FEDERAL

Certificado de Regularidade do FGTS - CRF

Inscrição: 02.452.113/0001-53
Razão Social: ERIKA CONSTRUCAO LTDA
Endereço: R UM 02 LOJA 109 / COHATRAC IV / SAO LUIS / MA / 65054-410

A Caixa Econômica Federal, no uso da atribuição que lhe confere o Art. 7, da Lei 8.036, de 11 de maio de 1990, certifica que, nesta data, a empresa acima identificada encontra-se em situação regular perante o Fundo de Garantia do Tempo de Servico - FGTS.

O presente Certificado não servirá de prova contra cobrança de quaisquer débitos referentes a contribuições e/ou encargos devidos, decorrentes das obrigações com o FGTS.

Validade:18/01/2022 a 16/02/2022

Certificação Número: 2022011804200498908539

Informação obtida em 01/02/2022 17:26:47

A utilização deste Certificado para os fins previstos em Lei esta condicionada a verificação de autenticidade no site da Caixa: **www.caixa.gov.br**

44

Histórico do Empregador

O Histórico do Empregador apresenta os registros dos CRF concedidos nos últimos 24 meses, conforme Manual de Orientações Regularidade do Empregador.

Inscrição: 02.452.113/0001-53
Razão social: ERIKA CONSTRUCAO LTDA

Data de Emissão/Leitura	Data de Validade	Número do CRF
18/01/2022	18/01/2022 a 16/02/2022	202201180420049890853 9
/12/2021	28/12/2021 a 26/01/2022	2021122801260345063438
09/12/2021	09/12/2021 a 07/01/2022	2021120901295106553400
20/11/2021	20/11/2021 a 19/12/2021	2021112001293651243621
01/11/2021	01/11/2021 a 30/11/2021	2021110101172626567213
13/10/2021	13/10/2021 a 11/11/2021	2021101301085119249117
24/09/2021	24/09/2021 a 23/10/2021	2021092401353367099706
05/09/2021	05/09/2021 a 04/10/2021	2021090501051523815798
17/08/2021	17/08/2021 a 15/09/2021	2021081701272008069708
29/07/2021	29/07/2021 a 27/08/2021	2021072901273841280677
11/04/2021	11/04/2021 a 08/08/2021	2021041105471292975516
23/03/2021	23/03/2021 a 21/04/2021	2021032301283671741375
04/03/2021	04/03/2021 a 02/04/2021	2021030401341051258820
13/02/2021	13/02/2021 a 14/03/2021	2021021301542589349588
01/2021	25/01/2021 a 23/02/2021	2021012502161677333920
06/01/2021	06/01/2021 a 04/02/2021	2021010602595383034568
18/12/2020	18/12/2020 a 16/01/2021	2020121802323970589624
29/11/2020	29/11/2020 a 28/12/2020	2020112901582775856900
10/11/2020	10/11/2020 a 09/12/2020	2020111002312911640795
22/10/2020	22/10/2020 a 20/11/2020	2020102202514046697522
03/10/2020	03/10/2020 a 01/11/2020	2020100302555873098405
14/09/2020	14/09/2020 a 13/10/2020	2020091402445650730242
26/08/2020	26/08/2020 a 24/09/2020	2020082603310873639002
07/08/2020	07/08/2020 a 05/09/2020	2020080702463516217336
19/07/2020	19/07/2020 a 17/08/2020	2020071910385965447840
30/06/2020	30/06/2020 a 29/07/2020	2020063004241906116301
13/03/2020	13/03/2020 a 10/07/2020	2020031302534054871806
23/02/2020	23/02/2020 a 21/06/2020	2020022302360472474079
04/02/2020	04/02/2020 a 04/03/2020	2020020403494401820270

45

Data de Emissão/Leitura	Data de Validade	Número do CRF
31/03/2001	31/03/2001 a 30/04/2001	
28/02/2001	28/02/2001 a 31/03/2001	
31/01/2001	31/01/2001 a 28/02/2001	

Resultado da consulta em 01/02/2022 17:30:40

46

PODER JUDICIÁRIO
JUSTIÇA DO TRABALHO

CERTIDÃO NEGATIVA DE DÉBITOS TRABALHISTAS

Nome: ERIKA CONSTRUCAO LTDA (MATRIZ E FILIAIS)
CNPJ: 02.452.113/0001-53
Certidão nº: 25560566/2021
Expedição: 19/08/2021, às 10:43:26
Validade: 14/02/2022 - 180 (cento e oitenta) dias, contados da data de sua expedição.

Certifica-se que **ERIKA CONSTRUCAO LTDA (MATRIZ E FILIAIS)**, inscrito(a) no CNPJ sob o nº **02.452.113/0001-53, NÃO CONSTA** do Banco Nacional de Devedores Trabalhistas.
Certidão emitida com base no art. 642-A da Consolidação das Leis do Trabalho, acrescentado pela Lei nº 12.440, de 7 de julho de 2011, e na Resolução Administrativa nº 1470/2011 do Tribunal Superior do Trabalho, de 24 de agosto de 2011.
Os dados constantes desta Certidão são de responsabilidade dos Tribunais do Trabalho e estão atualizados até 2 (dois) dias anteriores à data da sua expedição.
No caso de pessoa jurídica, a Certidão atesta a empresa em relação a todos os seus estabelecimentos, agências ou filiais.
A aceitação desta certidão condiciona-se à verificação de sua autenticidade no portal do Tribunal Superior do Trabalho na Internet (http://www.tst.jus.br).
Certidão emitida gratuitamente.

INFORMAÇÃO IMPORTANTE
Do Banco Nacional de Devedores Trabalhistas constam os dados necessários à identificação das pessoas naturais e jurídicas inadimplentes perante a Justiça do Trabalho quanto às obrigações estabelecidas em sentença condenatória transitada em julgado ou em acordos judiciais trabalhistas, inclusive no concernente aos recolhimentos previdenciários, a honorários, a custas, a emolumentos ou a recolhimentos determinados em lei; ou decorrentes de execução de acordos firmados perante o Ministério Público do Trabalho ou Comissão de Conciliação Prévia.

47

CERTIDÃO DE REGISTRO E QUITAÇÃO
PESSOA JURIDICA
Lei Federal Nº 5194 de 24 de Dezembro de 1966

CREA-MA

Nº 857874/2021
Emissão: 10/12/2021
Validade: 31/03/2022
Chave: ay6Bw

Conselho Regional de Engenharia e Agronomia do Estado do Maranhão

CERTIFICAMOS que a Empresa mencionada encontra-se registrada neste Conselho, nos Termos da Lei 5.194/66, conforme os dados impressos nesta certidão. CERTIFICAMOS, ainda, que até a presente data, a referida pessoa jurídica e seu(s) responsável(is) técnico(s) estão quites com suas anuidades e demais obrigações junto ao Conselho Regional de Engenharia e Agronomia do Maranhão - CREA-MA, estando habilitada a exercer suas atividades, circunscrita à(s) atribuição(ções) de seu(s) responsável(veis) técnico(s).

Interessado(a)

Empresa: ERIKA CONSTRUÇÃO LTDA - ME

CNPJ: 02.452.113/0001-53

Registro: 0000005143

Categoria: Matriz

Capital Social: R$ 800.000,00

Data do Capital: 07/08/2018

Faixa: 4

Objetivo Social: CONSTRUÇÃO DE EDIFÍCIOS (RESIDENCIAIS, COMERCIAIS E INDUSTRIAIS); CONSTRUÇÃO DE RODOVIAS E FERROVIAS, CONSTRUÇÃO DE OBRAS DE ARTES ESPECIAIS; PERFURAÇÕES E SONDAGENS; CONSTRUÇÕES DE INSTALAÇÕES E REDES DE TELECOMUNICAÇÕES; CONSTRUÇÃO E PERFURAÇÃO DE POÇOS DE ÁGUA; OBRAS DE TERRAPLENAGEM; OBRAS DE URBANIZAÇÃO - RUAS, PRAÇAS E CALÇADAS; PINTURA PARA SINALIZAÇÃO EM PISTAS RODOVIÁRIAS E AEROPORTOS; COLETA DE RESÍDUOS NÃO PERIGOSOS; CONSTRUÇÃO DE REDE DE ABASTECIMENTO DE ÁGUA, COLETA DE ESGOTO E CONSTRUÇÕES CORRELATAS, EXCETO OBRAS DE IRRIGAÇÃO; MONTAGEM E INSTALAÇÃO DE SISTEMAS E EQUIPAMENTOS DE ILUMINAÇÃO E SINALIZAÇÃO EM VIAS PÚBLICAS, PORTOS E AEROPORTOS; INSTALAÇÃO E MANUTENÇÃO DE SISTEMAS DE AR CONDICIONADO, DE VENTILAÇÃO E REFRIGERAÇÃO, OUTRAS OBRAS DE ENGENHARIA CIVIL NÃO ESPECIFICADAS ANTERIORMENTE (CONSTRUÇÃO DE ESTRUTURA COM TIRANTES, OBRAS DE CONTENÇÃO, PROTEÇÃO DE ENCOSTAS, MURO DE ARRIMO, CONSTRUÇÃO DE VIAS, SERVIÇOS DE INFRAESTRUTURAS, ETC); LOCAÇÃO DE MÃO DE OBRA TEMPORÁRIA; OUTRAS ATIVIDADES DE SERVIÇOS PRESTADOS PRINCIPALMENTE AS EMPRESAS NÃO ESPECIFICADAS ANTERIORMENTE (AUXILIAR DE CAIXA, AUXILIAR DE SERVIÇOS GERAIS, AUXILIAR ADMINISTRATIVO, TELEFONISTA, CONFERENTE, REPOSITOR DE MERCADORIAS EM GERAL, VIGILANTE DESARMADO, ETC); TRANSPORTE ESCOLAR; ALUGUEL DE PALCOS, COBERTURAS E OUTRAS ESTRUTURAS DE USO TEMPORÁRIO, EXCETO ANDAIMES; SERVIÇOS DE MANUTENÇÃO E REPARAÇÃO MECÂNICA DE VEÍCULOS AUTOMOTORES; SERVIÇOS DE ORGANIZAÇÃO DE FEIRAS, CONGRES DE VEÍCULOS SOS, EXPOSIÇÕES E FESTAS; SERVIÇOS COMBINADOS PARA APOIO A EDIFÍCIOS, EXCETO CONDOMÍNIOS PREDIAIS; TRANSPORTE RODOVIÁRIO COLETIVO DE PASSAGEIROS, SOB REGIME DE FRETAMENTO, MUNICIPAL; LOCAÇÃO DE OUTROS MEIOS DE TRANSPORTE NÃO ESPECIFICADOS ANTERIORMENTE, SEM CONDUTOR (ÔNIBUS, MOTOCICLETAS, TRAILERS, CAMINHÕES, REBOQUES, SEMIOREBOQUES E SIMILARES).

Restrições Relativas ao Objetivo Social: EMPRESA HABILITADA PARA ATUAR SOMENTE NA ÁREA DA ENGENHARIA CIVIL E SEGURANÇA DO TRABALHO, NO ÂMBITO DAS ATRIBUIÇÕES DE SEU RESPONSÁVEL TÉCNICO.

Endereço Matriz: RUA UM, 02, COHATRAC V, SÃO LUÍS, MA, 65054410

Tipo de Registro: Registro Definitivo de Empresa

Data Inicial: 30/08/1999

Data Final: Indefinido

Registro Regional: 0000005143EMMA

Descrição

CERTIDÃO DE REGISTRO E QUITAÇÃO PESSOA JURIDICA

Informações / Notas

- A capacidade técnico-profissional da empresa é comprovada pelo conjunto dos acervos técnicos dos profissionais constantes de seu quadro técnico.

- Esta certidão perderá a validade, caso ocorra qualquer alteração posterior dos elementos cadastrais nela contidos

Última Anuidade Paga

Ano: 2021 (1/1)

Autos de Infração

Nada consta

Responsáveis Técnicos

Profissional: JOSE RONALDO MESQUITA SANTOS

Registro: 1102574678

CPF: 074.840.203-97

Data Início: 11/03/2020

Data Fim: Indefinido

Data Fim de Contrato: Indefinido

Títulos do Profissional:

ENGENHEIRO CIVIL

Atribuição: ART. 7 DA RESOLUÇAO, 218 DE 29/06/73, DO CONFEA.

ENGENHEIRO DE SEGURANCA DO TRABALHO

A autenticidade desta Certidão pode ser verificada em: https://crea-ma.sitac.com.br/publico/, com a chave: ay6Bw
Impresso em: 12/12/2021 às 15:02:44 por: adapt, ip: 45.167.245.119

48

CERTIDÃO DE REGISTRO E QUITAÇÃO
PESSOA JURIDICA
Lei Federal Nº 5194 de 24 de Dezembro de 1966

CREA-MA

Nº 857874/2021
Emissão: 10/12/2021
Validade: 31/03/2022
Chave: ay6Bw

Conselho Regional de Engenharia e Agronomia do Estado do Maranhão

Atribuição: ARTIGO 4º DA RESOLUçãO 359/91
Tipo de Responsabilidade: RESPONSAVEL TÉCNICO

Sócios

Sócio: ROMARIO SOUSA DA SILVA
CPF: 044.978.033-33
Função: SOCIO

Sócio: LINDACY DE JESUS PEREIRA RODRIGUES
CPF: 710.793.433-34
Função: SOCIO ADMINISTRADOR

A autenticidade desta Certidão pode ser verificada em: https://crea-ma.sitac.com.br/publico/, com a chave: ay6Bw
Impresso em: 12/12/2021 às 15:02:44 por: adapt, ip: 45.167.245.119

49

CERTIDÃO DE REGISTRO E QUITAÇÃO
PESSOA FÍSICA
Lei Federal Nº 5194 de 24 de Dezembro de 1966

CREA-MA

Nº 854680/2021
Emissão: 25/09/2021
Validade: 31/03/2022
Chave: 51WCW

Conselho Regional de Engenharia e Agronomia do Estado do Maranhão

CERTIFICAMOS que o profissional mencionado encontra-se registrado neste Conselho, nos termos da Lei 5.194/66, de 24/12/1966, conforme os dados acima. CERTIFICAMOS, ainda, face o estabelecimento nos artigos 68 e 69 da referida Lei, que o interessado não se encontra em débito com o CREA-MA.

Interessado(a)

Profissional: JOSE RONALDO MESQUITA SANTOS
Registro: 1102574678
CPF: 074.840.203-97

Tipo de Registro: Registro Definitivo de Profissional (DIPLOMADO NO PAÍS)
Data de registro: 20/03/1980

Título(s)

GRADUAÇÃO

ENGENHEIRO CIVIL
Atribuição: ART. 7 DA RESOLUÇAO, 218 DE 29/06/73, DO CONFEA.
Instituição de Ensino: UNIVERSIDADE ESTADUAL DO MARANHAO - CAMPUS SAOLUIS
Data de Formação: 27/07/1979

PÓS - ENGENHARIA

ENGENHEIRO DE SEGURANCA DO TRABALHO
Atribuição: ARTIGO 4º DA RESOLUçãO 359/91
Instituição de Ensino: FACULDADE ATENAS MARANHENSE
Data de Formação: 02/12/2006

Descrição

CERTIDÃO DE REGISTRO E QUITAÇÃO PESSOA FÍSICA

Informações / Notas

- A falsificação deste documento constitui-se em crime previsto no Código Penal Brasileiro, sujeitando o(a) autor(a) à respectiva ação penal.
- CERTIFICAMOS que caso ocorra(m) alteração(ões) no(s) elemento(s) contido(s) neste documento, esta Certidão perderá a sua validade para todos os efeitos.
- Esta certidão perderá a validade, caso ocorra qualquer alteração posterior dos elementos cadastrais nela contidos.
- Válido em todo território nacional.

Última Anuidade Paga

Ano: 2021 (1/1)

Autos de Infração

Nada consta

Responsabilidades Técnicas

Empresa: U P BASTOS CONSTRUÇÕES EIRELI
Registro: 0005434947
CNPJ: 21.451.997/0001-76
Data Início: 24/08/2021
Data Fim: Indefinido
Data Fim de Contrato: 10/08/2022
Tipo de Responsabilidade: RESPONSAVEL TÉCNICO

Empresa: ERIKA CONSTRUÇÃO LTDA - ME
Registro: 0000005143
CNPJ: 02.452.113/0001-53
Data Início: 11/03/2020
Data Fim: Indefinido
Data Fim de Contrato: Indefinido
Tipo de Responsabilidade: RESPONSAVEL TÉCNICO

A autenticidade desta Certidão pode ser verificada em: https://crea-ma.sitac.com.br/publico/, com a chave: 51WCW
Impresso em: 25/09/2021 às 11:50:34 por: adapt. ip: 45.167.245.169

50

Anotação de Responsabilidade Técnica - ART
Lei nº 6.496, de 7 de dezembro de 1977

CREA-MA

ART CARGO-FUNÇÃO
Nº MA20200323135

Conselho Regional de Engenharia e Agronomia do Estado do Maranhão

INICIAL

1. Responsável Técnico

JOSE RONALDO MESQUITA SANTOS
Título profissional: **ENGENHEIRO CIVIL, ENGENHEIRO DE SEGURANCA DO TRABALHO**
RNP: **1102574678**
Registro: **1102574678MA**

2. Contratante

Contratante: **ERIKA CONSTRUCAO LTDA**
CPF/CNPJ: **02.452.113/0001-53**
RUA UM
Nº: **02**
Complemento:
Bairro: **COHATRAC IV**
Cidade: **SÃO LUÍS**
UF: **MA**
CEP: **65054410**
País: **Brasil**
Tipo de contratante: **PESSOA JURÍDICA DE DIREITO PRIVADO**
Ação Institucional: **Outros**

3. Vínculo Contratual

Unidade administrativa: **ERIKA CONSTRUCAO LTDA**
RUA UM
Nº: **02**
Complemento:
Bairro: **COHATRAC IV**
Cidade: **SÃO LUÍS**
UF: **MA**
CEP: **65054410**
Data de início: **18/02/2020**
Previsão de término: **Não especificado**
Tipo de vínculo: **PRESTADOR DE SERVIÇOS**
Identificação do cargo/função: **Supervisor(a)**

4. Atividade Técnica

	Quantidade	Unidade
1000 - OUTRA		
45 - DESEMPENHO DE FUNÇÃO TÉCNICA > RESOLUÇÃO 1025 -> OBRAS E SERVIÇOS - CARGO/FUNÇÃO -> #3367 - VÍNCULO TÉCNICO COM A EMPRESA (DESEMPENHO DE CARGO/FUNÇÃO TÉCNICA DENTRO DA EMPRESA)	10,00	h/sem

Após a conclusão das atividades técnicas o profissional deverá proceder a baixa desta ART

5. Observações

INCLUSÃO DO PROFISSIONAL, COMO RESPONSÁVEL TÉCNICO DA EMPRESA ERIKA CONSTRUÇÃO LTDA, CONFORME O CNPJ: 02.452.113/0001-53

6. Declarações

- Declaro que estou cumprindo as regras de acessibilidade previstas nas normas técnicas da ABNT, na legislação específica e no decreto n 5296/2004.

7. Entidade de Classe

SEM INDICACAO DE ENTIDADE DE CLASSE

8. Assinaturas

Declaro serem verdadeiras as informações acima

_____ _____ de _____ de _____
Local data

JOSE RONALDO MESQUITA SANTOS - CPF: 014.840.203-97

ERIKA CONSTRUÇÃO LTDA - CNPJ: 02.452.113/0001-53

9. Informações

* A ART é válida somente quando quitada, mediante apresentação do comprovante do pagamento ou conferência no site do Crea.
* A ART é válida somente quando quitada, mediante apresentação do comprovante do pagamento ou conferência no site do Crea.
* A autenticidade deste documento pode ser verificada no site www.crea-ma.org.br ou www.confea.org.br
* A guarda da via assinada da ART será de responsabilidade do profissional e do contratante com o objetivo de documentar o vínculo contratual.

10. Valor

Valor da ART: **R$ 88,78** Registrada em: **28/02/2020** Valor pago: **R$ 88,78** Nosso Número: **8302484742**

A autenticidade desta ART pode ser verificada em: https://crea-ma.atlac.com.br/publico/, com a chave: c012Y
Impresso em: 28/02/2020 às 13:24:06 por: conclita, ip: 191.253.66.234

51

ERIKA CONSTRUÇÃO LTDA.

CNPJ: 02.452.113/0001-53

CONTRATO DE PRESTAÇÃO DE SERVIÇOS TÉCNICOS

Pelo presente instrumento particular de contrato de prestação de serviços técnicos, de um lado a empresa ERIKA CONSTRUCÃO LTDA, inscrita no CNPJ 02.452.113/0001-53 com endereço na rua 01 quadra 02, casa nº 02, Cohatrac V , São Luis- Ma, e seu representante a Sra. Lindacy de Jesus Pereira Rodrigues, brasileira Solteira portador do CPF nº 710.793.433-34 RG nº 0291697022005-0 SSP-MA, aqui denomina CONTRTANTE e de outro lado o ENGENHEIRO CIVIL, Sr. JOSÉ RONALDO MESQUITA SANTOS, Carteira CREA –MA, Nº 1102574678, brasileiro casado, residente na rua E , casa 05, quadra 10, bairro Maranhão Novo, São Luis – MA, aqui denominado CONTRATADO, conforme as cláusulas e condições abaixo.

PRIMEIRA - O objetivo deste é a Prestação de serviços como Responsável Técnico pela pessoa jurídica, conforme seu Objetivo Social.

SEGUNDA – O valor deste é de R$ 6.270,00(Seis Mil, Duzentos e Setenta Reais) mensais para uma carga horária de 10(dez) horas semanais.

TERCEIRA – A duração deste contrato é por tempo indeterminado, podendo ser rescindido por qualquer uma das partes, com comunicado entre as partes com 30(trinta) dias de antecedência.

QUARTA – Fica eleito o FORUM de SÃO LUIS – MA, para dirimir qualquer dúvida em relação a este CONTRATO.

E, por estarem justos e contratados, assinam o presente em 03(três) vias de igual teor e data.

São Luis – Ma, 18 de fevereiro de 2020.

ERIKA CONSTRUCÃO LTDA
02.452.113/0001-53
Lindacy de Jesus Pereira Rodrigues
CPF: 710.793.433-34

JOSÉ RONALDO MESQUITA SANTOS
CREA –MA, Nº 1102574678

TESTEMUNHAS:
1) _____
2) _____

v3.0 - DAUTIN Blockchain Documentos Digitais e Serviços Ltda EPP certifica em 28/11/2021 15:32:28 que o documento de hash (SHA-256) 850f2cc0016976d9ca61b9bbdb1333f834458af874c69d6b1c0475e765a6d361 foi validado em 28/11/2021 15:29:22 através da transação blockchain 0xcbec87b5c3f77d96edba769840a939e1d07fc5dbe1ded05aaaac834697dc76d3 e pode ser verificado em https://www.dautin.com/FileCheck (NID: 39500)

Rua XV de Novembro, 64 - Sala 21
Edifício Pedro Francisco Vargas
Centro, Itajaí - Santa Catarina
(47) 3514-7599 | (47) 99748-2223
www.dautin.com | dautin@dautin.com

CERTIFICADO DE PROVA DE AUTENTICIDADE ELETRÔNICA

A DAUTIN BLOCKCHAIN DOCUMENTOS DIGITAIS E SERVIÇOS LTDA, especificada neste ato apenas como **Dautin Blockchain Co.** CERTIFICA para os devidos fins de direito que, o arquivo digital especificado com o tipo documental **Autenticação** e representado pela função hash criptográfica conhecida como SHA-256, de código **850f2cc0016976d9ca61b9bbdb1333f834458af874c69d6b1c0475e765a6d361** foi autenticado de acordo com as Legislações e normas vigentes[1] através da rede blockchain Ethereum Classic, sob o identificador único denominado NID **39500** dentro do sistema.

A autenticação eletrônica do documento intitulado **"CONTRATO DE PRESTAÇÃO DE SERVIÇOS ENG/EMPRESA"**, cujo assunto é descrito como **"CONTRATO DE PRESTAÇÃO DE SERVIÇOS ENG/EMPRESA"**, faz prova de que em **28/11/2021 15:29:16**, o responsável **Erika Construção Ltda (02.452.113/0001-53)** tinha posse do arquivo com as mesmas características que foram reproduzidas na prova de autenticidade, sendo de Erika Construção Ltda a responsabilidade, única e exclusiva, pela idoneidade do documento apresentado a DAUTIN Blockchain Co.

Este CERTIFICADO foi emitido em **28/11/2021 15:30:44** através do sistema de autenticação eletrônica da empresa DAUTIN Blockchain Co. de acordo com o Art. 10, § 2º da MP 2200-2/2001, Art. 107 do Código Civil e Art. 411, em seus §§ 2º e 3º do Código de Processo Civil, estando dessa maneira de acordo para o cumprimento do Decreto 10278/2020.

Para mais informações sobre a operação acesse o site **https://www.dautin.com** e informe o código da transação blockchain **0xcbec87b5c3f77d96edba769840a939e1d07fc5dbe1ded05aaaac834697dc76d3**.
Também é possível acessar a consulta através da rede blockchain em **https://blockscout.com/etc/mainnet/**

[1] Legislação Vigente: Medida Provisória nº 2200-2/2001, Código Civil e Código de Processo Civil.

DAUTIN
BLOCKCHAIN

Presidência da República Casa Civil
Subchefia para Assuntos Jurídicos
MEDIDA PROVISÓRIA 2.200-2
DE 24 DE AGOSTO DE 2001.

53

HUUFMA

UNIVERSIDADE FEDERAL DO MARANHÃO
HOSPITAL UNIVERSITÁRIO

Francisco Solano Peretro Castello
Engº Eletricista
CONTROLADOR CREA - MA

ATESTADO DE CAPACIDADE TÉCNICA

Atestamos para todos os fins de comprovação junto às Repartições Públicas Federais, Estaduais, Municipais, Empresas de Economia Mista, Entidades Autárquicas e Empresa Privadas, que a **SOLUÇÃO CONSTRUÇÕES LTDA.** empresa da construção civil, com inscrição do CNPJ n.º 07.868.492/0001-61, sediada nesta cidade à Rua 01, Quadra 2 Casa 12 Conjunto Bequimão – São Luis – Maranhão CREA de nº 7438 EM MA executou os serviços a seguir relacionados na obra de REFORMA E AMPLIAÇÃO DAS INSTALAÇÕES FISICAS DO PREDIO, PARA IMPLANTAÇÃO DO CENTRO DE REFERENCIA EM OFTALMOLOGIA DO HUUMA, NUMA ÁREA 1180m², CONFORME CONTRATO N.04/2010, TOMADA DE PREÇO (SIDEC N. 002/2009) conforme planilha em anexo localizado na Rua Barão de Itapary N. 227- Centro CEP 65.020-070 em São Luis – Maranhão, de acordo com o Contrato nº 004/2010 entre UNIVERSIDADE FEDERAL DO MARANHÃO-HOSPITAL UNIVERSITARIO com inscrição do CNPJ/MF: 06.279.103/0002-08 contratada, conforme as características a seguir relacionadas:

ENGENHEIRO CIVIL-RESPONSÁVEL – JOSÉ RONALDO MESQUITA SANTOS – CREA 2210/D-MA

REGISTRO NACIONAL Nº 1102574678

NATUREZA DA OBRA - REFORMA E AMPLIAÇÕES

PRAZO DE EXECUÇÃO – 210 DIAS

INICIO – 11/12/2009

TERMINO – 22/08/2010

VALOR DO CONTRATO R$ 909.647,36

CREA/MA
CONFERE COM O ORIGINAL
Em:
Ass. Servidor e Matrícula

Atestamos ainda, que os serviços foram executados a contento e dentro do prazo contratual, e em obediência aos projetos, normas técnicas e especificações adotadas e planilha de serviços em anexo.

São Luís (MA), 20 de Outubro de 2010.

Antonio de Araujo Pontes
Ger. de Engenharia Civil
CREA 5773/D-MA

Hospital Universitário da Universidade Federal do Maranhão
Rua Barão de Itapary, 227 – Centro – CEP.: 65.020-070 – São Luís – Maranhão
Tel.: (98) 2109 1287 – Fax: (98) 2109 1015

ITEM	DESCRIÇÃO	UNIDADE	QUANTIDADE
1	TAXAS E EMOLUMENTOS		
101	TAXAS DE ART (ANOTAÇÃO DE RESPONSABILIDADE TECNICA , PARA REGISTRO JUNTO NO CREA-MA (CONSELHO REGIONAL DE ENGENHARIA E ARQUITETURA DO MARANHÃO	UND	1,000
102	TAXA PARA EXPEDIÇÃO DE ALVARÁ DE CONSTRUÇÃO, EXPEDIDA PELA PREFEITURA MUNICIPAL DE SÃO LUIS	UND	1,000
2	SERVIÇOS PRELIMINARES		
201	TAPUME PARA ISOLAMENTO FISICO DA OBRA	M2	256,000
202	MOBILIZAÇÃO DE PESSOAL E EQUIPAMENTOS	UND	1,000
203	MOBILIZAÇÃO E DESMOBILIZAÇÃO DE PESSOAL E EQUIPAMENTOS	UND	1,000
204	PLACA INDICATIVA DA OBRA	M2	6,000
205	LOCAÇÃO DA OBRA	M2	450,000
3	DEMOLIÇÕES E RETIRADAS		
301	DEMOLIÇÕES DE ALVENARIA DE TIJOLOS	M2	733,760
302	DEMOLIÇÕES DE COBERTURA COM TELHAS DE FIBROCIMENTO	M2	253,000
303	DEMOLIÇÃO DE CONCRETO ARMADO COM MARTELETE PNEUMÁTICO	M3	11,000
304	DEMOLIÇÃO DE FORRO DE MADEIRA	M2	460,000
305	DEMOLIÇÃO DE PISO CERÂMICO, INCLUSIVE CONTRAPISO	M2	250,000
306	DEMOLIÇÃO DE PISO EM MADEIRA	M2	165,000
307	DEMOLIÇÃO DE REBOCO	M2	247,500
308	DEMOLIÇÃO DE REVESTIMENTO EM AZULEJO	M2	638,770
309	RETIRADA DE ESQUADRIA DE MADEIRA, INCLUSIVE CAIXAS, BATENTES E FERRAGENS	M2	22,810
310	RETIRADA DE ESQUADRIAS METALICAS, INCLUINDO ELEMENTOS DE FIXAÇÃO	M2	16,000
311	RETIRADA DE BACIAS SANITARIAS	UND	2,000
312	RETIRADA DE PIA/LAVATORIO DE LOUCA	UND	2,000
4	SERVIÇOS EM TERRA E ROCHA		
401	ESCAVAÇÃO DE CAVAS E VALAS - ESCAVAÇÃO MANUAL	M3	293,510
402	REGULARIZAÇÃO DE FUNDO DE VALAS	M2	206,000
403	REATERRO COMPACTADO MECANICAMENTE	M3	228,000

Francisco Solano Pereira Custódio
Engº Eletricista
CONTROLADOR CREA - MA

CREA/MA
CONFERE COM O ORIGINAL
Em: [illegible]
Ass. Servidor [illegible]

404	MOMENTO EXTRAORDINÁRIO DE TRANSPORTE DMT ATÉ 10 KM (M3XKM)	M3	220,000
5	ESTRUTURA		
501	CONCRETO MAGRO FCK 10 MPA	M3	12,000
502	CONCRETO ESTRUTURAL FCK 30 MPA	M3	309,490
503	FORMA DE MADEIRITE RESINADA	M2	1080,190
504	APLICAÇÃO DE AÇO CA-50	KG	26319,400
505	APLICAÇÃO DE MANTA ASFÁLTICA PARA IMPERMEABILIZAÇÃO COM PROTEÇÃO MECÂNICA	M2	155,850
6	ALVENARIA		
601	ALVENARIA 1/2 VEZ DE TIJOLOS CERÂMICOS	M2	765,000
602	ALVENARIA DE 1 VEZ DE TIJOLOS CERÂMICOS	M2	1443,760
7	DIVISÓRIAS		
701	ASSENTAMENTO DE DIVISÓRIAS DE GESSO, INC. TODOS OS ACESSÓRIOS DE FIXAÇÃO	M2	255,000
702	ASSENTAMENTO DE DIVISÓRIA BP PLUS PAINEL PISO TETO, INC. TODOS OS ACESSÓRIOS DE FIXAÇÃO	M2	150,000
8	COBERTURA		
801	ESTRUTURA DE MADEIRA P/TELHAS DE FIBROCIMENTO	M2	243,380
802	ASSENTAMENTO DE TELHAS EM FIBROCIMENTO, INC ACESSÓRIOS (PARAFUSOS, CUMEEIRAS, ETC)	M2	243,380
9	REVESTIMENTO DE PAREDES E TETOS		
901	CHAPISCO EM PAREDES T= 1:3	M2	2887,520
902	CHAPISCO EM LAJES T= 1:3	M2	1030,190
903	EMBOÇO CIM+AREIA T= 1:4	M2	485,330
904	REVESTIMENTO CERÂMICO PEI 3, TIPO INCEPA 11X11 CM BRIGHT SNOW	M2	485,330
905	REBOCO EM PAREDES T= 1:4	M2	2404,190
906	REBOCO EM LAJES T= 1:4	M2	1030,190
10	FORROS		
1001	FORNECIMENTO E ASSENTAMENTO DE FORRO DE GESSO	M2	574,000
11	PAVIMENTAÇÃO		

Francisco Solano Pereira Custódio
Engº Eletricista
CONTROLADOR CREA - MA

CREA/MA
CONFERE COM O ORIGINAL
Ass. Servidor e Matrícula

1101	ASSENTAMENTO DE PISO CERÂMICO PEI 5 TIPO PURO GRÊS 32 X 32 DA INCEPA LINHA NORDICO BISCUIT RETIFICADO (INCLUINDO CAMADA REGULARIZADORA)	M2	74,070
1102	PISO EM GRANITO CINZA PRATA EM PLACAS DE 40 X 40 CM	M2	749,340
1103	ASSENTAMENTO DE RODAPÉ EM PERFIL "U" DE ALUMINIO NATURAL 4 CM	M	583,000
1104	PISO EM CONCRETO DESEMPENADO, FCK 15 MPA, COM JUNTAS DE DILATAÇÃO PLÁSTICA, FORMANDO QUADROS 100 X 100 CM, COM ESPESSURA DE 5 CM	M2	77,000
12	**ESQUADRIAS, FERRAMENTAS E ACESSÓRIOS**		
1201	PORTA DE ABRIR DE COMPENSADO SEMI-OCA ACABAMENTO EM MELAMÍNICO NA COR BRANCO, INCLUSIVE CAIXA DE MADEIRA DIM. 0,60 X 1,80 - P1	UND	8,000
1202	PORTA DE ABRIR DE COMPENSADO SEMI-OCA ACABAMENTO EM MELAMÍNICO NA COR BRANCO, INCLUSIVE CAIXA DE MADEIRA DIM. 0,80 X 2,10 - P2	UND	29,000
1203	PORTA DE ABRIR EM ALUMINIO NATURAL E VIDRO LISO TRANSPARENTE / EMENDA C/JANELA DIM. 1,00 X 2,10 - P3	UND	1,000
1204	PORTA PIVOTANTE DE ABRIR EM VIDRO TEMPERADO REFLEXIVO PRATA TIPO BLINDEX DIM. 1,50 X 2,10 - P4	UND	1,000
1205	PORTA DE ABRIR DE COMPENSADO SEMI-OCA ACABAMENTO EM MELAMÍNICO NA COR BRANCO E VISOR DIM. 40 CM X 40 CM DE VIDRO LAMINADO TRANSPARENTE DE 8MM DIM. 1,20 X 2,10 - P5	UND	5,000
1206	JANELA DE CORRER ALUMINIO NATURAL E VIDRO REFLEXIVO PRATA TIPO PELE DE VIDRO DIM. 1,00 X 1,10 - J1	UND	2,000
1207	JANELA DE CORRER ALUMINIO NATURAL E VIDRO REFLEXIVO PRATA TIPO PELE DE VIDRO DIM. 1,30 X 1,10 - J2	UND	1,000
1208	JANELA DE CORRER ALUMINIO NATURAL E VIDRO REFLEXIVO PRATA TIPO PELE DE VIDRO DIM. 2,00 X 1,10 - J3	UND	10,000
1209	JANELA MAXIN AR EM ALUMÍNIO NATURAL E VIDRO REFLEXIVO PRATA DIM. 0,50 X 6,30 - J4	UND	2,000
1210	JANELA MAXIN AR EM ALUMÍNIO NATURAL E VIDRO REFLEXIVO PRATA DIM. 0,85 X 6,30 - J5	UND	1,000
1211	JANELA MAXIN AR EM ALUMÍNIO NATURAL E VIDRO REFLEXIVO PRATA DIM. 6,00 X 3,00 - J6	UND	1,000
1212	JANELA MAXIN AR EM ALUMÍNIO NATURAL E VIDRO REFLEXIVO PRATA DIM. 1,50 X 6,80 - J7	UND	1,000
1213	JANELA MAXIN AR EM ALUMÍNIO NATURAL E VIDRO REFLEXIVO PRATA DIM. 6,18 X 6,18 - J8	UND	1,000
1214	JANELA MAXIN AR EM ALUMÍNIO NATURAL E VIDRO REFLEXIVO PRATA DIM. 3,90 X 3,15 - J9	UND	1,000
1215	JANELA MAXIN AR EM ALUMÍNIO NATURAL E VIDRO REFLEXIVO PRATA DIM. 1,20 X 0,40 - J10	UND	5,000
1216	JANELA FIXA EM ALUMÍNIO NATURAL E VIDRO REFLEXIVO PRATA DIM. 1,20 X 0,40 - J11	UND	1,000
1217	JANELA FIXA EM ALUMÍNIO NATURAL E VIDRO REFLEXIVO PRATA DIM. 2,00 X 0,40 - J12	UND	6,000
1218	JANELA MAXI-AR EM ALUMÍNIO NATURAL E VIDRO REFLEXIVO PRATA DIM. 1,50 X 0,40 - J13	UND	4,000
1219	FECHADURA PRIMEIRA LINHA, COM CILINDRO, MAÇANETA TIPO ALAVANCA PARA PORTA	UND	30,000
1220	FERROLHO PARA PORTAS E JANELAS	UND	15,000
1221	FECHADURA PRIMEIRA LINHA, TIPO LIVRE/OCUPADO	UND	8,000

CREA/MA
CONFERE COM O ORIGINAL
ASS. SERVIÇO e MATERIAL

CREA - MA
APRESENTADO E PRESENTE
CONFERE COM O ORIGINAL
657591/14 01/19

Francisco Solano Pereira Custódio
Engº Eletricista
CONTROLADOR CREA - MA

1222	FORNECIMENTO DE INSTALAÇÃO MOLA COIMBRA	UND	17,000
13	PINTURA		
1301	EMASSAMENTO COM MASSA ACRILICA SOBRE PAREDES E TETOS	M2	2750,000
1302	PINTURA ACRILICA SEM MASSA CORRIDA, APLICADA EM PAREDES E LAJES	M2	2750,000
1303	EMASSAMENTO COM MASSA PVA SOBRE PAREDES E LAJES	M2	810,000
1304	PINTURA PVA LATEX SEM MASSA CORRIDA, APLICADA EM PAREDES E LAJES	M2	1200,000
14	DRENAGEM		
1401	TUBO PVC RIGIDO Ø 100MM, INCLUSIVE CONEXÕES	M	124,000
1402	TÊ DE INSPEÇÃO DE Ø 100MM	UND	4,000
1403	CURVA DE PVC 90 DE Ø 100MM	UND	8,000
1404	CAIXA EM ALVENARIA DE TIJOLO PARA COLETA DE AGUAS PLUVIAIS, COM GRELHA DIM. 0,60 X 60M	UND	6,000
1405	RALO HEMISFÉRICO	UND	8,000
15	INSTALAÇÕES ELÉTRICAS		
1501	MINI DISJUNTOR 1o, CORRENTE NOMINAL IN= 20A ICN/ICS 4,5 KA, CURVA C/ TENSÃO NOMINAL UM 220/380V, FAB: TELEMECANIQUE OU SIMILAR	PC	17,000
1502	MINI DISJUNTOR 1o, CORRENTE NOMINAL IN= 16A ICN/ICS 4,5 KA, CURVA TENSÃO NOMINAL UM 220/380V, FAB: TELEMECANIQUE OU SIMILAR	PC	16,000
1503	MINI DISJUNTOR 1o, CORRENTE NOMINAL IN= 10A ICN/ICS 4,5 KA, CURVA TENSÃO NOMINAL UM 220/380V, FAB: TELEMECANIQUE OU SIMILAR	PC	89,000
1504	DISJUNTOR TRIPOLAR TERMOMAGNETICO PLHT CURVA C, IN= 50A, ICU 25 KA, TENSÃO NOMINAL MAXIMA 400V FABRICANTE: MOLLER OU EQUIVALENTE	PC	2,000
1505	DISJUNTOR TRIPOLAR TERMOMAGNETICO PLHT CURVA C, IN= 30A, ICU 20 KA, TENSÃO NOMINAL MAXIMA 400V FABRICANTE: MOLLER OU EQUIVALENTE	PC	2,000
1506	DISJUNTOR TRIPOLAR TERMOMAGNETICO PLHT CURVA C, IN= 125A, ICU 16 KA, TENSÃO NOMILA MAXIMA 400V FABRICANTE: MOLLER OU EQUIVALENTE	PC	1,000
1507	ABRAÇADEIRA DE CABEAGEM EM POLIAMIDA 6.6, 5% INCOLOR CS 18 L, 200X2,5MM, EMBALAGEM COM 100 UNIDADE CEMAR OU EQUIVALENTE	PC	1,000

65754/14 01 14

Francisco Solano Pereira Custódio
Engº Eletricista
CONTROLADOR CREA - MA

CREA/MA
CONFERE COM O ORIGINAL
Em
Assinatura e Matrícula

1508	QUADRO DE COMANDO DE EMBUTIR EM CHAPA DE AÇO GALVANIZADO COM PORTA E TRINCO, IP2X, PARA 36 CIRCUITOS, COM 4 BARRAMENTOS DE COBRE DE 1"X4" PARA AS FASES E O NEUTRO E BARRAMENTO DE 3/4"X1/8" PARA PROTEÇÃO DIM. (MM): A-1500X L-700XP-200 APLICAÇÃO: QUADRO GERAL DE BAIXA TENSÃO (QDF TÉRREO)	CJ	2,000
1509	QUADRO DE COMANDO DE EMBUTIR EM CHAPA DE AÇO GALVANIZADO COM PORTA E TRINCO, IP2X, PARA 18 CIRCUITOS, COM 4 BARRAMENTOS DE COBRE DE 3/8"X1/8" PARA AS FASES E O NEUTRO E BARRAMENTO DE 1/4"X1/8" PARA PROTEÇÃO DIM. (MM): A-1200X L-70XP-20 APLICAÇÃO: QUADRO GERAL DE BAIXA TENSÃO (QDSUP E QDSUBSOLO)	CJ	3,000
1510	CABO SINTENAX UNIPOLAR, TÊMPERA MOLE, ENCORDOAMENTO CLASSE 2, TEMPERATURA 70ºC ISOLAÇÃO EM PVC SEM CHUMBO ANTI-CHAMA, 16MM2, FAB.: PRYSMIAN OU SIMILAR	M	100,000
1511	CABO SINTENAX UNIPOLAR, TÊMPERA MOLE, ENCORDOAMENTO CLASSE 2, TEMPERATURA 70ºc ISOLAÇÃO EM PVC SEM CHUMBO ANTI-CHAMA, 35MM2, FAB.: PRYSMIAN OU SIMILAR	M	90,000
1512	CABO SINTENAX UNIPOLAR, TÊMPERA MOLE, ENCORDOAMENTO CLASSE 2, TEMPERATURA 70ºc ISOLAÇÃO EM PVC SEM CHUMBO ANTI-CHAMA, 70MM2, FAB.: PRYSMIAN OU SIMILAR	M	45,000
1513	TRILHO LISO DIN, COMPRIMENTO 2000MM	PC	3,000
1514	LUMINÁRIA ARANDELA PARA 2 RECEPTÁCULOS E 27	UND	7,000
1515	BUCHA E ARRUELA DE ZAMAK 1	UND	12,000
1516	BUCHA E ARRUELA DE ZAMAK 3X4	UND	46,000
1517	BUCHA E ARRUELA DE ZAMAK 1 1X4	UND	8,000
1518	CABO DE COBRE COM ISOLAMENTO TERMO PLÁSTICO PARA PVC 750V F 4	M	16,250
1519	CABO DE COBRE COM ISOLAMENTO TERMO PLÁSTICO PARA PVC 750V F1.5	M	202,770
1520	CABO DE COBRE COM ISOLAMENTO TERMO PLÁSTICO PARA PVC 750V F2.5	M	504,940
1521	CABO DE COBRE COM ISOLAMENTO TERMO PLÁSTICO PARA PVC 750V N1.5	M	122,590
1522	CABO DE COBRE COM ISOLAMENTO TERMO PLÁSTICO PARA PVC 750V N2.5	M	504,940
1523	CABO DE COBRE COM ISOLAMENTO TERMO PLÁSTICO PARA PVC 750V R1.5	M	227,520
1524	CABO DE COBRE COM ISOLAMENTO TERMO PLÁSTICO PARA PVC 750V T2.5	M	175,840
1525	CABO DE COBRE COM ISOLAMENTO TERMO PLÁSTICO PARA PVC 750V T 4	M	136,890
1526	CABO DE COBRE COM ISOLAMENTO TERMO-PLÁSTICO PARA PVC 750V N 4	M	16,250
1527	CABO DE COBRE COM ISOLAMENTO TERMO PLÁSTICO PARA 1KV F.10	M	43,030
1528	CABO DE COBRE COM ISOLAMENTO TERMO-PLÁSTICO PARA 1KV F2.5	M	65,960
1529	CABO DE COBRE COM ISOLAMENTO TERMO PLÁSTICO PARA 1KV F4	M	62,720
1530	CABO DE COBRE COM ISOLAMENTO TERMO-PLÁSTICO PARA 1KV F6	M	76,410
1531	CABO DE COBRE COM ISOLAMENTO TERMO-PLÁSTICO PARA 1KV N 10	M	43,030

Francisco Solano Pereira Custódio
Engº Eletricista
CONTROLADOR CREA - MA

CREA/MA
CONFERE COM O ORIGINAL

1532	CABO DE COBRE COM ISOLAMENTO TERMO PLÁSTICO PARA 1KV N2.5	M	114,500
1533	CABO DE COBRE COM ISOLAMENTO TERMO PLÁSTICO PARA 1KV N 4	M	62,720
1534	CABO DE COBRE COM ISOLAMENTO TERMO PLÁSTICO PARA 1KV N 6	M	76,410
1535	CABO DE COBRE COM ISOLAMENTO TERMO PLÁSTICO PARA 1KV R2.5	M	232,210
1536	CABO DE COBRE COM ISOLAMENTO TERMO PLÁSTICO PARA 1KV T 10	M	43,030
1537	CABO DE COBRE COM ISOLAMENTO TERMO PLÁSTICO PARA 1KV T 2.5	M	114,500
1538	CABO DE COBRE COM ISOLAMENTO TERMO PLÁSTICO PARA 1KV T 4	M	62,720
1539	CABO DE COBRE COM ISOLAMENTO TERMO PLÁSTICO PARA 1KV T 6	M	76,410
1540	CAIXA PLÁSTICA OCTOGONAL / UNDO MOVEL 4X4	UND	60,000
1541	CAIXA PLÁSTICA QUADRADA 4X4	UND	19,000
1542	CAIXAPLÁSTICA RETANGULAR 2X4	UND	389,000
1543	PERFILADO PVC PAREDE/DIVISORIA	PC	23,010
1544	CURVA 90 FERRO GALVANIZADO 1	UND	4,000
1545	CURVA 90 FERRO GALVANIZADO 3X4	UND	18,000
1546	CURVA 90 FERRO GALVANIZADO 1 1X4	UND	1,000
1547	ELETRODUTO CORRUGADO 1"	M	1,720
1548	ELETRODUTO CORRUGADO 3/4"	M	458,980
1549	ELETRODUTO DE PVC RIGIDO 1"	M	84,240
1550	ELETRODUTO DE PVC RÍGIDO 1 1/4"	M	10,020
1551	ELETRODUTO DE PVC RÍGIDO 3/4"	M	1318,050
1552	INTERRUPTOR 2 SEÇÕES SIMPLES SOBREPOR PVC	CJ	2,000
1553	INTERRUPTOR 1 SEÇÃO SIMPLES SOBREPOR PVC	CJ	19,000
1554	INTERRUPTOR SIMPLES COM ESPELHO	UND	15,000
1555	INTERRUPTOR PARALELO COM ESPELHO	UND	1,000
1556	CONJ.DE 3 INTERRUPTORES SIMPLES COM ESPELHO	UND	1,000
1557	CONJ.DE 2 INTERRUPTORES SIMPLES COM ESPELHO	UND	2,000
1558	2 INT. SIMPLES + INT.PARALELO (1 2 POSTO) COM ESPELHO	UND	1,000
1559	LAMPADA TUBULAR FLUORESCENTE DE 36W	UND	52,000
1560	LAMPADA FLUORESCENTE COMPACTA DE 30W	UND	23,000
1561	LAMPADA TUBULAR FLUORESCENTE DE 20W	UND	48,000
1562	LUMINARIA INCANDESCENTE NO FORRO 60W 4X4	UND	6,000
1563	LUMINARIA INCANDESCENTE 4X4	UND	3,000
1564	LUMINARIA FLUORESCENTE 2X20W	UND	24,000

65754/14 01 14

Francisco Solano Pereira Custódio
Engº Eletricista
CONTROLADOR CREA - MA

CREA/MA
CONFERE COM O ORIGINAL
Ass. Desvidor e Matrícula

1565	LUMINÁRIA FLUORESCENTE 2X36W	UND	26,000
1566	LUVA FERRO GALVANIZADO 1 1/4	UND	2,000
1567	LUVA FERRO GALVANIZADO 1	UND	8,000
1568	LUVA FERRO GALVANIZDO 3/4	UND	36,000
1569	REATOR DE ALTO FATOR DE POTENCIA 2X36W	UND	26,000
1570	REATOR DE ELETRÔNICO DE ALTO FATOR DE POTÊNCIA 2X20W	UND	13,000
1571	ESPELHO TAMPA CEGA 2X4	UND	9,000
1572	ESPELHO TAMPA CEGA 4X4	UND	17,000
1573	TOMADA TRIPOLAR PADRÃO ABNT COM ESPELHO	UND	57,000
1574	KIT TOMADA TRIPOLAR PADRÃO ABNT SOBREPOR PVC	UND	21,000
1575	DISPOSITIVO DE PROTEÇÃO CONTRA SURTO DPS 440V 40	UND	1,000
1576	HASTE DE ATERRAMENTO DE 5/8"X2, 40M	UND	4,000
16	INSTALAÇÕES TELEFONE / LÓGICA		
1601	CAIXA DE DISTRIBUIÇÃO Nº3 (60X60X12) CM PADRÃO TELEBRAS	PC	1,000
1602	CAIXA DE PVC DE 4X2" DE EMBUTIR, PARA UTILIZAÇÃO EM PAREES DE ALVENARIA (REF: TIGRE OU SIMILAR	PC	59,000
1603	MÓDULO TOMADA RJ 45	PC	22,000
1604	MÓDULO TOMADA RJ 11	PC	22,000
1605	ELETRODUTO DE PVC RÍGIDO SOLDAVEL 3/4"	M	524,000
1606	CAIXA DE PASSAGEM 40 X 40 X 30CM	UND	2,000
1607	CABO UTP-5E (24 AWG)	M	260,000
1608	BLOCO DE LIGAÇÃO INTERNA COM 10 PARES BLI 10	PC	1,000
1609	CONECTOR RJ 45	PC	22,000
1610	CABO TELEFÔNICO CCI-50-1	M	260,000
17	INSTALAÇÕES DE GASES MEDICINAIS		
1701	TUBO DE COBRE CLASSE A RÍGIDO 0 15 MM	M	90,000
1702	TUBO DE COBRE CLASSE A RÍGIDO 0 20 MM	M	250,000
1703	POSTO PARA AR COMPRIMIDO MEDICINAL	UND	15,000
1704	POSTO PARA OXIGÊNIO MEDICINAL	UND	15,000
1705	POSTO PARA VACUO MEDICINAL	UND	9,000
1706	PAINEL DE ALARME PARA AR COMPRIMIDO MEDICINAL	UND	2,000
1707	PAINEL DE ALARME PARA OXIGÊNIO MEDICINAL	UND	2,000

Francisco Solano Pereira Custódio
Engº Eletricista
CONTROLADOR CREA - MA

CREA/MA
CONFERE COM O ORIGINAL
Em
Ass. Servidor e Matrícula

1708	PAINEL DE ALARME PARA VACUO MEDICINAL	UND	2,000
1709	TÊ DE COBRE 20 X 20 X 20MM	UND	10,000
1710	TÊ DE COBRE 15 X 15 X 15MM	UND	15,000
1711	TÊ DE COBRE 20 X 15 X 20MM	UND	60,000
1712	CURVA DE COBRE 90 0 15MM	UND	60,000
1713	CURVA DE COBRE 90 0 20MM	UND	70,000
1714	LUVA DE COBRE 0 15MM	UND	50,000
1715	LUVA DE COBRE 0 20MM	UND	50,000
1716	REGISTRO 3/4"	UND	10,000
1717	ABRAÇADEIRA DE 1/2" TIPO D COM PARAFUSO E PORCA	UND	200,000
1718	ABRAÇADEIRA DE 3/4" TIPO D COM PARAFUSO E PORCA	UND	200,000
1719	SOLDA DE PRATA PARA TUBO DE COBRE	KG	2,000
1720	PASTA FLUXO PARA SOLDA PRATA	UND	8,000
1721	PARAFUSO COM BUCHA 5-6	UND	800,000
18	SISTEMA DE PROTEÇÃO CONTRA DESCARGA ATMOSFÉRICA		
1801	CAPTOR TIPO MASTRO SIMPLES	UND	3,000
1802	BUCHA PONTEIRA 0 1 1/2"	UND	3,000
1803	BRAÇADEIRA CIRCULAR 0 1"	UND	28,000
1804	SUPORTE ISOLADOR SIMPLES C/CHAPA DE ENCOSTO	UND	42,000
1805	SUPORTE ISOLADOR REFORÇADO C/CHAPA DE ENCOSTO	UND	55,000
1806	SUPORTE ISOLADOR DE MASTRO DE DUAS DESCIDAS C/ABRAÇADEIRAS 0 1/2"	UND	3,000
1807	SUPORTE ISOLADOR DE MASTRO DE DUAS DESCIDAS C/ABRAÇADEIRAS 0 1 1/2" REFORÇADA	UND	30,000
1808	SUPORTE P/MASTRO DE 0 1 1/2"	UND	3,000
1809	CONJ DE CONTRAVENTAGEM C/CABO DE AÇO ESTICADORES	UND	3,000
1810	ELETRODUTO DE PVC RIGIDO 0 1"	M	36,000
1811	ESTICADORP/CONDUTOR DE DESCIDA	UND	42,000
1812	CX DE INSPEÇÃO DA TERRA TIPO SUSPENSA C/TAMPA REMOVIVEL	UND	12,000
1813	CONECTOR DE MEDIÇÃO	UND	12,000
1814	PRENSA CABO	UND	200,000
1815	SUPORTE ISOLADOR ESPECIAL P/FIXAÇÃO DE QUINA 90°	UND	30,000
1816	MASTRO DE 1.500 OU 3.000MM 0 1 1/2"	UND	3,000
1817	BUCHA DE NYLON 0 3/4"	UND	28,000

Francisco Solano Pereira Custódio
Engº Eletricista
CONTROLADOR CREA - MA

CREA/MA
CONFERE COM O ORIGINAL
Em: [illegible]
Ass. Servidor e Matrícula

1925	CAIXA SIFONADA DE PVC 100X100X50MM	UND	13,000
1926	CAIXA DE GORDURA Ø 300MM	UND	1,000
1927	CAIXA DE INSPEÇÃO Ø 600MM	UND	1,000
1928	TERMINAL DE VENTILAÇÃO Ø 50MM	UND	4,000
20	INSTALAÇÕES HIDRÁULICAS		
2001	TUBO DE PVC RÍGIDO SOLDÁVEL Ø 20MM	M	117,000
2002	TUBO DE PVC RÍGIDO SOLDÁVEL Ø 25MM	M	72,000
2003	TUBO DE PVC RÍGIDO SOLDÁVEL Ø 32MM	M	48,000
2004	TUBO DE PVC RÍGIDO SOLDÁVEL Ø 40MM	M	24,000
2005	TUBO DE PVC RÍGIDO SOLDÁVEL Ø 50MM	M	9,000
2006	TUBO DE PVC RÍGIDO SOLDÁVEL Ø 60MM	M	6,000
2007	JOELHO PVC RÍGIDO SOLDÁVEL 90º, Ø 20MM	UND	40,000
2008	JOELHO PVC RÍGIDO SOLDÁVEL 90º, Ø 25MM	UND	35,000
2009	JOELHO PVC RÍGIDO SOLDÁVEL 90º, Ø 32MM	UND	14,000
2010	JOELHO PVC RÍGIDO SOLDÁVEL 90º, Ø 40MM	UND	10,000
2011	JOELHO PVC RÍGIDO SOLDÁVEL 90º, Ø 60MM	UND	10,000
2012	JOELHO LRM 90º, COM BUCHA DE LATÃO Ø 1/2"	UND	25,000
2013	JOELHO DE REDUÇÃO 90º SOLDÁVEL COM BUCHA DE LATÃO Ø 25X1/2"	UND	10,000
2014	JOELHO 90º SOLDÁVEL COM BUCHA DE LATÃO Ø 25X3/4"	UND	8,000
2015	JOELHO DE 45º PVC SOLDÁVEL Ø 32 (1")	UND	1,000
2016	BUCHA DE REDUÇÃO, PVC, SOLDÁVEL, CURTA, Ø 25X20MM	UND	11,000
2017	BUCHA DE REDUÇÃO, PVC, SOLDÁVEL, CURTA, Ø 32X25MM	UND	2,000
2018	BUCHA DE REDUÇÃO, PVC, SOLDÁVEL, CURTA, Ø 50X40MM	UND	2,000
2019	BUCHA DE REDUÇÃO, SOLDÁVEL, LONGA Ø 32X20MM	UND	2,000
2020	BUCHA DE REDUÇÃO, SOLDÁVEL, LONGA Ø 40X20MM	UND	2,000
2021	BUCHA DE REDUÇÃO, SOLDÁVEL, LONGA Ø 40X25MM	UND	2,000
2022	BUCHA DE REDUÇÃO, SOLDÁVEL, LONGA Ø 50X20MM	UND	1,000
2023	BUCHA DE REDUÇÃO, PVC SOLDÁVEL, LONGA Ø 60X25MM	UND	1,000
2024	BUCHA DE REDUÇÃO, PVC SOLDÁVEL, LONGA Ø 60X32MM	UND	1,000
2025	BUCHA DE REDUÇÃO, PVC SOLDÁVEL, LONGA Ø 60X50MM	UND	1,000
2026	TÊ, PVC, SOLDÁVEL 90º Ø 20MM	UND	17,000
2027	TÊ, PVC, SOLDÁVEL 90º Ø 25MM	UND	18,000

Francisco Solano Pereira Custódio
Engº Eletricista
CONTROLADOR CREA - MA

2028	TÊ, PVC, SOLDÁVEL 90º 0 32MM	UND	3,000
2029	TÊ SOLDÁVEL 90º 0 40MM (1" X 1/4")	UND	4,000
2030	TÊ SOLDÁVEL 90º 0 50MM (1" X 1/2")	UND	2,000
2031	TÊ SOLDÁVEL 90º 0 60MM (2" X 1/4")	UND	2,000
2032	TÊ 90º DE REDUÇÃO COM ROSCA 0 40X32"	UND	1,000
2033	TÊ 90º COM ROSCA 0 3/4"	UND	3,000
2034	TÊ 90º, PVC SOLDÁVEL COM BUCHA DE LATÃO, BOLSA CENTRAL, BITOLA 0 25MM X 1/	UND	1,000
2035	ADAPTADOR SOLDÁVEL CURTO C/BOLSA E ROSCA PARA REGISTRO 0 20MM (1/2")	UND	26,000
2036	ADAPTADOR SOLDÁVEL CURTO C/BOLSA E ROSCA PARA REGISTRO 0 25MM (3/4")	UND	4,000
2037	ADAPTADOR SOLDÁVEL CURTO C/BOLSA E ROSCA PARA REGISTRO 0 32MM (1")	UND	4,000
2038	ADAPTADOR SOLDÁVEL CURTO C/BOLSA E ROSCA PARA REGISTRO 0 40MM (1 1/4")	UND	4,000
2039	ADAPTADOR SOLDÁVEL CURTO C/BOLSA E ROSCA PARA REGISTRO 0 60MM X 2"	UND	2,000
2040	ADAPTADOR SOLDÁVEL CPM FLANGE LIVRE PARA CAIXA D'ÁGUA 0 32MM (1")	UND	3,000
2041	ADAPTADOR SOLDÁVEL CPM FLANGE LIVRE PARA CAIXA D'ÁGUA 0 60MM (2")	UND	3,000
2042	REGISTRO DE GAVETA BRUTO 0 1 1/4"	UND	5,000
2043	REGISTRO DE GAVETA BRUTO 0 1"	UND	3,000
2044	REGISTRO DE GAVETA BRUTO 0 3/4"	UND	19,000
2045	REGISTRO DE GAVETA BRUTO 0 1/2"	UND	26,000
2046	REGISTRO DE GAVETA BRUTO 0 2"	UND	1,000
2047	REGISTRO DE PRESSÃO, COM ACABAMENTO 0 3/4"	UND	4,000
2048	UNIÃO SOLDÁVEL 0 20MM	UND	2,000
2049	UNIÃO SOLDÁVEL 0 25MM	UND	18,000
2050	UNIÃO SOLDÁVEL 0 32MM	UND	3,000
2051	UNIÃO SOLDÁVEL 0 40MM	UND	5,000
2052	NIPLE, PVC 0 1"	UND	1,000
2053	NIPLE, PVC 0 1 1/4"	UND	1,000
2054	SOQUETE, PVC 0 1"	UND	2,000
2055	VÁLVULA DE RETENÇÃO 0 1 1/4"	UND	1,000
2056	CAIXA D'ÁGUA, COM TAMPA, EM FIBRA DE 2.000 LTS	UND	1,000
2057	LUVA PVC LRM, COM BUCHA DE LATÃO 0 1/2"	UND	2,000
2058	LUVA PVC LRM, COM BUCHA DE LATÃO 0 3/4"	UND	2,000
2059	LUVA PVC SOLDÁVEL, COM ROSCA 0 25MM (3/4")	UND	3,000

Francisco Bolzino Pereira Custódio
Engº Eletricista
CONTROLADOR CREA - MA

CREA/MA
CONFERE COM O ORIGINAL

1818	CABO DE TERRA DE COBRE NÚ 0 50MM2	M	150,000
1819	CABO DE TERRA DE COBRE NÚ 0 35MM2	M	230,000
1820	HASTE DE ATERRAMENTO TIPO ELETRODO BAROQUIMICO 0 50MMX2400MM	PC	12,000
1821	PÁRA RAIO TIPO FRANKLIN H - 3,00-RAIO DE AÇÃO 40,00M	UND	3,000
1822	LÂMPADA PILOTO	UND	3,000
1823	CX.DE INSPEÇÃO C/TAMPA REMOVIVEL DE POLIPROPILENO EXPANDIDO DA IDEALBOX	UND	12,000
1824	SOLDA EXOTÉRMICA	PT	50,000
19	INSTALAÇÕES SANITÁRIAS		
1901	TUBO DE PVC PONTA E BOLSA 0 40MM	M	70,000
1902	TUBO DE PVC PONTA E BOLSA 0 50MM	M	108,000
1903	TUBO DE PVC PONTA E BOLSA 0 75MM	M	40,000
1904	TUBO DE PVC PONTA E BOLSA 0 100MM	M	138,000
1905	JOELHO 90º, PVC 0 40MM	UND	25,000
1906	JOELHO 90º, C/ANEL DE BORRACHA, PVC 0 40MM	UND	13,000
1907	JOELHO DE 45º, PVC 0 40MM	UND	5,000
1908	JOELHO DE 90º, PVC 0 50MM	UND	17,000
1909	JOELHO DE 45º, PVC 0 50MM	UND	14,000
1910	JOELHO DE 90º, PVC 0 100MM	UND	10,000
1911	JOELHO DE 45º, PVC 0 100MM	UND	3,000
1912	TÊ, PVC 0 50MM	UND	13,000
1913	TÊ, PVC 0 100MM	UND	6,000
1914	JUNÇÃO SIMPLES, PVC 0 50MM	UND	4,000
1915	JUNÇÃO SIMPLES, PVC 0 100MM	UND	8,000
1916	TÊ DE REDUÇÃO, PVC 0 100X50MM	UND	3,000
1917	REDUÇÃO EXCÊNTRICA, PVC 0 100X50MM	UND	2,000
1918	ANEL DE VEDAÇÃO P/VASO 0 100MM	UND	7,000
1919	ADAPTADOR P/SAIDA DE VASO SANITÁRIO 0 100MM	UND	7,000
1920	JUNÇÃO DE REDUÇÃO SIMPLES, PVC 0 100X50MM	UND	9,000
1921	SIFÃO PARA LAVATÓRIO 0 1"X1 1/4", EM AÇO INOXIDÁVEL	UND	17,000
1922	SIFÃO PARA PIA 0 1"X1 1/2", EM AÇO INOXIDÁVEL	UND	8,000
1923	VÁLVULA DE ESCOAMENTO 0 1 1/4", EM AÇO INOXIDÁVEL	UND	15,000
1924	VÁLVULA DE ESCOAMENTO 0 1 1/2", EM AÇO INOXIDÁVEL	UND	9,000

Francisco Solano Pereira Custódio
Engº Eletricista
CONTROLADOR CREA - MA

CREA-MA
CONFERE COM O ORIGINAL
Ass. Servidor e Matrícula

21	LOUÇAS SANITÁRIAS E ACESSÓRIOS		
2101	FORNECIMENTO E INSTALAÇÃO DE BANCADA EM GRANITO INCL. RODAMÃO	M2	9,500
2102	CUBA INOX CIRCULAR DIAM. 30CM, INCLUSIVE TORNEIRA DE ÁGUA, VÁLVULA E SIFÃO DE COPO	UND	14,000
2103	CUBA INOX QUADRADA, INCLUSIVE TORNEIRA DE ÁGUA, VÁLVULA E SIFÃO DE COPO	UND	8,000
2104	FORNECIMENTO E INSTALAÇÃO DE BANCADA EM GRANITO COM ABERTURA PARA COLAGEM DAS CUBAS EM AÇO INOX 50X40X30CM	M2	16,200
2105	FORNECIMENTO E INSTALAÇÃO DE LAVATÓRIO EM LOUÇA COM COLUNA, INCLUSIVE TORNEIRA DE UMA ÁGUA, TUBO DE LIGAÇÃO VÁLVULA E SIFÃO	UND	4,000
2106	FORNECIMENTO E INSTALAÇÃO DE TANQUE DE CUBA SIMPLES EM AÇO INOXIDÁVEL, INCLUSIVE TORNEIRA E VÁLVULA	UND	1,000
2107	FORNECIMENTO E INSTALAÇÃO DE TANQUE EM AÇO INOXIDÁVEL, TIPO LAVABO 2,10X60X50CM INCLUSIVE TORNEIRA E VÁLVULA	UND	1,000
2108	FORNECIMENTO E INSTALAÇÃO DE VASO SANITÁRIO EM LOUÇA C/CAIXA ACOPLADA, TUBO DE LIGAÇÃO, TAMPA E FIXAÇÃO	UND	6,000
2109	FORNECIMENTO E INSTALAÇÃO DE CABIDE DE GANCHO EM AÇO INOXIDÁVEL	UND	18,000
2110	FORNECIMENTO E INSTALAÇÃO DE PAPELEIRA (PAPEL HIGIÊNICO) EM AÇO INOXIDÁVEL	UND	6,000
2111	FORNECIMENTO E INSTALAÇÃO DE PORTA PAPEL TOALHA EM AÇO INOXIDÁVEL	UND	29,000
2112	FORNECIMENTO E INSTALAÇÃO DE PORTA SABÃO LIQUIDO EM AÇO INOXIDÁVEL	UND	29,000
2113	FORNECIMENTO E INSTALAÇÃO DE LIXEIRO EM AÇO INOXIDÁVEL	UND	6,000
22	DIVERSOS		
2201	CORRIMÃO INOX 0,9" PARA ESCADA E ACESSÓRIOS	M	24,000
2202	BARRA EM INOX 0,9" PARA BANHEIRO	UND	12,000
2203	ALUGUEL DE PEÇAS DE ANDAIMES (1,50x1,50)	UNXM	180,000
23	TESTES FINAIS DAS INSTALAÇÕES / LIMPEZA		
2301	TESTE FINAL DAS INSTALAÇÕES HOSPITALARES	UND	1,000
2302	LIMPEZA GERAL DA OBRA, REMOÇÃO DE ENTULHO	M2	573,640

Francisco Soluno Pereira Custódio
Eng° Eletricista
CONTROLADOR CREA - MA

Antonio de Araujo Ramos
Ger. de Engenharia Civil
CREA 5773/D-MA

CONFERE COM O ORIGINAL
CREA/MA

CREA MA

Conselho Regional de [illegible]

CERTIDAO DE ACERVO TECNICO

CERTIDÃO : WEB - 68954 / 2014
PROTOCOLO : PRO0005963714
DATA DE EMISSÃO : 10/02/2014

Por delegação de poderes conferidos pela Resolução [illegible] de [illegible] 2009, de 06/03/2009 da Presidência do Conselho [illegible] Agronomia do Maranhão, em cumprimento ao [illegible] 2014 do CONFEA, CERTIFICAMOS que o Profissional [illegible] a(s) Anotação(ões) de Responsabilidade(s) Técnica(s) [illegible] a presente CERTIDÃO, sendo esta comprovada a execução do serviço(s) indicado(s) conforme descrição abaixo:

Nome do Profissional : JOSE RONALDO MESQUITA SANTOS
Carteira : 1102574675XXXX
CPF : 07584120397

Título(s)

Engenheiro Civil
Engenheiro de Segurança do Trabalho

Pós-Graduação(ões)

ART(s)

ART: 4126[illegible] Tipo da ART: Normal
Registrada em : 15/04/2010
Baixada em : 15/12/2011
Endereço da Obra : RUA BARÃO DE ITAPARICA 246 CENTRO, CEP : 65020-070 SÃO LUIS/MA
Empreiteira : UFMA - HOSPITAL UNIVERSITARIO
Contratante : EDIFICAO CONSTRUCOES LTDA
Contratante : UFMA - HOSPITAL UNIVERSITARIO
REFORMA E AMPLIAÇÃO DAS INSTALAÇÕES FISICAS DO PREDIO PARA IMPLANTAÇÃO DO CENTRO DE REFERENCIA EM OFTALMOLOGIA DO HUUFMA CONFORME CONTRATO S/N, TOMADA DE PREÇOS 1/SECID N 002/2009)

- SO SE INCLUI NESTA AVERBAÇÃO OS SERVIÇOS RELACIONADOS NA AREA DE ENGENHARIA CIVIL, NO AMBITO DA ATRIBUIÇÃO DO PROFISSIONAL

E para não ser o bem de requerido, expedimos a presente CERTIDÃO DE ACERVO TECNICO, com a(s) respectiva(s) baixa(s) de ART(s), averbada(s) na(s) ATESTADO(s), DECLARAÇÃO(ões) e/ou CERTIDÃO(ões) em anexo como parte integrante da mesma, somente os serviços a que se referem as atribuições do Profissional acima citado, devidamente chancelado, que vai datada e assinada por quem de direito.

CREA/MA
CONFERE COM O ORIGINAL
Em: [illegible]
Ass. Servidor e Matrícula

Francisco Bolano Pereira Custódio
Engº Eletricista
CONTROLADOR CREA - MA

Recebido em 10/02/14

v3.0 - DAUTIN Blockchain Documentos Digitais e Serviços Ltda EPP certifica em 26/11/2021 02:43:22 que o documento de hash [illegible] foi validado em 26/11/2021 02:42:07 através da Notação Blockchain [illegible] e pode ser verificado em https://www.dautin.com/Validar.aspx (NID: 3827)

Rua XV de Novembro, 64 - Sala 21
Edificio Pedro Francisco Vargas
Centro, Itajaí - Santa Catarina
(47) 3514-7599 | (47) 99748-2223
www.dautin.com | dautin@dautin.com

CERTIFICADO DE PROVA DE AUTENTICIDADE ELETRÔNICA

A DAUTIN BLOCKCHAIN DOCUMENTOS DIGITAIS E SERVIÇOS LTDA, especificada neste ato apenas como **Dautin Blockchain Co.** CERTIFICA para os devidos fins de direito que, o arquivo digital especificado com o tipo documental **Atestado de Capacidade Técnica** e representado pela função hash criptográfica conhecida como SHA-256, de código **5236fad823b2db17a25d614377f4cf18227938c38d0b4c70de7aae9c165c584f** foi autenticado de acordo com as Legislações e normas vigentes[1] através da rede blockchain Ethereum Classic, sob o identificador único denominado NID **39327** dentro do sistema.

A autenticação eletrônica do documento intitulado **"ATESTADO DO PROFISS. JOSÉ RONALDO"**, cujo assunto é descrito como **"ATESTADO DO PROFISS. JOSÉ RONALDO"**, faz prova de que em **26/11/2021 02:42:10**, o responsável **Erika Construção Ltda (02.452.113/0001-53)** tinha posse do arquivo com as mesmas características que foram reproduzidas na prova de autenticidade, sendo de Erika Construção Ltda a responsabilidade, única e exclusiva, pela idoneidade do documento apresentado a DAUTIN Blockchain Co.

Este CERTIFICADO foi emitido em **26/11/2021 02:43:08** através do sistema de autenticação eletrônica da empresa DAUTIN Blockchain Co. de acordo com o Art. 10, § 2º da MP 2200-2/2001, Art. 107 do Código Cívil e Art. 411, em seus §§ 2º e 3º do Código de Processo Civil, estando dessa maneira de acordo para o cumprimento do Decreto 10278/2020.

Para mais informações sobre a operação acesse o site **https://www.dautin.com** e informe o código da transação blockchain **0xa0bc4cff2c837828ca78934912fa35051a164dff656c96f06ccbc5858e72abb0**.
Também é possível acessar a consulta através da rede blockchain em **https://blockscout.com/etc/mainnet/**

[1] Legislação Vigente: Medida Provisória nº 2200-2/2001, Código Civil e Código de Processo Civil.

DAUTIN
BLOCKCHAIN

Presidência da República Casa Civil
Subchefia para Assuntos Jurídicos
MEDIDA PROVISÓRIA 2.200-2
DE 24 DE AGOSTO DE 2001

ERIKA CONSTRUCAO LTDA
CNPJ (MF) 02.452.113/0001-53 NIRE: 21200425959
Rua 01, Nº 02, Bairro Cohatrac V
São Luis/MA, CEP: 65.054-410

BALANÇO PATRIMONIAL 2020

Conta	Descrição	31/12/2020
1	*** Ativo ***	1.364.466,02 D
1.1	Ativo Circulante	420.816,69 D
1.1.01	Disponibilidades	177.958,18 D
1.1.01.01	Caixa	5.900,00 D
1.1.01.01.0001	Caixa Geral	5.900,00 D
1.1.02	Bancos C/Movimento	172.058,18 D
1.1.02.01	Banco do Brasil	172.058,18 D
1.1.02.01.0002	Banco do Brasil	172.058,18 D
1.1.03	Clientes	242.858,51 D
1.1.03.01	Cliente Nacionais	242.858,51 D
1.1.03.01.0001	Clientes Diversos	242.858,51 D
1.7	Ativo não Circulante	943.649,33 D
1.7.04	Imobilizado	867.284,40 D
1.7.04.01	Bens Utilizados na Prod. e/ou Prest. de Serv.	943.649,33 D
1.7.04.01.0002	Edificios e Construções	180.000,00 D
1.7.04.01.0003	Equip. Máq. e Instalações Industriais	402.430,67 D
1.7.04.01.0006	Equipamentos de Processamento de Dados	10.680,00 D
1.7.04.01.0011	Veiculos	350.538,66 D
1.7.04.21	(-) Bens Utilizados na Prod. e/ou Prest. de Serv.	76.364,93 D
1.7.04.21.0001	(-) Depreciação Equip. Máq. e Inst. Industr	76.364,93 D

São Luis-MA, 31 de dezembro de 2020.

ERIKA CONSTRUCAO LTDA
Lindacy de Jesus Pereira Rodrigues
Sócia Administradora
CPF: 710.793.433-34

Célio Marques Freitas
Téc. em Contabilidade
CPF: 550.548.623-15
CRC/MA 010513/O-0

69

ERIKA CONSTRUCAO LTDA
CNPJ (MF) 02.452.113/0001-53 NIRE: 21200425959
Rua 01, Nº 02, Bairro Cohatrac V
São Luis/MA, CEP: 65.054-410

BALANÇO PATRIMONIAL 2020

2	*** Passivo ***	1.364.466,02	C
2.1	Passivo Circulante	164.915,02	C
2.1.01	Obrigações Trabalhistas, Previdenciárias e Fiscais	44.231,67	C
2.1.01.03	Obrigações Trabalhistas e Previdenciárias	31.283,51	C
2.1.01.03.0010	Serviços Prestados a Pagar	21.500,00	C
2.1.01.03.0016	Outras Despesas	9.783,51	C
2.1.02	Fornecedores	120.683,35	C
2.1.02.01	Fornecedores Nacionais	120.683,35	C
2.1.02.01.0001	Fornecedores Nacionais	120.683,35	C
2.1.03.03	Obrigações Fiscais	12.948,16	C
2.1.03.03.0010	Simples a Recolher	12.948,16	C
2.4	Patrimônio Liquido	1.199.551,00	C
2.4.01	Capital Social Realizado	800.000,00	C
2.4.01.01	Capital Social Realizado	800.000,00	C
2.4.01.01.0001	Capital Social Realizado	800.000,00	C
2.5.07	Outras Contas	399.551,00	C
2.5.07.01	Outras Contas	399.551,00	C
2.5.07.01	Lucros Acumulados	399.551,00	C
2.5.07.01.0001	Lucros Acumulados e/ou Saldo à Disposição de Assembléia	399.551,00	C

Data do encerramento: 31/12/2020

Reconhecemos a Exatidão do BALANÇO GERAL somando a importância Valor de Ativo e Passivo: R$ 1.364.466,02 (um milhão, trezentos e sessenta e quatro mil, quatrocentos e sessenta e seis reais e dois centavos).

São Luis-MA, 31 de dezembro de 2020.

ERIKA CONSTRUCAO LTDA
Lindacy de Jesus Pereira Rodrigues
Sócia Administradora
CPF: 710.793.433-34

Célio Marques Freitas
Téc. em Contabilidade
CPF: 550.548.623-15
CRC/MA 010513/O-0

ERIKA CONSTRUCAO LTDA
CNPJ (MF) 02.452.113/0001-53 NIRE: 21200425959
Rua 01, Nº 02, Bairro Cohatrac V
São Luis/MA, CEP: 65.054-410

DEMONSTRATIVO DO RESULTADO DO EXECICIO - DRE - 2020

Receita Operacional Bruta	1.312.948,85
Faturamento Prod. Merc. e Serviço	1.312.948,85
Receita de Serviço	1.312.948,85
Deduções da Receita	112.998,96
Impostos Faturados	112.998,96
Simples Nacional	112.998,96
Receita Liquida	1.199.949,90
Custo Serviços	583.295,65
Custo Serviços Prestados	583.295,65
Lucro Bruto	616.654,25
Despesas Operacionais	170.683,35
Despesas Administrativas	42.850,00
Despesas Financeiras	3.569,90
Resultado Financeiro	399.551,00
Resultado Antes das Participações e Contribuições	399.551,00
Resultado Liquido do Exercício	399.551,00

São Luis-MA, 31 de dezembro de 2020.

ERIKA CONSTRUCAO LTDA
Lindacy de Jesus Pereira Rodrigues
Sócia Administradora
CPF: 710.793.433-34

Célio Marques Freitas
Téc. em Contabilidade
CPF: 550.548.623-15
CRC/MA 010513/O-0

ERIKA CONSTRUCAO LTDA
CNPJ (MF) 02.452.113/0001-53 NIRE: 21200425959
Rua 01, Nº 02, Bairro Cohatrac V
São Luis/MA, CEP: 65.054-410

ANÁLISE POR QUOCIENTES

Liquidez Corrente (LC):	$\frac{AC}{PC}$	2,55
Liquidez Geral (LG):	$\frac{AC + ARLP}{PC + PELP}$	2,55
Índice Liquidez Seca(ILS):	$\frac{AC-EST.}{PC}$	2,55
Índice de Solvência Geral (ISG):	$\frac{AT}{PC+PELP}$	8,27
Liquidez Imediata(LI):	$\frac{DISP.}{PC}$	1,08
Endividamento Total (ET):	$\frac{PC + ELP}{AT}$	0,12

São Luis-MA, 31 de dezembro de 2020.

ERIKA CONSTRUCAO LTDA
Lindacy de Jesus Pereira Rodrigues
Sócia Administradora
CPF: 710.793.433-34

Célio Marques Freitas
Téc. em Contabilidade
CPF: 550.548.623-15
CRC/MA 010513/O-0

72

ERIKA CONSTRUCAO LTDA
CNPJ (MF) 02.452.113/0001-53 NIRE: 21200425959
Rua 01, Nº 02, Bairro Cohatrac V
São Luis/MA, CEP: 65.054-410

NOTAS EXPLICATIVAS ÀS DEMONSTRAÇÕES CONTÁBEIS EM 31 DE DEZEMBRO DE 2020

1) CONTEXTO OPERACIONAL

A **ERIKA CONSTRUCAO LTDA** é uma Empresa Individual de Responsabilidade Individual, com sede e foro na cidade de São Luis/MA, com início de atividades em 26/11/1997.

2) APRESENTAÇÃO DAS DEMONSTRAÇÕES CONTÁBEIS

As demonstrações contábeis foram elaboradas em consonância com os Princípios Fundamentais de Contabilidade e demais práticas emanadas da legislação societária brasileira.

3) PRINCIPAIS PRÁTICAS CONTÁBEIS

3.1) Aplicações Financeiras
Estão registrados ao custo de aplicação, acrescidos dos rendimentos proporcionais até a data do balanço;

3.2) Direitos e obrigações
Estão demonstrados pelos valores históricos, acrescidos das correspondentes variações monetárias e encargos financeiros, observando o regime de competência;

3.3) Imobilizado
Demonstrado pelo custo de aquisição, deduzido da depreciação acumulada calculada pelo método linear;

3.4) Ajuste de avaliação patrimonial
A empresa nunca efetuou ajuste de avaliação patrimonial;

3.5) Investimentos em empresas coligadas e controladas
A empresa não participa do capital social de outras sociedades;

3.6) Impostos Federais
A empresa está no regime do Simples Nacional e contabiliza os encargos tributários pelo regime de competência.

4) EMPRÉSTIMOS E FINANCIAMENTOS

A empresa não conta com um passivo, relacionado à empréstimos e financiamentos, junto à instituições financeiras nacionais.

5) RESPONSABILIDADES E CONTINGÊNCIAS

Não há passivo contingente registrado contabilmente, tendo em vista que os administradores da empresa, escudados em opinião de seus consultores e advogados, não apontam contingências de quaisquer natureza.

6) CAPITAL SOCIAL

O capital social é de R$ 800.000,00 (oitocentos mil reais).

ERIKA CONSTRUCAO LTDA
CNPJ (MF) 02.452.113/0001-53 NIRE: 21200425959
Rua 01, Nº 02, Bairro Cohatrac V
São Luis/MA, CEP: 65.054-410

7) PROPRIEDADE PARA INVESTIMENTO

Propriedade para investimento mantida pelo proprietário para auferir aluguel ou para valorização do imóvel.
Os imóveis contabilizados como propriedade para investimento importam em R$ 180.000,00(cento e oitenta mil reais).

8) EVENTOS SUBSEQUENTES

Os administradores declaram a inexistência de fatos ocorridos subsequentemente à data de encerramento do exercício que venham a ter efeito relevante sobre a situação patrimonial ou financeira da empresa ou que possam provocar efeitos sobre seus resultados futuros.

São Luis-MA, 31 de dezembro de 2020.

ERIKA CONSTRUCAO LTDA
Lindacy de Jesus Pereira Rodrigues
Sócia Administradora
CPF: 710.793.433-34

Célio Marques Freitas
Téc. em Contabilidade
CPF: 550.548.623-15
CRC/MA 010513/O-0

MINISTÉRIO DA ECONOMIA
Secretaria Especial de Desburocratização, Gestão e Governo Digital
Secretaria de Governo Digital
Departamento Nacional de Registro Empresarial e Integração

ASSINATURA ELETRÔNICA

Certificamos que o ato da empresa ERIKA CONSTRUÇÃO LTDA consta assinado digitalmente por:

IDENTIFICAÇÃO DO(S) ASSINANTE(S)	
CPF	Nome
55054862315	CELIO MARQUES FREITAS
71079343334	LINDACY DE JESUS PEREIRA RODRIGUES

CERTIFICO O REGISTRO EM 14/05/2021 13:34 SOB Nº 20210655623.
PROTOCOLO: 210655623 DE 13/05/2021.
CÓDIGO DE VERIFICAÇÃO: 12103401162. CNPJ DA SEDE: 02452113000153.
NIRE: 21200425959. COM EFEITOS DO REGISTRO EM: 14/05/2021.
ERIKA CONSTRUÇÃO LTDA

JUCEMA

LÍLIAN THERESA RODRIGUES MENDONÇA
SECRETÁRIA-GERAL
www.empresafacil.ma.gov.br

A validade deste documento, se impresso, fica sujeito à comprovação de sua autenticidade nos respectivos portais, informando seus respectivos códigos de verificação.

AO 125

ERIKA CONSTRUCAO LTDA
CNPJ (MF) 02.452.113/0001-53 NIRE: 21200425959
Rua 01, Nº 02, Bairro Cohatrac V
São Luis/MA, CEP: 65.054-410

Folha 001
Data: 11/05/2021
Livro Nº 003

LIVRO DIÁRIO

TERMO DE ABERTURA

Contém este livro 14 (quatorze) folhas numeradas eletronicamente, do nº 01 a 14, todas elas já escrituradas e servirá como livro diário nº 003, referente ao período de 01/01/2020 a 31/12/2020, com encerramento do exercício social em 31/12/2020, da firma **ERIKA CONSTRUCAO LTDA**, estabelecida na Rua 01, Nº 02, Bairro Cohatrac V, São Luis/MA, CEP: 65.054-410, inscrita sob o CNPJ nº **02.452.113/0001-53**, e registrada na Junta Comercial do Estado do Maranhão - JUCEMA sob o nº 21200425959, por despacho em 26/11/1997.

Conforme Instrução Normativa DREI Nº 11 de 5 de dezembro de 2013, declaramos que o presente livro encontra-se totalmente escriturado, de acordo com a documentação que nos foi apresentada, contabilizada e devolvida.

O presente vai abaixo assinado pelo técnico de contabilidade responsável o Sr. Célio Marques Freitas, registrado no Conselho Regional de Contabilidade - CRC sob o Nº 01053/O-0 e CPF Nº 550.548.623-15.

São Luis-MA, 01 de janeiro de 2020.

ERIKA CONSTRUCAO LTDA
LINDACY DE JESUS PEREIRA RODRIGUES
Sócia Administradora
CPF: 710.793.433-34

Célio Marques Freitas
Téc. em Contabilidade
CPF: 550.548.623-15
CRC/MA 010513/O-0

Empresa: ERIKA CONSTRUCAO LTDA
CNPJ: 02.452.113/0001-53

LIVRO DIARIO
Período: 01/01/2020 a 31/12/2020

Folha 002
Data: 11/05/2021
Livro Nº 003

DIA	Conta	HISTÓRICO	Débito	Crédito
02/01/2020	1.1.01.01.0001	Vlr ref. subscrição de capital social conforme contrato	800.000,00	
	2.4.01.01.0001			800.000,00
		TOTAL		**800.000,00**
12/01/2020	1.1.02.01.0002	Vlr ref. receita de serviço		
	1.1.03.01.0001			98.560,00
		TOTAL		**98.560,00**
16/01/2020	2.1.03.03.0010	vlr ref. pagto aluguel Dez/2019	1.000,00	
	1.1.01.01.0001			
		TOTAL	**1.000,00**	
16/01/2020	2.1.01.03.0016	vlr ref. pagto serviços prestados	25.600,00	
	1.1.02.01.0002			
		TOTAL	**25.600,00**	
20/01/2020	2.1.01.03.0016	Vlr ref. pagto Simples Nacional Dez/2019	4.435,20	
	1.1.02.01.0002			
		TOTAL	**4.435,20**	
22/01/2020	2.1.03.03.0010	Vlr pagto CEMAR Dez/2019	456,96	
	1.1.01.01.0001			
22/01/2020	2.1.03.03.0010	Vlr pagto CAEMA Dez/2019	85,60	
	1.1.01.01.0001			
		TOTAL	**542,56**	
27/01/2020	1.7.04.01.0003	Vlr ref. compra de equipamento e material de informática	2.560,00	
	1.1.02.01.0002			
		TOTAL	**2.560,00**	
05/02/2020	2.1.03.04.0001	Vlr ref. pagto pro-labore jan/2020	5.000,00	
	1.1.02.01.0002			
		TOTAL	**5.000,00**	
11/02/2020	1.1.02.01.0002	Vlr ref. receita de serviço		
	1.1.03.01.0001			103.488,00
		TOTAL		**103.488,00**
13/02/2020	2.1.01.03.0010	vlr ref. pagto serviços prestados	25.600,00	
	1.1.02.01.0002			
		TOTAL	**25.600,00**	
19/02/2020	2.1.03.03.0010	Vlr ref. pagto Simples Nacional Jan/2020	6.768,12	
	1.1.02.01.0002			
		TOTAL	**6.768,12**	
22/02/2020	2.1.01.03.0016	Vlr pagto CEMAR Jan/2020	452,36	
	1.1.01.01.0001			
22/02/2020	2.1.01.03.0016	Vlr pagto CAEMA Jan/2020	85,60	
	1.1.01.01.0001			

Empresa: ERIKA CONSTRUCAO LTDA
CNPJ: 02.452.113/0001-53

Folha 003
Data: 11/05/2021
Livro Nº 003

LIVRO DIARIO
Período: 01/01/2020 a 31/12/2020

DIA	Conta	HISTÓRICO	Débito	Crédito
29/02/2020	2.1.01.03.0016 1.1.01.01.0001	Vlr ref. compra material de limpeza e expediente	215,30	
		TOTAL	**753,26**	
04/03/2020	2.1.03.04.0001 1.1.01.01.0001	Vlr ref. pagto pro-labore Fev/2020	5.000,00	
		TOTAL	**5.000,00**	
11/03/2020	1.1.02.01.0002 1.1.03.01.0001	Vlr ref. receita de serviço		103.488,00
		TOTAL		**103.488,00**
16/03/2020	2.1.01.03.0010 1.1.02.01.0002	vlr ref. pagto serviços prestados	25.600,00	
		TOTAL	**25.600,00**	
18/03/2020	2.1.03.03.0010 1.1.02.01.0002	Vlr ref. pagto Simples Nacional Fev/2020	6.768,12	
		TOTAL		
21/03/2020	2.1.01.03.0016 1.1.01.01.0001	Vlr pagto CEMAR Fev/2020	436,56	
21/03/2020	2.1.01.03.0016 1.1.01.01.0001	Vlr pagto CAEMA Fev/2020	85,60	
		TOTAL	**522,16**	
05/04/2020	2.1.03.04.0001 1.1.02.01.0002	Vlr ref. pagto pró-labore Mar/2020	5.000,00	
		TOTAL	**5.000,00**	
13/04/2020	1.1.02.01.0002 1.1.03.01.0001	Vlr ref. receita de serviço		108.662,40
		TOTAL		**108.662,40**
15/04/2020	2.1.03.04.0001 1.1.02.01.0002	vlr ref. pagto serviços prestados	25.600,00	
		TOTAL	**25.600,00**	
20/04/2020	2.1.03.03.0010 1.1.02.01.0002	Vlr ref. pagto Simples Nacional Mar/2020	8.367,00	
20/04/2020	2.1.01.03.0016 1.1.01.01.0001	Vlr pagto CEMAR Mar/2020	458,60	
20/04/2020	2.1.01.03.0016 1.1.01.01.0001	Vlr pagto CAEMA Mar/2020	95,63	
		TOTAL	**8.921,23**	
05/05/2020	2.1.03.04.0001 1.1.03.01.0001	Vlr ref. pagto pro-labore Abr/2020	5.000,00	
		TOTAL	**5.000,00**	

528

Empresa: ERIKA CONSTRUCAO LTDA
CNPJ: 02.452.113/0001-53

LIVRO DIARIO
Período: 01/01/2020 a 31/12/2020

Folha 004
Data: 11/05/2021
Livro Nº 003

DIA	Conta	HISTÓRICO	Débito	Crédito
10/05/2020	1.1.02.01.0002 1.1.03.01.0001	Vlr ref. receita de serviço		114.095,52
		TOTAL		**114.095,52**
12/05/2020	2.1.03.04.0001 1.1.03.01.0001	vlr ref. Pagto prestação de serviços	25.600,00	
		TOTAL	**25.600,00**	
20/05/2020	2.1.03.03.0010 1.1.02.01.0002	Vlr ref. pagto Simples Nacional Abril/2020	8.785,36	
		TOTAL	**8.785,36**	
23/05/2020	2.1.01.03.0016 1.1.01.01.0001	Vlr pagto CEMAR Abr/2020	462,36	
23/05/2020	2.1.01.03.0016 1.1.01.01.0001	Vlr pagto CAEMA Abr/2020	98,67	
20/05/2020	2.1.01.03.0016 1.1.01.01.0001	Vlr pagto internet Abr/2020	150,00	
		TOTAL	**711,03**	
06/06/2020	2.1.03.04.0001 1.1.01.01.0001	Vlr ref. pagto pró-labore Mai/2020	5.000,00	
		TOTAL	**5.000,00**	
10/06/2020	1.1.02.01.0002 1.1.03.01.0001	Vlr ref. receita de serviço		104.264,78
		TOTAL		**104.264,78**
11/06/2020	2.1.01.03.0010 1.1.02.01.0002	vlr ref. pagto serviços prestados	23.500,00	
		TOTAL		
16/06/2020	2.1.03.03.0010 1.1.02.01.0002	Vlr ref. pagto Simples Nacional Jun/2020	8.852,08	
		TOTAL	**8.852,08**	
21/06/2020	2.1.01.03.0016 1.1.01.01.0001	Vlr pagto CEMAR Mai/2020	469,32	
21/06/2020	2.1.01.03.0016 1.1.01.01.0001	Vlr pagto CAEMA Mai/2020	97,85	
		TOTAL	**567,17**	
05/07/2020	2.1.03.04.0001 1.1.01.01.0001	Vlr ref. pagto pro-labore Jun/2020	5.000,00	
		TOTAL	**5.000,00**	

Empresa: ERIKA CONSTRUCAO LTDA
CNPJ: 02.452.113/0001-53

Folha 005
Data: 11/05/2021
Livro Nº 003

LIVRO DIARIO
Período: 01/01/2020 a 31/12/2020

DIA	Conta	HISTÓRICO	Débito	Crédito
11/07/2020	1.1.02.01.0002 1.1.03.01.0001	Vlr ref. receita de serviço		103.825,37
		TOTAL		**103.825,37**
12/07/2020	2.1.01.03.0010 1.1.02.01.0002	vlr ref. pagto serviço prestado	25.600,00	
		TOTAL	**25.600,00**	
20/07/2020	2.1.03.03.0010 1.1.02.01.0002	Vlr ref. pagto Simples Nacional Jun/2020	8.940,60	
20/07/2020	2.1.01.03.0016 1.1.01.01.0001	Vlr pagto CEMAR Jun/2020	436,65	
20/07/2020	2.1.01.03.0016 1.1.01.01.0001	Vlr pagto CAEMA Jun/2020	98,56	
		TOTAL	**9.475,81**	
05/08/2020	2.1.01.03.0016 1.1.03.01.0001	Vlr ref. Compra material de expediente e limpeza	98,56	
05/08/2020	2.1.03.04.0001 1.1.03.01.0001	Vlr ref. pagto pro-labore jul/2020	5.000,00	
		TOTAL	**5.098,56**	
08/08/2020	1.1.02.01.0002 2.1.01.03.0016	Vlr ref. receita de serviço		109.016,64
		TOTAL		**109.016,64**
10/08/2020	2.1.01.03.0010 1.1.02.01.0002	vlr ref. Serviço prestados	28.900,00	
10/08/2020	2.1.01.03.0016 1.1.03.01.0001	Vlr ref. pgto internet Jul/2020	150,00	
		TOTAL	**29.050,00**	
18/08/2020	2.1.03.03.0010 1.1.02.01.0002	Vlr ref. pagto Simples Nacional Jul/2020	9.778,79	
18/08/2020	2.1.03.04.0001 1.1.01.01.0001	Vlr pagto CEMAR Jul/2020	465,36	
18/08/2020	2.1.03.04.0001 1.1.01.01.0001	Vlr pagto CAEMA Jul/2020	92,65	
		TOTAL	**10.336,80**	
27/08/2020	2.1.01.03.0016 1.1.03.01.0001	Vlr ref. Compra suprimentos de informática	289,60	
		TOTAL	**289,60**	
05/09/2020	2.1.03.04.0001 1.1.03.01.0001	Vlr ref. pagto pro-labore Ago/2020	5.000,00	
		TOTAL	**5.000,00**	

Empresa: ERIKA CONSTRUCAO LTDA
CNPJ: 02.452.113/0001-53

LIVRO DIARIO
Período: 01/01/2020 a 31/12/2020

Folha 006
Data: 11/05/2021
Livro Nº 003

DIA	Conta	HISTÓRICO	Débito	Crédito
09/09/2020	1.1.02.01.0002 2.1.01.03.0016	Vlr ref. receita de serviço		114.467,47
		TOTAL		**114.467,47**
10/09/2020	2.1.01.03.0010 1.1.02.01.0002	vlr ref. pagto serviço prestado	28.900,00	
12/09/2020	2.1.01.03.0016 1.1.03.01.0001	Vlr ref. pgto internet Ago/2020	150,00	
		TOTAL	**29.050,00**	
16/09/2020	2.1.03.03.0010 1.1.02.01.0002	Vlr ref. pagto Simples Nacional Ago/2020	9.778,79	
		TOTAL	**9.778,79**	
21/09/2020	2.1.01.03.0016 1.1.01.01.0001	Vlr pagto CEMAR Ago/2020	456,52	
21/09/2020	2.1.01.03.0016 1.1.01.01.0001	Vlr pagto CAEMA Ago/2020	92,36	
		TOTAL	**548,88**	
10/10/2020	1.1.02.01.0002 2.1.01.03.0016	Vlr ref. receita de serviço		120.190,85
		TOTAL		**120.190,85**
11/10/2020	2.1.01.03.0010 1.1.02.01.0002	vlr ref. pagto serviços prestados	28.900,00	
		TOTAL	**28.900,00**	
13/10/2020	2.1.01.03.0016 1.1.03.01.0001	Vlr ref. pgto internet Set/2020	150,00	
		TOTAL	**150,00**	
19/10/2020	2.1.03.03.0010 1.1.02.01.0002	Vlr ref. pagto Simples Nacional Set/2020	12.331,58	
19/10/2020	2.1.01.03.0016 1.1.01.01.0001	Vlr pagto CEMAR Set/2020	452,36	
19/10/2020	2.1.01.03.0016 1.1.01.01.0001	Vlr pagto CAEMA Set/2020	98,56	
		TOTAL	**12.882,50**	
28/10/2020	2.1.01.03.0016 1.1.03.01.0001	Vlr ref. compra de equipamentos de segurança	2.750,00	
		TOTAL	**2.750,00**	
04/11/2020	2.1.03.04.0001 1.1.03.01.0001	Vlr ref. pagto pro-labore Ago/2020	5.000,00	
		TOTAL	**5.000,00**	
10/11/2020	1.1.02.01.0002 2.1.01.03.0010	Vlr ref. receita de serviço		126.200,39
		TOTAL		**126.200,39**

Empresa: ERIKA CONSTRUCAO LTDA
CNPJ: 02.452.113/0001-53

LIVRO DIARIO
Período: 01/01/2020 a 31/12/2020

Folha 007
Data: 11/05/2021
Livro Nº 003

DIA	Conta	HISTÓRICO	Débito	Crédito
11/11/2020	2.1.01.03.0010 1.1.02.01.0002	vlr ref. pagto serviços prestados	28.900,00	
11/11/2020	2.1.01.03.0016 1.1.03.01.0001	Vlr ref. pgto internet out/2020	150,00	
		TOTAL	**29.050,00**	
18/11/2020	2.1.03.03.0010 1.1.02.01.0002	Vlr ref. pagto Simples Nacional Out/2020	12.331,58	
18/11/2020	2.1.01.03.0016 1.1.01.01.0001	Vlr pagto CEMAR Out/2020	436,50	
18/11/2020	2.1.01.03.0016 1.1.01.01.0001	Vlr pagto CAEMA Out/2020	92,36	
		TOTAL	**12.860,44**	
29/11/2020	2.1.01.03.0016 1.1.03.01.0001	Vlr ref. pagto manutenção de ar condicionado	600,00	
		TOTAL		
05/12/2020	2.1.03.04.0001 1.1.03.01.0001	Vlr ref. pagto pro-labore Nov/2020	5.000,00	
		TOTAL		
12/12/2020	1.1.02.01.0002 1.1.02.01.0002	Vlr ref. receita de serviço		104.870,02
		TOTAL		**104.870,02**
13/12/2020	2.1.01.03.0010 1.1.02.01.0002	vlr ref. pagto serviço prestados	28.900,00	
13/12/2020	2.1.01.03.0016 1.1.03.01.0001	Vlr ref. pgto internet Nov/2020	150,00	
		TOTAL	**29.050,00**	
19/12/2020	2.1.03.03.0010 1.1.02.01.0002	Vlr ref. pagto Simples Nacional Nov/2020	12.948,16	
		TOTAL	**12.948,16**	
21/12/2020	2.1.01.03.0016 1.1.01.01.0001	Vlr pagto CEMAR nov/2020	458,62	
21/12/2020	2.1.01.03.0016 1.1.01.01.0001	Vlr pagto CAEMA Nov/2020	98,63	
		TOTAL	**557,25**	

São Luis-MA, 31 de dezembro de 2020.

ERIKA CONSTRUCAO LTDA
Lindacy de Jesus Pereira Rodrigues
Sócia Administradora
CPF: 710.793.433-34

Célio Marques Freitas
Téc. em Contabilidade
CPF: 550.548.623-15
CRC/MA 010513/O-0

82

ERIKA CONSTRUCAO LTDA
CNPJ (MF) 02.452.113/0001-53 NIRE: 21200425959
Rua 01, N° 02, Bairro Cohatrac V
São Luis/MA, CEP: 65.054-410

Folha 008
Data: 11/05/2021
Livro N° 003

BALANÇO PATRIMONIAL 2020

Conta	Descrição	31/12/2020
1	*** Ativo ***	1.364.466,02 D
1.1	Ativo Circulante	420.816,69 D
1.1.01	Disponibilidades	177.958,18 D
1.1.01.01	Caixa	5.900,00 D
1.1.01.01.0001	Caixa Geral	5.900,00 D
1.1.02	Bancos C/Movimento	172.058,18 D
1.1.02.01	Banco do Brasil	172.058,18 D
1.1.02.01.0002	Banco do Brasil	172.058,18 D
1.1.03	Clientes	242.858,51 D
1.1.03.01	Cliente Nacionais	242.858,51 D
1.1.03.01.0001	Clientes Diversos	242.858,51 D
1.7	Ativo não Circulante	943.649,33 D
1.7.04	Imobilizado	867.284,40 D
1.7.04.01	Bens Utilizados na Prod. e/ou Prest. de Serv.	943.649,33 D
1.7.04.01.0002	Edificios e Construções	180.000,00 D
1.7.04.01.0003	Equip. Máq. e Instalações Industriais	402.430,67 D
1.7.04.01.0006	Equipamentos de Processamento de Dados	10.680,00 D
1.7.04.01.0011	Veiculos	350.538,66 D
1.7.04.21	(-) Bens Utilizados na Prod. e/ou Prest. de Serv.	76.364,93 D
1.7.04.21.0001	(-) Depreciação Equip. Máq. e Inst. Industr	76.364,93 D

São Luis-MA, 31 de dezembro de 2020.

ERIKA CONSTRUCAO LTDA
Lindacy de Jesus Pereira Rodrigues
Sócia Administradora
CPF: 710.793.433-34

Célio Marques Freitas
Téc. em Contabilidade
CPF: 550.548.623-15
CRC/MA 010513/O-0

ERIKA CONSTRUCAO LTDA
CNPJ (MF) 02.452.113/0001-53 NIRE: 21200425959
Rua 01, Nº 02, Bairro Cohatrac V
São Luis/MA, CEP: 65.054-410

Folha 009
Data: 11/05/2021
Livro Nº 003

BALANÇO PATRIMONIAL 2020

2	*** Passivo ***	1.364.466,02	C
2.1	Passivo Circulante	164.915,02	C
2.1.01	Obrigações Trabalhistas, Previdenciárias e Fiscais	44.231,67	C
2.1.01.03	Obrigações Trabalhistas e Previdenciárias	31.283,51	C
2.1.01.03.0010	Serviços Prestados a Pagar	21.500,00	C
2.1.01.03.0016	Outras Despesas	9.783,51	C
2.1.02	Fornecedores	120.683,35	C
2.1.02.01	Fornecedores Nacionais	120.683,35	C
2.1.02.01.0001	Fornecedores Nacionais	120.683,35	C
2.1.03.03	Obrigações Fiscais	12.948,16	C
2.1.03.03.0010	Simples a Recolher	12.948,16	C
2.4	Patrimônio Liquido	1.199.551,00	C
2.4.01	Capital Social Realizado	800.000,00	C
2.4.01.01	Capital Social Realizado	800.000,00	C
2.4.01.01.0001	Capital Social Realizado	800.000,00	C
2.5.07	Outras Contas	399.551,00	C
2.5.07.01	Outras Contas	399.551,00	C
2.5.07.01	Lucros Acumulados	399.551,00	C
2.5.07.01.0001	Lucros Acumulados e/ou Saldo à Disposição de Assembléia	399.551,00	C

Data do encerramento: 31/12/2020

Reconhecemos a Exatidão do BALANÇO GERAL somando a importância Valor de Ativo e Passivo: R$ 1.364.466,02 (um milhão, trezentos e sessenta e quatro mil, quatrocentos e sessenta e seis reais e dois centavos).

São Luis-MA, 31 de dezembro de 2020.

ERIKA CONSTRUCAO LTDA
Lindacy de Jesus Pereira Rodrigues
Sócia Administradora
CPF: 710.793.433-34

Célio Marques Freitas
Téc. em Contabilidade
CPF: 550.548.623-15
CRC/MA 010513/O-0

ERIKA CONSTRUCAO LTDA
CNPJ (MF) 02.452.113/0001-53 NIRE: 21200425959
Rua 01, Nº 02, Bairro Cohatrac V
São Luis/MA, CEP: 65.054-410

Folha 010
Data: 11/05/2021
Livro Nº 003

DEMONSTRATIVO DO RESULTADO DO EXECICIO - DRE - 2020

Receita Operacional Bruta	1.312.948,85
Faturamento Prod. Merc. e Serviço	1.312.948,85
Receita de Serviço	1.312.948,85
Deduções da Receita	112.998,96
Impostos Faturados	112.998,96
Simples Nacional	112.998,96
Receita Liquida	1.199.949,90
Custo Serviços	583.295,65
Custo Serviços Prestados	583.295,65
Lucro Bruto	616.654,25
Despesas Operacionais	170.683,35
Despesas Administrativas	42.850,00
Despesas Financeiras	3.569,90
Resultado Financeiro	399.551,00
Resultado Antes das Participações e Contribuições	399.551,00
Resultado Liquido do Exercício	399.551,00

São Luis-MA, 31 de dezembro de 2020.

ERIKA CONSTRUCAO LTDA
Lindacy de Jesus Pereira Rodrigues
Sócia Administradora
CPF: 710.793.433-34

Célio Marques Freitas
Téc. em Contabilidade
CPF: 550.548.623-15
CRC/MA 010513/O-0

85

ERIKA CONSTRUCAO LTDA
CNPJ (MF) 02.452.113/0001-53 NIRE: 21200425959
Rua 01, Nº 02, Bairro Cohatrac V
São Luis/MA, CEP: 65.054-410

Folha 011
Data: 11/05/2021
Livro Nº 003

ANÁLISE POR QUOCIENTES

Liquidez Corrente (LC):	$\frac{AC}{PC}$	2,55
Liquidez Geral (LG):	$\frac{AC + ARLP}{PC + PELP}$	2,55
Índice Liquidez Seca(ILS):	$\frac{AC-EST.}{PC}$	2,55
Índice de Solvência Geral (ISG):	$\frac{AT}{PC+PELP}$	8,27
Liquidez Imediata(LI):	$\frac{DISP.}{PC}$	1,08
Endividamento Total (ET):	$\frac{PC + ELP}{AT}$	0,12

São Luis-MA, 31 de dezembro de 2020.

ERIKA CONSTRUCAO LTDA
Lindacy de Jesus Pereira Rodrigues
Sócia Administradora
CPF: 710.793.433-34

Célio Marques Freitas
Téc. em Contabilidade
CPF: 550.548.623-15
CRC/MA 010513/O-0

86

ERIKA CONSTRUCAO LTDA
CNPJ (MF) 02.452.113/0001-53 NIRE: 21200425959
Rua 01, Nº 02, Bairro Cohatrac V
São Luis/MA, CEP: 65.054-410

Folha 012
Data: 11/05/2021
Livro Nº 003

NOTAS EXPLICATIVAS ÀS DEMONSTRAÇÕES CONTÁBEIS EM 31 DE DEZEMBRO DE 2020

1) CONTEXTO OPERACIONAL

A **ERIKA CONSTRUCAO LTDA** é uma Empresa Individual de Responsabilidade Individual, com sede e foro na cidade de São Luis/MA, com início de atividades em 26/11/1997.

2) APRESENTAÇÃO DAS DEMONSTRAÇÕES CONTÁBEIS

As demonstrações contábeis foram elaboradas em consonância com os Princípios Fundamentais de Contabilidade e demais práticas emanadas da legislação societária brasileira.

3) PRINCIPAIS PRÁTICAS CONTÁBEIS

3.1) Aplicações Financeiras
Estão registrados ao custo de aplicação, acrescidos dos rendimentos proporcionais até a data do balanço;

3.2) Direitos e obrigações
Estão demonstrados pelos valores históricos, acrescidos das correspondentes variações monetárias e encargos financeiros, observando o regime de competência;

3.3) Imobilizado
Demonstrado pelo custo de aquisição, deduzido da depreciação acumulada calculada pelo método linear;

3.4) Ajuste de avaliação patrimonial
A empresa nunca efetuou ajuste de avaliação patrimonial;

3.5) Investimentos em empresas coligadas e controladas
A empresa não participa do capital social de outras sociedades;

3.6) Impostos Federais
A empresa está no regime do Simples Nacional e contabiliza os encargos tributários pelo regime de competência.

4) EMPRÉSTIMOS E FINANCIAMENTOS

A empresa não conta com um passivo, relacionado à empréstimos e financiamentos, junto à instituições financeiras nacionais.

5) RESPONSABILIDADES E CONTINGÊNCIAS

Não há passivo contingente registrado contabilmente, tendo em vista que os administradores da empresa, escudados em opinião de seus consultores e advogados, não apontam contingências de quaisquer natureza.

6) CAPITAL SOCIAL

O capital social é de R$ 800.000,00 (oitocentos mil reais).

ERIKA CONSTRUCAO LTDA
CNPJ (MF) 02.452.113/0001-53 NIRE: 21200425959
Rua 01, Nº 02, Bairro Cohatrac V
São Luis/MA, CEP: 65.054-410

Folha 013
Data: 11/05/2021
Livro Nº 003

7) PROPRIEDADE PARA INVESTIMENTO

Propriedade para investimento mantida pelo proprietário para auferir aluguel ou para valorização do imóvel.
Os imóveis contabilizados como propriedade para investimento importam em R$ 180.000,00(cento e oitenta mil reais).

8) EVENTOS SUBSEQUENTES

Os administradores declaram a inexistência de fatos ocorridos subsequentemente à data de encerramento do exercício que venham a ter efeito relevante sobre a situação patrimonial ou financeira da empresa ou que possam provocar efeitos sobre seus resultados futuros.

São Luis-MA, 31 de dezembro de 2020.

ERIKA CONSTRUCAO LTDA
Lindacy de Jesus Pereira Rodrigues
Sócia Administradora
CPF: 710.793.433-34

Célio Marques Freitas
Téc. em Contabilidade
CPF: 550.548.623-15
CRC/MA 010513/O-0

ERIKA CONSTRUCAO LTDA
CNPJ (MF) 02.452.113/0001-53 NIRE: 21200425959
Rua 01, Nº 02, Bairro Cohatrac V
São Luis/MA, CEP: 65.054-410

Folha 014
Data: 11/05/2021
Livro Nº 003

LIVRO DIÁRIO

TERMO DE ENCERRAMENTO

Contém este livro 14 (quatorze) Folhas numeradas eletronicamente, do nº 01 a 14, todas elas já escrituradas e serviu como livro diário nº 003, referente ao período de 01/01/2020 a 31/12/2020, com encerramento do exercício social em 31/12/2020, da firma **ERIKA CONSTRUCAO LTDA**, estabelecida na Rua 01, Nº 02, Bairro Cohatrac V, São Luis/MA, CEP: 65.054-410, inscrita sob o CNPJ nº **02.452.113/0001-53**, e registrada na Junta Comercial do Estado do Maranhão - JUCEMA sob o nº 21200425959, por despacho em 26/11/1997.

Conforme Instrução Normativa DREI Nº 11 de 5 de dezembro de 2013, declaramos que o presente livro encontra-se totalmente escriturado, de acordo com a documentação que nos foi apresentada, contabilizada e devolvida.

O presente vai abaixo assinado pelo técnico de contabilidade responsável o Sr. Célio Marques Freitas, registrado no Conselho Regional de Contabilidade - CRC sob o Nº 01053/O-0 e CPF Nº 550.548.623-15.

São Luis-MA, 31 de dezembro de 2020.

ERIKA CONSTRUCAO LTDA
Lindacy de Jesus Pereira Rodrigues
Sócia Administradora
CPF: 710.793.433-34

Célio Marques Freitas
Téc. em Contabilidade
CPF: 550.548.623-15
CRC/MA 010513/O-0

MINISTÉRIO DA ECONOMIA
Secretaria Especial de Desburocratização, Gestão e Governo Digital
Secretaria de Governo Digital
Departamento Nacional de Registro Empresarial e Integração

ASSINATURA ELETRÔNICA

Certificamos que o ato da empresa ERIKA CONSTRUÇÃO LTDA consta assinado digitalmente por:

IDENTIFICAÇÃO DO(S) ASSINANTE(S)	
CPF	Nome
55054862315	CELIO MARQUES FREITAS
71079343334	LINDACY DE JESUS PEREIRA RODRIGUES

CERTIFICO A AUTENTICAÇÃO EM 17/05/2021 10:48:21 SOB Nº 20210655666.
PROTOCOLO: 210655666 DE 11/05/2021. NIRE: 21200425959.
ERIKA CONSTRUÇÃO LTDA

JUCEMA

ISABELA PALUSKI
RESPONSÁVEL PELA AUTENTICAÇÃO
SÃO LUÍS, 17/05/2021

90

CONSELHO REGIONAL DE CONTABILIDADE DO ESTADO DO MARANHÃO

CERTIDÃO DE REGULARIDADE PROFISSIONAL

O CONSELHO REGIONAL DE CONTABILIDADE DO ESTADO DO MARANHÃO certifica que o(a) profissional identificado(a) no presente documento encontra-se em situação regular.

IDENTIFICAÇÃO DO REGISTRO

NOME..... : CELIO MARQUES FREITAS
REGISTRO..... : MA-010513/O-0
CATEGORIA..... : TÉCNICO EM CONTABILIDADE
CPF..... : 550.548.623-15

A presente CERTIDÃO não quita nem invalida quaisquer débitos ou infrações que posteriormente, venham a ser apurados pelo CRCMA contra o referido registro.

A falsificação deste documento constitui-se em crime previsto no Código Penal Brasileiro, sujeitando o autor à respectiva ação penal.

Emissão: MARANHÃO, 15/12/2021 as 08:07:22.
Válido até: 15/03/2022.
Código de Controle: 1660.2872.7574.1705.

Para verificar a autenticidade deste documento consulte o site do CRCMA.

91

Ministério da Indústria e Comércio Exterior e Serviços

Secretaria Especial da Micro e Pequena Empresa

Departamento de Registro Empresarial e Integração

JUCEMA

TERMO DE AUTENTICAÇÃO - LIVRO DIGITAL

Declaro exatos os Termos de Abertura e de Encerramento do Livro Digital com características abaixo, conferido e autenticado por ISABELA PALUSKI, sob a autenticidade n° 12103428915 em 17/05/2021, protocolo 210655666. Para validação de Autenticação dos Termos, deverá ser acessado o Portal de Serviços / verificação de documentos do Empreendedor (http://www.empresafacil.ma.gov.br) e informar o código de verificação.

Identificação de Empresa	
Nome Empresarial:	ERIKA CONSTRUÇÃO LTDA
Número de Registro:	21200425959
CNPJ:	02452113000153
Munícipio:	São Luís

Identificação de Livro Digital	
Tipo de Livro:	DIÁRIO
Número de Ordem:	3
Período de Escrituração:	01/01/2020 - 31/12/2020

Assinante(s)	Nome	CRC/OAB
55054862315	CELIO MARQUES FREITAS	MA010513
71079343334	LINDACY DE JESUS PEREIRA RODRIGUES	

CERTIFICO A AUTENTICAÇÃO EM 17/05/2021 10:48:26 SOB Nº 20210655666.
PROTOCOLO: 210655666 DE 11/05/2021. CÓDIGO DE VERIFICAÇÃO: 12103428915. NIRE: 21200425959.
ERIKA CONSTRUÇÃO LTDA

JUCEMA

ISABELA PALUSKI
RESPONSÁVEL PELA AUTENTICAÇÃO
SÃO LUÍS, 17/05/2021

A validade deste documento, se impresso, fica sujeito à comprovação de sua autenticidade nos respectivos portais. Informando seus respectivos códigos de verificação

Data da consulta: 15/01/2022 08:58:52

Identificação do Contribuinte - CNPJ Matriz

CNPJ: **02.452.113/0001-53**
A opção pelo Simples Nacional e/ou SIMEI abrange todos os estabelecimentos da empresa

Nome Empresarial: **ERIKA CONSTRUCAO LTDA**

Situação Atual

Situação no Simples Nacional: **Optante pelo Simples Nacional desde 01/01/2022**
Situação no SIMEI: **NÃO enquadrado no SIMEI**

– Mais informações

eríodos Anteriores

Opções pelo Simples Nacional em Períodos Anteriores: **Não Existem**

Enquadramentos no SIMEI em Períodos Anteriores: **Não Existem**

Eventos Futuros (Simples Nacional)

Não Existem

Eventos Futuros (SIMEI)

o Existem

Voltar Gerar PDF

93

Governo do Estado do Maranhão
Secretaria de Estado de Indústria e comércio - SEINC
Junta Comercial do Estado do Maranhão

CERTIDÃO ESPECÍFICA

Sistema Nacional de Registro de Empresas Mercantis - SINREM

Certificamos que as informações abaixo constam dos documentos arquivados nesta Junta Comercial e são vigentes na data da sua expedição.

Certificamos que ERIKA CONSTRUÇÃO LTDA **encontra-se registrada nesta Junta Comercial, como segue:**	**Protocolo:** MAC2201679206
NIRE 21200425959 **CNPJ 02.452.113/0001-53**	**Situação** ATIVA **Status** SEM STATUS

Endereço Completo 01, Nº 02, xxxxx, COHATRAC V - São Luís/MA - CEP 65054-410

Arquivamentos Posteriores

Ato	Número	Data	Descrição
223	20210655623	14/05/2021	BALANCO
002	20210111143	01/03/2021	REENQUADRAMENTO DE MICROEMPRESA COMO EMPRESA DE PEQUENO PORTE
002	20210111143	01/03/2021	ALTERACAO DE DADOS (EXCETO NOME EMPRESARIAL)
223	20200314629	11/05/2020	BALANCO
223	20191120618	31/10/2019	BALANCO
002	20180256939	07/08/2018	CONSOLIDAÇÃO DE CONTRATO/ESTATUTO
002	20180256939	07/08/2018	ALTERACAO DE DADOS (EXCETO NOME EMPRESARIAL)
002	20130716669	07/10/2013	ALTERACAO DE DADOS (EXCETO NOME EMPRESARIAL)
315	20120379171	27/06/2012	ENQUADRAMENTO DE MICROEMPRESA
002	20040154041	20/04/2004	ALTERACAO DE DADOS (EXCETO NOME EMPRESARIAL)
223	20030175780	13/06/2003	BALANCO
002	20020095708	22/03/2002	ALTERACAO DE DADOS (EXCETO NOME EMPRESARIAL)
002	000002011	18/01/2000	ALTERACAO DE DADOS (EXCETO NOME EMPRESARIAL)
201	990181782	25/10/1999	ARQUIVAMENTO DE PUBLICACOES DE ATOS DE SOCIEDADES
002	1081/98	16/03/1998	ALTERACAO DE DADOS (EXCETO NOME EMPRESARIAL)
090	21200425959	26/11/1997	CONTRATO

Esta certidão foi emitida automaticamente em 12/01/2022, às 16:29:37 (horário de Brasília).
Se impressa, verificar sua autenticidade no **https://www.empresafacil.ma.gov.br**, com o código **T99ZRJLB**.

MAC2201679206

Ricardo Diniz Dias
Secretário(a) Geral

EMPRESA FÁCIL GOVERNO DO MARANHÃO

Governo do Estado do Maranhão
Secretaria de Estado de Indústria e comércio - SEINC
Junta Comercial do Estado do Maranhão

EMPRESA FÁCIL GOVERNO DO MARANHÃO

CERTIDÃO SIMPLIFICADA

Sistema Nacional de Registro de Empresas Mercantis - SINREM

Certificamos que as informações abaixo constam dos documentos arquivados nesta Junta Comercial e são vigentes na data da sua expedição.

Nome Empresarial: ERIKA CONSTRUÇÃO LTDA **Natureza Jurídica:** Sociedade Empresária Limitada			**Protocolo:** MAC2201679163
NIRE (Sede) 21200425959	**CNPJ** 02.452.113/0001-53	**Data de Ato Constitutivo** 26/11/1997	**Início de Atividade** 25/11/1997

Endereço Completo
Rua 01, Nº 02, COHATRAC V - São Luís/MA - CEP 65054-410

Objeto Social
4120-4/00 - CONSTRUCAO DE EDIFICIOS (RESIDENCIAIS, COMERCIAIS E INDUSTRIAIS) 4211-1/01 - CONSTRUCAO DE RODOVIAS E FERROVIAS 4212-0/00 - CONSTRUCAO DE OBRAS DE ARTES ESPECIAIS 4312-6/00 - PERFURACOES E SONDAGENS 4221-9/04 - CONSTRUCOES DE INSTALACOES E REDES DE TELECOMUNICACOES 4399-1/05 - CONSTRUCAO E PERFURACAO DE POCOS DE AGUA 4313-4/00 - OBRAS DE TERRAPLANAGEM 4213-8/00 - OBRAS DE URBANIZACAO - RUAS, PRACAS E CALCADAS 4211-1/02 - PINTURA PARA SINALIZACAO EM PISTAS RODOVIARIAS E AEROPORTOS 3811-4/00 - COLETA DE RESIDUOS NAO-PERIGOSOS 4222-7/01 - CONSTRUCAO DE REDE DE ABASTECIMENTO DE AGUA, COLETA DE ESGOTO E CONSTRUCOES CORRELATAS EXCETO OBRAS DE IRRIGACAO 4329-1/04 - MONTAGEM E INSTALACAO DE SISTEMAS E EQUIPAMENTOS DE ILUMINACAO E SINALIZACAO EM VIAS PUBLICAS, PORTOS E AEROPORTOS 4322-3/02 - INSTALACAO E MANUTENCAO DE SISTEMAS DE AR CONDICIONADO DE VENTILACAO E REFRIGERACAO 4299-5/99 - OUTRAS OBRAS DE ENGENHARIA CIVIL NAO ESPECIFICADAS ANTERIORMENTE (CONSTRUCAO DE ESTRUTURA COM TIRANTES, OBRAS DE CONTENCAO, PROTECAO DE ENCOSTAS, MURO DE ARRIMO, CONSTRUCAO DE VIAS, SERVICOS DE INFRA-ESTRUTURAS, ETC.) 8299-7/99 - OUTRAS ATIVIDADES DE SERVICOS PRESTADOS PRINCIPALMENTE AS EMPRESAS NAO ESPECIFICADO ANTERIORMENTE, (AUXILIAR DE CAIXA, AUXILIAR DE SERVICOS GERAIS, AUXILIAR ADMINISTRATIVO, TELEFONISTA, CONFERENTE, REPOSITOR DE MERCADORIAS EM GERAL, VIGILANTE DESARMADO, ETC). 4924-8/00 - TRANSPORTE ESCOLAR 7739-0/03 - ALUGUEL DE PALCOS, COBERTURAS E OUTRAS ESTRUTURAS DE USO TEMPORARIO, EXCETO ANDAIMES 4520-0/01 - SERVICOS MANUTENCAO E REPARACAO MECNICANICA DE VEICULOS AUTOMOTORES 8111-7/00 - SERVICOS COMBINADOS PARA APOIO A EDIFICIOS, EXCETO CONDOMINIOS PREDIAIS 4929-9/01 - TRANSPORTE RODOVIARIO COLETIVO DE PASSAGEIROS, SOB REGIME DE FRETAMENTO, MUNICIPAL 7719-5/99 - LOCACAO DE OUTROS MEIOS DE TRANSPORTE NAO ESPECIFICADOS ANTERIORMENTE, SEM CONDUTOR (ONIBUS, MOTOCICLETAS, TRAILERS, CAMINHOES, SEMI-REBOQUES E SIMILARES)

Capital Social R$ 800.000,00 (oitocentos mil reais) **Capital Integralizado** R$ 800.000,00 (oitocentos mil reais)	**Porte** EPP (Empresa de Pequeno Porte)	**Prazo de Duração** Indeterminado

Dados do Sócio

Nome	CPF/CNPJ	Participação no capital	Espécie de sócio	Administrador	Término do mandato
LINDACY DE JESUS PEREIRA RODRIGUES	710.793.433-34	R$ 760.000,00	Sócio	S	Indeterminado
Nome	**CPF/CNPJ**	**Participação no capital**	**Espécie de sócio**	**Administrador**	**Término do mandato**
ROMARIO SOUSA DA SILVA	044.978.033-33	R$ 40.000,00	Sócio	N	Indeterminado

Dados do Administrador

Nome	CPF	Término do mandato
LINDACY DE JESUS PEREIRA RODRIGUES	710.793.433-34	Indeterminado

Último Arquivamento

Data	Número	Ato/eventos	Situação
14/05/2021	20210655623	223 / 223 - BALANCO	ATIVA **Status** SEM STATUS

Esta certidão foi emitida automaticamente em 12/01/2022, às 16:25:27 (horário de Brasília).
Se impressa, verificar sua autenticidade no **https://www.empresafacil.ma.gov.br**, com o código **OGEEAKCZ**.

MAC2201679163

Ricardo Diniz Dias
Secretário Geral

95

SECRETARIA DE DISTRIBUIÇÃO DO TERMO JUDICIÁRIO DE SÃO LUIS DA COMARCA DA ILHA DE SÃO LUÍS, CAPITAL DO ESTADO DO MARANHÃO.

USANDO da faculdade que me confere a Lei. **CERTIFICO** a requerimento de pessoa interessada que, dando busca em nossos Arquivos dos Feitos das **Varas Cíveis e Comércio**, a partir do dia primeiro (1º) do mês de janeiro do ano de 2012, até o dia 12 de janeiro do ano corrente, constatei **NÃO EXISTIR** distribuição de pedido de **Falência, Concordata, ou Recuperação Judicial ou Extrajudicial ou Insolvência Civil** contra: **ERIKA CONSTRUCAO LTDA,** inscrita no **CNPJ nº. 02.452.113/0001-53.** **CERTIFICO** finalmente que, a Secretaria de Distribuição é a única existente nesta Cidade e **Termo Judiciário** de São Luís. O referido é verdade me reporto e dou fé. Dada e passada a presente Certidão na Secretaria de Distribuição a meu cargo, no Fórum "Desembargador Sarney Costa", nesta Cidade de São Luís, Capital do Estado do Maranhão. Eu, **Anselmo de Jesus Carvalho**, secretário Judicial, mat. 100073, consultei, digitei, subscrevo e assino. São Luís/MA, 12 de janeiro de 2022.

ANSELMO DE JESUS CARVALHO
Secretário Judicial da Distribuição

Poder Judiciário
Ato Judicial
Oneroso
000000858741

OBSERVAÇÃO:
O CNPJ e Razão Social constante nesta certidão foram informados pelo solicitante. Sua titularidade devera ser conferida pelo interessado e destinatario. Os feitos oriundos da Vara do Interesses Difusos e Coletivos terão sua competência vinculada às Varas Cíveis e/ou Fazenda, de acordo com os litigantes.
As consultas foram realizadas nos sistemas Themis PG e (PJE) a pesquisa realizada no periodo de (10) anos.
ESTA CERTIDÃO ABRANGE SOMENTE AS VARAS COMUNS DO TERMO JUDICIÁRIO DE SÃO LUÍS.
Esta certidão terá validade de sessenta (60) dias, conforme Art. 198 do Código de Normas da CGJ, emitida em uma única via, sem rasuras e mediante assinatura do servidor (art. 199 do Código de Normas da CGJ).
Certidões solicitadas, emitidas e digitalizadas virtualmente por e-mail por força da Portaria Conjunta nº 14/2020 TJMA e estendida às portarias nº 59/2020 TJMA e 01/2021 TJMA em face do periodo de Pandemia COVID-19, ficando desobrigado o solicitante de autenticar a referida certidão e podendo confirmar a veracidade do selo judicial no site do TJMA (fiscalização de selos).

IMPRESSO: 12/01/2022 13:53:18: 28

96

Ministério da Economia
Secretaria Especial de Desburocratização, Gestão e Governo Digital
Secretaria de Gestão

Sistema de Cadastramento Unificado de Fornecedores - SICAF

Certificado de Registro Cadastral - CRC

(Emissão conforme art. 17 da Instrução Normativa nª 03, de 26 abril de 2018)

CNPJ: **02.452.113/0001-53**
Razão Social: **ERIKA CONSTRUCAO LTDA**

Atividade Econômica Principal:

4120-4/00 - CONSTRUÇÃO DE EDIFÍCIOS

Endereço:

RUA UM, 02 - COHATRAC V - São Luis / Maranhão

Observações:

A veracidade das informações poderá ser verificada no endereço www.comprasgovernamentais.gov.br.
Este certificado não substitui os documentos enumerados nos artigos 28 a 31 da Lei nª 8.666, de 1993.

Emitido em: 15/01/2022 11:24

ERIKA CONSTRUÇÃO LTDA

CNPJ N° 02.452.113/0001-53

DECLARAÇÃO DA LICITANTE

REF.: TOMADA DE PREÇOS Nº 001/2022

A Empresa ERIKA CONSTRUCAO LTDA, inscrita no CNPJ sob nº 02.452.113/0001-53, situada na Rua 01, nº 02 Cohatrac V - CEP nº 65.054-410 São Luís - MA, por intermédio de seu representante legal, o(a) Sr.ª. Lindacy de Jesus Pereira Rodrigues, Brasileira, Empresária, Solteira, portador(a) da Carteira de Identidade nº 029169702005-0 e do CPF nº 710793433-34, DECLARA que, caso seja vencedora da licitação, executará os serviços de acordo com os detalhes executivos, especificações técnicas e quantitativas fornecidas pela PMCN pelos preços unitários e nos prazos constantes de sua PROPOSTA.

São Luís/MA, 02 de fevereiro de 2022

Lindacy de Jesus Pereira Rodrigues

ERIKA CONSTRUÇÕES LTDA
Lindacy de Jesus Pereira Rodrigues
CPF: 710.793.433-34
RG: 0291697002005-0

Endereço: Rua 01, Quadra Nº02, Cohatrac V CEP 65054-460
Telefone: (98) 99967-7637
Email: erikaconstrucaoltda@gmail.com

ERIKA CONSTRUÇÃO LTDA

CNPJ N° 02.452.113/0001-53

DECLARAÇÃO DE SUA EFETIVA DISPONIBILIDADE

REF.: TOMADA DE PREÇOS Nº 001/2022

A Empresa ERIKA CONSTRUCAO LTDA, inscrita no CNPJ sob nº 02.452.113/0001-53, situada na Rua 01, nº 02 Cohatrac V - CEP nº 65.054-410 São Luís - MA, por intermédio de seu representante legal, o(a) Sr.ª. Lindacy de Jesus Pereira Rodrigues, Brasileira, Empresária, Solteira, portador(a) da Carteira de Identidade nº 029169702005-0 e do CPF nº 710793433-34, DECLARA, sob as penas da lei, possuir efetiva disponibilidade, condições e capacidade para mobilizar, em tempo hábil, e pelo prazo requerido, todos os equipamentos, materiais e mão de obra necessários para a execução das obras e serviços objetos deste certame.

São Luís/MA, 02 de fevereiro de 2022

Lindacy de Jesus Pereira Rodrigues

ERIKA CONSTRUÇÕES LTDA
Lindacy de Jesus Pereira Rodrigues
CPF: 710.793.433-34
RG: 0291697002005-0

Endereço: Rua 01, Quadra Nº02, Cohatrac V CEP 65054-460
Telefone: (98) 99967-7637
Email: erikaconstrucaoltda@gmail.com

99

ERIKA CONSTRUÇÃO LTDA
CNPJ N° 02.452.113/0001-53

DECLARAÇÃO DA LICITANTE

REF.: TOMADA DE PREÇOS Nº 001/2022

A Empresa ERIKA CONSTRUCAO LTDA, inscrita no CNPJ sob nº 02.452.113/0001-53, situada na Rua 01, nº 02 Cohatrac V - CEP nº 65.054-410 São Luís - MA, por intermédio de seu representante legal, o(a) Sr.ª. Lindacy de Jesus Pereira Rodrigues, Brasileira, Empresária, Solteira, portador(a) da Carteira de Identidade nº 029169702005-0 e do CPF nº 710793433-34, DECLARA que, caso seja vencedora da licitação, executará os serviços de acordo com os detalhes executivos, especificações técnicas e quantitativas fornecidas pela PMCN pelos preços unitários e nos prazos constantes de sua PROPOSTA.

São Luís/MA, 02 de fevereiro de 2022

Lindacy de Jesus Pereira Rodrigues
ERIKA CONSTRUÇÕES LTDA
Lindacy de Jesus Pereira Rodrigues
CPF: 710.793.433-34
RG: 0291697002005-0

Endereço: Rua 01, Quadra Nº02, Cohatrac V CEP 65054-460
Telefone: (98) 99967-7637
Email: erikaconstrucaoltda@gmail.com

100

ERIKA CONSTRUÇÃO LTDA

CNPJ N° 02.452.113/0001-53

RELAÇÃO DE EQUIPAMENTO DE USO DA EMPRESA

REF.: TOMADA DE PREÇOS Nº 001/2022

A Empresa ERIKA CONSTRUCAO LTDA, inscrita no CNPJ sob nº 02.452.113/0001-53, situada na Rua 01, nº 02 Cohatrac V - CEP nº 65.054-410 São Luís - MA, por intermédio de seu representante legal, o(a) Sr.ª. Lindacy de Jesus Pereira Rodrigues, Brasileira, Empresária, Solteira, portador(a) da Carteira de Identidade nº 029169702005-0 e do CPF nº 710793433-34, DECLARA que possui os equipamentos necessários a obra conforme relação descriminada abaixo:

Alicate
Andaime
Arcos de serra
Betoneira
Bomba submersa
Caçamba 6m³ a 10m³
Chave ajustável
Chave combinada
Chave de fenda
Chave estrela
Chave inglesa
Chave Philips.
Compressor de ar.
Cortadora de porcelanato;
Discos de corte
Empilhadeiras
Serra sabre;
Trator de esteira
Enxada
Pá
Colher de pedreiro
Caminhão ¾
Etc ....
Escavadeira hidráulica
Esmerilhadeiras
Extensão elétrica
Furadeira de impacto
Furadeiras
Furadeiras de bancada
Geradores de energia
Lixadeira
Lixadeira de cinta
Lixadeira de palma
Lixadeira orbital
Martelo demolidor
Martelo rompedor.
Mini escavadeira
Mini-pá carregadeira
Rolo compactador de solo e/ou asfalto
Serra madeira;
Serra mármore;
Trenas
Nível
Caminhonete cabine simples
Turquês

São Luís/MA, 02 de fevereiro de 2022

Lindacy de Jesus Pereira Rodrigues
ERIKA CONSTRUÇÕES LTDA
Lindacy de Jesus Pereira Rodrigues
CPF: 710.793.433-34
RG: 0291697002005-0

Endereço: Rua 01, Quadra Nº02, Cohatrac V CEP 65054-460
Telefone: (98) 99967-7637
Email: erikaconstrucaoltda@gmail.com

101

ERIKA CONSTRUÇÃO LTDA

CNPJ N° 02.452.113/0001-53

ANEXO III -DECLARAÇÃO DE INSTALAÇÃO DO CANTEIRO DE OBRAS E DE DISPONIBILIDADE DAS MÁQUINAS E EQUIPAMENTOS

REF.: TOMADA DE PREÇOS Nº 001/2022

Declaramos que a instalação do canteiro de obras para execução do objeto da TOMADA DE PREÇOS nº 001/2022, será feita nos moldes consagrados, visando à boa funcionalidade e um perfeito apoio logístico para empreendimento. Declaramos ainda que colocaremos em disponibilidade para consecução dos objetivos da presente Licitação, todas as máquinas e equipamentos necessários.

São Luís/MA, 02 de fevereiro de 2022

Lindacy de Jesus Pereira Rodrigues

ERIKA CONSTRUÇÕES LTDA
Lindacy de Jesus Pereira Rodrigues
CPF: 710.793.433-34
RG: 0291697002005-0

Endereço: Rua 01, Quadra Nº02, Cohatrac V CEP 65054-460
Telefone: (98) 99967-7637
Email: erikaconstrucaoltda@gmail.com

102

ERIKA CONSTRUÇÃO LTDA

CNPJ N° 02.452.113/0001-53

DECLARAÇÃO DE CONHECIMENTO AO LOCAL DA OBRA

REF.: TOMADA DE PREÇOS Nº 001/2022

A Empresa ERIKA CONSTRUCAO LTDA, inscrita no CNPJ sob nº 02.452.113/0001-53, situada na Rua 01, nº 02 Cohatrac V - CEP nº 65.054-410 São Luís - MA, por intermédio de seu representante legal, o(a) Sr.ª. Lindacy de Jesus Pereira Rodrigues, Brasileira, Empresária, Solteira, portador(a) da Carteira de Identidade nº 029169702005-0 e do CPF nº 710793433-34, e o responsável técnico o Engenheiro Civil, pos graduado em Engenheiro de Segurança do Trabalho Sr. Jose Ronaldo Mesquita Santos CREA-MA 1102574678 e CPF: 074.840.203-97, D E C L A R A M, ter conhecimento de todas as informações e das condições locais para o cumprimento das obrigações objeto da licitação poderá ser elaborada pela interessada e apresentada na habilitação, não lhe cabendo, após declarada vencedora, alegar desconhecimento de informações necessárias referentes as condições e dificuldades pertinentes as condições locais de execução.

São Luís/MA, 02 de fevereiro de 2022

Lindacy de Jesus Pereira Rodrigues
ERIKA CONSTRUÇÕES LTDA
Lindacy de Jesus Pereira Rodrigues
CPF: 710.793.433-34
RG: 0291697002005-0

Engenheiro Civil
Engenheiro de Segurança do Trabalho
Jose Ronaldo Mesquita Santos
CREA-MA 1102574678
CPF: 074.840.203-97,

Endereço: Rua 01, Quadra Nº02, Cohatrac V CEP 65054-460
Telefone: (98) 99967-7637
Email: erikaconstrucaoltda@gmail.com

ERIKA CONSTRUÇÃO LTDA

CNPJ N° 02.452.113/0001-53

ANEXO VI - DECLARAÇÃO DE INEXISTÊNCIA DE FATO IMPEDITIVO

TOMADA DE PREÇOS Nº 001/2022

A Empresa ERIKA CONSTRUCAO LTDA, inscrita no CNPJ sob nº 02.452.113/0001-53, situada na Rua 01, nº 02 Cohatrac V - CEP nº 65.054-410 São Luís - MA, por intermédio de seu representante legal, o(a) Sr.ª. Lindacy de Jesus Pereira Rodrigues, Brasileira, Empresária, Solteira, portador(a) da Carteira de Identidade nº 029169702005-0 e do CPF nº 710793433-34, DECLARA, sob penas da lei, que até a presente data não existem fatos impeditivos para sua habilitação neste processo licitatório, ciente da obrigatoriedade de declarar ocorrências posteriores.

São Luís/MA, 02 de fevereiro de 2022

Lindacy de Jesus Pereira Rodrigues

ERIKA CONSTRUÇÕES LTDA
Lindacy de Jesus Pereira Rodrigues
CPF: 710.793.433-34
RG: 0291697002005-0

Endereço: Rua 01, Quadra Nº02, Cohatrac V CEP 65054-460
Telefone: (98) 99967-7637
Email: erikaconstrucaoltda@gmail.com

ERIKA CONSTRUÇÃO LTDA

CNPJ N° 02.452.113/0001-53

ANEXO V - DECLARAÇÃO DE CONHECIMENTO DOS DETALHES EXECUTIVOS

REF.: TOMADA DE PREÇOS Nº 001/2022

Declaramos para os devidos fins que examinamos os detalhes executivos que acompanham este Edital de TOMADA DE PREÇOS nº 001/2022 e que conhecemos todos os aspectos peculiares à execução das obras/serviços de que trata esta licitação. Assim, declaramos dispor de todas as informações necessárias para fins de preparação de nossa PROPOSTA DE PREÇOS.

São Luís/MA, 02 de fevereiro de 2022

Lindacy de Jesus Pereira Rodrigues

ERIKA CONSTRUÇÕES LTDA
Lindacy de Jesus Pereira Rodrigues
CPF: 710.793.433-34
RG: 0291697002005-0

Endereço: Rua 01, Quadra Nº02, Cohatrac V CEP 65054-460
Telefone: (98) 99967-7637
Email: erikaconstrucaoltda@gmail.com

105

ERIKA CONSTRUÇÃO LTDA

CNPJ N° 02.452.113/0001-53

ANEXO II

DECLARAÇÃO SOBRE EMPREGADOS MENORES

REF.: TOMADA DE PREÇOS Nº 001/2022

A Empresa ERIKA CONSTRUCAO LTDA, inscrita no CNPJ sob nº 02.452.113/0001-53, situada na Rua 01, nº 02 Cohatrac V - CEP nº 65.054-410 São Luís - MA, por intermédio de seu representante legal, o(a) Sr.ª. Lindacy de Jesus Pereira Rodrigues, Brasileira, Empresária, Solteira, portador(a) da Carteira de Identidade nº 029169702005-0 e do CPF nº 710793433-34, DECLARA, para fins do disposto no inciso V do art.27 da Lei nº 8.666, de 21 de junho de 1993, acrescido pela Lei nº 9.854, de 27 de outubro de 1999, que não emprega menor de dezoito anos em trabalho noturno, perigoso ou insalubre e não emprega menor de dezesseis anos.

São Luís/MA, 02 de fevereiro de 2022

Lindacy de Jesus Pereira Rodrigues

ERIKA CONSTRUÇÕES LTDA
Lindacy de Jesus Pereira Rodrigues
CPF: 710.793.433-34
RG: 0291697002005-0

Endereço: Rua 01, Quadra Nº02, Cohatrac V CEP 65054-460
Telefone: (98) 99967-7637
Email: erikaconstrucaoltda@gmail.com

Prefeitura Municipal de Coelho Neto

Secretaria Municipal de Saúde

CNPJ: 05.281.738/0001-98 - Inscrição estadual: Isenta

Protocolo:	Data de abertura:	Data de transação:	Situação:
PT2022.09/CLHO-23070	26/09/2022 09:53:06	26/09/2022 09:53:06	Tramitado

Informações gerais

Assunto:
Construção UBS- Bom Sucesso

Nome do emitente:	Setor do emitente:	Nome do responsável:	Setor do responsável:
Maurício Rocha das Chagas	Presidência da CPL	Maurício Rocha das Chagas	Presidência da CPL

Prazo:	Prazo final:	Prazo prudencial:	Prioridade:
11 Dias (Úteis)	11/10/2022 23:59:59	10/10/2022 23:59:59	Normal

Despacho

Em anexo documentos de habilitação da empresa TA N Costa.

Maurício Rocha das Chagas
Presidente da CPL - Pregoeiro

Assinado eletronicamente por
Maurício Rocha das Chagas
Em 26/09/2022 às 09:53
Código de validação: 7cdbe027-f518-4f2b-acc9-42c2b325f946
Token: RNJTM5XK

CNH Digital

Departamento Nacional de Trânsito

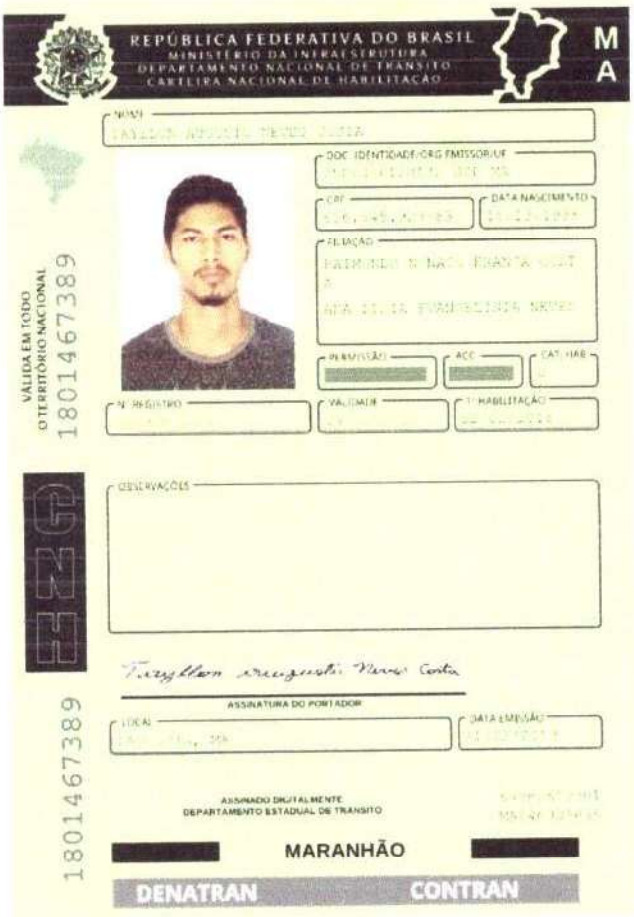

QR-CODE

Documento assinado com certificado digital em conformidade com a Medida Provisória nº 2200-2/2001. Sua validade poderá ser confirmada por meio da comparação deste arquivo digital com o arquivo de assinatura (.p7s) no endereço: < http://www.serpro.gov.br/assinador-digital >.

SERPRO / DENATRAN

Ministério da Economia
Secretaria Especial de Desburocratização, Gestão e Governo Digital
Secretaria de Gestão

Sistema de Cadastramento Unificado de Fornecedores - SICAF

Declaração

Declaramos para os fins previstos na Lei nº 8.666, de 1993, conforme documentação registrada no SICAF, que a situação do fornecedor no momento é a seguinte:

Dados do Fornecedor

CNPJ:	**28.403.062/0001-63**	DUNS®:	**91*****79**
Razão Social:	**T. A. N. COSTA**		
Nome Fantasia:	**COSTA AMBIENTAL**		
Situação do Fornecedor:	**Credenciado**	Data de Vencimento do Cadastro:	**19/03/2022**
Natureza Jurídica:	**EMPRESÁRIO (INDIVIDUAL)**		
MEI:	**Não**		
Porte da Empresa:	**Micro Empresa**		

Ocorrências e Impedimentos

Ocorrência:	**Nada Consta**
Impedimento de Licitar:	**Nada Consta**

Níveis cadastrados:

Documento(s) assinalado(s) com "*" está(ão) com prazo(s) vencido(s).
Fornecedor possui alguma pendência no Nível de Cadastramento indicado. Verifique mais informações sobre pendências nas funcionalidades de consulta.

I - Credenciamento (Possui Pendência)

II - Habilitação Juridica

III - Regularidade Fiscal e Trabalhista Federal (Possui Pendência)

Receita Federal e PGFN	Sem Informação	
FGTS	Validade:	**30/09/2021**
Trabalhista (http://www.tst.jus.br/certidao)	Validade:	**13/03/2022**

IV - Regularidade Fiscal Estadual/Distrital e Municipal (Possui Pendência)

Receita Estadual/Distrital	Validade:	**08/06/2021** (*)
Receita Municipal	Validade:	**19/04/2021** (*)

V - Qualificação Técnica

VI - Qualificação Econômico-Financeira (Possui Pendência)

Validade: **30/04/2021** (*)

Esta declaração é uma simples consulta e não tem efeito legal

Emitido em: 15/09/2021 19:00
CPF: 616.645.923-85 Nome: TAYLLON AUGUSTO NEVES COSTA
Ass: _____

Ministério da Economia
Secretaria Especial de Desburocratização, Gestão e Governo Digital
Secretaria de Gestão

Sistema de Cadastramento Unificado de Fornecedores - SICAF

Relatório de Ocorrências Impeditivas de Licitar

Dados do Fornecedor

CNPJ:	28.403.062/0001-63	DUNS®:	91*****79
Razão Social:	T. A. N. COSTA		
Nome Fantasia:	COSTA AMBIENTAL		
Situação do Fornecedor:	Credenciado		

Nenhum registro de Ocorrência Ativa encontrado para o fornecedor

Ministério da Economia
Secretaria Especial de Desburocratização, Gestão e Governo Digital
Secretaria de Gestão

Sistema de Cadastramento Unificado de Fornecedores - SICAF

Relatório de Ocorrências

Dados do Fornecedor

CNPJ:	28.403.062/0001-63	DUNS®:	91*****79
Razão Social:	T. A. N. COSTA		
Nome Fantasia:	COSTA AMBIENTAL		
Situação do Fornecedor:	Credenciado		

Nenhum registro de Ocorrência Ativa encontrado para o fornecedor

Ministério da Economia
Secretaria Especial de Desburocratização, Gestão e Governo Digital
Secretaria de Gestão

Sistema de Cadastramento Unificado de Fornecedores - SICAF

Relatório Nível V - Qualificação Técnica

Dados do Fornecedor

CNPJ: 28.403.062/0001-63 DUNS®: 91*****79
Razão Social: T. A. N. COSTA
Nome Fantasia: COSTA AMBIENTAL
Situação do Fornecedor: Credenciado

Dados do Nível

Situação do Nível: Cadastrado

Entidades de Classe

Entidade e UF	Nº Registro	Data de Validade
MARANHÃO	0005399645	31/03/2021
CREA	854134/2022	13/03/2022

PRIMEIRO INSTRUMENTO PARTICULAR DE ALTERAÇÃO DE EMPRESÁRIO INDIVIDUAL T. A. N. COSTA

Pelo presente instrumento particular, **TAYLLON AUGUSTO NEVES COSTA**, Brasileiro, nascido em 16/12/1998 na cidade de São Luis – MA, Solteiro, Empresário, CPF de nº 616.645.923-85, RG nº 0507306120132 SSP/MA, residente e domiciliado Rua Três, Nº 12, Quadra 04, Loteamento Araguaia, Paço do Lumiar – MA, Cep: 65130-000, **TITULAR** da empresa **T. A. N. COSTA**, com sede na Rua Três, Nº 12, Quadra 04, Loteamento Araguaia, Paço do Lumiar – MA, Cep: 65130-000, inscrita no CNPJ sob nº 28.403.062/0001-63, com inicio das atividades em 11/08/2017 e registrada na Junta Comercial do Estado do Maranhão sob o NIRE 21102172959, resolve, assim, alterar o contrato:

CLÁUSULA PRIMEIRA – O objeto da empresa é 8122-2/00 Imunização e controle de pragas urbanas, 3702-9/00Atividades relacionadas a esgoto, exceto a gestão de redes, 3811-4/00 Coleta de resíduos não-perigosos, 3812-2/00 Coleta de resíduos perigosos, 3821-1/00 Tratamento e disposição de resíduos não-perigosos, 4120-4/00 Construção de edifícios, 4211-1/01 Construção de rodovias e ferrovias, 4213-8/00 Obras de urbanização - ruas, praças e calçadas, 4321-5/00 Instalação e manutenção elétrica, 4322-3/02 Instalação e manutenção de sistemas centrais de ar condicionado, de ventilação e refrigeração, 4329-1/04 Montagem e instalação de sistemas e equipamentos de iluminação e sinalização em vias públicas, portos e aeroportos, 4330-4/02 Instalação de portas, janelas, tetos, divisórias e armários embutidos de qualquer material, 4330-4/04 Serviços de pintura de edifícios em geral, 4399-1/05 Perfuração e construção de poços de água, 4924-8/00 Transporte escolar, 7739-0/03 Aluguel de palcos, coberturas e outras estruturas de uso temporário, exceto andaimes, 8111-7/00 Serviços combinados para apoio a edifícios, exceto condomínios prediais, 8121-4/00 Limpeza em prédios e em domicílios, 82.30-0-01 - Serviços de organização de feiras, congressos, exposições e festas **doravante passará a ser** 8122-2/00 Imunização e controle de pragas urbanas, 3702-9/00Atividades relacionadas a esgoto, exceto a gestão de redes, 3811-4/00 Coleta de resíduos não-perigosos, 3812-2/00 Coleta de resíduos perigosos, 3821-1/00 Tratamento e disposição de resíduos não-perigosos, 4120-4/00 Construção de edifícios, 4211-1/01 Construção de rodovias e ferrovias, 4213-8/00 Obras de urbanização - ruas, praças e calçadas, 4321-5/00 Instalação e manutenção elétrica, 4322-3/02 Instalação e manutenção de sistemas centrais de ar condicionado, de ventilação e refrigeração, 4329-1/04 Montagem e instalação de sistemas e equipamentos de iluminação e sinalização em vias públicas, portos e aeroportos, 4330-4/02 Instalação de portas, janelas, tetos, divisórias e armários embutidos de qualquer material, 4330-4/04 Serviços de pintura de edifícios em geral, 4399-1/05 Perfuração e construção de poços de água, 4924-8/00 Transporte escolar, 7739-0/03 Aluguel de palcos, coberturas e outras estruturas de uso temporário, exceto andaimes, 8111-7/00 Serviços combinados para apoio a edifícios, exceto condomínios prediais, 8121-4/00 Limpeza em prédios e em domicílios, 82.30-0-01 - Serviços de organização de feiras, congressos, exposições e festas, 7731-4/00 Aluguel de máquinas e equipamentos agrícolas sem operador, 7732-2/01 Aluguel de máquinas e equipamentos para construção sem operador, exceto andaimes, 7739-0/01 Aluguel de máquinas e equipamentos para extração de minérios e petróleo, sem operador, 7711-0/00 Locação de automóveis sem condutor, 7719-5/01 Locação de embarcações sem tripulação, exceto para fins recreativos, 3314-7/17 Manutenção e reparação de máquinas e equipamentos de terraplenagem, pavimentação e construção, exceto tratores, 0161-0/02 Serviço de poda de árvores para lavouras, 1822-9/99 Serviços de acabamentos gráficos, exceto encadernação e plastificação, 5620-1/02 Serviços de alimentação para eventos e recepções – bufê, 7119-7/01 Serviços de cartografia, topografia e geodésia, 7119-7/03 Serviços de desenho técnico relacionados à arquitetura e engenharia, 8299-7/03 Serviços de gravação de carimbos, exceto confecção, 4520-0/05 Serviços de lavagem, lubrificação e polimento de veículos automotores, 1340-5/99 Outros serviços de acabamento em fios, tecidos, artefatos têxteis e peças do vestuário, 8130-3/00 Atividades paisagísticas, 9319-1/01 Produção e promoção de eventos esportivos, 9001-9/02 Produção musical, 9001-9/01 Produção teatral

À vista da modificação ora ajustada, consolida-se o contrato, com a seguinte redação:

CLÁUSULA PRIMEIRA - O empresário individual gira sob o nome empresarial **T. A. N. COSTA** e tem sede e domicílio na Rua Três, Nº 12, Quadra 04, Loteamento Araguaia, Paço do Lumiar – MA, Cep: 65130-000.

CLÁUSULA SEGUNDA – O objeto principal da empresa é 8122-2/00 Imunização e controle de pragas urbanas, 3702-9/00Atividades relacionadas a esgoto, exceto a gestão de redes, 3811-4/00 Coleta de resíduos não-perigosos, 3812-2/00 Coleta de resíduos perigosos, 3821-1/00 Tratamento e disposição de resíduos não-perigosos, 4120-4/00 Construção de edifícios, 4211-1/01 Construção de rodovias e

ferrovias, 4213-8/00 Obras de urbanização - ruas, praças e calçadas, 4321-5/00 Instalação e manutenção elétrica, 4322-3/02 Instalação e manutenção de sistemas centrais de ar condicionado, de ventilação e refrigeração, 4329-1/04 Montagem e instalação de sistemas e equipamentos de iluminação e sinalização em vias públicas, portos e aeroportos, 4330-4/02 Instalação de portas, janelas, tetos, divisórias e armários embutidos de qualquer material, 4330-4/04 Serviços de pintura de edifícios em geral, 4399-1/05 Perfuração e construção de poços de água, 4924-8/00 Transporte escolar, 7739-0/03 Aluguel de palcos, coberturas e outras estruturas de uso temporário, exceto andaimes, 8111-7/00 Serviços combinados para apoio a edifícios, exceto condomínios prediais, 8121-4/00 Limpeza em prédios e em domicílios, 82.30-0-01 - Serviços de organização de feiras, congressos, exposições e festas, 7731-4/00 Aluguel de máquinas e equipamentos agrícolas sem operador, 7732-2/01 Aluguel de máquinas e equipamentos para construção sem operador, exceto andaimes, 7739-0/01 Aluguel de máquinas e equipamentos para extração de minérios e petróleo, sem operador, 7711-0/00 Locação de automóveis sem condutor, 7719-5/01 Locação de embarcações sem tripulação, exceto para fins recreativos, 3314-7/17 Manutenção e reparação de máquinas e equipamentos de terraplenagem, pavimentação e construção, exceto tratores, 0161-0/02 Serviço de poda de árvores para lavouras, 1822-9/99 Serviços de acabamentos gráficos, exceto encadernação e plastificação, 5620-1/02 Serviços de alimentação para eventos e recepções – bufê, 7119-7/01 Serviços de cartografia, topografia e geodésia, 7119-7/03 Serviços de desenho técnico relacionados à arquitetura e engenharia, 8299-7/03 Serviços de gravação de carimbos, exceto confecção, 4520-0/05 Serviços de lavagem, lubrificação e polimento de veículos automotores, 1340-5/99 Outros serviços de acabamento em fios, tecidos, artefatos têxteis e peças do vestuário, 8130-3/00 Atividades paisagísticas, 9319-1/01 Produção e promoção de eventos esportivos, 9001-9/02 Produção musical, 9001-9/01 Produção teatral

CLÁUSULA TERCEIRA – O prazo de duração da empresa é indeterminado.

CLÁUSULA QUARTA – O capital é de R$ 360.000,00 (trezentos e sessenta mil reais), integralizado em moeda corrente do País.

CLÁUSULA QUINTA – A empresa é administrada por seu Titular o **Sr. TAYLLON AUGUSTO NEVES COSTA** a quem cabe a representação ativa e passiva, judicial e extrajudicial, desta empresa.

CLÁUSULA SEXTA – O exercício encerra em 31 de dezembro de cada ano.

CLÁUSULA SÉTIMA – Declaro o titular desta empresa, para os devidos fins e efeitos de direito, que o mesmo não participa de nenhuma outra pessoa jurídica dessa modalidade.

CLÁUSULA OITAVA – A responsabilidade do titular é limitada ao valor total do capital integralizado.

CLÁUSULA NONA – Fica eleito o foro de Paço do Lumiar – MA, para dirimir quaisquer dúvidas oriundas do presente contrato social.

CLÁUSULA DÉCIMA – O Administrador declara, sob as penas da lei, de que não está impedido de exercer a administração da empresa, por lei especial, ou em virtude de condenação criminal, ou por se encontrar sob efeitos dela, a pena que vede, ainda que temporariamente, o acesso a cargos públicos, ou por crime falimentar, de prevaricação, peita ou suborno, concussão, peculato, ou contra a economia popular, contra o sistema financeiro nacional, contra normas de defesa da concorrência contra as relações de consumo, fé público, ou a propriedade.

Por se verdade, assina o presente instrumento, 1 (uma) via que será levado a registro perante ao Registro Mercantil de Pessoa Jurídica competente, para que a mesma adquira personalidade jurídica, de acordo com a legislação em vigor.

Paço do Lumiar – MA, 02 de fevereiro de 2021.

Tayllon Augusto Neves Costa

Empresário

MINISTÉRIO DA ECONOMIA
Secretaria Especial de Desburocratização, Gestão e Governo Digital
Secretaria de Governo Digital
Departamento Nacional de Registro Empresarial e Integração

ASSINATURA ELETRÔNICA

Certificamos que o ato da empresa T. A. N. COSTA consta assinado digitalmente por:

IDENTIFICAÇÃO DO(S) ASSINANTE(S)	
CPF	Nome
61664592385	TAYLLON AUGUSTO NEVES COSTA

CERTIFICO O REGISTRO EM 03/02/2021 12:03 SOB N° 20210171782.
PROTOCOLO: 210171782 DE 03/02/2021.
CÓDIGO DE VERIFICAÇÃO: 12100740993. CNPJ DA SEDE: 28403062000163.
NIRE: 21102172959. COM EFEITOS DO REGISTRO EM: 02/02/2021.
T. A. N. COSTA

JUCEMA

LÍLIAN THERESA RODRIGUES MENDONÇA
SECRETÁRIA-GERAL
www.empresafacil.ma.gov.br

A validade deste documento, se impresso, fica sujeito à comprovação de sua autenticidade nos respectivos portais, informando seus respectivos códigos de verificação.

REPÚBLICA FEDERATIVA DO BRASIL

CADASTRO NACIONAL DA PESSOA JURÍDICA

NÚMERO DE INSCRIÇÃO	COMPROVANTE DE INSCRIÇÃO E DE SITUAÇÃO CADASTRAL	DATA DE ABERTURA
28.403.062/0001-63 MATRIZ		11/08/2017

NOME EMPRESARIAL
T. A. N. COSTA

TÍTULO DO ESTABELECIMENTO (NOME DE FANTASIA)
COSTA AMBIENTAL

PORTE
ME

CÓDIGO E DESCRIÇÃO DA ATIVIDADE ECONÔMICA PRINCIPAL
81.22-2-00 - Imunização e controle de pragas urbanas

CÓDIGO E DESCRIÇÃO DAS ATIVIDADES ECONÔMICAS SECUNDÁRIAS
01.61-0-02 - Serviço de poda de árvores para lavouras
13.40-5-99 - Outros serviços de acabamento em fios, tecidos, artefatos têxteis e peças do vestuário (Dispensada *)
18.22-9-99 - Serviços de acabamentos gráficos, exceto encadernação e plastificação (Dispensada *)
33.14-7-17 - Manutenção e reparação de máquinas e equipamentos de terraplenagem, pavimentação e construção, exceto tratores
37.02-9-00 - Atividades relacionadas a esgoto, exceto a gestão de redes
38.11-4-00 - Coleta de resíduos não-perigosos
38.12-2-00 - Coleta de resíduos perigosos
38.21-1-00 - Tratamento e disposição de resíduos não-perigosos
41.20-4-00 - Construção de edifícios
42.11-1-01 - Construção de rodovias e ferrovias
42.13-8-00 - Obras de urbanização - ruas, praças e calçadas
43.21-5-00 - Instalação e manutenção elétrica
43.22-3-02 - Instalação e manutenção de sistemas centrais de ar condicionado, de ventilação e refrigeração
43.29-1-04 - Montagem e instalação de sistemas e equipamentos de iluminação e sinalização em vias públicas, portos e aeroportos
43.30-4-02 - Instalação de portas, janelas, tetos, divisórias e armários embutidos de qualquer material
43.30-4-04 - Serviços de pintura de edifícios em geral
43.99-1-05 - Perfuração e construção de poços de água
45.20-0-05 - Serviços de lavagem, lubrificação e polimento de veículos automotores (Dispensada *)
49.24-8-00 - Transporte escolar
56.20-1-02 - Serviços de alimentação para eventos e recepções - bufê (Dispensada *)

CÓDIGO E DESCRIÇÃO DA NATUREZA JURÍDICA
213-5 - Empresário (Individual)

LOGRADOURO	NÚMERO	COMPLEMENTO
R TRES	12	QUADRA04

CEP	BAIRRO/DISTRITO	MUNICÍPIO	UF
65.130-000	LOTEAMENTO ARAGUAIA	PACO DO LUMIAR	MA

ENDEREÇO ELETRÔNICO	TELEFONE
	(98) 3863-7825

ENTE FEDERATIVO RESPONSÁVEL (EFR)
*****

SITUAÇÃO CADASTRAL	DATA DA SITUAÇÃO CADASTRAL
ATIVA	11/08/2017

MOTIVO DE SITUAÇÃO CADASTRAL

SITUAÇÃO ESPECIAL	DATA DA SITUAÇÃO ESPECIAL
********	********

Aprovado pela Instrução Normativa RFB nº 1.863, de 27 de dezembro de 2018.

Emitido no dia **01/02/2022** às **17:38:27** (data e hora de Brasília).

REPÚBLICA FEDERATIVA DO BRASIL

CADASTRO NACIONAL DA PESSOA JURÍDICA

NÚMERO DE INSCRIÇÃO	COMPROVANTE DE INSCRIÇÃO E DE SITUAÇÃO CADASTRAL	DATA DE ABERTURA
28.403.062/0001-63 MATRIZ		11/08/2017

NOME EMPRESARIAL
T. A. N. COSTA

CÓDIGO E DESCRIÇÃO DAS ATIVIDADES ECONÔMICAS SECUNDÁRIAS
71.19-7-01 - Serviços de cartografia, topografia e geodésia (Dispensada *)
71.19-7-03 - Serviços de desenho técnico relacionados à arquitetura e engenharia (Dispensada *)
77.11-0-00 - Locação de automóveis sem condutor
77.19-5-01 - Locação de embarcações sem tripulação, exceto para fins recreativos
77.31-4-00 - Aluguel de máquinas e equipamentos agrícolas sem operador
77.32-2-01 - Aluguel de máquinas e equipamentos para construção sem operador, exceto andaimes
77.39-0-01 - Aluguel de máquinas e equipamentos para extração de minérios e petróleo, sem operador
77.39-0-03 - Aluguel de palcos, coberturas e outras estruturas de uso temporário, exceto andaimes
81.11-7-00 - Serviços combinados para apoio a edifícios, exceto condomínios prediais
81.21-4-00 - Limpeza em prédios e em domicílios
81.30-3-00 - Atividades paisagísticas
82.30-0-01 - Serviços de organização de feiras, congressos, exposições e festas (Dispensada *)
82.99-7-03 - Serviços de gravação de carimbos, exceto confecção (Dispensada *)
90.01-9-01 - Produção teatral (Dispensada *)
90.01-9-02 - Produção musical (Dispensada *)
93.19-1-01 - Produção e promoção de eventos esportivos (Dispensada *)

CÓDIGO E DESCRIÇÃO DA NATUREZA JURÍDICA
213-5 - Empresário (Individual)

LOGRADOURO	NÚMERO	COMPLEMENTO
R TRES	12	QUADRA04

CEP	BAIRRO/DISTRITO	MUNICÍPIO	UF
65.130-000	LOTEAMENTO ARAGUAIA	PACO DO LUMIAR	MA

ENDEREÇO ELETRÔNICO	TELEFONE
	(98) 8863-7825

ENTE FEDERATIVO RESPONSÁVEL (EFR)
*****

SITUAÇÃO CADASTRAL	DATA DA SITUAÇÃO CADASTRAL
ATIVA	11/08/2017

MOTIVO DE SITUAÇÃO CADASTRAL

SITUAÇÃO ESPECIAL	DATA DA SITUAÇÃO ESPECIAL
********	********

(*) *A dispensa de alvarás e licenças é direito do empreendedor que atende aos requisitos constantes na Resolução CGSIM nº 51, de 11 de junho de 2019, ou da legislação própria encaminhada ao CGSIM pelos entes federativos, não tendo a Receita Federal qualquer responsabilidade quanto às atividades dispensadas.*

Aprovado pela Instrução Normativa RFB nº 1.863, de 27 de dezembro de 2018.

Emitido no dia **01/02/2022** às **17:38:27** (data e hora de Brasília).

Página: **2/2**

PREFEITURA DE PAÇO DO LUMIAR
SEMFAZ - SECRETARIA MUNICIPAL DA FAZENDA

PARA VALIDAÇÃO DESTE DOCUMENTO ACESSE O SITE PREFEITURAMODERNA.COM.BR (MEUIPTU) E INFORME O Nº DA CERTIDÃO

CERTIDÃO NEGATIVA	Nº: 0012201

Informações do Contribuinte

CÓDIGO	NOME DO CONTRIBUINTE	CPF / CNPJ
1895868	T. A. N. COSTA - ME	28.403.062/0001-63

ENDEREÇO	NÚMERO	COMPLEMENTO	BAIRRO
RUA RUA 03	12	QD 04	VILA SAO JOSE

NÚMERO CEP	MUNICÍPIO - UF	APTO / SALA	NOME EDIFÍCIO
65130000	PAÇO DO LUMIAR - MA		

Informações do Requerente

Nº DE DOCUMENTO	NOME DO REQUERENTE	FINALIDADE
00505216329	ana lidia evangelista neves	

	OBSERVAÇÕES

Data de Emissão: 30/01/2022 Hora de Emissão: 17:01:53	Validade: 30/04/2022

A prefeitura do Município de Paço do Lumiar - MA, por intermédio do departamento de arrecadação, CERTIFICA que o contribuinte acima qualificado, encontra-se em situação regular perante a FAZENDA PUBLICA MUNICIPAL não constatando débitos referentes a Tributos Municipais, inscritos ou não em Divida Ativa até a presente data, com validade da presente certidão em (90) dias, Conforme Código Tributário Municipal, fica ressalvado o direito de a Fazenda Pública Municipal inscrever e cobrar eventuais débitos que vierem a ser apurados, mesmo referente a período anterior a emissão da presente certidão.

NADA MAIS havendo, o referido e verdade do que dou fé.

A respectiva Certidão de Débitos poderá ser VALIDADA no site http://www.prefeituramoderna.com.br

Escolha o município- IPTU- Documentos Emitidos - Validação da Certidão

Já nas certidões de empresas:

A respectiva Certidão de Débitos poderá ser VALIDADA no site http://www.prefeituramoderna.com.br

Escolha o município- ISS - Suporte - Validação de Certidão.

Paço do Lumiar (MA), 30 de Janeiro de 2022

PREFEITURA DE PAÇO DO LUMIAR

SECRETARIA DE FINANÇAS

Nº Alvará
2332 / 2021

ALVARÁ DE LICENÇA PARA LOCALIZAÇÃO

Informações Cadastrais da Empresa

CMC / Nome Fantasia: **1877226 / COSTA AMBIENTAL**

Razão Social: **T. A. N. COSTA - ME**

CPF / CNPJ: **28.403.062/0001-63**

Endereço: **RUA TRES, 00012 QUADRA:04; LOTEAMENTO ARAGUAIA CEP: 65130000**

Observações: **INSCR.MUNICIPAL: 3271952403 INSCR.ESTADUAL: null CONVERSÃO DE DADOS (nfe_lumiar.il_contribuintes_1)**

CÓDIGO - CNAE - Atividade Principal

711969 - 8122-2/00 **IMUNIZACAO E CONTROLE DE PRAGAS URBANAS**

CÓDIGO - CNAE - Atividades Secundárias

713823 - 7119-7/01 **SERVIÇOS DE CARTOGRAFIA, TOPOGRAFIA E GEODÉSIA**
712438 - 1822-9/99 **SERVIÇOS DE ACABAMENTOS GRÁFICOS, EXCETO ENCADERNAÇÃO E PLASTIFICAÇÃO**
711916 - 5620-1/02 **SERVICOS DE ALIMENTACAO PARA EVENTOS E RECEPCOES - BUFE**
712034 - 4211-1/01 **CONSTRUCAO DE RODOVIAS E FERROVIAS**
712388 - 3314-7/17 **MANUTENCAO E REPARACAO DE MAQUINAS E EQUIPAMENTOS DE TERRAPLENAGEM, PAVIMENTACAO E CONSTRUCAO, EXCETO TRATORES**
712225 - 4329-1/04 **MONTAGEM E INSTALACAO DE SISTEMAS E EQUIPAMENTOS DE ILUMINACAO E SINALIZACAO EM VIAS PUBLICAS, PORTOS E AEROPORTOS**
711702 - 4322-3/02 **INSTALACAO DE SISTEMAS CENTRAIS DE AR**
711655 - 7711-0/00 **LOCAÇÃO DE AUTOMÓVEIS SEM CONDUTOR**
711794 - 7739-0/03 **ALUGUEL DE PALCOS, COBERTURAS E OUTRAS ESTRUTURAS DE USO TEMPORARIO, EXCETO ANDAIMES**
712751 - 9001-9/01 **PRODUCAO TEATRAL**
712148 - 7731-4/00 **ALUGUEL DE MAQUINAS E EQUIPAMENTOS AGRICOLAS SEM OPERADOR**
711953 - 4330-4/02 **INSTALACAO DE PORTAS, JANELAS, TETOS, DIVISORIAS E ARMARIOS EMBUTIDOS DE QUALQUER MATERIAL**
712759 - 9319-1/01 **PRODUCAO E PROMOCAO DE EVENTOS ESPORTIVOS**
713548 - 8121-4/00 **LIMPEZA EM PRÉDIOS E EM DOMICÍLIOS**
713786 - 8130-3/00 **ATIVIDADES PAISAGÍSTICAS**
713295 - 0161-0/02 **SERVIÇO DE PODA DE ÁRVORES PARA LAVOURAS**
711947 - 4399-1/05 **PERFURAÇÃO E CONSTRUÇÃO DE POÇOS DE ÁGUA**
712398 - 4330-4/04 **SERVICOS DE PINTURA DE EDIFICIOS EM GERAL**
713549 - 4520-0/05 **SERVIÇOS DE LAVAGEM, LUBRIFICAÇÃO E POLIMENTO DE VEÍCULOS AUTOMOTORES**
713965 - 3812-2/00 **COLETA DE RESÍDUOS PERIGOSOS**
711918 - 8111-7/00 **SERVICOS COMBINADOS PARA APOIO A EDIFICIOS, EXCETO CONDOMINIOS PREDIAIS**
712871 - 4321-5/00 **INSTALACAO E MANUTENCAO ELETRICA**
713703 - 7119-7/03 **SERVIÇOS DE DESENHO TÉCNICO RELACIONADOS À ARQUITETURA E ENGENHARIA**
711897 - 7739-0/01 **ALUGUEL DE MAQUINAS E EQUIPAMENTOS PARA EXTRACAO DE MINERIOS E PETROLEO, SEM OPERADOR**
711962 - 8121-4/00 **LIMPEZA EM PREDIOS E EM DOMICILIOS**
712676 - 1340-5/99 **OUTROS SERVICOS DE ACABAMENTO EM FIOS, TECIDOS, ARTEFATOS TEXTEIS E PECAS DO VESTUARIO**
711967 - 3821-1/00 **TRATAMENTO E DISPOSICAO DE RESIDUOS NAO-PERIGOSOS**
713084 - 8111-7/00 **SERVIÇOS COMBINADOS PARA APOIO A EDIFÍCIOS, EXCETO CONDOMÍNIOS PREDIAIS**
712040 - 4213-8/00 **OBRAS DE URBANIZACAO - RUAS, PRACAS E CALCADAS**
711804 - 8230-0/01 **SERVICOS DE ORGANIZACAO DE FEIRAS, CONGRESSOS, EXPOSICOES E FESTAS**
711963 - 3702-9/00 **ATIVIDADES RELACIONADAS A ESGOTO, EXCETO A GESTAO DE REDES**
712173 - 4924-8/00 **TRANSPORTE ESCOLAR**
713743 - 7719-5/01 **LOCAÇÃO DE EMBARCAÇÕES SEM TRIPULAÇÃO, EXCETO PARA FINS RECREATIVOS**
713667 - 7739-0/03 **ALUGUEL DE PALCOS, COBERTURAS E OUTRAS ESTRUTURAS DE USO TEMPORÁRIO, EXCETO ANDAIMES**
711956 - 3811-4/00 **COLETA DE RESIDUOS NAO-PERIGOSOS**
711717 - 7732-2/01 **ALUGUEL DE MAQUINAS E EQUIPAMENTOS PARA CONSTRUCAO SEM OPERADOR, EXCETO ANDAIMES**
15 - 9001-9/02 **PRODUÇÃO MUSICAL**

ALVARÁ

Data de Abertura	Data de Emissão	Vencimento
11/08/2017	26/01/2022	31/12/2022

NOTA:

ESTE ALVARÁ FOI EMITIDO ATRAVÉS DA INTERNET E DISPENSA A ASSINATURA DOS RESPONSÁVEIS

PREFEITURA DE PAÇO DO LUMIAR - ESTRADA DE RIBAMAR, CENTRO ADMINISTRATIVO, Nº S/N -

PREFEITURA DE PAÇO DO LUMIAR

DATA DE EMISSÃO: 26/01/2022

PREFEITURA DE PAÇO DO LUMIAR

SEMFAZ - SECRETARIA MUNICIPAL DA FAZENDA

ESPELHO MOBILIÁRIO

NOME EMPRESARIAL:	CNPJ/CPF:
T. A. N. COSTA - ME	28.403.062/0001-63

NÚMERO DE CADASTRO	TÍTULO DO ESTABELECIMENTO	LOGRADOURO
1877226	COSTA AMBIENTAL	RUA TRES

NÚMERO	Nº CEP	BAIRRO	COMPLEMENTO	MUNICÍPIO - UF	NOME EDIFÍCIO	Nº APTO
00012	65130000	LOTEAMENTO ARAGUAIA	QUADRA:04;	PAÇO DO LUMIAR - MA		

ABERTURA	CADASTRO	INSC. ESTADUAL	E-MAIL	WEBSITE	TELEFONE
11/08/2017	14/08/2020				(98) 8863-7825

CONTADOR: **1877226 - COSTA AMBIENTAL**

ATIVIDADES DA EMPRESA

CÓDIGO	CNAE	DESCRIÇÃO DA ATIVIDADE
15	9001-9/02	PRODUÇÃO MUSICAL
711967	3821-1/00	TRATAMENTO E DISPOSICAO DE RESIDUOS NAO-PERIGOSOS
713786	8130-3/00	ATIVIDADES PAISAGÍSTICAS
713823	7119-7/01	SERVIÇOS DE CARTOGRAFIA, TOPOGRAFIA E GEODÉSIA
711956	3811-4/00	COLETA DE RESIDUOS NAO-PERIGOSOS
712040	4213-8/00	OBRAS DE URBANIZACAO - RUAS, PRACAS E CALCADAS
711953	4330-4/02	INSTALACAO DE PORTAS, JANELAS, TETOS, DIVISORIAS E ARMARIOS EMBUTIDOS DE QUALQUER MATERIAL
712034	4211-1/01	CONSTRUCAO DE RODOVIAS E FERROVIAS
711897	7739-0/01	ALUGUEL DE MAQUINAS E EQUIPAMENTOS PARA EXTRACAO DE MINERIOS E PETROLEO, SEM OPERADOR
713743	7719-5/01	LOCAÇÃO DE EMBARCAÇÕES SEM TRIPULAÇÃO, EXCETO PARA FINS RECREATIVOS
711969	8122-2/00	IMUNIZACAO E CONTROLE DE PRAGAS URBANAS Ativ. Principal
711947	4399-1/05	PERFURAÇÃO E CONSTRUÇÃO DE POÇOS DE ÁGUA
713549	4520-0/05	SERVIÇOS DE LAVAGEM, LUBRIFICAÇÃO E POLIMENTO DE VEÍCULOS AUTOMOTORES
711963	3702-9/00	ATIVIDADES RELACIONADAS A ESGOTO, EXCETO A GESTAO DE REDES
712173	4924-8/00	TRANSPORTE ESCOLAR
712871	4321-5/00	INSTALACAO E MANUTENCAO ELETRICA
711794	7739-0/03	ALUGUEL DE PALCOS, COBERTURAS E OUTRAS ESTRUTURAS DE USO TEMPORARIO, EXCETO ANDAIMES
711916	5620-1/02	SERVICOS DE ALIMENTACAO PARA EVENTOS E RECEPCOES - BUFE
712759	9319-1/01	PRODUCAO E PROMOCAO DE EVENTOS ESPORTIVOS
711804	8230-0/01	SERVICOS DE ORGANIZACAO DE FEIRAS, CONGRESSOS, EXPOSICOES E FESTAS
711655	7711-0/00	LOCAÇÃO DE AUTOMÓVEIS SEM CONDUTOR
712388	3314-7/17	MANUTENCAO E REPARACAO DE MAQUINAS E EQUIPAMENTOS DE TERRAPLENAGEM, PAVIMENTACAO E CONSTRUCAO, EXCETO TRATORES
713548	8121-4/00	LIMPEZA EM PRÉDIOS E EM DOMICÍLIOS
712751	9001-9/01	PRODUCAO TEATRAL
711962	8121-4/00	LIMPEZA EM PREDIOS E EM DOMICILIOS
713667	7739-0/03	ALUGUEL DE PALCOS, COBERTURAS E OUTRAS ESTRUTURAS DE USO TEMPORÁRIO, EXCETO ANDAIMES
712438	1822-9/99	SERVIÇOS DE ACABAMENTOS GRÁFICOS, EXCETO ENCADERNAÇÃO E PLASTIFICAÇÃO
713084	8111-7/00	SERVIÇOS COMBINADOS PARA APOIO A EDIFÍCIOS, EXCETO CONDOMÍNIOS PREDIAIS
713965	3812-2/00	COLETA DE RESÍDUOS PERIGOSOS
712148	7731-4/00	ALUGUEL DE MAQUINAS E EQUIPAMENTOS AGRICOLAS SEM OPERADOR
711918	8111-7/00	SERVICOS COMBINADOS PARA APOIO A EDIFICIOS, EXCETO CONDOMINIOS PREDIAIS
713703	7119-7/03	SERVIÇOS DE DESENHO TÉCNICO RELACIONADOS À ARQUITETURA E ENGENHARIA
711717	7732-2/01	ALUGUEL DE MAQUINAS E EQUIPAMENTOS PARA CONSTRUCAO SEM OPERADOR, EXCETO ANDAIMES
711702	4322-3/02	INSTALACAO DE SISTEMAS CENTRAIS DE AR
712676	1340-5/99	OUTROS SERVICOS DE ACABAMENTO EM FIOS, TECIDOS, ARTEFATOS TEXTEIS E PECAS DO VESTUARIO
712398	4330-4/04	SERVICOS DE PINTURA DE EDIFICIOS EM GERAL
713295	0161-0/02	SERVIÇO DE PODA DE ÁRVORES PARA LAVOURAS
712225	4329-1/04	MONTAGEM E INSTALACAO DE SISTEMAS E EQUIPAMENTOS DE ILUMINACAO E SINALIZACAO EM VIAS PUBLICAS, PORTOS E AEROPORTOS

OUTRAS INFORMAÇÕES

EMPRESA BAIXADA	NÃO
CATEGORIA	ISSQN
TIPO ALVARÁ	LOCALIZAÇÃO
ALVARÁ SANITÁRIO	NÃO
TIPO DE ISS	VARIÁVEL
OPTANTE SIMPLES	NÃO
TAXA BOMBEIRO	NÃO
ÁREA M²	
TAXA POLÍCIA	NÃO
NATUREZA JURÍDICA	OUTRAS

SÓCIOS DA EMPRESA

1877226	COSTA AMBIENTAL

PREFEITURA DE PAÇO DO LUMIAR - ESTRADA DE RIBAMAR, CENTRO ADMINISTRATIVO, Nº S/N DATA DE PAISSAU: 26/01/2022

GOVERNO DO ESTADO DO MARANHÃO
SECRETARIA DE ESTADO DA FAZENDA

CERTIDÃO NEGATIVA DE DÉBITO

Nº Certidão: 216859/21 **Data da** 28/09/2021 10:03:58

Inscrição Estadual: 126831335 **CPF/CNPJ:** 28403062000163

Razão Social: T A N COSTA

Endereço: RUA TRES, 12 QUADRA04 CEP: 65130000 - LOTEAMENTO ARAGUAIA

Telefone: (98)888260020 **Município:** PACO DO LUMIAR **UF:** MA

Certificamos que, após a realização das consultas procedidas no sistema desta Secretaria, substanciado pelos artigos 240 a 242, da lei nº 7.799, de 19/12/2002 e disposto no artigo 205 da lei nº 5.172, de 25 de outubro de 1966 (Código Tributário Nacional), não constam débitos relativos aos tributos estaduais, administrados por esta Secretaria, em nome do sujeito passivo acima identificado. Ressalvado, todavia, à Fazenda Pública Estadual o direito da cobrança de dívidas que venham a ser apuradas e não alcançadas pela decadência.

Validade da Certidão: 120 (cento e vinte) dias: 26/01/2022.

A autenticidade desta certidão deverá ser confirmada no endereço:
http://portal.sefaz.ma.gov.br/, clicando no item "Certidões" e em seguida em "Validação de Certidão Negativa de Débito".

CERTIDÃO EMITIDA GRATUITAMENTE.

Data Impressão: 26/10/2021 11:27:15

PODER JUDICIÁRIO
JUSTIÇA DO TRABALHO

CERTIDÃO NEGATIVA DE DÉBITOS TRABALHISTAS

Nome: T. A. N. COSTA (MATRIZ E FILIAIS)
CNPJ: 28.403.062/0001-63
Certidão nº: 55860821/2021
Expedição: 03/12/2021, às 18:13:22
Validade: 31/05/2022 - 180 (cento e oitenta) dias, contados da data de sua expedição.

Certifica-se que **T. A. N. COSTA (MATRIZ E FILIAIS)**, inscrito(a) no CNPJ sob o nº **28.403.062/0001-63**, **NÃO CONSTA** do Banco Nacional de Devedores Trabalhistas.
Certidão emitida com base no art. 642-A da Consolidação das Leis do Trabalho, acrescentado pela Lei nº 12.440, de 7 de julho de 2011, e na Resolução Administrativa nº 1470/2011 do Tribunal Superior do Trabalho, de 24 de agosto de 2011.
Os dados constantes desta Certidão são de responsabilidade dos Tribunais do Trabalho e estão atualizados até 2 (dois) dias anteriores à data da sua expedição.
No caso de pessoa jurídica, a Certidão atesta a empresa em relação a todos os seus estabelecimentos, agências ou filiais.
A aceitação desta certidão condiciona-se à verificação de sua autenticidade no portal do Tribunal Superior do Trabalho na Internet (http://www.tst.jus.br).
Certidão emitida gratuitamente.

INFORMAÇÃO IMPORTANTE
Do Banco Nacional de Devedores Trabalhistas constam os dados necessários à identificação das pessoas naturais e jurídicas inadimplentes perante a Justiça do Trabalho quanto às obrigações estabelecidas em sentença condenatória transitada em julgado ou em acordos judiciais trabalhistas, inclusive no concernente aos recolhimentos previdenciários, a honorários, a custas, a emolumentos ou a recolhimentos determinados em lei; ou decorrentes de execução de acordos firmados perante o Ministério Público do Trabalho ou Comissão de Conciliação Prévia.

Voltar Imprimir

CAIXA
CAIXA ECONÔMICA FEDERAL

Certificado de Regularidade do FGTS - CRF

Inscrição: 28.403.062/0001-63
Razão Social: T A N COSTA
Endereço: RUA TRES 12 QD 04 / LOTEAMENTO ARAGUAIA / PACO DO LUMIAR / MA / 65130-000

A Caixa Econômica Federal, no uso da atribuição que lhe confere o Art. 7, da Lei 8.036, de 11 de maio de 1990, certifica que, nesta data, a empresa acima identificada encontra-se em situação regular perante o Fundo de Garantia do Tempo de Servico - FGTS.

O presente Certificado não servirá de prova contra cobrança de quaisquer débitos referentes a contribuições e/ou encargos devidos, decorrentes das obrigações com o FGTS.

Validade: 25/01/2022 a 23/02/2022

Certificação Número: 2022012518265492852402

Informação obtida em 25/01/2022 18:26:55

A utilização deste Certificado para os fins previstos em Lei esta condicionada a verificação de autenticidade no site da Caixa: **www.caixa.gov.br**

MINISTÉRIO DA FAZENDA
Secretaria da Receita Federal do Brasil
Procuradoria-Geral da Fazenda Nacional

CERTIDÃO POSITIVA COM EFEITOS DE NEGATIVA DE DÉBITOS RELATIVOS AOS TRIBUTOS FEDERAIS E À DÍVIDA ATIVA DA UNIÃO

Nome: T. A. N. COSTA
CNPJ: 28.403.062/0001-63

Ressalvado o direito de a Fazenda Nacional cobrar e inscrever quaisquer dívidas de responsabilidade do sujeito passivo acima identificado que vierem a ser apuradas, é certificado que:

1. constam débitos administrados pela Secretaria da Receita Federal do Brasil (RFB) com exigibilidade suspensa nos termos do art. 151 da Lei nº 5.172, de 25 de outubro de 1966 - Código Tributário Nacional (CTN), ou objeto de decisão judicial que determina sua desconsideração para fins de certificação da regularidade fiscal, ou ainda não vencidos; e

2. não constam inscrições em Dívida Ativa da União (DAU) na Procuradoria-Geral da Fazenda Nacional (PGFN).

Conforme disposto nos arts. 205 e 206 do CTN, este documento tem os mesmos efeitos da certidão negativa.

Esta certidão é válida para o estabelecimento matriz e suas filiais e, no caso de ente federativo, para todos os órgãos e fundos públicos da administração direta a ele vinculados. Refere-se à situação do sujeito passivo no âmbito da RFB e da PGFN e abrange inclusive as contribuições sociais previstas nas alíneas 'a' a 'd' do parágrafo único do art. 11 da Lei nº 8.212, de 24 de julho de 1991.

A aceitação desta certidão está condicionada à verificação de sua autenticidade na Internet, nos endereços <http://rfb.gov.br> ou <http://www.pgfn.gov.br>.

Certidão emitida gratuitamente com base na Portaria Conjunta RFB/PGFN nº 1.751, de 2/10/2014.
Emitida às 19:05:25 do dia 22/10/2021 <hora e data de Brasília>.
Válida até 20/04/2022.
Código de controle da certidão: **BF1F.ABF8.EDE5.E04A**
Qualquer rasura ou emenda invalidará este documento.

GOVERNO DO ESTADO DO MARANHÃO
SECRETARIA DE ESTADO DA FAZENDA

CERTIDÃO NEGATIVA DE DÍVIDA ATIVA

Nº Certidão: 069376/21 **Data da** 28/09/2021 10:07:16

Inscrição Estadual: 126831335 **CPF/CNPJ:** 28403062000163

Razão Social: T A N COSTA

Endereço: RUA TRES, 12 QUADRA04 CEP: 65130000 - LOTEAMENTO ARAGUAIA

Telefone: (98)888260020 **Município:** PACO DO LUMIAR **UF:** MA

Certificamos que, após a realização das consultas procedidas no sistema desta Secretaria e na forma do disposto do artigo 156, da lei nº 2.231, de 29/12/1962, substanciado pelos artigos 240 a 242 da lei nº 7.799, de 19/12/2002, bem como prescreve o artigo 205 da lei nº 5.172, de 25 de outubro de 1966 (Código Tributário Nacional) não constam débitos inscritos na Dívida Ativa, em nome do sujeito passivo acima identificado.

Validade da Certidão: 120 (cento e vinte) dias: 26/01/2022.

A autenticidade desta certidão deverá ser confirmada no endereço:
http://portal.sefaz.ma.gov.br/, clicando no item "Certidões" e em seguida em "Validação de Certidão Negativa de Dívida Ativa".

CERTIDÃO EMITIDA GRATUITAMENTE.

Data Impressão: 26/10/2021 11:28:35

04/11/2021 13:53

CONSELHO REGIONAL DE CONTABILIDADE DO ESTADO DO MARANHÃO
CERTIDÃO DE REGULARIDADE PROFISSIONAL

O CONSELHO REGIONAL DE CONTABILIDADE DO ESTADO DO MARANHÃO certifica que o(a) profissional identificado(a) no presente documento encontra-se em situação regular.

IDENTIFICAÇÃO DO REGISTRO

NOME..... : SÓSTENES REIS ALMEIDA
REGISTRO..... : MA-009592/O-1
CATEGORIA..... : TÉCNICO EM CONTABILIDADE
CPF..... : 721.177.883-00

A presente CERTIDÃO não quita nem invalida quaisquer débitos ou infrações que posteriormente, venham a ser apurados pelo CRCMA contra o referido registro.

A falsificação deste documento constitui-se em crime previsto no Código Penal Brasileiro, sujeitando o autor à respectiva ação penal.

Emissão: MARANHÃO, 04/11/2021 as 13:52:37.
Válido até: 02/02/2022.
Código de Controle: 7570.7914.0685.4887.

Para verificar a autenticidade deste documento consulte o site do CRCMA.

REPÚBLICA FEDERATIVA DO BRASIL

ESTADO DO MARANHÃO
PODER JUDICIÁRIO

SECRETARIA DE DISTRIBUIÇÃO DO TERMO JUDICIÁRIO DE PAÇO DO LUMIAR, COMARCA DA ILHA DE SÃO LUIS, ESTADO DO MARANHÃO.

CARTORIO DO 2º OFICIO DE PAÇO DO LUMIAR
Ana Carolina Brasil Campos Maciel - Tabellã e Registradora
AUTENTICAÇÃO
Certifico e dou fe que a presente fotocopia e reprodução fiel do original que me foi apresentado. Emolumentos R$ 6,14 , Ferc R$ 0,16. Femp/Fadep R$ 0,40
Total R$ 6,69.
Selo Digital: AUTENT031683JD7K9K4BP59OW82
Consulte a validade deste selo em https://selo.tjma.jus.br
Paco do Lumiar - MA, 01 de fevereiro de 2022.

Taikianne Sousa da Silva - Escrevente

USANDO da faculdade que me confere a Lei, CERTIFICO, a requerimento de pessoa interessada, que, dando busca nos Sistemas de Distribuição: THEMIS PG e PJE, referentes às Varas Judiciais existentes neste Termo Judiciário, a partir do dia 1º (primeiro) do mês de janeiro do ano de dois mil e cinco (2005) até o dia **11 de Janeiro do ano corrente**, constatei **NÃO EXISTIR** distribuição de **AÇÕES DE FALÊNCIA OU CONCORDATA, RECUPERAÇÃO JUDICIAL OU EXTRAJUDICIAL E INSOLVÊNCIA** contra **T. A. N. COSTA - ME, CNPJ nº. 28.403.062/0001-63, com endereço na Rua 03, n. 12, Quadra 04, Loteamento Araguaia, Paço do Lumiar/MA. CERTIFICO**, finalmente, que esta Secretaria de Distribuição é a única existente no Termo Judiciário de Paço do Lumiar, Estado do Maranhão. O referido é verdade e dou fé. Dada e passada a presente certidão na Secretaria de Distribuição a meu cargo, no Fórum "Desembargador Tácito Caldas", nesta cidade de Paço do Lumiar, capital do Estado do Maranhão. Eu, , Secretária Judicial, consultei, digitei, subscrevo e assino. Paço do Lumiar/MA, 11 de Janeiro de 2022.

Rosângela Lopes da Silva Porto
Secretária Judicial da Distribuição

Fórum Des. Tácito Caldas
Termo Judiciário de Paço do Lumiar
Secretaria Judicial de Distribuição
Ato Judicial Oneroso
00000866563

OBSERVAÇÃO:
O CNPJ/CPF constante nesta certidão foi informado pelo solicitante. Sua titularidade deverá ser conferida pelo interessado ou destinatário.
Art. 198 do Código de Normas da CGJ - Será de **sessenta dias o prazo de validade das certidões judiciais**, o que constará, obrigatoriamente, do respectivo escrito oficial.
Art. 199do Código de Normas da CGJ. Esta certidão é emitida em uma única via, sem rasuras e mediante assinatura do servidor.
ESTA CERTIDÃO ABRANGE SOMENTE AS VARAS COMUNS DO TERMO JUDICIÁRIO DE PAÇO DO LUMIAR-MA

Notas Explicativas das Demonstrações Contábeis em 31/12/2020

EMPRESA: T. A. N. COSTA

ENDEREÇO: Rua Três, Nº 12, Quadra 04, Loteamento Araguaia, Paço do Lumiar - MA, Cep 65130-000

NIRE: 21102172959 **CNPJ Nº** 28.403.062/0001-63

Nota 1 – Contexto Operacional.

T. A. N. COSTA é uma empresa individual constituída em 11 agosto de 2017, tem sede na Rua Três, Nº 12, Quadra 04, Loteamento Araguaia, Paço do Lumiar – MA, Cep 65130-000, atuante no mercado nacional. O objeto social da empresa é imunização e controle de pragas urbanas, atividades relacionadas a esgoto, exceto a gestão de redes, coleta de residuos não-perigosos, coleta de residuos perigosos, tratamento e disposição de residuos não-perigosos, construção de edificios, construção de rodovias e ferrovias, obras de urbanização - ruas, praças e calcadas, instalação e manutenção elétrica, instalação e manutenção de sistemas centrais de ar condicionado, de ventilação e refrigeração, montagem e instalação de sistemas e equipamentos de iluminação e sinalização em vias publicas, portos e aeroportos, instalação de portas, janelas, tetos, divisórias e armários embutidos de qualquer material, serviços de pintura de edificios em geral, perfuração e construção de poços de agua, transporte escolar, aluguel de palcos, coberturas e outras estruturas de uso temporário, exceto andaimes, serviços combinados para apoio a edificios, exceto condomínios prediais, limpeza em prédios e em domicilios, serviços de organização de feiras, congressos, exposições e festas, aluguel de maquinas e equipamentos agricolas sem operador, aluguel de maquinas e equipamentos para construção sem operador, exceto andaimes, aluguel de maquinas e equipamentos para extração de minérios e petróleo, sem operador, locação de automóveis sem condutor, locação de embarcações sem tripulação, exceto para fins recreativos, manutenção e reparação de maquinas e equipamentos de terraplenagem, pavimentação e construção, exceto tratores, serviço de poda de arvores para lavouras, serviços de acabamentos graficos, exceto encadernação e plastificarão, serviços de alimentação para eventos e recepções - bufe, serviços de cartografia, topografia e geodesia, serviços de desenho tecnico relacionados a arquitetura e engenharia, serviços de gravação de carimbos, exceto confecção, serviços de lavagem, lubrificação e polimento de veiculos automotores, outros serviços de acabamento em fios, tecidos, artefatos texteis e pecas do vestuario, atividades paisagisticas, produção e promoção de eventos esportivos, produção musical, produção teatral.

.

Nota 2 – Critérios Contábeis Utilizados.

Declaramos que as Demonstrações Contábeis foram elaboradas e apresentadas em plena conformidade com a Interpretação Técnica Geral (ITG) 1000 - Modelo Contábil para Microempresa e Empresa de Pequeno Porte, cujos aspectos contábeis possuem suas normas aprovadas pela Resolução CFC nº 1.418/2012, que estabelece um modelo simplificado para a escrituração e elaboração de demonstrações contábeis.

Nota 3 – Práticas Contábeis Adotadas.

A escrituração contábil foi realizada com observância aos Princípios de Contabilidade aceitos e em conformidade com as disposições contidas na ITG 1000. Os lançamentos contábeis foram efetuados diariamente, e com a utilização do Regime de Competência. Todos os lançamentos que deram origem aos demonstrativos contábeis foram embasados em documentação idônea fornecida pela Administração da empresa, que se responsabiliza pela sua veracidade.

Nota 4 – Saldos de Disponibilidades.

4.1 - Disponibilidades

Todas as receitas foram registradas no Regime de Competência, reconhecidas à medida que ocorriam e recebidas em caixa ao final de cada mês, sem qualquer diminuição ocasionada por provisão de crédito de liquidação duvidosa, não declarada pela Administração da Empresa.

4.2 – Ativo Circulante.

O ativo circulante representa as disponibilidades financeiras, os bens e direitos que deverão ser convertidos em dinheiro, vendidos ou consumidos em um determinado ciclo de operações.
Saldo em 31.12.2020 – 986.730,00 D

4.3 – Ativo Não Circulante.

Ativo Não Circulante são bens de conservação duradoura, e não são destinados ao consumidor (máquinas e equipamentos). Saldo em 31.12.2020 – 118.461,00 D.

4.4 – Passivo Circulante.

No Passivo Circulante são escrituradas as obrigações da entidade, inclusive financiamentos para aquisição de direitos do ativo não-circulante, quando se vencerem no exercício seguinte (prazo de 12 meses seguintes ao do balanço). Saldo em 31.12.2020 – 546.361,00 C.

4.5 - Passivo Não Circulante.

No Passivo Não Circulante são escrituradas as obrigações da entidade, inclusive financiamentos para aquisição de direitos do ativo não-circulante, quando se vencerem após o exercício seguinte. Normalmente tais obrigações correspondem a valores exigíveis a partir do 13º mês seguinte ao do exercício social. Saldo em 31.12.2020 – 55.000,00.

Nota 5 – Patrimônio Líquido.

O lucro do exercício de 2020 será incorporado ao Patrimônio Líquido em conformidade com as exigências legais. A empresa contabilizou - Resultado Líquido do Exercício - R$ 63.830,00 (sessenta e três mil, oitocentos e trinta reais).

Nota 6 – Eventos Subsequentes.

A administração da empresa declara a inexistência de fatos ocorridos subsequentemente à data de encerramento do exercício que venham a ter efeito relevante sobre a situação patrimonial ou financeira da empresa ou que possam provocar efeitos sobre seus resultados futuros.

Tayllon Augusto Neves Costa
CPF 757.182.353-68
Empresária

Sóstenes Reis Almeida
Contabilista
CRC-MA 09592

MINISTÉRIO DA ECONOMIA
Secretaria Especial de Desburocratização, Gestão e Governo Digital
Secretaria de Governo Digital
Departamento Nacional de Registro Empresarial e Integração

ASSINATURA ELETRÔNICA

Certificamos que o ato da empresa T. A. N. COSTA consta assinado digitalmente por:

IDENTIFICAÇÃO DO(S) ASSINANTE(S)	
CPF	Nome
61664592385	TAYLLON AUGUSTO NEVES COSTA
72117788300	SOSTENES REIS ALMEIDA

JUCEMA

CERTIFICO O REGISTRO EM 01/07/2021 11:26 SOB Nº 20210830654.
PROTOCOLO: 210830654 DE 01/07/2021.
CÓDIGO DE VERIFICAÇÃO: 12104686080. CNPJ DA SEDE: 28403062000163.
NIRE: 21102172959. COM EFEITOS DO REGISTRO EM: 01/07/2021.
T. A. N. COSTA

LILIAN THERESA RODRIGUES MENDONÇA
SECRETÁRIA-GERAL
www.empresafacil.ma.gov.br

A validade deste documento, se impresso, fica sujeito à comprovação de sua autenticidade nos respectivos portais, informando seus respectivos códigos de verificação.

TERMO DE ABERTURA

CONTÉM O PRESENTE LIVRO 6 (CINCO) FOLHAS TIPOGRAFICAMENTE NUMERADAS, E SERVIRÁ PARA O REGISTRO DO LIVRO DIÁRIO N° 04 DA EMPRESA:
¨T. A. N. COSTA¨
RUA TRES, N° 12, QUADRA 04, LOTEAMENTO ARAGUAIA,
PAÇO DO LUMIAR - MA, CEP 65130-000
CNPJ N° 28.403.062/0001-63
REG. JUNTA COMERCIAL: 21102172959 EM 11/08/2017

ESTE DOCUMENTO REGISTRARÁ AS ESCRITURAÇÕES CONTÁBEIS REALIZADAS NO PERÍODO DE 01 DE JANEIRO DE 2020 À 31 DE DEZEMBRO DE 2020.

PAÇO DO LUMIAR - MA, 01 DE JANEIRO DE 2020

Tayllon Augusto Neves Costa
CPF: 616.645.923-85
Empresário

Sóstenes Reis Almeida
Contabilista
CRC-MA 009592

BALANCO PATRIMONIAL 2020

T. A. N. COSTA

CNPJ N° 28.403.062/0001-63 NIRE N° 21102172959
RUA TRES, N° 12, QUADRA 04, LOTEAMENTO ARAGUAIA
PAÇO DO LUMIAR - MA, CEP 65130-000

DEMONSTRAÇÃO DO RESULTADO EM 31/12/2020

RECEITA BRUTA DE VENDAS	
RECEITA BRUTA DE SERVICOS	
Receita Bruta de Serviços.....	945.880,00
RECEITAS FINANCEIRAS	
RECEITAS N/OPERACIONAIS	
CUSTO C/ PESSOAL	
OUTROS CUSTOS	
CUSTO SERVICOS PRESTADOS	
Custos diretos de Produção.....	(114.130,50)
Aluguel de Maq.e Equipamentos.....	(191.550,00)
Material de Construção em Geral.....	(184.731,00)
Aluguel de Veículos	(29.000,00)
Locação de Mao Obra.....	(172.800,00)
DESPESAS ADMINISTRATIVAS	
Água.....	(7.540,00)
Lanches e Refeição.....	(31.120,00)
Honorários Contábeis.....	(12.000,00)
Despesas c/ Serviços Terceiros (PJ).....	(8.350,00)
Material de Expediente	(9.870,00)
Combustíveis e Lubrificantes.....	(27.900,00)
Luz.....	(11.080,00)
Telefone.....	(8.200,00)
DESPESAS TRIBUTARIAS	
Imposto de Renda.....	(73.778,50)
DESPESAS FINANCEIRAS	
RESULTADO DO EXERCICIO	
CORRECAO MONETARIA DO EXERCICIO	
RESULTADO DO EXERCICIO.....	63.830,00

Paço do Lumiar (MA), 31 de Dezembro de 2020.

Tayllon Augusto Neves Costa
CPF: 616.645.923-85
Empresário

Sóstenes Reis Almeida
Contabilista
CRC-MA 009592

BALANCO PATRIMONIAL 2020

T. A. N. COSTA

CNPJ N° 28.403.062/0001-63 NIRE N° 21102172959
RUA TRES, N° 12, QUADRA 04, LOTEAMENTO ARAGUAIA
PAÇO DO LUMIAR - MA, CEP 65130-000

ATIVO CIRCULANTE	**986.730,00D**
CAIXA	
Caixa	9.710,00D
BANCOS CONTA MOVIMENTO	5.180,00D
BNDS	141.230,00D
Estoques/Mercadorias	
CLIENTES	714.960,00D
Prefeitura Municipal de Humberto de Campos	115.650,00D
Clientes Diversos	
ATIVO PERMANENTE	**118.461,00D**
ATIVO IMOBILIZADO	
MAQUINAS E EQUIPAMENTOS	73.330,00D
Maquinas e Equipamentos	
MOVEIS E UTENSILIOS	45.131,00D
Moveis e Utensílios	
TOTAL DO ATIVO	**1.105.191,00D**
PASSIVO	
PASSIVO CIRCULANTE	**546.361,00C**
EXIGIVEL	
FORNECEDORES	
Comercial Rofre	215.879,00C
Fabrica de Cimento Nassau LTDA	189.410,00C
TRIBUTOS E CONTRIBUIÇÕES	
Tributos e Contribuições	
Simples Nacional a Recolher	141.072,00C

BALANCO PATRIMONIAL 2020

T. A. N. COSTA

CNPJ N° 28.403.062/0001-63 NIRE N° 21102172959
RUA TRES, N° 12, QUADRA 04, LOTEAMENTO ARAGUAIA
PAÇO DO LUMIAR - MA, CEP 65130-000

PASSIVO EXIG. A LONGO PRAZO	**55.000,00C**
Financiamento	55.000,00C
PATRIMONIO LIQUIDO	
CAPITAL	**503.830,00C**
CAPITAL SOCIAL	
Capital Social	360.000,00C
Capital a Integralizar	80.000,00C
PREJUIZO/DEFICITS ACUMULADOS OU RESULTADO	
Lucro do Exercício	63.830,00C
TOTAL DO PASSIVO	**1.105.191,00C**

Reconhecemos a exatidão do presente Balanço Patrimonial, realizado em 31/12/2020, estando de acordo com a documentação enviada à Contabilidade, somando tanto no Ativo como no Passivo o valor total de R$ 1.105.191,00 (UM MILHÃO, CENTO E CINCO MIL E CENTO E NOVENTA E UM REAIS).

.

Paço do Lumiar (MA), 31 de Dezembro de 2020.

Tayllon Augusto Neves Costa
CPF: 616.645.923-85
Empresário

Sóstenes Reis Almeida
Contabilista
CRC-MA 009592

BALANCO PATRIMONIAL 2020

T. A. N. COSTA

CNPJ N° 28.403.062/0001-63 NIRE N° 21102172959
RUA TRES, N° 12, QUADRA 04, LOTEAMENTO ARAGUAIA
PAÇO DO LUMIAR - MA, CEP 65130-000

CALCULO DOS ÍNDICES DO BALANÇO PATRIMONIAL
EXERCÍCIO 2020

1 - ÍNDICES DE LIQUIDEZ GERAL - (LG)

Formula: $LG = \frac{\text{Ativo Circulante + Realizável a Longo Prazo}}{\text{Passivo Circulante + Exigível a Longo Prazo}}$

$LG = \frac{986.730,00}{546.361,00 + 55.000,00} = \mathbf{1,64}$

2 - ÍNDICES SOLVÊNCIA GERAL - (SG)

Formula: $SG = \frac{\text{Ativo Total}}{\text{Passivo Circulante + Exigível a Longo Prazo}}$

$SG = \frac{1.105.191,00}{546.361,00 + 55.000,00} = \mathbf{1,83}$

3 - ÍNDICE DE LIQUIDEZ CORRENTE

Formula: $LC = \frac{\text{Ativo Circulante}}{\text{Passivo Circulante}}$

$LC = \frac{986.730,00}{546.361,00} = \mathbf{1,80}$

Tayllon Augusto Neves Costa
CPF: 616.645.923-85
Empresário

Sóstenes Reis Almeida
Contabilista
CRC-MA 009592

TERMO DE ENCERRAMENTO

CONTÉM O PRESENTE LIVRO 6 (CINCO) FOLHAS TIPOGRAFICAMENTE NUMERADAS, E SERVIU PARA O REGISTRO DO LIVRO DIÁRIO N° 04 DA EMPRESA:
¨T. A. N. COSTA¨
RUA TRES, N° 12, QUADRA 04, LOTEAMENTO ARAGUAIA,
PAÇO DO LUMIAR - MA, CEP 65130-000
CNPJ N° 28.403.062/0001-63
REG. JUNTA COMERCIAL: 21102172959 EM 11/08/2017

ESTE DOCUMENTO REGISTROU AS ESCRITURAÇÕES CONTÁBEIS REALIZADAS NO PERÍODO DE 01 DE JANEIRO DE 2020 À 31 DE DEZEMBRO DE 2020.

PAÇO DO LUMIAR - MA, 31 DE DEZEMBRO DE 2020

Tayllon Augusto Neves Costa
CPF: 616.645.923-85
Empresário

Sóstenes Reis Almeida
Contabilista
CRC-MA 009592

MINISTÉRIO DA ECONOMIA
Secretaria Especial de Desburocratização, Gestão e Governo Digital
Secretaria de Governo Digital
Departamento Nacional de Registro Empresarial e Integração

ASSINATURA ELETRÔNICA

Certificamos que o ato da empresa T. A. N. COSTA consta assinado digitalmente por:

IDENTIFICAÇÃO DO(S) ASSINANTE(S)	
CPF	Nome
61664592385	TAYLLON AUGUSTO NEVES COSTA
72117788300	SOSTENES REIS ALMEIDA

CERTIFICO A AUTENTICAÇÃO EM 05/05/2021 09:18:43 SOB Nº 20210612967.
PROTOCOLO: 210612967 DE 03/05/2021. NIRE: 21102172959.
T. A. N. COSTA

JUCEMA

NATALIA AMORIM MORAIS
RESPONSÁVEL PELA AUTENTICAÇÃO
SÃO LUÍS, 05/05/2021

Ministério da Indústria e Comércio Exterior e Serviços

Secretaria Especial da Micro e Pequena Empresa

Departamento de Registro Empresarial e Integração

JUCEMA

TERMO DE AUTENTICAÇÃO - LIVRO DIGITAL

Declaro exatos os Termos de Abertura e de Encerramento do Livro Digital com características abaixo, conferido e autenticado por NATALIA AMORIM MORAIS, sob a autenticidade nº 12103096211 em 05/05/2021, protocolo 210612967. Para validação de Autenticação dos Termos, deverá ser acessado o Portal de Serviços / verificação de documentos do Empreendedor (http://www.empresafacil.ma.gov.br) e informar o código de verificação.

Identificação de Empresa

Nome Empresarial:	T. A. N. COSTA
Número de Registro:	21102172959
CNPJ:	28403062000163
Município:	Paço do Lumiar

Identificação de Livro Digital

Tipo de Livro:	DIÁRIO
Número de Ordem:	4
Período de Escrituração:	01/01/2020 - 31/12/2020

Assinante(s)	Nome	CRC/OAB
61664592385	TAYLLON AUGUSTO NEVES COSTA	
72117788300	SOSTENES REIS ALMEIDA	MA009592

CERTIFICO A AUTENTICAÇÃO EM 05/05/2021 09:18:49 SOB Nº 20210612967.
PROTOCOLO: 210612967 DE 03/05/2021. CÓDIGO DE VERIFICAÇÃO: 12103096211. NIRE: 21102172959.
T. A. N. COSTA

JUCEMA

NATALIA AMORIM MORAIS
RESPONSÁVEL PELA AUTENTICAÇÃO
SÃO LUÍS, 05/05/2021

A validade deste documento, se impresso, fica sujeito à comprovação de sua autenticidade nos respectivos portais. Informando seus respectivos códigos de verificação

BALANCO PATRIMONIAL 2020

T. A. N. COSTA

CNPJ N° 28.403.062/0001-63 NIRE N° 21102172959
RUA TRES, N° 12, QUADRA 04, LOTEAMENTO ARAGUAIA
PAÇO DO LUMIAR - MA, CEP 65130-000

DEMONSTRAÇÃO DO RESULTADO EM 31/12/2020

RECEITA BRUTA DE VENDAS	
RECEITA BRUTA DE SERVICOS	
Receita Bruta de Serviços.....	945.880,00
RECEITAS FINANCEIRAS	
RECEITAS N/OPERACIONAIS	
CUSTO C/ PESSOAL	
OUTROS CUSTOS	
CUSTO SERVICOS PRESTADOS	
Custos diretos de Produção.....	(114.130,50)
Aluguel de Maq.e Equipamentos.....	(191.550,00)
Material de Construção em Geral.....	(184.731,00)
Aluguel de Veículos	(29.000,00)
Locação de Mao Obra.....	(172.800,00)
DESPESAS ADMINISTRATIVAS	
Água.....	(7.540,00)
Lanches e Refeição.....	(31.120,00)
Honorários Contábeis.....	(12.000,00)
Despesas c/ Serviços Terceiros (PJ).....	(8.350,00)
Material de Expediente	(9.870,00)
Combustíveis e Lubrificantes.....	(27.900,00)
Luz.....	(11.080,00)
Telefone.....	(8.200,00)
DESPESAS TRIBUTARIAS	
Imposto de Renda.....	(73.778,50)
DESPESAS FINANCEIRAS	
RESULTADO DO EXERCICIO	
CORRECAO MONETARIA DO EXERCICIO	
RESULTADO DO EXERCICIO.....	63.830,00

Paço do Lumiar (MA), 31 de Dezembro de 2020.

Tayllon Augusto Neves Costa
CPF: 616.645.923-85
Titular

Sóstenes Reis Almeida
Contabilista
CRC-MA 009592

BALANCO PATRIMONIAL 2020

T. A. N. COSTA

CNPJ N° 28.403.062/0001-63 NIRE N° 21102172959
RUA TRES, N° 12, QUADRA 04, LOTEAMENTO ARAGUAIA
PAÇO DO LUMIAR - MA, CEP 65130-000

ATIVO CIRCULANTE	**986.730,00D**
CAIXA	
Caixa	9.710,00D
BANCOS CONTA MOVIMENTO	
BNDS	5.180,00D
Estoques/Mercadorias	141.230,00D
CLIENTES	
Prefeitura Municipal de Humberto de Campos	714.960,00D
Clientes Diversos	115.650,00D
ATIVO PERMANENTE	**118.461,00D**
ATIVO IMOBILIZADO	
MAQUINAS E EQUIPAMENTOS	
Maquinas e Equipamentos	73.330,00D
MOVEIS E UTENSILIOS	
Moveis e Utensílios	45.131,00D
TOTAL DO ATIVO	**1.105.191,00D**
PASSIVO	
PASSIVO CIRCULANTE	**546.361,00C**
EXIGIVEL	
FORNECEDORES	
Comercial Rofre	215.879,00C
Fabrica de Cimento Nassau LTDA	189.410,00C
TRIBUTOS E CONTRIBUIÇÕES	
Tributos e Contribuições	
Simples Nacional a Recolher	141.072,00C

BALANCO PATRIMONIAL 2020

T. A. N. COSTA

CNPJ N° 28.403.062/0001-63 NIRE N° 21102172959
RUA TRES, N° 12, QUADRA 04, LOTEAMENTO ARAGUAIA
PAÇO DO LUMIAR - MA, CEP 65130-000

PASSIVO EXIG. A LONGO PRAZO	55.000,00C
Financiamento	55.000,00C
PATRIMONIO LIQUIDO	503.830,00C
CAPITAL	
CAPITAL SOCIAL	360.000,00C
Capital Social	80.000,00C
Capital a Integralizar	
PREJUÍZO/DÉFICITS ACUMULADOS OU RESULTADO	
Lucro do Exercício	63.830,00C
TOTAL DO PASSIVO	1.105.191,00C

Reconhecemos a exatidão do presente Balanço Patrimonial, realizado em 31/12/2020, estando de acordo com a documentação enviada à Contabilidade, somando tanto no Ativo como no Passivo o valor total de R$ 1.105.191,00 (UM MILHÃO, CENTO E CINCO MIL E CENTO E NOVENTA E UM REAIS).

.

Paço do Lumiar (MA), 31 de Dezembro de 2020.

Tayllon Augusto Neves Costa
CPF: 616.645.923-85
Titular

Sóstenes Reis Almeida
Contabilista
CRC-MA 009592

BALANCO PATRIMONIAL 2020

T. A. N. COSTA

CNPJ Nº 28.403.062/0001-63 NIRE Nº 21102172959
RUA TRES, Nº 12, QUADRA 04, LOTEAMENTO ARAGUAIA
PAÇO DO LUMIAR - MA, CEP 65130-000

CALCULO DOS ÍNDICES DO BALANÇO PATRIMONIAL
EXERCÍCIO 2020

1 - ÍNDICES DE LIQUIDEZ GERAL - (LG)

Formula: $LG = \frac{\text{Ativo Circulante + Realizável a Longo Prazo}}{\text{Passivo Circulante + Exigível a Longo Prazo}}$

$LG = \frac{986.730,00}{546.361,00 + 55.000,00} = \mathbf{1,64}$

2 - ÍNDICES SOLVÊNCIA GERAL - (SG)

Formula: $SG = \frac{\text{Ativo Total}}{\text{Passivo Circulante + Exigível a Longo Prazo}}$

$SG = \frac{1.105.191,00}{546.361,00 + 55.000,00} = \mathbf{1,83}$

3 - ÍNDICE DE LIQUIDEZ CORRENTE

Formula: $LC = \frac{\text{Ativo Circulante}}{\text{Passivo Circulante}}$

$LC = \frac{986.730,00}{546.361,00} = \mathbf{1,80}$

Tayllon Augusto Neves Costa
CPF: 616.645.923-85
Titular

Sóstenes Reis Almeida
Contabilista
CRC-MA 009592

MINISTÉRIO DA ECONOMIA
Secretaria Especial de Desburocratização, Gestão e Governo Digital
Secretaria de Governo Digital
Departamento Nacional de Registro Empresarial e Integração

ASSINATURA ELETRÔNICA

Certificamos que o ato da empresa T. A. N. COSTA - ME consta assinado digitalmente por:

IDENTIFICAÇÃO DO(S) ASSINANTE(S)	
CPF	Nome
61664592385	TAYLLON AUGUSTO NEVES COSTA
72117788300	SOSTENES REIS ALMEIDA

CERTIFICO O REGISTRO EM 29/01/2021 12:25 SOB Nº 20210124849.
PROTOCOLO: 210124849 DE 29/01/2021.
CÓDIGO DE VERIFICAÇÃO: 12100620343. CNPJ DA SEDE: 28403062000163.
NIRE: 21102172959. COM EFEITOS DO REGISTRO EM: 31/12/2020.
T. A. N. COSTA - ME

JUCEMA

LÍLIAN THERESA RODRIGUES MENDONÇA
SECRETÁRIA-GERAL
www.empresafacil.ma.gov.br

A validade deste documento, se impresso, fica sujeito à comprovação de sua autenticidade nos respectivos portais, informando seus respectivos codigos de verificação.

CERTIDÃO DE REGISTRO E QUITAÇÃO PESSOA JURIDICA
Lei Federal Nº 5194 de 24 de Dezembro de 1966

CREA-MA

Nº 854134/2021
Emissão: 14/09/2021
Validade: 13/03/2022
Chave: DAW4Z

Conselho Regional de Engenharia e Agronomia do Estado do Maranhão

CERTIFICAMOS que a Empresa mencionada encontra-se registrada neste Conselho, nos Termos da Lei 5.194/66, conforme os dados impressos nesta certidão. CERTIFICAMOS, ainda, que até a presente data, a referida pessoa jurídica e seu(s) responsável(is) técnico(s) estão quites com suas anuidades e demais obrigações junto ao Conselho Regional de Engenharia e Agronomia do Maranhão - CREA-MA, estando habilitada a exercer suas atividades, circunscrita à(s) atribuição(ções) de seu(s) responsável(veis) técnico(s).

Interessado(a)

Empresa: T. A. N. COSTA ME

CNPJ: 28.403.062/0001-63

Registro: 0005399645

Categoria: Matriz

Capital Social: R$ 360.000,00

Data do Capital: 11/08/2017

Faixa: 3

Objetivo Social: 81.22-2-00 - IMUNIZAÇÃO E CONTROLE DE PRAGAS URBANAS
37.02-9-00 - ATIVIDADES RELACIONADAS A ESGOTO, EXCETO A GESTÃO DE REDES
38.11-4-00 - COLETA DE RESÍDUOS NÃO-PERIGOSOS
38.12-2-00 - COLETA DE RESÍDUOS PERIGOSOS
38.21-1-00 - TRATAMENTO E DISPOSIÇÃO DE RESÍDUOS NÃO-PERIGOSOS
41.20-4-00 - CONSTRUÇÃO DE EDIFÍCIOS
42.11-1-01 - CONSTRUÇÃO DE RODOVIAS E FERROVIAS
42.13-8-00 - OBRAS DE URBANIZAÇÃO - RUAS, PRAÇAS E CALÇADAS
43.21-5-00 - INSTALAÇÃO E MANUTENÇÃO ELÉTRICA
43.22-3-02 - INSTALAÇÃO E MANUTENÇÃO DE SISTEMAS CENTRAIS DE AR CONDICIONADO, DE VENTILAÇÃO E REFRIGERAÇÃO
43.29-1-04 - MONTAGEM E INSTALAÇÃO DE SISTEMAS E EQUIPAMENTOS DE ILUMINAÇÃO E SINALIZAÇÃO EM VIAS PÚBLICAS, PORTOS E AEROPORTOS
43.30-4-02 - INSTALAÇÃO DE PORTAS, JANELAS, TETOS, DIVISÓRIAS E ARMÁRIOS EMBUTIDOS DE QUALQUER MATERIAL
43.30-4-04 - SERVIÇOS DE PINTURA DE EDIFÍCIOS EM GERAL
43.99-1-05 - PERFURAÇÃO E CONSTRUÇÃO DE POÇOS DE ÁGUA
49.24-8-00 - TRANSPORTE ESCOLAR
77.39-0-03 - ALUGUEL DE PALCOS, COBERTURAS E OUTRAS ESTRUTURAS DE USO TEMPORÁRIO, EXCETO ANDAIMES
81.11-7-00 - SERVIÇOS COMBINADOS PARA APOIO A EDIFÍCIOS, EXCETO CONDOMÍNIOS PREDIAIS
81.21-4-00 - LIMPEZA EM PRÉDIOS E EM DOMICÍLIOS
82.30-0-01 - SERVIÇOS DE ORGANIZAÇÃO DE FEIRAS, CONGRESSOS, EXPOSIÇÕES E FESTAS

Restrições Relativas ao Objetivo Social: EMPRESA HABILITADA PARA ATUAR SOMENTE NA ÁREA DA ENGENHARIA ELÉTRICA, CIVIL E AMBIENTAL, NO ÂMBITO DAS ATRIBUIÇÕES DE SEUS RESPONSÁVEIS TÉCNICOS.

Endereço Matriz: RUA RUA TRÊS, 12, QUADRA 03, RESIDENCIAL ARAGUAIA, PAÇO DO LUMIAR, MA, 65130000

Tipo de Registro: Registro Definitivo de Empresa

Data Inicial: 10/06/2019

Data Final: Indefinido

Registro Regional: 0000540902DDMA

Descrição

CERTIDÃO DE REGISTRO E QUITAÇÃO PESSOA JURIDICA

Informações / Notas

- A capacidade técnico-profissional da empresa é comprovada pelo conjunto dos acervos técnicos dos profissionais constantes de seu quadro técnico.

- Esta certidão perderá a validade, caso ocorra qualquer alteração posterior dos elementos cadastrais nela contidos

Última Anuidade Paga

Ano: 2021 (6/6)

Autos de Infração

Nada consta

Responsáveis Técnicos

Profissional: HUGO BASTOS BRANDÃO

Registro: 1106408500

CPF: 615.390.823-34

Data Início: 19/05/2021

Data Fim: Indefinido

Data Fim de Contrato: 11/05/2024

Títulos do Profissional:

ENGENHEIRO ELETRICISTA

Atribuição: ART. 8° E 9° DA RESOLUÇÃO 218, DE 29/06/73, DO CONFEA.

CERTIDÃO DE REGISTRO E QUITAÇÃO
PESSOA JURIDICA
Lei Federal Nº 5194 de 24 de Dezembro de 1966

CREA-MA

Nº 854134/2021
Emissão: 14/09/2021
Validade: 13/03/2022
Chave: DAW4Z

Conselho Regional de Engenharia e Agronomia do Estado do Maranhão

Tipo de Responsabilidade: RESPONSAVEL TÉCNICO

Profissional: PAULO LEONARDO SANTOS GOUVEIA
Registro: 1119227950
CPF: 053.999.213-59
Data Início: 23/02/2021
Data Fim: Indefinido
Data Fim de Contrato: 16/02/2024
Títulos do Profissional:
ENGENHEIRO AMBIENTAL
Atribuição: ART 2 DA RES 447 DE 22/09/2000, DO CONFEA.
Tipo de Responsabilidade: RESPONSAVEL TÉCNICO

Profissional: JOSENILDO SALDANHA NOGUEIRA
Registro: 1105244040
CPF: 237.193.973-00
Data Início: 10/06/2019
Data Fim: Indefinido
Data Fim de Contrato: Indefinido
Títulos do Profissional:
ENGENHEIRO CIVIL
Atribuição: ART. 7 DA RESOLUCAO 218, DE 29/06/73, DO CONFEA.
Tipo de Responsabilidade: RESPONSAVEL TÉCNICO

Sócios

Sócio: TAYLLON AUGUSTO NEVES COSTA
CPF: 616.645.923-85
Função: EMPRESARIO

A autenticidade desta Certidão pode ser verificada em: https://crea-ma.silac.com.br/publico/, com a chave. DAW4Z
Impresso em: 25/11/2021 às 21:40:19 por: adapt, ip: 191.37.158.10

CERTIDÃO DE REGISTRO E QUITAÇÃO
PESSOA FÍSICA
Lei Federal Nº 5194 de 24 de Dezembro de 1966

CREA-MA

Nº 858692/2022
Emissão: 06/01/2022
Validade: 31/03/2022
Chave: WYWc4

Conselho Regional de Engenharia e Agronomia do Estado do Maranhão

CERTIFICAMOS que o profissional mencionado encontra-se registrado neste Conselho, nos termos da Lei 5.194/66, de 24/12/1966, conforme os dados acima. CERTIFICAMOS, ainda, face o estabelecimento nos artigos 68 e 69 da referida Lei, que o interessado não se encontra em débito com o CREA-MA.

Interessado(a)

Profissional: JOSENILDO SALDANHA NOGUEIRA
Registro: 1105244040
CPF: 237.193.973-00

Tipo de Registro: Registro Definitivo de Profissional (DIPLOMADO NO PAÍS)
Data de registro: 21/12/2007

Título(s)

GRADUAÇÃO

ENGENHEIRO CIVIL
Atribuição: ART. 7 DA RESOLUCAO 218, DE 29/06/73, DO CONFEA.
Instituição de Ensino: UNIVERSIDADE ESTADUAL DO MARANHAO - CAMPUS SAOLUIS
Data de Formação: 27/09/2002

Descrição

CERTIDÃO DE REGISTRO E QUITAÇÃO PESSOA FÍSICA

Informações / Notas

- A certidão teve sua validade reduzida em virtude do vencimento do BOLETO de ANUIDADE em Aberto 8303542220. Data de vencimento do boleto: 31/03/2022
- A falsificação deste documento constitui-se em crime previsto no Código Penal Brasileiro, sujeitando o(a) autor(a) à respectiva ação penal.
- CERTIFICAMOS que caso ocorra(m) alteração(ões) no(s) elemento(s) contido(s) neste documento, esta Certidão perderá a sua validade para todos os efeitos.
- Esta certidão perderá a validade, caso ocorra qualquer alteração posterior dos elementos cadastrais nela contidos.
- Válido em todo território nacional.

Última Anuidade Paga

Ano: 2021 (5/5)
Parcelamento Ano: 2022 Quantidade de Parcelas Pagas: 2/6

Autos de Infração

Nada consta

Responsabilidades Técnicas

Empresa: T. A. N. COSTA ME
Registro: 0005399645
CNPJ: 28.403.062/0001-63
Data Início: 10/06/2019
Data Fim: Indefinido
Data Fim de Contrato: Indefinido
Tipo de Responsabilidade: RESPONSAVEL TÉCNICO

TN COSTA AMBIENTAL

CNPJ:28.403.062/000163

CONTRATO DE PRESTAÇÃO DE SERVIÇOS TÉCNICOS

Paço do Lumiar, 16/10/18.

CONTRATANTE: T.A.N. COSTA - ME, inscrita no CNPJ de nº **28.403.062/0001-63** sediada à R TRES QUDRA:04;N12, LOTEAMENTO ARGUAIA, no município de Paço do Lumiar, estado de MA; CEP: **65130-000,** denominada CONTRATANTE, neste ato representada por TAYLLON AUGUSTO NEVES COSTA, brasileiro, estado civil solteiro, empresário, portador da Cédula de Identidade nº **070530612013-2**, SSP-MA, CPF: **616.645.923-85,** residente e domiciliado na Rua Três, Quadra-04, N12, Loteamento Araguaia, Paço do Lumiar/MA CEP:65130-000.

CONTRATADO: JOSENILDO SAUDANHA NOUGUEIRA, brasileiro, estado civil casado, **CREA 11052440-40,** Categoria profissional: **ENGENHEIRO CIVIL,** inscrito no CPF nº **237193973-00** e Carteira de Identidade nº **020017822002-3,** SSP-MA, residente e domiciliado à Cidade Paço do Lumiar, Estado MARANHÃO, CEP **65130-000**..

CLÁUSULA PRIMEIRA - DO OBJETO

O objeto do contrato é a prestação de serviços profissionais na Área de Engenharia civil, restrita às atribuições do contratado, conforme previsto na legislação vigente.

CLÁUSULA SEGUNDA - DA REMUNERAÇÃO E CARGA HORÁRIA

O contratado receberá a remuneração de R$ 06 (seis) Salário mínimos, equivalente a R$ 5.736,00, (cinco mil seiscentos e trinta e seis), para uma jornada diária não superior a 02 (duas) horas.

CLÁUSULA TERCEIRA - DO PRAZO

O prazo de validade deste contrato é indeterminado podendo ser rescindo a qualquer tempo por uma das partes desde que comunicado com antecedência de 30(trinta) dias.

CLÁUSULA QUARTA - DO FORO

Fica eleito o Foro da Comarca Paço do lumiar para dirimir as questões decorrentes deste contrato. E, por estarem justas e contratadas, assinam as partes o presente contrato, em 02(duas) vias de igual teor, na presença de duas testemunhas.

Tayllon Augusto Neves Costa
T.A.N. COSTA – ME
(CONTRATANTE)

Josenildo Saldanha Nogueira
JOSENILDO SALDANHA NOGUEIRA
(CONTRATADO)
ENG:CIVIL

Filipe Neves Naiva
CPF-615.653.093-24

ASSEMBLEIA DE DEUS

Rua do Passeio nº 981 – Centro caixa postal 14, CNPJ: 06.351.563/0001-00, CEP: 65.015-370 – São Luís – MA, Telefone: (98) 3231-1432.

ATESTADO DE CAPACIDADE TÉCNICA

Atestamos para devidos fins que a empresa T. A. N COSTA – ME, registrada sob o **CNPJ: 28.403.062/0001-63**, e com registro no CREA de **nº0005399645 MA,** firma estabelecida na RUA TRES , 13, QUADRA 04, no município de Paço do Lumiar - MA, neste ato representado pelo seu administrador Tayllon Augusto Neves Costa, brasileiro, solteiro, empresário, portador da célula de identidade nº 050730612013-2 SSP-MA, inscrito sob o CPF nº 611.305.973-18, residente na Rua Três, Quadra 4, Nº 12, Loteamento Araguaia, com CEP:65.130-000, no município de Paço do Lumiar,no estado do Maranhão, **EXECUTOU** serviços de **Reforma da Igreja Vila do Povo, Assembleia de Deus – MA, sem nenhuma deficiência e restrição nos seus serviços.**

Objetivo do contrato: serviços de Reforma da Igreja Vila do Povo, Assembleia de Deus – MA.

Local de realização dos serviços: São Luís – MA.

Período de realização: de 26/02/2021 a 28/05/2021

Responsável técnico: Josenildo Saldanha Nogueira, Engenheiro Civil - CREA – MA 1105244040.

PLANILHA ORÇAMENTÁRIA

SERVIÇOS DE REFORMA DA ASSEMBLEIA DE DEUS DA VILA DO POVO			
LOTE 01			
ITEM	ESPECIFICAÇÃO	UND.	QUANT.
1	Serviços preliminares de retirada de contra piso retirada de reboco antigo.	m²	220
2	Seerviços de chapisco grosso, colocação de piso em cimentado, para espera da cerâmica.	m²	220
3	Serviço de colocação de cerâmica	m²	170
4	Serviço de reboco interno das paredes.	m²	160
5	Serviço de retelhamento com telhas brasilites, com troca de peças de madeiras, colocação de cais de zinco.	m²	60

CARTÓRIO DO 2º OFÍCIO DE PAÇO DO LUMIAR
Ana Carolina Brasil Campos Maciel - Tabelã e Registradora
AUTENTICAÇÃO
Certifico e dou fe que a presente fotocopia e reprodução fiel do original que me foi apresentado. Emolumentos R$ 6,14, Ferc R$ 0,16, Femp/Fadep R$ 0,40. Total R$ 6,69.
Selo Digital: AUTENT031663MWBSVZT7DBKI9631
Consulte a validade deste selo em https://selo.tjma.jus.br
Paço do Lumiar - MA, 01 de fevereiro de 2022.
Tathianne Sousa da Silva - Escrevente

Josenildo Saldanha Nogueira
Engenheiro Civil
CREA - 1105244040

ASSEMBLÉIA DE DEUS
Rua do Passeio nº 981 – Centro caixa postal 14, CNPJ: 06.351.563/0001-00, CEP: 65.015-370 – São Luís – MA, Telefone: (98) 3231-1432.

6	Serviços de instalação elétrica com troca de fiação e colocação de lâmpadas flourescentes de LED, 20 und.	m²	60
7	Serviços de colocação de forro PVC	m²	220
8	Serviços de revestimento da faixada	m²	60
9	Serviços de construção de muros e muretas	m²	40
10	Serviços de colocação de grade e portão de ferro galvanizados.	UND.	12
11	Serviços de construção de calçada, aterro da área externa com barro em piçarra.	m²	108
12	Serviços de colocação de portas de vidro e janelas.	UND.	10
	Serviço de emassamento com massas corridas e pintura nas paredes internas.	m²	308
	LOTE 02		
1	Serviços de construção de departamentos com sala e banheiros, secretaria, área construída com tijolo cerâmico de 6 furos.	m²	140
2	Serviço de cobertura com telha brasilite e telha cerâmica e estrutura de madeira.	m²	160
3	Serviços de Chapisco e reboco de paredes internas e externas.	m²	60

CARTORIO DO 2º OFICIO DE PAÇO DO LUMIAR
Ana Carolina Brasil Campos Maciel - Tabellã e Registradora
AUTENTICAÇÃO
Certifico e dou fe que a presente fotocópia e reprodução fiel do original que me foi apresentado. Emolumentos R$ 6,14 , Ferc R$ 0,16, Femp Fadep R$ 0,40
Total R$ 6,69
Selo Digital: AUTENT03158XXW0Y9W2JXXXQR815
Consulte a validade deste selo em https://selo.tjma.jus.br
Paço do Lumiar - MA, 01 de fevereiro de 2022
Tathianne Sousa da Silva - Escrevente

Jorgelido Salvadora Nogueira
Engenheiro Civil
CREA - 1105244040

ASSEMBLÉIA DE DEUS
Rua do Passeio nº 981 – Centro caixa postal 14, CNPJ: 06.351.563/0001-00, CEP: 65.015-370 – São Luís – MA, Telefone: (98) 3231-1432.

4	Serviços de colocação de aterro com colchão em cimentado para receber piso em cerâmica	m²	60
5	Serviços de revestimento de piso cerâmico.	m²	70
6	Serviço de colocação de porta de madeira e almofada, e janelas de vidro, soleira de mármore.	UND.	4
7	Serviços de revestimento de banheiro com colocação de pia, vaso sanitário. UND 03.	m²	22
8	Serviços de pintura externa e interna com emassamento	m²	80
9	Serviços de colocação de gesso	m²	32
10	Serviços de instalação elétrica com a colocação de uma central de quadro de comando. UND 01.	m²	48
11	Serviços de instalação hidráulica, com a construção de uma fossa séptica. UND 01.	m²	60
12	Serviço de limpeza da obra com a retirada de entulhos, etc.	m²	36

O pagamento dos serviços prestados teve um valor total de R$ 38.000,00 (Trinta e oito mil reais) que foi pago via solicitação de nota fiscal eletrônica. Registramos, ainda, que as prestações dos serviços acima referidos estão apresentando bom desempenho operacional, estando a empresa cumprindo fielmente com suas obrigações, nada constando que a desabone tecnicamente e comercialmente, até a presente data.

São Luis – MA, 28 de Maio 2021

CARTÓRIO DO 2º OFÍCIO DE PAÇO DO LUMIAR
Ana Carolina Brasil Campos Maciel - Tabeliã e Registradora

AUTENTICAÇÃO
Certifico e dou fe que a presente fotocopia é reprodução fiel do original que me foi apresentado. Emolumentos R$ 5,14 , Ferc R$ 0,15, Femp/Fadep R$ 0,40
Total R$ 5,69.
Selo Digital: AUTENT031583QXPSJYBCGBHK3228
Consulte a validade deste selo em https://selo.tjma.jus.br
Paço do Lumiar - MA, 08 de fevereiro de 2022.

Tathianne Sousa da Silva - Escrevente

Engenheiro Civil
CREA - 1105[illegible]040

ASSEMBLÉIA
DE DEUS

Rua do Passeio nº 981 – Centro caixa postal 14, CNPJ: 06.351.563/0001-00, CEP: 65.015-370 – São Luís – MA, Telefone: (98) 3231-1432.

Francisco Daniel Nascimento Azevedo
Representante Legal da Igreja desta Área
RG: 042902022011-2
CPF: 476.081.193 - 00

Josenildo Saldanha Nogueira
Engenheiro Civil
CREA – MA 1105244040
Responsável Técnico

CARTÓRIO DO 2º OFÍCIO DE PAÇO DO LUMIAR
Ana Carolina Brasil Campos Maciel - Tabellã e Registradora

AUTENTICAÇÃO

Certifico e dou fe que a presente fotocópia é reprodução fiel do original que me foi apresentado. Emolumentos R$ 6,14 , Ferc R$ 0,16, Femp/Fadep R$ 0,40
Total R$ 6,69.
Selo Digital: AUTENT031668FEXOPT2C1I25DO25
Consulte a validade deste selo em https://selo.tjma.jus.br
Paço do Lumiar - MA, 01 de fevereiro de 2022.

Tathianne Sousa da Silva - Escrevente

Certidão de Acervo Técnico - CAT
Resolução Nº 1025 de 30 de Outubro de 2009
Resolução Nº 218 de 29 de Junho de 1973

CREA-MA

CAT COM REGISTRO DE ATESTADO

741313/2015

Nº anterior: WEB1058652015
Atividade concluída

Conselho Regional de Engenharia e Agronomia do Estado do Maranhão

CERTIFICAMOS, em cumprimento ao disposto na Resolução nº 1.025, de 30 de outubro de 2009, do Confea, que consta dos assentamentos deste Conselho Regional de Engenharia e Agronomia do Estado do Maranhão - Crea-MA, o Acervo Técnico do profissional **JOSENILDO SALDANHA NOGUEIRA** referente à(s) Anotação(ões) de Responsabilidade Técnica - ART abaixo discriminada(s):

Profissional: **JOSENILDO SALDANHA NOGUEIRA**
Registro: **1105244040MA** RNP: **1105244040**
Título profissional: ENGENHEIRO CIVIL

Número da ART: **402381** Tipo de ART: ART Registrada em: 11/09/2008 Baixada em: 19/04/2013
Forma de registro: NORMAL Participação técnica: INDIVIDUAL
Empresa contratada: **TEOR CONSTRUCOES COMERCIO E SERVICOS LTDA-ME**

Contratante: **PREFEITURA MUNIPAL DE PACO DO LUMIAR** CPF/CNPJ: **06.003.636/0017-3**
Endereço do contratante: PRACA N. SRA DA LUZ, S/N Nº:
Complemento: Bairro: ***
Cidade: PACO DO LUMIAR UF: MA CEP: 65000000
Contrato: Celebrado em:
Valor do contrato: R$ 6.767,11 Tipo de contratantee: Outros
Ação institucional: Outros
Endereço da obra/serviço: PRACA N. SRA DA LUZ, S/N Nº:
Complemento: Bairro: ***
Cidade: PACO DO LUMIAR UF: MA CEP: 65000000
Data de início: Conclusão efetiva:
Finalidade: SEM DEFINIÇÃO
Proprietário: PREFEITURA MUNIPAL DE PACO DO LUMIAR CPF/CNPJ: 06.003.636/0017-3

Atividade Técnica: **1 - ATUACAO** #A0199 - SERVICOS AFINS E CORRELATOS EM EDIFICACOES 57 - REFORMA 125 M2;

Observações

SERVICOS DIVERSOS DE MANUTENCAO E REPAROS CIVIS NA UNIDADE ESCOLAR LEDA TAJRA; CONT. REF. AO PROC. N. 474/08 - SMIE.

Informações Complementares

Certidão de Acervo Técnico nº 741313/2015
24/09/2015
ZyBxW

A autenticidade desta Certidão pode ser verificada em: https://crea-ma.sitac.com.br/publico/, com a chave: ZyBxW

Certidão de Acervo Técnico - CAT
Resolução Nº 1025 de 30 de Outubro de 2009
Resolução Nº 218 de 29 de Junho de 1973

CREA-MA

CAT COM REGISTRO DE ATESTADO

842469/2021

Atividade concluída

Conselho Regional de Engenharia e Agronomia do Estado do Maranhão

CERTIFICAMOS, em cumprimento ao disposto na Resolução nº 1.025, de 30 de outubro de 2009, do Confea, que consta dos assentamentos deste Conselho Regional de Engenharia e Agronomia do Estado do Maranhão - Crea-MA, o Acervo Técnico do profissional **JOSENILDO SALDANHA NOGUEIRA** referente à(s) Anotação(ões) de Responsabilidade Técnica - ART abaixo discriminada(s):

Profissional: **JOSENILDO SALDANHA NOGUEIRA**
Registro: **1105244040MA** RNP: **1105244040**
Título profissional: ENGENHEIRO CIVIL

Número da ART: **MA20180223026** Tipo de ART: OBRA / SERVIÇO Registrada em: 06/12/2018 Baixada em: 13/03/2021
Forma de registro: SUBSTITUIÇÃO Participação técnica: INDIVIDUAL
Empresa contratada: **R. V. N. SERVICOS E COMERCIO LTDA ME**

Contratante: **PREFEITURA MUNICIPAL DE OLINDA NOVA DO MARANHÃO** CPF/CNPJ: **01.612.629/0001-55**
Endereço do contratante: AVENIDA VITORINO FREIRE Nº: S/N
Complemento: Bairro: CENTRO
Cidade: OLINDA NOVA DO MARANHÃO UF: MA CEP: 65223000
Contrato: 26 Celebrado em: 01/11/2018
Valor do contrato: R$ 940.271,51 Tipo de contratantee: Pessoa Juridica de Direito Público
Ação institucional: Outros
Endereço da obra/serviço: AVENIDA Vitorino Freire Nº: S/N
Complemento: Bairro: Centro
Cidade: OLINDA NOVA DO MARANHÃO UF: MA CEP: 65223000
Data de início: 01/12/2018 Conclusão efetiva: 30/11/2019
Finalidade: Outro
Proprietário: PREFEITURA MUNICIPAL DE OLINDA NOVA DO MARANHÃO CPF/CNPJ: 01.612.629/0001-55

Atividade Técnica: **7 - EXECUÇÃO** #A0110 - EDIFICIOS DE ALVENARIA P/ FINS DIVERSOS 58 - MANUTENCAO 3421.58 metro quadrado; **7 - EXECUÇÃO** #A0435 - INSTALACOES HIDRAULICAS 20 - EXECUCAO E PROJETO 24.00 Pontos; **7 - EXECUÇÃO** #A0436 - INSTALACOES SANITARIAS 20 - EXECUCAO E PROJETO 8.00 Pontos; **7 - EXECUÇÃO** #A0506 - PAVIMENTACAO ASFALTICA 26 - RESTAURACAO 1600.00 metro quadrado; **7 - EXECUÇÃO** #A0508 - PAVIMENTACAO DE LAJOTAS 53 - EXECUCAO 1923.39 metro quadrado; **7 - EXECUÇÃO** #A0699 - SERVICOS AFINS E CORRELATOS EM OBRAS EM TERRAPLENAGEM 53 - EXECUCAO 234800.00 metro quadrado; **7 - EXECUÇÃO** #B1106 - INSTALACAO ELETRICA EM B.TENSAO P/ FINS RESID./COMERC. 20 - EXECUCAO E PROJETO 32.00 Pontos;

Observações

Reforma e Manutenção de prédios públicos : Demolições; Construção de Alvenarias, Forros, Pinturas, colocação de esquadrias, Pisos e reforma em telhados; Reparos e execução em instalações Hidrasanitárias e Elétricas; Reconformação geométrico de vias; Recuperação de revestimento primario de vias; Pavimentação em bloquete com meio fio e sarjetas; Recuperação (tapa-buraco) de pavimento asfáltico.

Informações Complementares

CERTIFICAMOS, finalmente, que se encontra vinculado à presente Certidão de Acervo Técnico – CAT, o atestado contendo 10 folha(s), expedido pelo contratante da obra/serviço, a quem cabe a responsabilidade pela veracidade e exatidão das informações nele constantes.

Certidão de Acervo Técnico nº 842469/2021
18/03/2021, 11:50
ZwxBB

A Certidão de Acervo Técnico (CAT) à qual o atestado está vinculado constituirá prova da capacidade técnico-profissional da pessoa jurídica somente se o responsável técnico indicado estiver ou venha a ser integrado ao seu quadro técnico por meio de declaração entregue no momento da habilitação ou da entrega das propostas.

Certificamos que se encontra vinculado à presente CAT o atestado apresentado em cumprimento à Lei nº 8.666/93, expedido pela pessoa jurídica contratante, a quem cabe a responsabilidade pela veracidade e exatidão das informações nele constantes. É de responsabilidade deste Conselho a verificação da atividade profissional em conformidade com a Lei nº 5.194/66 e Resoluções do Conselho Federal de Engenharia e Agronomia - CONFEA.

Esta certidão perderá a validade, caso ocorra qualquer alteração posterior dos elementos cadastrais nela contidos.

Fica(m) Excluído(s), no entanto, o(s) serviço(s) cujas atribuições não competem ao(s) profissional(is) em questão.

A autenticidade desta Certidão pode ser verificada em: https://crea-ma.sitac.com.br/publico/, com a chave: ZwxBB

ESTADO DO MARANHÃO
PREFEITURA MUNICIPAL DE OLINDA NOVA DO MARANHÃO

ATESTADO DE CAPACIDADE TÉCNICA

Atestamos para devidos fins que a empresa R.V.N SERVIÇOS E COMÉRCIO LTDA ME registrada sob o **CNPJ: 21.061.743/0001-41**, e com registro no CREA de **nº0005376165 MA**, firma estabelecida na RUA TRES , 13, QUADRA 04, no município de Paço do Lumiar - MA, neste ato representado pelo seu administrador Tayllon Augusto Neves Costa, brasileiro, solteiro, empresário, portador da célula de identidade nº 050730612013-2 SSP-MA, inscrito sob o CPF nº 611.305.973-18, residente na Rua Três, Quadra 4, Nº 12, Loteamento Araguaia, com CEP.65.130-000, no município de Paço do Lumiar,no estado do Maranhão, **EXECUTOU** os serviços referente a demolições e retiradas, paredes e painéis, revestimento, pavimentação, esquadrias e vidros, pintura, instalção hidrossanitária, instalção elétrica na Avenida Vitorino Freire, bairro Centro, de Olinda Nova do Maranhão - MA, sob o acompanhamento do **Engenheiro Civil, Josenildo Saldanha Nogueira, CREA – MA 1105244040.**

Objetivo do contrato: serviços referentes demolições e retiradas, paredes e painéis, revestimento, pavimentação, esquadrias e vidros, pintura, instalação hidrossanitária, instalção elétrica.

Local de realização dos serviços: Avenida Vitorino Freire, Bairro Centro, Olinda Nova do Maranhão.

Período de realização: de 01/12/2018 a 30/11/2019

Finalizado em: 20/07/2019

Responsável técnico: Josenildo Saldanha Nogueira, Engenheiro Civil - CREA – MA 1105244040.

ART correspondente ao serviço: MA20180223026

Fiscal do Serviço: Alcebiades Adalto de Souza, Engenheiro Civil – CREA/MA nº 1101310529.

ART de fiscalização / laudo: MA20210405581.

Descrição dos serviços: serviços referentes demolições e retiradas, paredes e painéis, revestimento, pavimentação, esquadrias e vidros, pintura, instalação hidrossanitária, instalção elétrica.

Olinda Nova do Maranhão – MA 16 de Março 2021.

SECRETÁRIO DE ADMINISTRAÇÃO E PLANEJAMENTO
RONNIE VON PEREIRA GONÇALVES
CPF: 827.134.053-00

ALCEBIADES ADALTO DE SOUZA
ENGENHEIRO CIVIL
FISCAL DO SERVIÇO
CREA/MA Nº 1101310529

Alcebiades Adalto de Souza
Engº Civil - Engº Seg. do Trabalho - Gestor Ambiental
Educador Ambiental - Medidor Arbitral - Perito
CREA Nacional Nº 1101310529
CPF Nº 362.059.503-53

Este documento encontra-se registrado no Conselho Regional de Engenharia e Agronomia do Estado do Maranhão, vinculado à Certidão nº 842469/2021, emitida em 18/03/2021

Certidão nº 842469/2021
25/01/2022, 12:39
Chave de Impressão: ZwxBB
O documento neste ato registrado foi emitido em 18/03/2021 e contém 9 folhas

Digitalizada com CamScanner

ESTADO DO MARANHÃO
PREFEITURA MUNICIPAL DE OLINDA NOVA DO MARANHÃO

A Prefeitura Municipal de Olinda Nova do Maranhão, Pessoa Juridica de Direitos Públicos, inscrita no CNPJ nº: 01.612.629/001-55, declara para os devidos fins e a quem interessar que a empresa R.V.N SERVIÇOS E COMÉRCIO LTDA ME inscrita no CNPJ Nº: 21.061.743/0001-41, esta prestando serviços de Reforma e Manutenção física de Prédios, instalações e pavimentos da insfraestura deste municipio conforme contrato **PREGÃO PRESENCIAL N º33/2018/PMON/MA.**

PLANILHA ORÇAMENTARIA

Item	Discriminação	Und	Qtd	Valor R$	Vlr. Total R$
1	**SERVIÇOS PRELIMINARES**				**R$ 272,50**
1.1	Taxa do CREA – ART de obras acima de 15.000,00	UN	1	R$ 272,50	R$ 272,50
2	**DEMOLIÇÕES E RETIRADAS**				**R$ 12.000,05**
2.1	Raspagem de pintura PVA	M²	600,00	R$ 4.34	R$ 2.604,00
2.2	Raspagem de pintura latex acrilica	M²	600,00	R$ 4.34	R$ 2.604,00
2.3	Demolição de forro de gesso	M²	120,00	R$ 2,70	R$ 324,00
2.4	Retirada de forro em réguas de PVC, inclusive retirada de perfis	M²	100,00	R$ 2,70	R$ 270,00
2.5	Demolição de concreto simples	M³	6,30	R$ 167,15	R$ 1.053,05
2.6	Demolição de piso de alta resistência	M²	60,00	R$ 13,66	R$ 819,60
2.7	Demolição da camada de assentamento/contrapiso com uso de ponteiro. Espessura até 4 cm	M²	60,00	R$ 12,41	R$ 744,60
2.8	Demolição de Alvenaria de tijolos furados sem reaproveitamento	M³	120,00	R$ 29,84	R$ 3.580,80
3	**PAREDES E PAINEIS**				**R$ 9.135,00**
3.1	Abertura/fechamento rasgo alvenaria para tubos, fechamento com argamassa traço 1:4 (cimento e areia)	M	80,00	R$ 6,29	R$ 503,20
3.2	Alvenaria em tijolo cerâmico furado 10x15x20cm ½ vez, assentado em argamassa traço 1:4 (cimento e areia)	M²	80,00	R$ 23,01	R$ 1.840,80

Digitalizado com CamScanner

Este documento encontra-se registrado no Conselho Regional de Engenharia e Agronomia do Estado do Maranhão, vinculado à Certidão nº 842469/2021, emitida em 18/03/2021

Certidão nº 842469/2021
25/01/2022, 12:39
Chave de Impressão: ZwxBB
O documento neste ato registrado foi emitido em 18/03/2021 e contém 9 folhas

ESTADO DO MARANHÃO
PREFEITURA MUNICIPAL DE OLINDA NOVA DO MARANHÃO

3.3	Cobogo de concreto (elemento vazado), 7x50x50cm, assentado com argamassa traço 1:3 (cimento e areia)	M²	12,00	R$98,66	R$ 1.183,92
3.4	Alvenaria de Blocos de concreto estrutural 14x19x39cm, assentado com argamassa traço 1:0,25:4 (cimento, cal e areia)	M²	12,00	R$63,13	R$ 757,56
3.5	Divisoria em granito branco polido, esp. 3cm, assentado com argamassa traço 1:4, arremate em cimento branco, exclusive ferragens	M²	8,00	R$ 606,19	R$ 4.849,52
4	**REVESTIMENTO**				**R$ 23.101,82**
4.1	Forro PVC em placas com largura de 10 cm, espessura 8 mm, comp. de 6,0 m, liso, (inclusive colocação, exclusive estrutura de suporte).	M²	100,00	R$ 34,71	R$ 3.471,00
4.2	Cantoneira de aluminio 2"x2", para proteção de quina de parede	M	32,00	R$ 30,58	R$ 978,56
4.3	Ceramica esmaltada em paredes 1A PEI-4, 20x20cm, padrão medio fixada com argamassa colante rejuntamento com cimento branco.	M²	146,00	R$ 43,78	R$ 6.391,88
4.4	Emboco traço 1:4 (cimento e areia), espessura 2,0cm, preparo manual	M²	146,00	R$ 21,69	R$ 3.166,74
4.5	Chapisco em paredes traço 1:4 (cimento e areia), espessura 0,5cm, preparo manual	M²	362,00	R$ 3,14	R$ 1.136,68
4.6	Forro de gesso em placas 60x60cm, espessura 1,2 cm, inclusive fixação com arame	M²	120,00	R$ 34,43	R$ 4.131,60
4.7	Reboco para paredes internas, argamassa traço 1:4 (cimento e areia fina peneirada), preparo manual	M²	216,00	R$ 17,71	R$ 3.825,36
5	**PAVIMENTAÇÃO**				**R$ 24.205,98**
5.1	Piso em concreto desempenado 7 cm, incluso juntas de dilatação e lastro impermeabilizado	M²	6,30	R$ 27,66	R$ 174,26
5.2	Piso industrial alta resistência, espessura 12mm, incluso juntas de dilatação plasticas e polimento mecanizado	M²	200,00	R$ 48,10	R$ 9.620,00
5.3	Piso em concreto estrutural 20mpa, preparo mecanico, com armação em tela soldada	M²	45,00	R$ 58,65	R$ 2.639,25
5.4	Rodapé em argamassa com agredado de alta resistência, altura 10 cm	M	23,00	R$ 15,65	R$ 359,95
5.5	Piso em cerâmica esmaltada 1 A PEI-V padrao medio assentado com argamassa de cimento e areia, preparo manual, rejunte com cimento branco.	M²	156,00	R$ 64,83	R$ 10.113,48
5.6	Soleira de granito largura 15cm, espessura 3cm,assentada com argamassa colante.	M	16,00	R$ 81,19	R$ 1.299,04
6	**ESQUADRIAS E VIDROS**				**R$ 20.710,00**
6.1	Vidro liso comum transparente espessura 4mm	M²	18,00	R$ 109,35	R$ 1.968,30
6.2	Janela de aluminio tipo correr	M²	4,80	R$ 346,45	R$ 1.662,96
6.3	Porta de madeira compensada lisa 0,60x2,10m incluso aduela 2A, alizar 2A e dobradiça	UN	8,00	R$ 306,56	R$ 2.452,48
6.4	Porta de madeira compensada lisa para pintura 0,80x2,10 inclusive aduela 2A, alizar 2A e dobradiça	UN	19,00	R$ 304,51	R$ 5.785,69

Digitalizado com CamScanner

Este documento encontra-se registrado no Conselho Regional de Engenharia e Agronomia do Estado do Maranhão, vinculado à Certidão nº 842469/2021, emitida em 18/03/2021

Certidão nº 842469/2021
25/01/2022 12:39
Chave de Impressão: ZwxBB
O documento neste ato registrado foi emitido em 18/03/2021 e contém 9 folhas

ESTADO DO MARANHÃO
PREFEITURA MUNICIPAL DE OLINDA NOVA DO MARANHÃO

6.5	Porta de madeira compensada lisa para pintura 0,90x2,10 inclusive aduela 2A, alizar 2A e dobradiça	UN	12,00	R$350,65	R$ 4.207,80
6.6	Porta de madeira compensada lisa para pintura 120x210x3,5cm, 2 folhas, incluso aduela 2A, alizar 2A e dobradiças	UN	2,00	R$ 553,21	R$ 1.106,42
6.7	Porta de abrir em aluminio tipo veneziana, perfil serie 25 com guarnições 80x210cm	UN	2,00	R$ 512,95	R$ 1.025,90
6.8	Peitoril em granito largura 15cm, assentado com cimento colante	M	11,00	R$73,10	R$ 804,10
6.9	Alizar/guarnição de 5x1,5cm para porta de 60x210cm, fixado com pregos, padrao meio-fornecimento e instalção. AF_08/2015_P	UN	8,00	R$ 43,11	R$ 344,88
6.10	Alizar/guarnição de 5x1,5cm para porta de 70x210cm, fixado com pregos, padrao meio-fornecimento e instalção. AF_08/2015_P	UN	19,00	R$ 38,11	R$ 724,09
6.11	Alizar/guarnição de 5x1,5cm para porta de 80x210cm, fixado com pregos, padrao meio-fornecimento e instalção. AF_08/2015_P	UN	12,00	R$ 44,54	R$534,48
6.12	Alizar/guarnição de 5x1,5cm para porta de 90x210cm, fixado com pregos, padrao meio-fornecimento e instalção. AF_08/2015_P	UN	2,00	R$ 46,45	R$ 92,90
7	**PINTURA**				**R$ 41.834,52**
7.1	Pintura esmalte acetinado em madeira, duas demãos	M²	240,00	R$ 13,10	R$ 3.144,00
7.2	Pintura latex PVA ambientes internos, duas demãos	M²	1.050,00	R$ 5,63	R$ 5.911,50
7.3	Pintura latex acrilica ambientes internos/externos, duas demãos	M²	860,00	R$ 8,73	R$ 7.507,80
7.4	Emassamento com massa latex PVA para ambientes internos, duas demãos	M²	1.050,00	R$ 5,41	R$ 5.680,50
7.5	Pintura imunizante para madeira, duas demãos	M²	46,00	R$ 11,28	R$ 518,88
7.6	Emassamento com massa acrilica para ambientes internos/externos, uma demão	M²	860,00	R$ 8,20	R$ 7.052,00
7.7	Fundo selador acrilico ambientes internos/externos, uma demão	M²	1.910,00	R$ 1,80	R$ 3.438,00
7.8	Pintura a cal 2 demãos com fixador	M²	860,00	R$ 6,95	R$ 5.977,00
7.9	Pintura esmalte brilhante (2 demãos) sobre superfície metálica, inclusive proteção com zarcão (1 demão)	M²	84,00	R$ 31,01	R$ 2.604,84
8	**INSTALAÇÃO HIDROSSANITÁRIA**				**R$ 25.682,33**
8.1	Caixa Sinfonada de PVC 150x150x50mm com grelha redonda branca - fornecimento e instalação	UN	4,00	R$ 38,80	R$ 155,20
8.2	Papeleira de louça branca - fornecimento e instalação	UN	12,00	R$ 25,85	R$ 310,32
8.3	Lavatório em louça branca sem coluna, padrão popular, com torneira cromada popular, sifão, valvula e engate plástico	UN	4,00	R$ 119,26	R$ 477,04
8.4	Caixa de descarga plástica externa completa capacidade 9l com tubo de descarga, engate flexivel, bóia e suporte para fixição, bolsa de ligação em pvc flexível e conjunto para fixação de carga de descarga - fornecimento e instalação	UN	8,00	R$ 40,75	R$ 326,00

Digitalizado com CamScanner

Este documento encontra-se registrado no Conselho Regional de Engenharia e Agronomia do Estado do Maranhão, vinculado à Certidão nº 842469/2021, emitida em 18/03/2021

Certidão nº 842469/2021
25/01/2022, 12:39
Chave de Impressão: ZwxBB
O documento neste ato registrado foi emitido em 18/03/2021 e contém 9 folhas

ESTADO DO MARANHÃO
PREFEITURA MUNICIPAL DE OLINDA NOVA DO MARANHÃO

8.5	Tampa de concreto armado 60x60x5cm para caixa	UN	4,00	R$ 20,79	R$ 83,16
8.6	Chuveiro plástico branco simples, fornecimento e instalação	UN	8,00	R$ 16,06	R$ 128,48
8.7	Caixa de inspeção 70x70x80cm em alvenaria - execução	UN	6,00	R$ 347,69	R$ 2.086,14
8.8	Caixa sifonada em PVC 100x100x50mm simples - fornecimento e instalação	UN	12,00	R$ 18,15	R$ 217,80
8.9	Tê de PVC soldavel agua fria 25mm – fornecimento e instalação.	UN	18,00	R$ 6,39	R$ 115,02
8.10	Tê de PVC soldavel agua fria 32mm – fornecimento e instalação.	UN	18,00	R$ 10,43	R$ 187,74
8.11	Tê de PVC soldavel agua fria 40mm – fornecimento e instalação.	UN	18,00	R$ 11,15	R$ 200,70
8.12	Te sanitário 100x50mm com aneis – fornecimento e instalação.	UN	22,00	R$ 33,74	R$ 742,28
8.13	Te sanitário 100x75mm com aneis – fornecimento e instalação.	UN	18,00	R$ 30,66	R$ 367,92
8.14	Te sanitário 75x50mm com aneis – fornecimento e instalação.	UN	18,00	R$ 26,10	R$ 313,20
8.15	Curva PVC curta 90° esgoto 100mm – fornecimento e instalação.	UN	6,00	R$ 25,00	R$ 150,00
8.16	Curva PVC longa 90° esgoto 100mm – fornecimento e instalação.	UN	6,00	R$ 43,88	R$ 263,28
8.17	Curva PVC longa 45° esgoto 100mm – fornecimento e instalação.	UN	4,00	R$ 25,60	R$ 102,40
8.18	Curva PVC curta 90° esgoto 50mm – fornecimento e instalação.	UN	6,00	R$ 14,51	R$ 87,06
8.19	Curva PVC longa 90° esgoto 50mm – fornecimento e instalação.	UN	6,00	R$ 12,93	R$ 77,58
8.20	Curva PVC longa 45° esgoto 50mm – fornecimento e instalação.	UN	6,00	R$ 14,74	R$ 88,44
8.21	Curva PVC curta 90° esgoto 40mm – fornecimento e instalação.	UN	8,00	R$ 3,89	R$ 31,12
8.22	Curva PVC longa 90° esgoto 40mm – fornecimento e instalação.	UN	8,00	R$ 3,80	R$ 30,40
8.23	Curva PVC curta 90° esgoto 75mm – fornecimento e instalação.	UN	16,00	R$ 17,49	R$ 279,84
8.24	Curva PVC longa 90° esgoto 75mm – fornecimento e instalação.	UN	9,00	R$ 26,39	R$ 237,51
8.25	Curva PVC longa 45° esgoto 75mm – fornecimento e instalação.	UN	6,00	R$ 23,00	R$ 138,00
8.26	Joelho PVC 90° esgoto 100mm – fornecimento e instalação.	UN	9,00	R$ 19,69	R$ 177,21
8.27	Joelho PVC 45° esgoto 100mm – fornecimento e instalação.	UN	9,00	R$ 15,51	R$ 139,59
8.28	Joelho PVC 90° esgoto 100mm – fornecimento e instalação.	UN	26,00	R$ 3,50	R$ 91,00
8.29	Joelho PVC 45° esgoto 100mm – fornecimento e instalação.	UN	20,00	R$ 3,79	R$ 75,80
8.30	Joelho PVC 90° esgoto 100mm – fornecimento e instalação.	UN	20,00	R$ 5,14	R$ 102,80
8.31	Joelho PVC 45° esgoto 100mm – fornecimento e instalação.	UN	15,00	R$ 11,68	R$ 175,20
8.32	Joelho PVC soldavel agua fria 20mm – fornecimento e instalação.	UN	30,00	R$ 0,46	R$ 13,80
8.33	Joelho PVC soldavel agua fria 25mm – fornecimento e instalação.	UN	15,00	R$ 0,60	R$ 9,00

Digitalizado com CamScanner

Este documento encontra-se registrado no Conselho Regional de Engenharia e Agronomia do Estado do Maranhão, vinculado à Certidão nº 842469/2021, emitida em 18/03/2021

Certidão nº 842469/2021
25/01/2022, 12:39
Chave de Impressão: ZwxBB
O documento neste ato registrado foi emitido em 18/03/2021 e contém 9 folhas

Conselho Regional de Engenharia e Agronomia do Estado do Maranhão
Avenida dos Holandeses, Quadra 35, Lote 8, Calhau, São Luís/MA
Tel: + 55 (98) 2106-8300 Fax: + 55 (98) 2106-8300 E-mail: faleconosco@creama.org.br

CREA-MA
Impresso em: 25/01/2022, às 12:39.

ESTADO DO MARANHÃO
PREFEITURA MUNICIPAL DE OLINDA NOVA DO MARANHÃO

8.33	Joelho PVC soldável 90 graus bitola 32 mm fornecimento e instalação	UN	15,00	R$1,63	R$24,66
8.35	Joelho PVC soldável 90 graus bitola 40 mm fornecimento e instalação	UN	15,00	R$3,76	R$56,40
8.36	Joelho PVC soldável 90 graus bitola 50mm fornecimento e instalação	UN	15,00	R$4,91	R$73,65
8.37	Junção PVC esgoto 100mmx100mm fornecimento e instalação	UN	5,00	R$33,30	R$166,50
8.38	Junção PVC esgoto 50mmx50mm fornecimento e instalação	UN	5,00	R$13,30	R$66,50
8.39	Registro de gaveta 1/2" bruto latão fornecimento e instalação	UN	6,00	R$20,38	R$122,28
8.40	Junção PVC esgoto 75mmx50mm fornecimento e instalação	UN	4,00	R$23,30	R$93,20
8.41	Junção PVC esgoto 100mmx50mm fornecimento e instalação	UN	4,00	R$34,83	R$139,32
8.42	Registro de pressão c/ canopola ø3/4" fornecimento e instalação	UN	9,00	R$22,73	R$204,57
8.43	Registro de pressão c/ canopola ø15mm (1/2") fornecimento e instalação	UN	6,00	R$22,69	R$136,14
8.44	Registro de gaveta com canopola ø32mm (1 1/4") fornecimento e instalação	UN	2,00	R$66,38	R$132,76
8.45	Cuba inoxidavel 40x34x11, 5cm, com sifão em metal cromado 1 1/2x1 1/2", valvula em metal cromado tipo americana 3 1/2"x1 1/2" para pia fornecimento e instalação	UN	2,00	R$147,85	R$ 295,70
8.46	Bancada (tampo) com cuba em marmorite, granilite ou granitina 150x60cm para pia fornecimento e instalação	UN	2,00	R$542,66	R$1.085,32
8.47	Mictorio de louça com sifão integrado e med 33x28x53 cm ferragens em metal cromado registro de pressão 1416 de ½" e tubo de ligação ½" fornecimento	UN	4,00	R$428,14	R$1.712,56
8.48	Torneira cromada, ½" ou ¾", para lavatório, padrão popular, ecom engate flexivel plástico 1/2x30cm fornecimento e instalação	UN	13,00	R$42,08	R$547,04
8.49	Sifão plastico para lavatório ou pia tipo copo 1" fornecimento e instalação	UN	8,00	R$13,36	R$ 106,88
8.50	Ponto de esgoto PVC 100mm media 1,10m de tubo de pvc esgoto predial DN 100 mm e 1 joelho PVC 90 graus esgoto predial DN 100mm fornecimento e instalação	PT	8,00	R$59,01	R$472,08
8.51	Ponto de agua fria PVC ¾" media 5,00mm de tubo PVC roscavel agua fria ¾" e 2 joelhos de PVC roscavel, 90° graus agua fria ¾" fornecimento e instalação	PT	13,00	R$83,34	R$ 1.083,42
8.52	Ponto de agua fria PVC 1/2" media 5,00mm de tubo PVC roscavel agua fria 1/2" e 2 joelhos de PVC roscavel, 90° graus agua fria 1/2" fornecimento e instalação	PT	11,00	R$ 65,93	R$ 725, 23
8.53	Tubo PVC p/esgoto predial DN 100mm fornecimento e instalação	M	30,00	R$27,78	R$ 833,40
8.54	Caixa de porduta simples em concreto premoldado DN 40mm com tampa fornecimento e instalação	UN	1,00	R$53,85	R$ 53,85
8.55	Caixa de inspeção em alvenaria de tijolo maciço 60x60x60cm revestida internamente	UN	3,00	R$205,01	R$615,03

Digitalizado com CamScanner

Este documento encontra-se registrado no Conselho Regional de Engenharia e Agronomia do Estado do Maranhão, vinculado à Certidão nº 842469/2021, emitida em 18/03/2021

Certidão nº 842469/2021
25/01/2022 12:39
Chave de Impressão: ZwxBB
O documento neste ato registrado foi emitido em 18/03/2021 e contém 9 folhas

ESTADO DO MARANHÃO
PREFEITURA MUNICIPAL DE OLINDA NOVA DO MARANHÃO

	com barra lisa (cimento e areia, traço 1:4) L=2,0cm, com tampa pré moldada de concreto e fundo de concreto 15mpa tipo C escavação e confecção				
8.56	Espelho cristal espessura 4mm, com moldura em alumínio e compensado 6mm plasticado colado	M	2,00	R$385,96	R$771,92
8.57	Válvula em plástico branco 1" para lavatório, com ladrão fornecimento e instalação	UN	15,00	R$5,46	R$81,90
8.58	Tubo PVC esgoto JS predial DN 40mm, inclusive conexões fornecimento	M	60,00	R$12,85	R$771,00
8.59	Tubo PVC esgoto predial DN 50mm, inclusive conexões fornecimento e instalação	M	60,00	R$14,69	R$881,40
8.60	Tubo PVC esgoto predial DN 75mm, inclusive conexões fornecimento e instalação	M	36,00	R$26,25	R$945,00
8.61	Tubo PVC, série R, DN 150mm,com anel de borracha fornecimento e instalação.	M	24,00	R$38,04	R$912,96
8.62	Registro de gaveta 1 ½" com canopla; acabamento cromado simples fornecimento e instalação	UN	6,00	R$91,44	R$548,64
8.63	Registro de gaveta 1" com canopla acabamento cromado simples fornecimento e instalação.	UN	3,00	R$57,79	R$172,37
8.64	Registro de gaveta ¾" com canopla acabamento cromado simples fornecimento e instalação	UN	8,00	R$47,74	R$381,92
8.65	Vaso sanitário sem caixa de descarga – louça branca	UN	6,00	R$182,23	R$1.093,38
8.66	Assento para vaso sanitário de plástico padrao popular fornecimento e instalação	UN	6,00	R$25,94	R$155,64
8.67	Caixa de passagem em alvenaria com tampa de concreto 40x40x40cm	UN	6,00	R$214,73	R$1.288,38
8.68	Tubo pvc, soldavel, sem conexões 20mm – fornecimento e instalação.	M	60,00	R$2,53	R$151,80
8.69	Tubo pvc, soldavel, sem conexões 25mm – fornecimento e instalação.	M	60,00	R$3,19	R$191,40
8.70	Tubo pvc, soldavel, sem conexões 32mm - fornecimento e instalação.	M	36,00	R$7,18	R$258,48
8.71	Tubo pvc, soldavel, sem conexões 40mm fornecimento e instalação.	M	12,00	R$11,15	R$133,80
8.72	Tubo pvc, soldavel, sem conexões 50mm fornecimento e instalação.	M	12,00	R$13,24	R$158,88
8.73	Engate flexível plástico branco ½"x30cm fornecimento e instalação.	UN	8,00	R$6,95	R$55,60
9	**INSTALAÇÃO ELÉTRICA**				**R$ 19.325,74**
9.1	Eletroduto de pvc rígido roscavel 40mm (1 ½") fornecimento e instalação.	M	68,00	R$10,28	R$699,04$
9.2	Eletroduto PVC roscavel 50mm (2") fornecimento e instalação	M	18,00	R$8,56	R$154,08
9.3	Lampada flourescente 40w fornecimento e colocação	UN	22,00	R$6,55	R$144,10
9.4	Lampada flourescente 20w fornecimento e colocação	UN	12,00	R$5,85	R$70,20
9.5	Lampada flourescente 16w fornecimento e colocação	UN	16,00	R$8,56	R$136,96
9.6	Lampada flourescente 32w fornecimento e colocação	UN	12,00	R$8,56	R$102,72
9.7	Reator eletrônico 2x20w para lampada flourescente fornecimento e colocação	UN	15,00	R$17,13	R$256,95

Digitalizado com CamScanner

Este documento encontra-se registrado no Conselho Regional de Engenharia e Agronomia do Estado do Maranhão, vinculado à Certidão nº 842469/2021, em 18/03/2021 emitida

Certidão nº 842469/2021
25/01/2022, 12:39
Chave de Impressão: ZwxBB
O documento neste ato registrado foi emitido em 18/03/2021 e contém 9 folhas

ESTADO DO MARANHÃO
PREFEITURA MUNICIPAL DE OLINDA NOVA DO MARANHÃO

9.8	Reator eletronico 2x40w para lampada flourescente – fornecimento e colocação	UN	15,00	R$23,38	R$ 350,70
9.9	Reator eletronico 2x16w para lampada flourescente – fornecimento e colocação	UN	11,00	R$15,88	R$174,68
9.10	Reator eletronico 2x32w para lampada flourescente – fornecimento e colocação	UN	9,00	R$ 40,50	R$364,50
9.11	Interruptor simples 1 tecla – fornecimento e instalação.	UN	14,00	R$12,29	R$172,06
9.12	Interruptor simples 2 teclas – fornecimento e instalação.	UN	8,00	R$26,31	R$210,48
9.13	Eletroduto de PVC flexivel corrugado 25 mm, fornecimento e instalação.	M	50,00	R$5,79	R$289,50
9.14	Eletroduto de PVC flexivel corrugado 32 mm, fornecimento e instalação.	M	50,00	R$7,15	R$257,50
9.15	Lampada mista de 250 w – fornecimento e instalação.	UN	4,00	R$21,31	R$85,24
9.16	Cabo de cobre isolado pvc resistente a chama 450/750V 1,5 mm2 – fornecimento e instalação	M	200,00	R$1,68	R$336,00
9.17	Cabo de cobre isolado pvc resistente a chama 0,6/1kv 2,5mm2 – fornecimento e instalação.	M	200,00	R$3,25	R$650,00
9.18	Cabo de cobre isolado pvc resistente a chama 0,6/1kv 4mm2 – fornecimento e instalação.	M	300,00	R$4,54	R$1.362,00
9.19	Cabo de cobre isolado pvc resistente a chama 0,6/1kv 6mm2 – fornecimento e instalação.	M	500,00	R$6,09	R$3.045,00
9.20	Cabo de cobre isolado pvc resistente a chama 0,6/1kv 10mm2 – fornecimento e instalação.	M	400,00	R$6,54	R$2.616,00
9.21	Cabo de cobre isolado pvc resistente a chama 0,6/1kv 16mm2 – fornecimento e instalação.	M	200,00	R$15,05	R$3.010,00
9.22	Cabo de cobre isolado pvc resistente a chama 0,6/1kv 25mm2 – fornecimento e instalação.	M	100,00	R$12,69	R$1.269,00
9.23	Ponto de tomada 10A/ 250V com eletroduto pvc ½" e caixa 4x2" com placa	PT	8,00	R$20,90	R$167,20
9.24	Ponto de tomada bipolar com contato terra 20A/250V COM ELETRODUTO PVC ¾' e caixa 4x2 com placa	PT	6,00	R$21,53	R$129,18
9.25	Ponto interruptor simples com eletroduto pvc ½" e caixa 4x2"	PT	11,00	R$83,98	R$923,78
9.26	Ponto luz parede (arandela) eletroduto pvc ¾"	PT	4,00	R$83,98	R$335,92
9.27	Refletor redondo em aluminio com suporte e alça regulável para fixação com lampada vapor de mércurio de 250 w	UN	3,00	R$203,14	R$609,42
9.28	Disjuntor termomagnetico monopolar padrão nema (americano) 10 a 30A 240V, fornecimento e instalação.	UN	22,00	R$11,06	R$243,32
9.29	Disjuntor termomagnetico monopolar padrão nema (americano) 35 a 50A 240V, fornecimento e instalação.	UN	13,00	R$19,63	R$255,19
9.30	Quadro de distribuição de energia de embutir em chapa metálica para 18 disjuntores termomagneticos monopolares, com barramento trifasico, fornecimento e instalação.	UN	2,00	R$402,51	R$805,02
10	**DIVERSOS**				**R$ 2.229,14**
10.1	Dobradiça em latão cromado 3"x3" com aneis	UN	16,00	R$33,85	R$541,60
10.2	Dobradiça latão cromado 3x2 ½"	UN	9,00	R$15,80	R$142,20

Digitalizado com CamScanner

Este documento encontra-se registrado no Conselho Regional de Engenharia e Agronomia do Estado do Maranhão, vinculado à Certidão nº 842469/2021, emitida em 18/03/2021

Certidão nº 842469/2021
25/01/2022, 12:39
Chave de Impressão: Zwx3B
O documento neste ato registrado foi emitido em 18/03/2021 e contém 9 folhas

ESTADO DO MARANHÃO
PREFEITURA MUNICIPAL DE OLINDA NOVA DO MARANHÃO

10.3	Fechadura de embutir completa para portas externas padrão acabamento popular	UN	16,00	R$47,56	R$760,96
10.4	Fechadura de embutir completa para portas de banheiro padrão acabamento popular	UN	4,00	R$31,71	R$126,84
10.5	Fechadura de embutir completa para portas internas, completa, padrão acabamento popular	UN	18,00	R$36,53	R$657,54
11	**COBERTURA**				**R$33.394,91**
11.1	Imunização de madeiramento para cobertura utilizando cupinicida incolor	M²	1.050,00	R$ 4,11	R$4.315,50
11.2	Cumeeira com telha cerâmica embocada com argamassa traço 1:2:8 (cimento, cal e areia)	M	32,00	R$16,28	R$520,96
11.3	Estrutura de madeira de lei primeira qualidade serrada, não aparelhada para telhas cerâmicas vãos de 10 a 13cm	M²	320,00	R$65,69	R$21.020,80
11.4	Calha em chapa de aço galvanizado numero 24, desenvolvimento de 50cm	M	11,00	R$51,35	R$564,85
11.5	Cobertura c telha ceramica tipo colonial com argamassa traço 1:3 (cimento e areia)	M²	320,00	R$21,79	R$6.972,80
12	**SERVIÇOS COMPLEMENTARES**				**R$8.591,06**
12.1	Limpeza e polimento mecanizado em piso alta resistência, utilizando estoque com adesivo, cimento branco e corante	M²	186,00	R$12,81	R$2.382,66
12.2	Limpeza final da obra	M²	3,740	R$ 1,66	R$6.208,40
13	**SERVIÇOS DIVERSOS**				**R$719.766,10**
13.1	Limpeza, envaletamento, bigodes e saídas laterais em estradas vicinais.	M	93.920,00	R$0,30	R$28.176,00
13.2	Reconformação geométrica de platarforma inclusive roço lateral e subleito	M²	234.800,00	R$0,51	R$119.748,20
13.3	Recuperação do revestimento primário em 30% inclusive escavação, carga, transporte e espalhamento de material.	M²	234.800,00	R$ 1,39	R$326.372,00
13.4	Meio-fio moldado in loco fck=15mpa	M	1.493,63	R$33,25	R$49.663,20
13.5	Sarjeta de concreto para trecho urbano E=6cm, l=30cm	M	2.395,80	R$15,91	R$38.117,18
13.6	Pavimentação em paralelepipedo ou bloquete fck= 35mpa E=10cm assentado sobre coxim de areia E=10 cm rejuntado com argamassa de cimento e areia traço 1:4	M²	1.923,39	R$58,56	R$112.663,72
13.7	Recuperação (tapa-buraco) de pavimento asfaltico em AAUQ com CAP 50/70, inclusive usinagem, transporte e aplicação.	M²	1.600,00	R$28,16	R$45.056,00
	TOTAL				**R$940.249,15**

Secretário de Administração e Planejamento

Ronnie Von Pereira Gonçalves
CPF: 827.134.053-00

Digitalizado com CamScanner

Este documento encontra-se registrado no Conselho Regional de Engenharia e Agronomia do Estado do Maranhão, vinculado à Certidão nº 842469/2021, emitida em 18/03/2021

Certidão nº 842469/2021
25/01/2022, 12:39
Chave de Impressão: ZwxBB
O documento neste ato registrado foi emitido em 18/03/2021 e contém 9 folhas

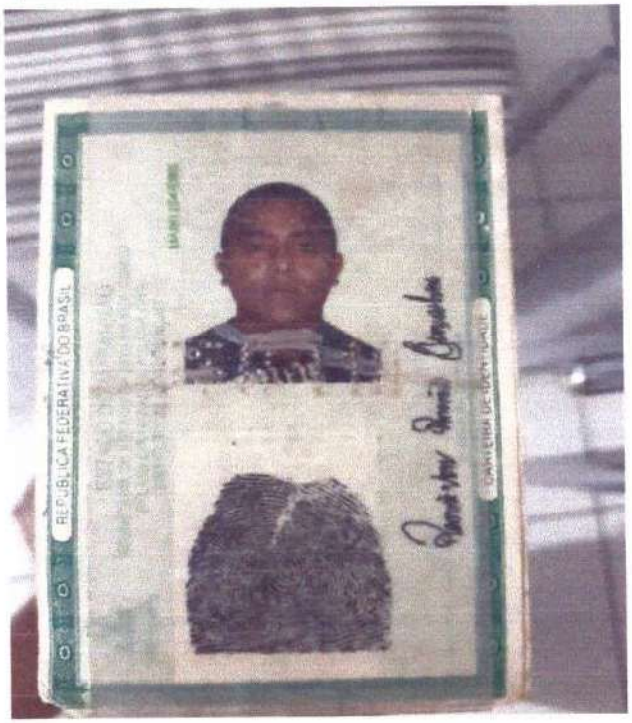

Este documento encontra-se registrado no Conselho Regional de Engenharia e Agronomia do Estado do Maranhão, vinculado à Certidão nº 842469/2021, emitida em 18/03/2021

Certidão nº 842469/2021
25/01/2022, 12:39
Chave de Impressão: ZwxBB
O documento neste ato registrado foi emitido em 18/03/2021 e contém 1 folhas

Governo do Estado do Maranhão
Secretaria de Estado de Indústria e comércio - SEINC
Junta Comercial do Estado do Maranhão

CERTIDÃO SIMPLIFICADA

Sistema Nacional de Registro de Empresas Mercantis - SINREM

Certificamos que as informações abaixo constam dos documentos arquivados nesta Junta Comercial e são vigentes na data da sua expedição.

Nome Empresarial: T. A. N. COSTA **Natureza Jurídica:** Empresário (Individual)			**Protocolo:** MAC2101641173
NIRE (Sede) 21102172959	**CNPJ** 28.403.062/0001-63	**Arquivamento do Ato de Inscrição** 11/08/2017	**Início de Atividade** 11/08/2017

Endereço Completo
Rua TRES, Nº 12, QUADRA04, LOTEAMENTO ARAGUAIA-Paço do Lumiar/MA- CEP65130-000

Objeto
IMUNIZACAO E CONTROLE DE PRAGAS URBANAS, ATIVIDADES RELACIONADAS A ESGOTO, EXCETO A GESTAO DE REDES, COLETA DE RESIDUOS NAO-PERIGOSOS, COLETA DE RESIDUOS PERIGOSOS, TRATAMENTO E DISPOSICAO DE RESIDUOS NAO-PERIGOSOS, CONSTRUCAO DE EDIFICIOS, CONSTRUCAO DE RODOVIAS E FERROVIAS, OBRAS DE URBANIZACAO - RUAS, PRACAS E CALCADAS, INSTALACAO E MANUTENCAO ELETRICA, INSTALACAO E MANUTENCAO DE SISTEMAS CENTRAIS DE AR CONDICIONADO, DE VENTILACAO E REFRIGERACAO, MONTAGEM E INSTALACAO DE SISTEMAS E EQUIPAMENTOS DE ILUMINACAO E SINALIZACAO EM VIAS PUBLICAS, PORTOS E AEROPORTOS, INSTALACAO DE PORTAS, JANELAS, TETOS, DIVISORIAS E ARMARIOS EMBUTIDOS DE QUALQUER MATERIAL, SERVICOS DE PINTURA DE EDIFICIOS EM GERAL, PERFURACAO E CONSTRUCAO DE POCOS DE AGUA, TRANSPORTE ESCOLAR, ALUGUEL DE PALCOS, COBERTURAS E OUTRAS ESTRUTURAS DE USO TEMPORARIO, EXCETO ANDAIMES, SERVICOS COMBINADOS PARA APOIO A EDIFICIOS, EXCETO CONDOMINIOS PREDIAIS, LIMPEZA EM PREDIOS E EM DOMICILIOS, SERVICOS DE ORGANIZACAO DE FEIRAS, CONGRESSOS, EXPOSICOES E FESTAS, ALUGUEL DE MAQUINAS E EQUIPAMENTOS AGRICOLAS SEM OPERADOR, ALUGUEL DE MAQUINAS E EQUIPAMENTOS PARA CONSTRUCAO SEM OPERADOR, EXCETO ANDAIMES, ALUGUEL DE MAQUINAS E EQUIPAMENTOS PARA EXTRACAO DE MINERIOS E PETROLEO, SEM OPERADOR, LOCACAO DE AUTOMOVEIS SEM CONDUTOR, LOCACAO DE EMBARCACOES SEM TRIPULACAO, EXCETO PARA FINS RECREATIVOS, MANUTENCAO E REPARACAO DE MAQUINAS E EQUIPAMENTOS DE TERRAPLENAGEM, PAVIMENTACAO E CONSTRUCAO, EXCETO TRATORES, SERVICO DE PODA DE ARVORES PARA LAVOURAS, SERVICOS DE ACABAMENTOS GRAFICOS, EXCETO ENCADERNACAO E PLASTIFICACAO, SERVICOS DE ALIMENTACAO PARA EVENTOS E RECEPCOES - BUFE, SERVICOS DE CARTOGRAFIA, TOPOGRAFIA E GEODESIA, SERVICOS DE DESENHO TECNICO RELACIONADOS A ARQUITETURA E ENGENHARIA, SERVICOS DE GRAVACAO DE CARIMBOS, EXCETO CONFECCAO, SERVICOS DE LAVAGEM, LUBRIFICACAO E POLIMENTO DE VEICULOS AUTOMOTORES, OUTROS SERVICOS DE ACABAMENTO EM FIOS, TECIDOS, ARTEFATOS TEXTEIS E PECAS DO VESTUARIO, ATIVIDADES PAISAGISTICAS, PRODUCAO E PROMOCAO DE EVENTOS ESPORTIVOS, PRODUCAO MUSICAL, PRODUCAO TEATRAL

Capital 360.000,00 (trezentos e sessenta mil reais)			**Porte** ME (Microempresa)
Último Arquivamento **Data** 01/07/2021	**Número** 20210830654	**Ato/eventos** 310 / 310 - OUTROS DOCUMENTOS DE INTERESSE DA EMPRESA / EMPRESARIO	**Situação** ATIVA **Status :** SEM STATUS

Nome do Empresário: TAYLLON AUGUSTO NEVES COSTA
Identidade:
050730612013 2
Estado civil:
SOLTEIRO(A)
CPF:
616.645.923-85
Regime de bens:
NÃO INFORMADO

Esta certidão foi emitida automaticamente em 16/01/2022, às 22:01:16 (horário de Brasília).
Se impressa, verificar sua autenticidade no **https://www.empresafacil.ma.gov.br**, com o código **GFG0GCDA**.

MAC2101641173

Ricardo Diniz Dias
Secretário Geral

Governo do Estado do Maranhão
Secretaria de Estado de Indústria e Comércio - SEINC
Junta Comercial do Estado do Maranhão

CERTIDÃO ESPECÍFICA

Governo Nacional de Registro de Empresas Mercantis e Cooperativas

Certificamos que as informações contidas nesta Junta Comercial são vigentes na data de sua expedição.

Protocolo: MAC2101841202

Certificamos que T. A. N. COSTA
encontra-se registrada nesta Junta Comercial, como segue:

NIRE 21102172959
CNPJ 23.403.062/0001-33

Situação:
ATIVA
Status:
SEM STATUS

Endereço Completo TRES, Nº 12, QUADRA04, LOTEAMENTO ARAGUAIA - Paço do Lumiar/MA - CEP 65130-000

Arquivamentos Posteriores

Ato	Número	Data	Descrição
310	20210830654	01/07/2021	OUTROS DOCUMENTOS DE INTERESSE DA EMPRESA / EMPRESARIO
002	20210171782	03/02/2021	ALTERACAO DE DADOS (EXCETO NOME EMPRESARIAL)
223	20210124849	29/01/2021	BALANCO
904	20190740398	10/06/2019	SUSTACAO DE EFEITOS DE ATO
223	20190380659	20/05/2019	BALANCO
223	20180441083	21/07/2019	BALANCO
223	20180274430	27/03/2018	BALANCO
080	21102172959	11/08/2017	ENQUADRAMENTO DE MICROEMPRESA
080	21102172959	11/08/2017	INSCRIÇÃO

Esta certidão foi emitida automaticamente em 16/12/2021, às 22:04:38 (horário de Brasília).
Se impressa, verificar sua autenticidade no http://www.empresariaeli.ma.gov.br, com o código [illegible].

MAC2101841202

Ricardo Diniz Dias
Secretário(a) Geral

TRIBUNAL DE CONTAS DA UNIÃO

CERTIDÃO

Requerente: **T. A. N. COSTA**

CNPJ: **28.403.062/0001-63**

O Tribunal de Contas da União **CERTIFICA** que, até a presente data, **NÃO CONSTA** dos sistemas de informação deste Tribunal nenhum processo no qual T. A. N. COSTA, CNPJ 28.403.062/0001-63, figure como responsável ou interessado.

A presente Certidão não abrange pesquisa na base de dados dos processos administrativos do Tribunal de Contas da União.

Certidão emitida às 10h58min26 do dia 29/01/2022, com validade de trinta dias a contar da emissão.

A veracidade das informações aqui prestadas podem ser confirmadas no sítio
https://contas.tcu.gov.br/certidao/Web/Certidao/NadaConsta/verificaCertidao.faces

Código de controle da certidão: W475.W1YL.3727.Y5GR

Atenção: qualquer rasura ou emenda invalidara este documento.

Estado do Maranhão

SINTEGRA/ICMS

Consulta Pública ao Cadastro do Estado do Maranhão

Secretaria da Fazenda

Resultado da Consulta SINTEGRA/ICMS

IDENTIFICAÇÃO

CGC: 28.403.062/0001-63 **Inscrição Estadual:** 12.683133-5

Razão Social: T A N COSTA

Regime Apuração: NORMAL

ENDEREÇO

Logradouro: RUA TRES

Número: 12 **Complemento:** QUADRA04

Bairro: LOTEAMENTO ARAGUAIA

Município: PACO DO LUMIAR **UF:** MA

CEP: 65130000 **DDD:** **Telefone:** 888260020

INFORMAÇÕES COMPLEMENTARES

CNAE Principal: 8122200 - IMUNIZAÇÃO E CONTROLE DE PRAGAS URBANAS

CNAEs Secundários

Código	Descrição CNAE
4211101	CONSTRUÇÃO DE RODOVIAS E FERROVIAS
4213800	OBRAS DE URBANIZAÇÃO - RUAS, PRAÇAS E CALÇADAS
4321500	INSTALAÇÃO E MANUTENÇÃO ELÉTRICA
4322302	INSTALAÇÃO E MANUTENÇÃO DE SISTEMAS CENTRAIS DE AR CONDICIONADO, DE VENTILAÇÃO E REFRIGERAÇÃO
4329104	MONTAGEM E INSTALAÇÃO DE SISTEMAS E EQUIPAMENTOS DE ILUMINAÇÃO E SINALIZAÇÃO EM VIAS PÚBLICAS, PORTOS E AEROPORTOS
4330402	INSTALAÇÃO DE PORTAS, JANELAS, TETOS, DIVISÓRIAS E ARMÁRIOS EMBUTIDOS DE QUALQUER MATERIAL
4330404	SERVIÇOS DE PINTURA DE EDIFÍCIOS EM GERAL
4399105	PERFURAÇÃO E CONSTRUÇÃO DE POÇOS DE ÁGUA
4520005	SERVIÇOS DE LAVAGEM, LUBRIFICAÇÃO E POLIMENTO DE VEÍCULOS AUTOMOTORES
4924800	TRANSPORTE ESCOLAR
9319101	PRODUÇÃO E PROMOÇÃO DE EVENTOS ESPORTIVOS
5620102	SERVIÇOS DE ALIMENTAÇÃO PARA EVENTOS E RECEPÇÕES - BUFÊ
7119701	SERVIÇOS DE CARTOGRAFIA, TOPOGRAFIA E GEODÉSIA
7119703	SERVIÇOS DE DESENHO TÉCNICO RELACIONADOS À ARQUITETURA E ENGENHARIA
7711000	LOCAÇÃO DE AUTOMÓVEIS SEM CONDUTOR
7719501	LOCAÇÃO DE EMBARCAÇÕES SEM TRIPULAÇÃO, EXCETO PARA FINS RECREATIVOS
7731400	ALUGUEL DE MÁQUINAS E EQUIPAMENTOS AGRÍCOLAS SEM OPERADOR
7732201	ALUGUEL DE MÁQUINAS E EQUIPAMENTOS PARA CONSTRUÇÃO SEM OPERADOR, EXCETO ANDAIMES
7739001	ALUGUEL DE MÁQUINAS E EQUIPAMENTOS PARA EXTRAÇÃO DE MINÉRIOS E PETRÓLEO, SEM OPERADOR
7739003	ALUGUEL DE PALCOS, COBERTURAS E OUTRAS ESTRUTURAS DE USO TEMPORÁRIO, EXCETO ANDAIMES
8111700	SERVIÇOS COMBINADOS PARA APOIO A EDIFÍCIOS, EXCETO CONDOMÍNIOS PREDIAIS
1822999	SERVIÇOS DE ACABAMENTOS GRÁFICOS, EXCETO ENCDERNAÇÃO E PLASTIFICAÇÃO
8121400	LIMPEZA EM PRÉDIOS E EM DOMICÍLIOS
8130300	ATIVIDADES PAISAGÍSTICAS
8230001	SERVIÇOS DE ORGANIZAÇÃO DE FEIRAS, CONGRESSOS, EXPOSIÇÕES E FESTAS
8299703	SERVIÇOS DE GRAVAÇÃO DE CARIMBOS, EXCETO CONFECÇÃO
9001901	PRODUÇÃO TEATRAL
9001902	PRODUÇÃO MUSICAL
161002	SERVIÇO DE PODA DE ÁRVORES PARA LAVOURAS
1340599	OUTROS SERVIÇOS DE ACABAMENTO EM FIOS, TECIDOS, ARTEFATOS TÊXTEIS E PEÇAS DO VESTUÁRIO
3314717	MANUTENÇÃO E REPARAÇÃO DE MÁQUINAS E EQUIPAMENTOS DE TERRAPLENAGEM, PAVIMENTAÇÃO E CONSTRUÇÃO, EXCETO TRATORES
3702900	ATIVIDADES RELACIONADAS A ESGOTO, EXCETO A GESTÃO DE REDES
3811400	COLETA DE RESÍDUOS NÃO-PERIGOSOS
3812200	COLETA DE RESÍDUOS PERIGOSOS
3821100	TRATAMENTO E DISPOSIÇÃO DE RESÍDUOS NÃO-PERIGOSOS
4120400	CONSTRUÇÃO DE EDIFÍCIOS

Situação Cadastral Vigente: HABILITADO COM RESTRIÇÃO

Data desta Situação Cadastral: 03/02/2021

OBRIGAÇÕES

NFe a partir de (CNAE's): 01/10/2010 - (1340599),

EDF a partir de:

CTE a partir de:

Observação: Os dados acima estão baseados em informações fornecidas pelo próprio contribuinte cadastrado. Não valem como certidão de sua efetiva existência de fato e de direito, não são oponíveis à Fazenda e nem excluem a responsabilidade tributária derivada de operações com ele ajustadas.

Data da Consulta: 17/01/2022

Número da Consulta:

Nova Consulta | Imprimir

Desenvolvido pela Sefaz/COTEC - 2005-2012

SIMPLES NACIONAL

Busca

Simples

Simei

Início Voltar

Consulta: [illegible]

[illegible]

[illegible] 403.962/0001-63

[illegible] T A N COSTA

[illegible]

[illegible] Optante pelo Simples Nacional desde 11/05/2017
[illegible] NAO enquadrado no SIMEI

[illegible]

[illegible] Não Existem

[illegible] Não Existem

[illegible]

Existem

[illegible]

Existem

Gerar PDF

E. A. N. COSTA
12

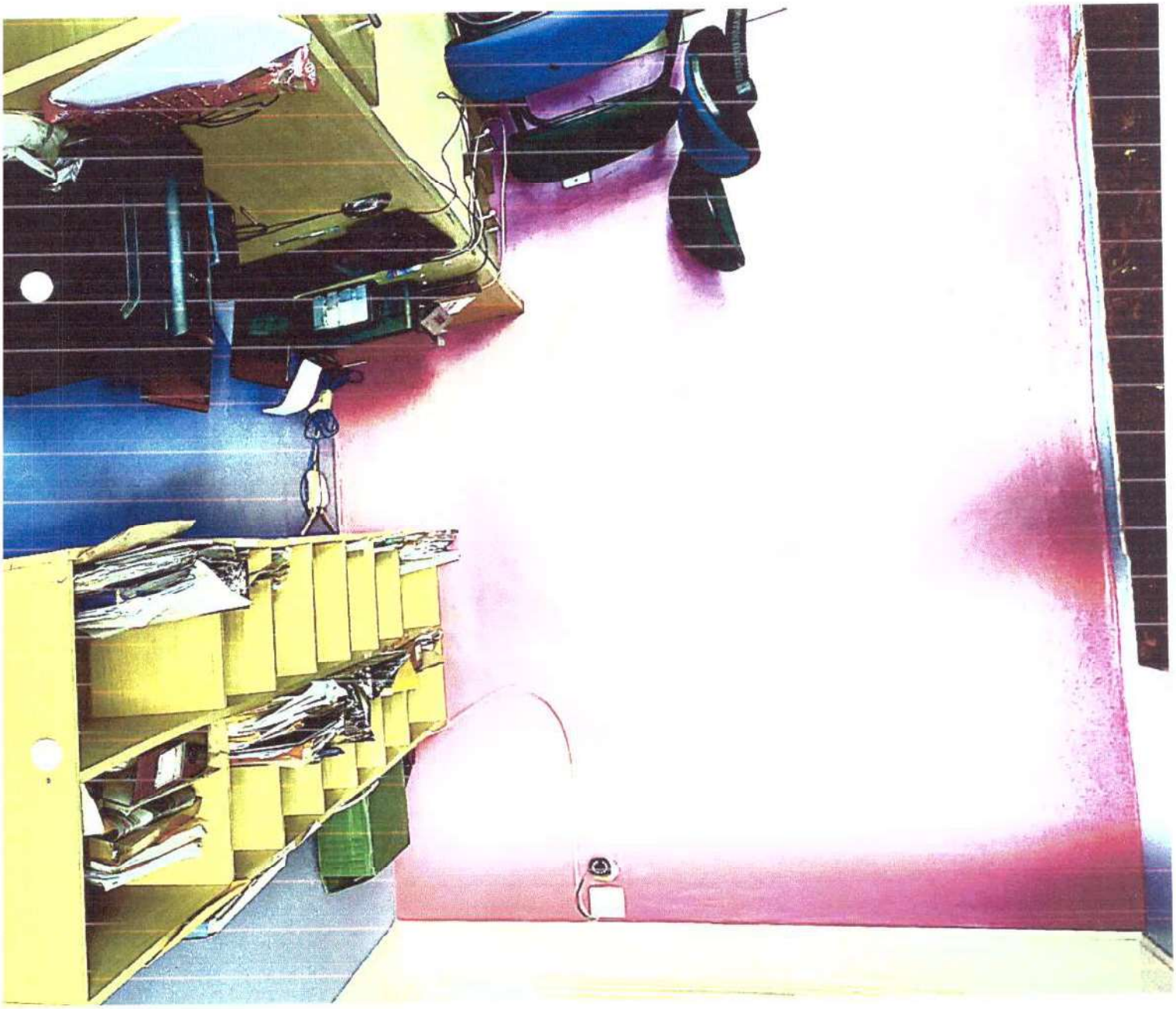

SIMPLES NACIONAL

Busca

Simples Serviços

Simei Serviços

Início Voltar

consulta: 26/10/2021 11:30:21

ificação do Contribuinte - CNPJ Matriz

: 28.403.062/0001-63

Empresarial: T. A. N. COSTA

ção Atual

Simples Nacional: Optante pelo Simples Nacional desde 11/08/2017
SIMEI: NAO enquadrado no SIMEI

atos Anteriores

pelo Simples Nacional em Períodos Anteriores: Não Existem

enquadrado no SIMEI em Períodos Anteriores: Não Existem

tos Futuros (Simples Nacional)

Existem

tos Futuros (SIMEI)

Existem

Gerar PDF

COSTA AMBIENTAL

CNPJ: 28.403.062/0001-63

TOMADA DE PREÇOS Nº 001/2022

DECLARAÇÃO DE CUMPRIMENTO DOS REQUISITOS DE HABILITAÇÃO PARA MICROEMPRESAS E EMPRESAS DE PEQUENO PORTE

À PREFEITURA MUNICIPAL DE COELHO NETO- MA
Aos cuidados da Comissão de Licitação de Coelho Neto- MA
TOMADA DE PREÇOS nº 001/2022

Prezados Senhores,

A empresa **T.AN. Costa - ME**, inscrita no CNPJ nº 28.403.062/0001-63, sediada na Rua Três, Quadra 04, Nº 12, Loteamento Araguaia, município de Paço do Lumiar – Estado do Maranhão, CEP: 65130-000, por intermédio do seu representante legal o Sr. Tayllon Augusto Neves Costa, portador da carteira de identidade n° 0507306120132 SSP-MA e do CPF n° 616.645.923-85, D E C L A R A, sob as penas da Lei, que cumpre plenamente as exigências e os requisitos de habilitação previstos no instrumento convocatório da Tomada de Preços em epígrafe, realizado pela PREFEITURA MUNICIPAL DE COELHO NETO/MA, excetuando-se a eventual aplicação do permissivo estabelecido no art. 43 da Lei Complementar nº 123/2006 e alterações para regularidade fiscal e trabalhista, inexistindo qualquer fato impeditivo de sua participação neste certame.

Declaramos ainda, ter ciência que "a falsidade de declaração, resultará na inabilitação desta empresa e caracterizará o crime de que trata o Art. 299 do Código Penal, sem prejuízo do enquadramento em outras figuras penais e das sanções administrativas previstas na Lei n° 8.666/93 e alterações posteriores, bem como demais normas pertinentes à espécie".

Paço do Lumiar/MA, 02 de fevereiro de 2022.
Atenciosamente,

Tayllon A...
Administrador
CPF 616.6...

R TRES QD 04 N12, LOTEAMENTO ARGUAIA, de Paço do Lumiar, MA, CEP: 65130-000
Fone: (98) 985067510 (98) 988073626
Email: tancostambiental2021@gmail.com

COSTA AMBIENTAL

CNPJ: 28.403.062/0001-63

TOMADA DE PREÇOS Nº 001/2022

DECLARAÇÃO DE SUJEIÇÃO AO EDITAL

À PREFEITURA MUNICIPAL DE COELHO NETO- MA
Aos cuidados da Comissão de Licitação de Coelho Neto- MA
TOMADA DE PREÇOS nº 001/2022

Prezados Senhores,

Concordamos integralmente e sem qualquer restrição com as condições expressas na Tomada de Preços Nº 001/2022. Bem assim com as condições de contratação, estabelecidas na minuta do Contrato que nos foi fornecida com o Edital.

Estamos cientes que a apresentação de nossa proposta implica na aceitação dos Termos do Edital da referida concorrência, conforme disposto no parágrafo 2º do artigo 41 da Lei Federal nº 8.666/93 e alterações.

Declaramos ainda, estar de acordo com todas as condições exigidas no Edital em todas as fases da licitação.

Manteremos válida esta Proposta pelo prazo mínimo de 60 (Sessenta) dias consecutivos, a contar da data da sua apresentação e abertura.

Temos conhecimento dos locais e das condições de execução dos serviços.

Esclarecemos, finalmente, que o portador desta proposta está autorizado e habilitado a prestar a essa Comissão os esclarecimentos e informações adicionais que forem considerados necessários, bem como, assinar, concordar, desistir, interpor recurso, firmar compromisso e todos os atos inerentes ao procedimento licitatório.

Paço do Lumiar/MA, 02 de fevereiro de 2022.
Atenciosamente,

Administrador
CPF: 616.445.023-85

R TRES QD 04 N12, LOTEAMENTO ARGUAIA, de Paço do Lumiar, MA, CEP: 65130-000
Fone: (98) 985067510 (98) 988073626
Email: tancostambiental2021@gmail.com

COSTA AMBIENTAL

CNPJ: 28.403.062/0001-63

TOMADA DE PREÇOS Nº 001/2022

DECLARAÇÃO DE INEXISTÊNCIA DE SERVIDOR PÚBLICO MUNICIPAL NOS QUADROS DA EMPRESA *(Artigo 20 XII Lei 12.465/2011)*

À PREFEITURA MUNICIPAL DE COELHO NETO- MA
Aos cuidados da Comissão de Licitação de Coelho Neto- MA
TOMADA DE PREÇOS nº 001/2022

Prezados Senhores,

A empresa **T.AN. Costa - ME**, inscrita no CNPJ nº 28.403.062/0001-63, sediada na Rua Três, Quadra 04, Nº 12, Loteamento Araguaia, município de Paço do Lumiar – Estado do Maranhão, CEP: 65130-000, por intermédio do seu representante legal o Sr. Tayllon Augusto Neves Costa, portador da carteira de identidade n° 0507306120132 SSP-MA e do CPF n° 616.645.923-85, **DECLARA** sob as penas da Lei, que não possui em seu quadro societário servidor público da ativa ou empregado de empresa pública ou de sociedade de economia mista de acordo com a lei art. 20 XII Lei 12.465/2011.

Paço do Lumiar/MA, 02 de fevereiro de 2022.
Atenciosamente,

Tayllon Augusto Neves Costa
Administrador
CPF: 616.645.923-85

R TRES QD 04 N12, LOTEAMENTO ARGUAIA, de Paço do Lumiar, MA, CEP: 65130-000
Fone: (98) 985067510 (98) 988073626
Email: tancostambiental2021@gmail.com

COSTA AMBIENTAL
CNPJ: 28.403.062/0001-63

TOMADA DE PREÇOS Nº 001/2022

TERMO DE COMPROMISSO DE CUMPRIMENTO DA LEGISLAÇÃO TRABALHISTA, PREVIDENCIÁRIA E DE SEGURANÇA E SAÚDE DO TRABALHO

À PREFEITURA MUNICIPAL DE COELHO NETO- MA
Aos cuidados da Comissão de Licitação de Coelho Neto- MA
TOMADA DE PREÇOS nº 001/2022

Prezados Senhores,

A empresa **T.AN. Costa - ME**, inscrita no CNPJ nº 28.403.062/0001-63, sediada na Rua Três, Quadra 04, Nº 12, Loteamento Araguaia, município de Paço do Lumiar – Estado do Maranhão, CEP: 65130-000, por intermédio do seu representante legal o Sr. Tayllon Augusto Neves Costa, portador da carteira de identidade n° 0507306120132 SSP-MA e do CPF n° 616.645.923-85, declara, para os fins de direito, caso seja declarada vencedora do certame e celebrado o respectivo Contrato Administrativo, que se compromete a observar a legislação trabalhista, previdenciária e de segurança e saúde do trabalho, responsabilizando-se pela formalização e registro contratuais e pela previsão de gastos com meio ambiente do trabalho, incluindo equipamentos de proteção.

Declaramos ainda, ter ciência que "a falsidade de declaração, resultará na inabilitação desta empresa e caracterizará o crime de que trata o Art. 299 do Código Penal, sem prejuízo do enquadramento em outras figuras penais e das sanções administrativas previstas na Lei nº 8.666/93 e alterações posteriores, bem como demais normas pertinentes à espécie".

Paço do Lumiar/MA, 02 de fevereiro de 2022.
Atenciosamente,

R TRES QD 04 N12, LOTEAMENTO ARGUAIA, de Paço do Lumiar, MA, CEP: 65130-000
Fone: (98) 985067510 (98) 988073626
Email: tancostambiental2021@gmail.com

COSTA AMBIENTAL

CNPJ: 28.403.062/0001-63

TOMADA DE PREÇOS Nº 001/2022

DECLARAÇÃO DE ENQUADRAMENTO

À PREFEITURA MUNICIPAL DE COELHO NETO- MA
Aos cuidados da Comissão de Licitação de Coelho Neto- MA
TOMADA DE PREÇOS nº 001/2022

Prezados Senhores,

A **T.AN. Costa - ME**, inscrita no CNPJ nº 28.403.062/0001-63, sediada na Rua Três, Quadra 04, Nº 12, Loteamento Araguaia, município de Paço do Lumiar – Estado do Maranhão, CEP: 65130-000, por intermédio do seu representante legal o Sr. Taylon Augusto Neves Costa, portador da carteira de identidade nº 0507306120132 SSP-MA e do CPF nº 616.645.923-85, declara sob as penas da Lei, nos termos do art. 3°, da Lei Complementar nº 123/06 e alterações posteriores, que se enquadra na situação abaixo (assinalada com "x") e que não se enquadra em qualquer das hipóteses de exclusão relacionadas no art. 3° da referida lei, estando apta, portanto, a exercer o direito de preferência como critério de desempate no procedimento licitatório da licitação em epígrafe, realizado pela Prefeitura Municipal de Coelho Neto/MA.

[x] Microempresa- ME
[ ] Empresa de pequeno porte- EPP

Declaramos ainda, ter ciência que "a falsidade de declaração, resultará na inabilitação desta empresa e caracterizará o crime de que trata o Art. 299 do Código Penal, sem prejuízo do enquadramento em outras figuras penais e das sanções administrativas previstas na Lei nº 8.666/93 e alterações posteriores, bem como demais normas pertinentes à espécie".

Paço do Lumiar/MA, 02 de fevereiro de 2022.
Atenciosamente,

R TRES QD 04 N12, LOTEAMENTO ARGUAIA, de Paço do Lumiar, MA, CEP: 65130-000
Fone: (98) 985067510 (98) 988073626
Email: tancostambiental2021@gmail.com

COSTA AMBIENTAL

CNPJ: 28.403.062/0001-63

TOMADA DE PREÇOS Nº 001/2022

DECLARAÇÃO DE RELAÇÃO DE TRABALHO

(C.F ART. 7º, inciso XXXIII, LEI Nº 9.854/99 E LEI 8.666/93, ART. 27, INCISO V)

À PREFEITURA MUNICIPAL DE COELHO NETO- MA
Aos cuidados da Comissão de Licitação de Coelho Neto- MA
TOMADA DE PREÇOS nº 001/2022

Prezados Senhores,

A empresa **T.AN. Costa - ME**, inscrita no CNPJ nº 28.403.062/0001-63, sediada na Rua Três, Quadra 04, Nº 12, Loteamento Araguaia, município de Paço do Lumiar – Estado do Maranhão, CEP: 65130-000, por intermédio do seu representante legal o Sr. Tayllon Augusto Neves Costa, portador da carteira de identidade n° 0507306120132 SSP-MA e do CPF n° 616.645.923-85, declara para fins do disposto no inciso *V* do art. 27 da Lei n° 8.666/93, acrescido pela Lei n° 9.854/99, que não emprega menor de 18 (dezoito) anos em trabalho noturno, perigoso ou insalubre e não emprega menor de 16 (dezesseis) anos.

( ) Ressalva: emprega menor, a partir de 14 (catorze) anos, na condição de aprendiz. (Observação: em caso afirmativo, assinalar a ressalva acima).

Declaramos ainda, ter ciência que "a falsidade de declaração, resultará na inabilitação desta empresa e caracterizará o crime de que trata o Art. 299 do Código Penal, sem prejuízo do enquadramento em outras figuras penais e das sanções administrativas previstas na Lei n° 8.666/93 e alterações posteriores, bem como demais normas pertinentes à espécie".

Paço do Lumiar/MA, 02 de fevereiro de 2022.
Atenciosamente,

Tayllon Augusto Neves Costa
Administrador
CPF: 616.645.923-85

R TRES QD 04 N12, LOTEAMENTO ARGUAIA, de Paço do Lumiar, MA, CEP: 65130-000
Fone: (98) 985067510 (98) 988073626
Email: tancostambiental2021@gmail.com

COSTA AMBIENTAL
CNPJ: 28.403.062/0001-63

TOMADA DE PREÇOS Nº 001/2022

DECLARAÇÃO DE INEXISTÊNCIA DE FATOS SUPERVENIENTES IMPEDITIVOS DE HABILITAÇÃO

À PREFEITURA MUNICIPAL DE COELHO NETO- MA
Aos cuidados da Comissão de Licitação de Coelho Neto- MA
TOMADA DE PREÇOS nº 001/2022

Prezados Senhores,

A empresa **T.AN. Costa - ME**, inscrita no CNPJ nº 28.403.062/0001-63, sediada na Rua Três, Quadra 04, Nº 12, Loteamento Araguaia, município de Paço do Lumiar – Estado do Maranhão, CEP: 65130-000, por intermédio do seu representante legal o Sr. Tayllon Augusto Neves Costa, portador da carteira de identidade n° 0507306120132 SSP-MA e do CPF n° 616.645.923-85, DECLARA, sob as penas da Lei que até esta data, não ocorreu nenhum fato superveniente que seja impeditivo de sua habilitação na licitação em epígrafe e que não foi declarada INIDONEA e IMPEDIDA de LICITAR ou CONTRATAR por nenhuma esfera da administração pública, ciente da obrigatoriedade de informar ocorrências posteriores.

DE CIÊNCIA: Estamos de pleno acordo e concordamos expressamente com todas as condições especificadas no EDITAL E ANEXOS DA TOMADA DE PREÇOS Nº 001/2022, relativo a PREFEITURA MUNICIPAL DE COELHO NETO - MA, tomamos conhecimento de todas as informações e das condições locais para o cumprimento das obrigações, objeto desta licitação, bem como aceitamos na integra todas as condições deste edital, ressalvado o nosso direito recursal e que garantimos a prestação dos serviços no(s) prazo(s) e condições estabelecidos na licitação.

Paço do Lumiar/MA, 02 de fevereiro de 2022.
Atenciosamente,

Tayllon Augusto N. Costa
Administrador
CPF 616.645.923-85

R TRES QD 04 N12, LOTEAMENTO ARGUAIA, de Paço do Lumiar, MA, CEP: 65130-000
Fone: (98) 985067510 (98) 988073626
Email: tancostambiental2021@gmail.com

COSTA AMBIENTAL

CNPJ: 28.403.062/0001-63

TOMADA DE PREÇOS Nº 001/2022

DECLARAÇÃO DE CUMPRIMENTO DOS REQUISITOS DE HABILITAÇÃO

À PREFEITURA MUNICIPAL DE COELHO NETO- MA
Aos cuidados da Comissão de Licitação de Coelho Neto- MA
TOMADA DE PREÇOS nº 001/2022

Prezados Senhores,

A empresa **T.AN. Costa - ME**, inscrita no CNPJ nº 28.403.062/0001-63, sediada na Rua Três, Quadra 04, Nº 12, Loteamento Araguaia, município de Paço do Lumiar – Estado do Maranhão, CEP: 65130-000, por intermédio do seu representante legal o Sr. Taylon Augusto Neves Costa, portador da carteira de identidade n° 0507306120132 SSP-MA e do CPF n° 616.645.923-85 DECLARA, sob as penas da lei, que cumpre plenamente os requisitos de habilitação por meio dos documentos integrantes do "envelope n°01", sob a pena de sujeição às penalidades previstas neste edital e na legislação especifica vigente.

Declaramos ainda, estar ciente que a falta de atendimento a qualquer exigência para habilitação constante do Edital, ensejará aplicação de penalidades previstas nos termos deste edital e seus anexos aos Declarantes.

Paço do Lumiar/MA, 02 de fevereiro de 2022.
Atenciosamente,

Taylon Augusto Neves Costa
Administrador
CPF: 616.645.923-85

R TRES QD 04 N12, LOTEAMENTO ARGUAIA, de Paço do Lumiar, MA, CEP: 65130-000
Fone: (98) 985067510 (98) 988073626
Email: tancostambiental2021@gmail.com

COSTA AMBIENTAL

CNPJ: 28.403.062/0001-63

TOMADA DE PREÇOS Nº 001/2022

DECLARAÇÃO DE INSTALAÇÃO DO CANTEIRO DE OBRAS E DE DISPONIBILIDADE DAS MÁQUINAS E EQUIPAMENTOS

À PREFEITURA MUNICIPAL DE COELHO NETO- MA
Aos cuidados da Comissão de Licitação de Coelho Neto- MA
TOMADA DE PREÇOS nº 001/2022

Prezados Senhores,

A empresa **T.AN. Costa - ME**, inscrita no CNPJ nº 28.403.062/0001-63, sediada na Rua Três, Quadra 04, Nº 12, Loteamento Araguaia, município de Paço do Lumiar – Estado do Maranhão, CEP: 65130-000, por intermédio do seu representante legal o Sr. Taylon Augusto Neves Costa, portador da carteira de identidade nº 0507306120132 SSP-MA e do CPF nº 616.645.923-85 **DECLARA** sob as penas da Lei, que a instalação do canteiro de obras para execução do objeto da TOMADA DE PREÇOS nº 001/2022, será feita nos moldes consagrados, visando à boa funcionalidade e um perfeito apoio logístico para empreendimento. Declaramos ainda que colocaremos em disponibilidade para consecução dos objetivos da presente Licitação, todas as máquinas e equipamentos necessários e do pessoal adequado e suficiente para a realização do objeto da licitação.

Paço do Lumiar/MA, 02 de fevereiro de 2022.
Atenciosamente,

Administrador

R TRES QD 04 N12, LOTEAMENTO ARGUAIA, de Paço do Lumiar, MA, CEP: 65130-000
Fone: (98) 985067510 (98) 988073626
Email: tancostambiental2021@gmail.com

COSTA AMBIENTAL

CNPJ: 28.403.062/0001-63

TOMADA DE PREÇOS Nº 001/2022

DECLARAÇÃO EXPRESSA DE TOTAL ACEITABILIDADE/CONCORDANCIA

COM OS TERMOS DO EDITAL

À PREFEITURA MUNICIPAL DE COELHO NETO- MA
Aos cuidados da Comissão de Licitação de Coelho Neto- MA
TOMADA DE PREÇOS nº 001/2022

Prezados Senhores,

A empresa **T.AN. Costa - ME**, inscrita no CNPJ nº 28.403.062/0001-63, sediada na Rua Três, Quadra 04, Nº 12, Loteamento Araguaia, município de Paço do Lumiar – Estado do Maranhão, CEP: 65130-000, por intermédio do seu representante legal o Sr. Tayllon Augusto Neves Costa, portador da carteira de identidade nº 0507306120132 SSP-MA e do CPF nº 616.645.923-85 **DECLARA** que concorda com todos os termos do edital e seus anexos, em especial aos critérios de credenciamento, habilitação/inabilitacao, julgamento das propostas de preços e que temos pleno e total conhecimento deste certame, não possuindo ainda quaisquer exigências capazes de restringir ao caráter competitivo desta licitação.

Declaro ainda, ter ciência de que "a falsidade de declaração, resultará na inabilitação desta empresa e caracterizará o crime de que trata o Art. 299 do Código Penal, sem prejuízo do enquadramento em outras figuras penais e das sanções administrativas previstas na Lei 8.666/93 e alterações posteriores, bem como demais normas pertinentes à espécie".

Paço do Lumiar/MA, 02 de fevereiro de 2022.
Atenciosamente,

Tayllon Augusto Neves Costa
administrador
CPF nº 616.645.923-85

R TRES QD 04 N12, LOTEAMENTO ARGUAIA, de Paço do Lumiar, MA, CEP: 65130-000
Fone: (98) 985067510 (98) 988073626
Email: tancostambiental2021@gmail.com

COSTA AMBIENTAL

CNPJ: 28.403.062/0001-63

TOMADA DE PREÇOS Nº 001/2022

DECLARAÇÃO DE LOCALIZACAO E FUNCIONAMENTO

À PREFEITURA MUNICIPAL DE COELHO NETO- MA
Aos cuidados da Comissão de Licitação de Coelho Neto- MA
TOMADA DE PREÇOS nº 001/2022

Prezados Senhores,

A empresa **T.AN. Costa - ME**, inscrita no CNPJ nº 28.403.062/0001-63, está sediada na Rua Três, Quadra 04, Nº 12, Loteamento Araguaia, município de Paço do Lumiar – Estado do Maranhão, CEP: 65130-000, sendo o local e instalações adequados e compatíveis para o exercício do ramo de atividade da mesma.

Declaro ter ciência de que o não cumprimento a exigência contida neste edital, enseja automaticamente na inabilitação desta empresa.

Declaro que assumo inteira responsabilidade por todas as informações dispostas nesta declaração, eximindo a PREFEITURA MUNICIPAL DE COELHO NETO/MA, por intermédio da Comissão Permanente de Licitação - CPL, de qualquer responsabilidade sobre as informações prestadas por esta empresa.

Declaro sob as penas de Lei que, disponibilizar recursos humanos, materiais, equipamentos e ferramentas necessários e suficientes ao cumpriremos o objeto da licitação.

Declaro ainda, ter ciência de que "a falsidade de declaração, resultará na inabilitação desta empresa e caracterizará o crime de que trata o Art. 299 do Código Penal, sem prejuízo do enquadramento em outras figuras penais e das sanções administrativas previstas na Lei 8.666/93 e alterações posteriores, bem como demais normas pertinentes à espécie".

Paço do Lumiar/MA, 02 de fevereiro de 2022.
Atenciosamente,

Administrador

R TRES QD 04 N12, LOTEAMENTO ARGUAIA, de Paço do Lumiar, MA, CEP: 65130-000
Fone: (98) 985067510 (98) 988073626
Email: tancostambiental2021@gmail.com

COSTA AMBIENTAL

CNPJ: 28.403.062/0001-63

TOMADA DE PREÇOS Nº 001/2022

DECLARAÇÃO DE CONHECIMENTO DOS DETALHES EXECUTIVOS

À PREFEITURA MUNICIPAL DE COELHO NETO- MA
Aos cuidados da Comissão de Licitação de Coelho Neto- MA
TOMADA DE PREÇOS nº 001/2022

Prezados Senhores,

A empresa **T.AN. Costa - ME**, inscrita no CNPJ nº 28.403.062/0001-63, sediada na Rua Três, Quadra 04, Nº 12, Loteamento Araguaia, município de Paço do Lumiar – Estado do Maranhão, CEP: 65130-000, por intermédio do seu representante legal o Sr. Tayllon Augusto Neves Costa, portador da carteira de identidade n° 0507306120132 SSP-MA e do CPF n° 616.645.923-85 **DECLARA** para os devidos fins que examinamos os detalhes executivos que acompanham este Edital de TOMADA DE PREÇOS nº 001/2022 e que conhecemos todos os aspectos peculiares à execução das obras/serviços de que trata esta licitação.

Assim, declaramos dispor de todas as informações necessárias para fins de preparação de nossa PROPOSTA DE PREÇOS.

Paço do Lumiar/MA, 02 de fevereiro de 2022.
Atenciosamente,

Tayllon Augusto Neves Costa
Administrador
CPF 616.645.923-85

R TRES QD 04 N12, LOTEAMENTO ARGUAIA, de Paço do Lumiar, MA, CEP: 65130-000
Fone: (98) 985067510 (98) 988073626
Email: tancostambiental2021@gmail.com

COSTA AMBIENTAL

CNPJ: 28.403.062/0001-63

TOMADA DE PREÇOS Nº 001/2022

DECLARAÇÃO DE INDICAÇÃO DO RESPONSÁVEL TECNICO

À PREFEITURA MUNICIPAL DE COELHO NETO- MA
Aos cuidados da Comissão de Licitação de Coelho Neto- MA
TOMADA DE PREÇOS nº 001/2022

Prezados Senhores,

A empresa **T.AN. Costa - ME**, inscrita no CNPJ nº 28.403.062/0001-63, sediada na Rua Três, Quadra 04, Nº 12, Loteamento Araguaia, município de Paço do Lumiar – Estado do Maranhão, CEP: 65130-000, por intermédio do seu representante legal o Sr. Tayllon Augusto Neves Costa, portador da carteira de identidade n° 0507306120132 SSP-MA e do CPF n° 616.645.923-85, **deciara**, perante a Prefeitura Municipal de Coelho Neto-MA, que o Senhor **Josenildo Saldanha Nogueira,** Engenheiro Civil, Registro nº: 11052440-4, será o responsável técnico que se responsabilizará pela administração e coordenação dos serviços objeto da licitação em referencia, o mesmo será mantido nessa condição até o recebimento definitivo do objeto, caso seja vencedora do certame.

Declara, ainda, que, se inevitável, a substituição será feita por profissional com qualificação técnica igual ou superior à do substituído e com prévia anuência da Prefeitura Municipal de Coelho Neto-MA.

Paço do Lumiar/MA, 02 de fevereiro de 2022.
Atenciosamente,

T.A.N. Costa
Administrador
CPF 616.645.923-85

R TRES QD 04 N12, LOTEAMENTO ARGUAIA, de Paço do Lumiar, MA, CEP: 65130-000
Fone: (98) 985067510 (98) 988073626
Email: tancostambiental2021@gmail.com

COSTA AMBIENTAL

CNPJ: 28.403.062/0001-63

TOMADA DE PREÇOS Nº 001/2022

DECLARAÇÃO DE RESPONSABILIDADE POR RENÚNCIA À VISITA TÉCNICA

À PREFEITURA MUNICIPAL DE COELHO NETO- MA
Aos cuidados da Comissão de Licitação de Coelho Neto- MA
TOMADA DE PREÇOS nº 001/2022

Prezados Senhores,

A empresa **T.AN. Costa - ME**, inscrita no CNPJ nº 28.403.062/0001-63, sediada na Rua Três, Quadra 04, Nº 12, Loteamento Araguaia, município de Paço do Lumiar – Estado do Maranhão, CEP: 65130-000, por intermédio do seu representante legal o Sr. Tayllon Augusto Neves Costa, portador da carteira de identidade n° 0507306120132 SSP-MA e do CPF n° 616.645.923-85, **DECLARA** que **declinou** da realização da visita técnica ao município de Coelho Neto que será contemplado com os serviços de conclusão da Unidade Básica de Saude – UBS Bom Sucesso, relacionado no Projeto Básico, assumindo incondicionalmente a responsabilidade de executar os serviços em conformidade com todas as condições e exigências estabelecidas na Tomada de Preços n.º 001/2022.

Outrossim, a empresa **DECLARA** que está ciente e concorda que não poderá alegar, em nenhuma hipótese, o desconhecimento das condições existentes neste local onde serão desenvolvidos os trabalhos, ou outros aspectos que interfiram diretamente na execução dos serviços, ou de desconhecimento das características e peculiaridades pertinentes aos serviços ou das dificuldades inerentes à execução, com o intuito de eximir-se de responsabilidades, de acordo com o inciso III, do art. 30, da Lei Federal Nº 8.666/ 93 e assumo total responsabilidade por esse fato e não utilizarei para quaisquer questionamentos futuros que não seja avenças técnicas ou financeiras com a Prefeitura Municipal de Coelho Neto-MA.

Paço do Lumiar/MA, 02 de fevereiro de 2022.
Atenciosamente,

Administrador

R TRES QD 04 N12, LOTEAMENTO ARGUAIA, de Paço do Lumiar, MA, CEP: 65130-000
Fone: (98) 985067510 (98) 988073626
Email: tancostambiental2021@gmail.com

Prefeitura Municipal de Coelho Neto

Secretaria Municipal de Saúde

CNPJ: 05.281.738/0001-98 - Inscrição estadual: Isenta

Protocolo:	Data de abertura:	Data de transação:	Situação:
PT2022.09/CLHO-23071	26/09/2022 09:57:55	26/09/2022 09:57:55	Tramitado

Informações gerais

Assunto:
Construção UBS- Bom Sucesso

Nome do emitente:	Setor do emitente:	Nome do responsável:	Setor do responsável:
Maurício Rocha das Chagas	Presidência da CPL	Maurício Rocha das Chagas	Presidência da CPL

Prazo:	Prazo final:	Prazo prudencial:	Prioridade:
11 Dias (Úteis)	11/10/2022 23:59:59	10/10/2022 23:59:59	Normal

Despacho

Em anexo documentos de habilitação da empresa M V R Construções e Serviços EIRELI.

Maurício Rocha das Chagas
Presidente da CPL - Pregoeiro

Assinado eletronicamente por
Maurício Rocha das Chagas
Em 26/09/2022 às 09:57
Código de validação: 9a6fc705-76a5-4f75-a591-7f4d519c82a3
Token: NYIBYRW0

MVR
CONSTRUCOES E SERVICOS

HABILITAÇÃO

TP Nº 001/2022

COELHO NETO – MA

Inscrição Estadual 12.407.589-4 - **CNPJ** (MF) 17.965.061/0001-96
Rua João de Deus Moreira Ramos N 416 A - Centro, Caxias - MA -Tel (99) 8537-5608 - CEP 65.602-140
mvrconstrucoeseservicos@hotmail.com

PREFEITURA Coelho Neto AMOR AO TRABALHO

COMISSÃO PERMANENTE DE LICITAÇÃO

CERTIFICADO DE REGISTRO CADASTRAL

NOME EMPRESARIAL: MVR CONSTRUCOES E SERVICOS EIRELI
C.N.P.J: 17.965.061/0001-96
ENDEREÇO: R ANTENOR P BRITO, S/N, MATADOURO, MATÕES - MA

QUALIFICAÇÃO

CÓDIGO E DESCRIÇÃO DA ATIVIDADE ECONÔMICA PRINCIPAL
41.20-4-00 - Construção de edifícios

CÓDIGO E DESCRIÇÃO DAS ATIVIDADES ECONÔMICAS SECUNDÁRIAS
41.10-7-00 - Incorporação de empreendimentos imobiliários
68.21-8-02 - Corretagem no aluguel de imóveis
68.21-8-01 - Corretagem na compra e venda e avaliação de imóveis
42.11-1-01 - Construção de rodovias e ferrovias
42.13-8-00 - Obras de urbanização - ruas, praças e calçadas
42.99-5-99 - Outras obras de engenharia civil não especificadas anteriormente
43.13-4-00 - Obras de terraplenagem
77.32-2-01 - Aluguel de máquinas e equipamentos para construção sem operador, exceto andaimes
77.31-4-00 - Aluguel de máquinas e equipamentos agrícolas sem operador
43.99-1-05 - Perfuração e construção de poços de água

EMISSÃO: 28/01/2022 VALIDADE: 31/12/2022

ATENÇÃO: QUALQUER RASURA OU EMENDA INVALIDARÁ ESTE DOCUMENTO.

MAURICIO ROCHA DAS CHAGAS
1º MEMBRO TITULAR DA CPL
PORTARIA Nº 028/2021 - CC

CNH Digital

Departamento Nacional de Trânsito

QR-CODE

Documento assinado com certificado digital em conformidade com a Medida Provisória nº 2200-2/2001. Sua validade poderá ser confirmada por meio da comparação deste arquivo digital com o arquivo de assinatura (.p7s) no endereço: < http://www.serpro.gov.br/assinador-digital >.

SERPRO / DENATRAN

MVR CONSTRUÇÕES E SERVIÇOS EIRELI - EPP
Rua Antenor P. Brito, S/N, Bairro: Matadouro, CEP: 65.645-000, Matões – MA
NIRE: 21600046831
Alteração nº. 03 e Consolidação do Ato Constitutivo de Empresa Individual de Responsabilidade Limitada – EIRELI

IROWAGNER APOLONIO BEZERRA DE ALENCAR, brasileiro, casado sob regime de comunhão parcial de bens, nascido em 18/04/1978, empresário, natural de Caxias - MA, portador da Cédula de Identidade RG sob o n. º 1.265.429 SSP-PI e CPF/MF sob o n.º 798.793.733-91, residente e domiciliado na Rua do Parnaso, 262, Bairro: Salobro, CEP 65.609-620, Caxias - MA, Titular da Empresa Individual de Responsabilidade Limitada – EIRELI, denominada **MVR CONSTRUÇÕES E SERVIÇOS EIRELI - EPP,** com sede na Rua Antenor P. Brito, S/N, Bairro: Matadouro, CEP: 65.645-000, Matões – MA, com registro na Junta Comercial do Estado do Maranhão – JUCEMA sob o NIRE: 21600046831 com despacho em 22/12/2016 e inscrita no CNPJ: 17.965.061/0001-96, resolve promover a TERCEIRA ALTERAÇÃO, do Ato Constitutivo, conforme segue:

I. DA ALTERAÇÃO DO ENDEREÇO EMPRESARIAL
A partir desta data, o titular resolve alterar o endereço Empresarial para RUA JOAO DE DEUS MOREIRA RAMOS, nº 416, LETRA: A, BAIRRO: CENTRO, CEP: 65.602-140, CAXIAS - MA.

CONSOLIDAÇÃO DO ATO CONSTITUTIVO

CLÁUSULA PRIMEIRA

A empresa gira sob o nome empresarial "**MVR CONSTRUÇÕES E SERVIÇOS EIRELI - EPP**" e tem por titulo de estabelecimento a expressão fantasia "**MVR CONSTRUÇÕES E SERVIÇOS**".

CLÁUSULA SEGUNDA

A empresa tem sua sede na **RUA JOAO DE DEUS MOREIRA RAMOS, nº 416, LETRA: A, BAIRRO: CENTRO, CEP: 65.602-140, CAXIAS - MA**, ficando eleito o foro desta Comarca para qualquer ação fundada no presente instrumento, podendo, entretanto, abrir agências, filiais e escritórios em qualquer parte do Território Nacional e Exterior.

CLÁUSULA TERCEIRA

O valor do capital social é R$ 2.500.000,00 (Dois Milhões e Quinhentos Mil reais), totalmente subscrito e integralizado em moeda corrente do país.

CLÁUSULA QUARTA

A empresa tem por objeto social:
4120-4/00 - Construção de edifícios;
4110-7/00 - Incorporação de empreendimentos imobiliários;
6821-8/02 - Corretagem no aluguel de imóveis;
6821-8/01 - Corretagem na compra e venda e avaliação de imóveis;
4211-1/01 - Construção de rodovias e ferrovias;
4213-8/00 - Obras de urbanização - ruas, praças e calçadas;
4299-5/99 - Outras obras de engenharia civil não especificadas anteriormente (construção de estruturas com tirantes e obras de contenção)**;**
4313-4/00 - Obras de terraplenagem;

7732-2/01 - Aluguel de máquinas e equipamentos para construção sem operador, exceto andaimes;
7731-4/00 - Aluguel de máquinas e equipamentos agrícolas sem operador;
4399-1/05 - Perfuração e construção de poços de água.

CLÁUSULA QUINTA

A empresa iniciou suas atividades em 10/04/2013 e a duração deste instrumento é por tempo indeterminado.

CLÁUSULA SEXTA

O encerramento do exercício dar-se-á em 31 de dezembro de cada ano.

CLÁUSULA SÉTIMA

A administração da empresa é exercida por seu titular **IROWAGNER APOLONIO BEZERRA DE ALENCAR** com poderes e atribuições de Administrador titular autorizado o uso do nome empresarial, vedado, no entanto, em atividades estranhas ao interesse social ou assumir obrigações seja em favor do titular ou de terceiros, bem como onerar ou alienar bens imóveis da empresa.

CLÁUSULA OITAVA

Declaro que não participo de nenhuma outra empresa da modalidade EIRELI.

CLÁUSULA NONA

O administrador declara, sob as penas da lei, que não está impedido de exercer a administração da empresa, por lei especial ou em virtude de condenação criminal, ou por se encontrar sob os efeitos dela, a pena que vede, ainda que temporariamente, o acesso a cargos públicos, ou por crime falimentar, de prevaricação, peita ou suborno, concussão, peculato ou contra a economia popular, contra o sistema financeiro nacional, contra normas de defesa da concorrência, contra as relações de consumo, fé publica ou propriedade. (**art. 1.011, § 1º, CC/2002**).

CLÁUSULA DÉCIMA

Fica eleito o foro da Comarca de Matões- MA para o exercício e o cumprimento dos direitos e obrigações resultantes deste instrumento.

E por se achar em perfeito acordo, em tudo quanto neste instrumento particular foi lavrado, obrigando-se a cumprir o presente, assinando-o, abaixo, em 01 (uma) única via, destinada a registro e arquivamento na Junta Comercial do Estado do Maranhão.

Matões – MA, 20 de Outubro de 2021.

Irowagner Apolonio Bezerra de Alencar
CPF: 798.793.733-91
Titular

MINISTÉRIO DA ECONOMIA
Secretaria Especial de Desburocratização, Gestão e Governo Digital
Secretaria de Governo Digital
Departamento Nacional de Registro Empresarial e Integração

ASSINATURA ELETRÔNICA

Certificamos que o ato da empresa MVR CONSTRUÇÕES E SERVIÇOS EIRELI consta assinado digitalmente por:

IDENTIFICAÇÃO DO(S) ASSINANTE(S)	
CPF/CNPJ	Nome
79879373391	IROWAGNER APOLONIO BEZERRA DE ALENCAR

CERTIFICO O REGISTRO EM 26/10/2021 21:51 SOB Nº 20211312940.
PROTOCOLO: 211312940 DE 26/10/2021.
CÓDIGO DE VERIFICAÇÃO: 12107932553. CNPJ DA SEDE: 17965061000196.
NIRE: 21600046831. COM EFEITOS DO REGISTRO EM: 20/10/2021.
MVR CONSTRUÇÕES E SERVIÇOS EIRELI

JUCEMA

LÍLIAN THERESA RODRIGUES MENDONÇA
SECRETÁRIA-GERAL
www.empresafacil.ma.gov.br

A validade deste documento, se impresso, fica sujeito à comprovação de sua autenticidade nos respectivos portais, informando seus respectivos códigos de verificação.

Governo do Estado do Maranhão
Secretaria de Estado de Indústria e comércio - SEINC
Junta Comercial do Estado do Maranhão

CERTIDÃO SIMPLIFICADA

Sistema Nacional de Registro de Empresas Mercantis - SINREM

Certificamos que as informações abaixo constam dos documentos arquivados nesta Junta Comercial e são vigentes na data da sua expedição.

Nome Empresarial: MVR CONSTRUÇÕES E SERVIÇOS EIRELI Natureza Jurídica: Empresa Individual de Responsabilidade Limitada (de Natureza Empresária)			Protocolo: MAC2101612573
NIRE (Sede) 21600046831	**CNPJ** 17.965.061/0001-96	**Arquivamento do Ato Constitutivo** 10/04/2013	**Início de Atividade** 10/04/2013

Endereço Completo
Rua JOÃO DE DEUS MOREIRA RAMOS, Nº 416, LETRA A CENTRO - Caxias/MA - CEP 65602-140

Objeto
CONSTRUÇÃO DE EDIFÍCIOS; INCORPORAÇÃO DE EMPREENDIMENTOS IMOBILIÁRIOS; CORRETAGEM NO ALUGUEL DE IMÓVEIS; CORRETAGEM NA COMPRA E VENDA E AVALIAÇÃO DE IMÓVEI; CONSTRUÇÃO DE RODOVIAS E FERROVIAS; RECUPERAÇÃO ASFÁLTICA DE ESTRADAS E RODOVIAS; RECOMPOSIÇÃO DE REVESTIMENTO DE PAVIMENTAÇÃO ASFÁLTICA; EXECUÇÃO DE FRESAGEM ASFÁLTICA; EXECUÇÃO DE FRISAGEM ASFÁLTICA; OBRAS DE URBANIZAÇÃO- RUAS, PRAÇAS E CALÇADAS; SERVIÇOS DE APLICAÇÃO DE MANTA ASFÁLTICA OU ELASTOMÉRICA EM PISOS E COBERTURAS; RECUPERAÇÃO DE VIAS PUBLICAS (TAPA-BURACO, LAMA ASFÁLTICA, TAPA-PANELA, ETC.); OUTRAS OBRAS DE ENGENHARIA CIVIS NÃO ESPECIFICADAS ANTERIORMENTE; OBRAS DE TERRAPLANAGEM; ALUGUEL DE MÁQUINAS E EQUIPAMENTOS PARA CONSTRUÇÃO SEM OPERADOR, EXCETO ANDAIMES; ALUGUEL DE MÁQUINAS E EQUIPAMENTOS PARA CONSTRUÇÃO COM OPERADOR, EXCETO ANDAIMES; ALUGUEL DE MÁQUINAS E EQUIPAMENTOS AGRÍCOLAS SEM OPERADOR; PERFURAÇÃO DE POÇOS ARTESIANOS; PERFURAÇÃO DE POÇOS TUBULARES; CONSTRUÇÃO E PERFURAÇÃO DE POÇOS DE ÁGUA.

Capital R$ 2.500.000,00 (dois milhões e quinhentos mil reais) **Capital Integralizado** R$ 2.500.000,00 (dois milhões e quinhentos mil reais)	**Porte** EPP (Empresa de Pequeno Porte)	**Prazo de Duração** Indeterminado

Titular

Nome	CPF	Administrador	Início do Mandato	Término do Mandato
IROWAGNER APOLONIO BEZERRA DE ALENCAR	798.793.733-91	S	10/03/2015	Indeterminado

Dados do Administrador

Nome	CPF	Início do Mandato	Término do Mandato
IROWAGNER APOLONIO BEZERRA DE ALENCAR	798.793.733-91	10/03/2015	Indeterminado

Último Arquivamento

Data	Número	Ato/eventos	Situação
26/10/2021	20211312940	002 / 021 - ALTERACAO DE DADOS (EXCETO NOME EMPRESARIAL)	ATIVA **Status** SEM STATUS

Esta certidão foi emitida automaticamente em 06/01/2022, às 11:08:58 (horário de Brasília).
Se impressa, verificar sua autenticidade no **https://www.empresafacil.ma.gov.br**, com o código **N3AZNCGG**.

MAC2101612573

Ricardo Diniz Dias
Secretário Geral

Governo do Estado do Maranhão
Secretaria de Estado de Indústria e comércio - SEINC
Junta Comercial do Estado do Maranhão

CERTIDÃO ESPECÍFICA

Sistema Nacional de Registro de Empresas Mercantis - SINREM

Certificamos que as informações abaixo constam dos documentos arquivados nesta Junta Comercial e são vigentes na data da sua expedição.

Certificamos que MVR CONSTRUÇÕES E SERVIÇOS EIRELI encontra-se registrada nesta Junta Comercial, como segue:	**Protocolo:** MAC2101612620
NIRE 21600046831 CNPJ 17.965.061/0001-96	**Situação** ATIVA **Status** SEM STATUS

Endereço Completo **JOAO DE DEUS MOREIRA RAMOS, Nº 415, LETRA A, CENTRO - Caxias/MA - CEP 65602-140**

Arquivamentos Posteriores

Ato	Número	Data	Descrição
002	20211312940	26/10/2021	ALTERACAO DE DADOS (EXCETO NOME EMPRESARIAL)
223	20210619520	05/05/2021	BALANCO
316	20210277190	22/02/2021	ENQUADRAMENTO DE EMPRESA DE PEQUENO PORTE
223	20200381903	03/06/2020	BALANCO
223	20200381849	03/06/2020	BALANCO
317	20200379364	29/05/2020	DESENQUADRAMENTO DE MICROEMPRESA
002	20180642316	24/08/2018	ALTERACAO DE DADOS E DE NOME EMPRESARIAL
223	20180402242	28/05/2018	BALANCO
223	20171234529	06/11/2017	BALANCO
002	20170417034	08/08/2017	ALTERACAO DE DADOS (EXCETO NOME EMPRESARIAL)
002	21600046831	22/12/2016	TRANSFORMACAO
315	20160824605	22/12/2016	ENQUADRAMENTO DE MICROEMPRESA
002	20160638127	24/10/2016	ALTERACAO DE DADOS (EXCETO NOME EMPRESARIAL)
002	20160043204	03/03/2016	ALTERACAO DE NOME EMPRESARIAL
223	20150294980	02/06/2015	BALANCO
002	20150355246	28/05/2015	ALTERACAO DE DADOS (EXCETO NOME EMPRESARIAL)
223	20150295014	29/04/2015	BALANCO
002	20140780076	10/03/2015	ALTERACAO DE DADOS E DE NOME EMPRESARIAL
090	21200820327	10/04/2013	CONTRATO

Esta certidão foi emitida automaticamente em 07/12/2021, às 10:42:22 (horário de Brasília).
Se impressa, verificar sua autenticidade no **https://www.empresafacil.ma.gov.br**, com o código **AJG1QPD2**.

MAC2101612620

Ricardo Diniz Dias
Secretário(a) Geral

REPÚBLICA FEDERATIVA DO BRASIL

CADASTRO NACIONAL DA PESSOA JURÍDICA

NÚMERO DE INSCRIÇÃO	COMPROVANTE DE INSCRIÇÃO E DE SITUAÇÃO CADASTRAL	DATA DE ABERTURA
17.965.061/0001-96 MATRIZ		01/02/2013

NOME EMPRESARIAL
MVR CONSTRUCOES E SERVICOS EIRELI

TÍTULO DO ESTABELECIMENTO (NOME DE FANTASIA)	PORTE
MVR CONSTRUCOES E SERVICOS	EPP

CÓDIGO E DESCRIÇÃO DA ATIVIDADE ECONÓMICA PRINCIPAL
41.20-4-00 - Construção de edifícios

CÓDIGO E DESCRIÇÃO DAS ATIVIDADES ECONÓMICAS SECUNDÁRIAS
41.10-7-00 - Incorporação de empreendimentos imobiliários
68.21-8-02 - Corretagem no aluguel de imóveis
68.21-8-01 - Corretagem na compra e venda e avaliação de imóveis
42.11-1-01 - Construção de rodovias e ferrovias
42.13-8-00 - Obras de urbanização - ruas, praças e calçadas
42.99-5-99 - Outras obras de engenharia civil não especificadas anteriormente
43.13-4-00 - Obras de terraplenagem
77.32-2-01 - Aluguel de máquinas e equipamentos para construção sem operador, exceto andaimes
77.31-4-00 - Aluguel de máquinas e equipamentos agrícolas sem operador
43.99-1-05 - Perfuração e construção de poços de água

CÓDIGO E DESCRIÇÃO DA NATUREZA JURÍDICA
230-5 - Empresa Individual de Responsabilidade Limitada (de Natureza Empresári

LOGRADOURO	NÚMERO	COMPLEMENTO
R JOAO DE DEUS MOREIRA RAMOS	416	LETRA A

CEP	BAIRRO/DISTRITO	MUNICÍPIO	UF
65.602-140	CENTRO	CAXIAS	MA

ENDEREÇO ELETRÔNICO	TELEFONE
MVRCONSTRUCOESESERVICOS@HOTMAIL.COM	(99) 8537-5608

ENTE FEDERATIVO RESPONSÁVEL (EFR)
*****

SITUAÇÃO CADASTRAL	DATA DA SITUAÇÃO CADASTRAL
ATIVA	01/02/2013

MOTIVO DE SITUAÇÃO CADASTRAL

SITUAÇÃO ESPECIAL	DATA DA SITUAÇÃO ESPECIAL
********	********

Aprovado pela Instrução Normativa RFB nº 1.863, de 27 de dezembro de 2018.

Emitido no dia **04/01/2022** às **08:37:53** (data e hora de Brasília).

Consulta Quadro de Sócios e Administradores - QSA

CNPJ:	17.965.061/0001-96
NOME EMPRESARIAL:	MVR CONSTRUCOES E SERVICOS EIRELI
CAPITAL SOCIAL:	R$2.500.000,00 (Dois milhões, quinhentos mil reais)

O Quadro de Sócios e Administradores(QSA) constante da base de dados do Cadastro Nacional da Pessoa Jurídica (CNPJ) é o seguinte:

Nome/Nome Empresarial:	IROWAGNER APOLONIO BEZERRA DE ALENCAR
Qualificação:	65-Titular Pessoa Física Residente ou Domiciliado no Brasil

Para informações relativas à participação no QSA, acessar o e-CAC com certificado digital ou comparecer a uma unidade da RFB.

Emitido no dia **04/01/2022** às **08:38** (data e hora de Brasília).

Estado do Maranhão

SINTEGRA/ICMS

Consulta Pública ao Cadastro do Estado do Maranhão

Secretaria da Fazenda

Resultado da Consulta SINTEGRA/ICMS

IDENTIFICAÇÃO

CGC: 17.965.061/0001-96 **Inscrição Estadual:** 12.407589-4

Razão Social: MVR CONSTRUA‡A•ES E SERVIA‡OS EIRELI

Regime Apuração: NORMAL

ENDEREÇO

Logradouro: RUA JOAO DE DEUS MOREIRA RAMOS

Número: 416 **Complemento:** LETRA A

Bairro: CENTRO

Município: CAXIAS **UF:** MA

CEP: 65602140 **DDD:** **Telefone:** 35217722

INFORMAÇÕES COMPLEMENTARES

CNAE Principal: 4120400 - CONSTRUÇÃO DE EDIFÍCIOS

CNAEs Secundários

Código	Descrição CNAE
4299599	OUTRAS OBRAS DE ENGENHARIA CIVIL NÃO ESPECIFICADAS ANTERIORMENTE
4211101	CONSTRUÇÃO DE RODOVIAS E FERROVIAS
4213800	OBRAS DE URBANIZAÇÃO - RUAS, PRAÇAS E CALÇADAS
7732201	ALUGUEL DE MÁQUINAS E EQUIPAMENTOS PARA CONSTRUÇÃO SEM OPERADOR, EXCETO ANDAIMES
4313400	OBRAS DE TERRAPLENAGEM
4399105	PERFURAÇÃO E CONSTRUÇÃO DE POÇOS DE ÁGUA
6821801	CORRETAGEM NA COMPRA E VENDA E AVALIAÇÃO DE IMÓVEIS
7731400	ALUGUEL DE MÁQUINAS E EQUIPAMENTOS AGRÍCOLAS SEM OPERADOR
4110700	INCORPORAÇÃO DE EMPREENDIMENTOS IMOBILIÁRIOS

Situação Cadastral Vigente: HABILITADO

Data desta Situação Cadastral: 29/09/2016

OBRIGAÇÕES

NFe a partir de (CNAE's):

EDF a partir de: 19/04/2013, 19/04/2013, 19/04/2013,

CTE a partir de:

Observação: Os dados acima estão baseados em informações fornecidas pelo próprio contribuinte cadastrado. Não valem como certidão de sua efetiva existência de fato e de direito, não são oponíveis à Fazenda e nem excluem a responsabilidade tributária derivada de operações com ele ajustadas.

Data da Consulta: 04/01/2022

Número da Consulta:

Nova Consulta | Imprimir

Desenvolvido pela Sefaz/COTEC - 2005-2012

PREFEITURA MUNICIPAL DE CAXIAS

Ficha Cadastral

11/12/2021 17:01:24

DADOS GERAIS

CNPJ:	17.965.061/0001-96
TIPO DE PESSOA:	Jurídica
NOME	MVR CONSTRUÇÕES E SERVIÇOS EIRELI
NOME FANTASIA:	MVR CONSTRUÇÕES E SERVIÇOS
INSCRIÇÃO MUNICIPAL:	32241
NATUREZA JURÍDICA:	Empresa Individual de Responsabilidade
SITUAÇÃO CADASTRAL:	Ativo
DATA DE REGISTRO:	2013-04-10 00:00:00.0

ENDEREÇO

LOGRADOURO:	JOAO DE DEUS MOREIRA RAMOS
CIDADE/UF:	CAXIAS/MA
NÚMERO:	416
COMPLEMENTO:	LETRA A
CEP:	65602140
BAIRRO:	CENTRO

CONTATO

TELEFONES:
99 85375608
99 85375608

ATIVIDADES ECONÔMICAS

CÓDIGO	TIPO	DESCRIÇÃO
411070000	-	INCORPORACAO DE EMPREENDIMENTOS IMOBILIARIOS
412040000	Principal	CONSTRUCAO DE EDIFICIOS
421110100	-	CONSTRUCAO DE RODOVIAS E FERROVIAS
421380000	-	OBRAS DE URBANIZACAO - RUAS, PRACAS E CALCADAS
429959900	-	OUTRAS OBRAS DE ENGENHARIA CIVIL NAO ESPECIFICADAS ANTERIORMENTE
773220100	-	ALUGUEL DE MAQUINAS E EQUIPAMENTOS PARA CONSTRUCAO SEM OPERADOR, EXCETO
439910500	-	PERFURACAO E CONSTRUCAO DE POCOS DE AGUA
682180200	-	CORRETAGEM NO ALUGUEL DE IMOVEIS
682180100	-	CORRETAGEM NA COMPRA E VENDA E AVALIACAO DE IMOVEIS
773140000	-	ALUGUEL DE MAQUINAS E EQUIPAMENTOS AGRICOLAS SEM OPERADOR
431340000	-	OBRAS DE TERRAPLENAGEM
411070000	-	INCORPORACAO DE EMPREENDIMENTOS IMOBILIARIOS
412040000	Principal	CONSTRUCAO DE EDIFICIOS
421110100	-	CONSTRUCAO DE RODOVIAS E FERROVIAS
421380000	-	OBRAS DE URBANIZACAO - RUAS, PRACAS E CALCADAS
429959900	-	OUTRAS OBRAS DE ENGENHARIA CIVIL NAO ESPECIFICADAS ANTERIORMENTE
773220100	-	ALUGUEL DE MAQUINAS E EQUIPAMENTOS PARA CONSTRUCAO SEM OPERADOR, EXCETO

431340000	-	OBRAS DE TERRAPLENAGEM
439910500	-	PERFURACAO E CONSTRUCAO DE POCOS DE AGUA
682180200	-	CORRETAGEM NO ALUGUEL DE IMOVEIS
773140000	-	ALUGUEL DE MAQUINAS E EQUIPAMENTOS AGRICOLAS SEM OPERADOR
682180100	-	CORRETAGEM NA COMPRA E VENDA E AVALIACAO DE IMOVEIS

MINISTÉRIO DA FAZENDA
Secretaria da Receita Federal do Brasil
Procuradoria-Geral da Fazenda Nacional

CERTIDÃO NEGATIVA DE DÉBITOS RELATIVOS AOS TRIBUTOS FEDERAIS E À DÍVIDA ATIVA DA UNIÃO

Nome: **MVR CONSTRUCOES E SERVICOS EIRELI**
CNPJ: **17.965.061/0001-96**

Ressalvado o direito de a Fazenda Nacional cobrar e inscrever quaisquer dívidas de responsabilidade do sujeito passivo acima identificado que vierem a ser apuradas, é certificado que não constam pendências em seu nome, relativas a créditos tributários administrados pela Secretaria da Receita Federal do Brasil (RFB) e a inscrições em Dívida Ativa da União (DAU) junto à Procuradoria-Geral da Fazenda Nacional (PGFN).

Esta certidão é válida para o estabelecimento matriz e suas filiais e, no caso de ente federativo, para todos os órgãos e fundos públicos da administração direta a ele vinculados. Refere-se à situação do sujeito passivo no âmbito da RFB e da PGFN e abrange inclusive as contribuições sociais previstas nas alíneas 'a' a 'd' do parágrafo único do art. 11 da Lei nº 8.212, de 24 de julho de 1991.

A aceitação desta certidão está condicionada à verificação de sua autenticidade na Internet, nos endereços <http://rfb.gov.br> ou <http://www.pgfn.gov.br>.

Certidão emitida gratuitamente com base na Portaria Conjunta RFB/PGFN nº 1.751, de 2/10/2014.
Emitida às 11:45:20 do dia 17/01/2022 <hora e data de Brasília>.
Válida até 16/07/2022.
Código de controle da certidão: **AAB0.7267.26E1.3154**
Qualquer rasura ou emenda invalidará este documento.

GOVERNO DO ESTADO DO MARANHÃO
SECRETARIA DE ESTADO DA FAZENDA

CERTIDÃO NEGATIVA DE DÉBITO

Nº Certidão: 241153/21 **Data da** 24/11/2021 23:42:05

Inscrição Estadual: 124075894 **CPF/CNPJ:** 17965061000196

Razão Social: MVR CONSTRUAAES E SERVIAOS EIRELI

Endereço: RUA JOAO DE DEUS MOREIRA RAMOS, 416 LETRA A CEP: 65602140 - CENTRO

Telefone: (99)35217722 **Município:** CAXIAS **UF:** MA

Certificamos que, após a realização das consultas procedidas no sistema desta Secretaria, substanciado pelos artigos 240 a 242, da lei nº 7.799, de 19/12/2002 e disposto no artigo 205 da lei nº 5.172, de 25 de outubro de 1966 (Código Tributário Nacional), não constam débitos relativos aos tributos estaduais, administrados por esta Secretaria, em nome do sujeito passivo acima identificado. Ressalvado, todavia, à Fazenda Pública Estadual o direito da cobrança de dívidas que venham a ser apuradas e não alcançadas pela decadência.

Validade da Certidão: 120 (cento e vinte) dias: 24/03/2022.

A autenticidade desta certidão deverá ser confirmada no endereço:
http://portal.sefaz.ma.gov.br/, clicando no item "Certidões" e em seguida em "Validação de Certidão Negativa de Débito".

CERTIDÃO EMITIDA GRATUITAMENTE.

Data Impressão: 04/12/2021 11:36:21

GOVERNO DO ESTADO DO MARANHÃO
SECRETARIA DE ESTADO DA FAZENDA

CERTIDÃO NEGATIVA DE DÍVIDA ATIVA

Nº Certidão: 083725/21 **Data da** 24/11/2021 23:43:25

Inscrição Estadual: 124075894 **CPF/CNPJ:** 17965061000196

Razão Social: MVR CONSTRUAAES E SERVIAOS EIRELI

Endereço: RUA JOAO DE DEUS MOREIRA RAMOS, 416 LETRA A CEP: 65602140 - CENTRO

Telefone: (99)35217722 **Município:** CAXIAS **UF:** MA

Certificamos que, após a realização das consultas procedidas no sistema desta Secretaria e na forma do disposto do artigo 156, da lei nº 2.231, de 29/12/1962, substanciado pelos artigos 240 a 242 da lei nº 7.799, de 19/12/2002, bem como prescreve o artigo 205 da lei nº 5.172, de 25 de outubro de 1966 (Código Tributário Nacional) não constam débitos inscritos na Dívida Ativa, em nome do sujeito passivo acima identificado.

Validade da Certidão: 120 (cento e vinte) dias: 24/03/2022.

A autenticidade desta certidão deverá ser confirmada no endereço:
http://portal.sefaz.ma.gov.br/, clicando no item "Certidões" e em seguida em "Validação de Certidão Negativa de Dívida Ativa".

CERTIDÃO EMITIDA GRATUITAMENTE.

Data Impressão: 04/12/2021 11:37:43

PREFEITURA DE CAXIAS
SECRETARIA DE MUNICIPAL DA FAZENDA
DEPARTAMENTO DE ARRECADAÇÃO

Praça Dias Carneiro, Nº 600, Centro - CEP: 65.600-000
CNPJ: 06.082/0001-56

CERTIFICADO
1020210075713891

CERTIDÃO NEGATIVA DE DÉBITOS MUNICIPAIS

Numero: 00001046032021
Data de expedição: 02/12/2021 10:51:41

A PREFEITURA DO MUNICÍPIO DE CAXIAS – MA, por intermédio do Departamento de Arrecadação, CERTIFICA que o contribuinte **MVR CONSTRUÇÕES E SERVIÇOS EIRELI** que possui o CNPJ **17.965.061/0001-96** abaixo qualificado, encontra-se em situação regular perante a FAZENDA PUBLICA MUNICIPAL, não constando débitos referentes a Tributos municipais, inscritos ou não em **Dívida Ativa**, até a presente data. Fica, todavia, ressalvado o direito da Fazenda Municipal inscrever e cobrar débitos ainda não registrados, ou que venham a ser apurados, conforme prerrogativa legal prevista no artigo 149 da Lei Federal nº 5.172/1966.

DADOS DA EMPRESA:

CNPJ: 17.965.061/0001-96
Razão Social: MVR CONSTRUÇÕES E SERVIÇOS EIRELI
Inscrição Municipal: 32241

Endereço: RUA JOAO DE DEUS MOREIRA RAMOS **Bairro:** CENTRO
Numero: 416 **Complemento:** LETRA A
Municipio: CAXIAS **Estado:** MA

Regime tributário: NORMAL **Data de inicio de atividade:** 10/04/2013

Código de validação: 47048924330462821E8C903CAEB7BDDB
Data de validade da certidão: 02/03/2022
Finalidade: NADA CONSTA

CERTIFICADO
1020210075711835

PREFEITURA MUNICIPAL DE CAXIAS

SECRETARIA MUNICIPAL DE FINANÇAS

2021

ALVARÁ DE LOCALIZAÇÃO E FUNCIONAMENTO

FINALIDADE: FUNCIONAMENTO DE ESTABELECIMENTO

INSCRIÇÃO MUNICIPAL	CPF/CNPJ	NÚMERO DE CONTROLE	DATA DE ABERTURA
32241	17.965.061/0001-96	7572021290909	10/04/2013

RAZÃO SOCIAL

MVR CONSTRUÇÕES E SERVIÇOS EIRELI

NOME FANTASIA

MVR CONSTRUÇÕES E SERVIÇOS

LOCALIZAÇÃO	INSCRIÇÃO IMOBILIÁRIA	ÁREA
R JOAO DE DEUS MOREIRA RAMOS N° 416 LETRA A , CENTRO 65602140 -CAXIAS-MA	000003837	572.08m²

CNAE Principal e Secundários

412040000 - CONSTRUCAO DE EDIFICIOS
411070000 - INCORPORACAO DE EMPREENDIMENTOS IMOBILIARIOS
421110100 - CONSTRUCAO DE RODOVIAS E FERROVIAS
421300000 - OBRAS DE URBANIZACAO - RUAS, PRACAS E CALCADAS
429959900 - OUTRAS OBRAS DE ENGENHARIA CIVIL NAO ESPECIFICADAS ANTERIORMENTE

Licenças

2 - CORPO DE BOMBEIROS — DATA INÍCIO: 22/11/2021 — DATA FIM: 22/11/2022

OBSERVAÇÕES

Este contribuinte está autorizado a desenvolver as atividades acima elencadas e firma compromisso, sob as penas da lei, de que conhece e atende os requisitos legais exigidos para funcionamento e exercício das atividades econômicas constantes do objeto social, no que respeita ao uso e ocupação do solo,as atividades domiciliares e restrições ao uso de espaços públicos,acessibilidade e de segurança sanitária, ambiental e de prevenção contra incêndios e pânico. O contribuinte reconhece que o não atendimento a estes requisitos acarretará a suspensão e a cassação subsequente do Alvará de Funcionamento, nos termos da legislação vigente.

NOTA: ESTE ALVARÁ DEVE SER AFIXADO EM LOCAL VISÍVEL E ACESSÍVEL À FISCALIZAÇÃO.

EMITIDO EM: 03/12/2021

VALIDADE: 03/12/2022

CÓDIGO DE AUTENTICIDADE:

62EC4247E4D03CCCB538A03E9CF3BD70

Voltar Imprimir

CAIXA
CAIXA ECONÔMICA FEDERAL

Certificado de Regularidade do FGTS - CRF

Inscrição: 17.965.061/0001-96
Razão Social: MVR CONSTRUCOES E SERVICOS EIRELI
Endereço: R JOAO DE DEUS MOREIRA RAMOS 416 LETRA A / CENTRO / CAXIAS / MA / 65602-140

A Caixa Econômica Federal, no uso da atribuição que lhe confere o Art. 7, da Lei 8.036, de 11 de maio de 1990, certifica que, nesta data, a empresa acima identificada encontra-se em situação regular perante o Fundo de Garantia do Tempo de Servico - FGTS.

O presente Certificado não servirá de prova contra cobrança de quaisquer débitos referentes a contribuições e/ou encargos devidos, decorrentes das obrigações com o FGTS.

Validade: 13/01/2022 a 11/02/2022

Certificação Número: 2022011303463141266939

Informação obtida em 14/01/2022 15:14:57

A utilização deste Certificado para os fins previstos em Lei esta condicionada a verificação de autenticidade no site da Caixa: **www.caixa.gov.br**

PODER JUDICIÁRIO
JUSTIÇA DO TRABALHO

CERTIDÃO NEGATIVA DE DÉBITOS TRABALHISTAS

Nome: MVR CONSTRUCOES E SERVICOS EIRELI (MATRIZ E FILIAIS)
CNPJ: 17.965.061/0001-96
Certidão nº: 25922930/2021
Expedição: 23/08/2021, às 09:18:54
Validade: 18/02/2022 - 180 (cento e oitenta) dias, contados da data de sua expedição.

Certifica-se que **MVR CONSTRUCOES E SERVICOS EIRELI (MATRIZ E FILIAIS)**, inscrito(a) no CNPJ sob o nº **17.965.061/0001-96**, **NÃO CONSTA** do Banco Nacional de Devedores Trabalhistas.
Certidão emitida com base no art. 642-A da Consolidação das Leis do Trabalho, acrescentado pela Lei nº 12.440, de 7 de julho de 2011, e na Resolução Administrativa nº 1470/2011 do Tribunal Superior do Trabalho, de 24 de agosto de 2011.
Os dados constantes desta Certidão são de responsabilidade dos Tribunais do Trabalho e estão atualizados até 2 (dois) dias anteriores à data da sua expedição.
No caso de pessoa jurídica, a Certidão atesta a empresa em relação a todos os seus estabelecimentos, agências ou filiais.
A aceitação desta certidão condiciona-se à verificação de sua autenticidade no portal do Tribunal Superior do Trabalho na Internet (http://www.tst.jus.br).
Certidão emitida gratuitamente.

INFORMAÇÃO IMPORTANTE
Do Banco Nacional de Devedores Trabalhistas constam os dados necessários à identificação das pessoas naturais e jurídicas inadimplentes perante a Justiça do Trabalho quanto às obrigações estabelecidas em sentença condenatória transitada em julgado ou em acordos judiciais trabalhistas, inclusive no concernente aos recolhimentos previdenciários, a honorários, a custas, a emolumentos ou a recolhimentos determinados em lei; ou decorrentes de execução de acordos firmados perante o Ministério Público do Trabalho ou Comissão de Conciliação Prévia.

CERTIDÃO DE REGISTRO E QUITAÇÃO PESSOA JURIDICA
Lei Federal Nº 5194 de 24 de Dezembro de 1966

CREA-MA

Nº 856117/2021
Emissão: 27/10/2021
Validade: 31/03/2022
Chave: y6x8W

Conselho Regional de Engenharia e Agronomia do Estado do Maranhão

CERTIFICAMOS que a Empresa mencionada encontra-se registrada neste Conselho, nos Termos da Lei 5.194/66, conforme os dados impressos nesta certidão. CERTIFICAMOS, ainda, que até a presente data, a referida pessoa jurídica e seu(s) responsável(is) técnico(s) estão quites com suas anuidades e demais obrigações junto ao Conselho Regional de Engenharia e Agronomia do Maranhão - CREA-MA, estando habilitada a exercer suas atividades, circunscrita à(s) atribuição(ções) de seu(s) responsável(veis) técnico(s).

Interessado(a)

Empresa: MVR CONSTRUÇÕES E SERVIÇOS EIRELI

CNPJ: 17.965.061/0001-96

Registro: 0000013116

Categoria: Matriz

Capital Social: R$ 2.500.000,00

Data do Capital: 24/08/2018

Faixa: 6

Objetivo Social: -CONSTRUCAO DE EDIFICIOS;
INCORPORAÇÃO DE EMPREENDIMENTOS IMOBILIÁRIOS
-CORRETAGEM NO ALUGUEL DE IMÓVEIS]-CORRETAGEM NA COMPRA E VENDA E AVALIAÇÃO DE IMÓVEIS
-CONSTRUÇÃO DE RODOVIAS E FERRO FERROVIAS
- OBRAS DE URBANIZAÇÃO -RUAS, PRAÇAS, E CALÇADAS
-OUTRAS OBRAS DE ENGENHARIA CIVIL NÃO ESPECIFICADAS ANTERIORMENTE
-OBRAS DE TERRAPLANAGEM
-ALUGUEL DE MAQUINAS E EQUIPAMENTOS PARA CONSTRUÇÃO SEM OPERADOR,EXCETO ANDAIMES
-ALUGUEL DE MAQUINAS E EQUIPAMENTOS AGRÍCOLAS SEM OPERADOR
-PERFURAÇÃO E CONSTRUÇÃO DE POÇOS DE AGUA.

Restrições Relativas ao Objetivo Social: EMPRESA HABILITADA PARA ATUAR SOMENTE NA ÁREA DA ENGENHARIA CIVIL, NO ÂMBITO DAS ATRIBUIÇÕES DE SEUS RESPONSÁVEIS TÉCNICOS.

Endereço Matriz: RUA JOÃO DE DEUS MOREIRA RAMOS, 416, LETRA A, CENTRO, CAXIAS, MA, 65602140

Tipo de Registro: Registro Definitivo de Empresa

Data Inicial: 12/01/2016

Data Final: Indefinido

Registro Regional: 0000013116EMMA

Tipo de Registro: Registro Definitivo de Empresa

Data Inicial: 28/09/2016

Data Final: Indefinido

Registro Regional: 0000536459DDMA

Descrição

CERTIDÃO DE REGISTRO E QUITAÇÃO PESSOA JURIDICA

Informações / Notas

- A capacidade técnico-profissional da empresa é comprovada pelo conjunto dos acervos técnicos dos profissionais constantes de seu quadro técnico.

- Esta certidão perderá a validade, caso ocorra qualquer alteração posterior dos elementos cadastrais nela contidos

Última Anuidade Paga

Ano: 2021 (5/5)

Autos de Infração

Nada consta

Responsáveis Técnicos

Profissional: ADRIANO BEZERRA MOURA

Registro: 1118750250

CPF: 041.459.873-30

Data Inicio: 31/08/2020

Data Fim: Indefinido

Data Fim de Contrato: Indefinido

Títulos do Profissional:

ENGENHEIRO CIVIL

Atribuição: ARTIGO 7° DA RESOLUÇÃO 218/1973 DO CONFEA

Tipo de Responsabilidade: RESPONSAVEL TÉCNICO

Sócios

A autenticidade desta Certidão pode ser verificada em: https://crea-ma.sitac.com.br/publico/, com a chave: y6x8W
Impresso em: 27/10/2021 às 10:08:26 por: adapt, ip: 177.105.215.203

CERTIDÃO DE REGISTRO E QUITAÇÃO
PESSOA JURIDICA
Lei Federal Nº 5194 de 24 de Dezembro de 1966

CREA-MA

Nº 856117/2021
Emissão: 27/10/2021
Validade: 31/03/2022
Chave: y6x8W

Conselho Regional de Engenharia e Agronomia do Estado do Maranhão

Sócio: IROWAGNER APOLONIO BEZERRA DE ALENCAR
CPF: 798.793.733-91
Função: EMPRESARIO

A autenticidade desta Certidão pode ser verificada em: https://crea-ma.sitac.com.br/publico/, com a chave: y6x8W
Impresso em: 27/10/2021 às 10:08:26 por: adapt, ip: 177.105.215.203

CERTIDÃO DE REGISTRO E QUITAÇÃO
PESSOA FÍSICA
Lei Federal Nº 5194 de 24 de Dezembro de 1966

CREA-MA

Nº 849479/2021
Emissão: 29/06/2021
Validade: 31/03/2022
Chave: 8dy75

Conselho Regional de Engenharia e Agronomia do Estado do Maranhão

CERTIFICAMOS que o profissional mencionado encontra-se registrado neste Conselho, nos termos da Lei 5.194/66, de 24/12/1966, conforme os dados acima. CERTIFICAMOS, ainda, face o estabelecimento nos artigos 68 e 69 da referida Lei, que o interessado não se encontra em débito com o CREA-MA.

Interessado(a)

Profissional: ADRIANO BEZERRA MOURA
Registro: 1118750250
CPF: 041.459.873-30

Tipo de Registro: Registro Definitivo de Profissional (DIPLOMADO NO PAÍS)
Data de registro: 07/08/2019

Título(s)

GRADUAÇÃO

ENGENHEIRO CIVIL
Atribuição: ARTIGO 7° DA RESOLUÇÃO 218/1973 DO CONFEA
Restrições: Sem Identificação
Instituição de Ensino: UNIFACEMA - CENTRO UNIVERSITÁRIO DE CIÊNCIAS E TECNOLOGIA DO MARANHÃO
Data de Formação: 25/07/2019

Descrição

CERTIDÃO DE REGISTRO E QUITAÇÃO PESSOA FÍSICA

Informações / Notas

- A falsificação deste documento constitui-se em crime previsto no Código Penal Brasileiro, sujeitando o(a) autor(a) à respectiva ação penal.
- CERTIFICAMOS que caso ocorra(m) alteração(ões) no(s) elemento(s) contido(s) neste documento, esta Certidão perderá a sua validade para todos os efeitos.
- Esta certidão perderá a validade, caso ocorra qualquer alteração posterior dos elementos cadastrais nela contidos.
- Válido em todo território nacional.

Última Anuidade Paga

Ano: 2021 (1/1)

Autos de Infração

Nada consta

Responsabilidades Técnicas

Empresa: MVR CONSTRUÇÕES E SERVIÇOS EIRELI
Registro: 0000013116
CNPJ: 17.965.061/0001-96
Data Início: 31/08/2020
Data Fim: Indefinido
Data Fim de Contrato: Indefinido
Tipo de Responsabilidade: RESPONSAVEL TÉCNICO

Empresa: CONSTRUTORA PAVIPAC PAVIMENTAÇÃO E TERRAPLANAGEM LTDA
Registro: 0005446120
CNPJ: 07.146.984/0001-62
Data Início: 24/06/2021
Data Fim: Indefinido
Data Fim de Contrato: Indefinido
Tipo de Responsabilidade: RESPONSAVEL TÉCNICO

Empresa: GUSTAVO SANTANA TEIXEIRA
Registro: 0005427622
CNPJ: 32.371.059/0001-82
Data Início: 15/04/2021
Data Fim: Indefinido
Data Fim de Contrato: Indefinido
Tipo de Responsabilidade: RESPONSAVEL TÉCNICO

Empresa: PLANEJAR-CONSTRUCOES SERVICOS EIRELI

A autenticidade desta Certidão pode ser verificada em: https://crea-ma.sitac.com.br/publico/, com a chave: 8dy75
Impresso em: 29/06/2021 às 10:26:41 por: adapt. ip: 170.83.83.13

CERTIDÃO DE REGISTRO E QUITAÇÃO
PESSOA FÍSICA
Lei Federal Nº 5194 de 24 de Dezembro de 1966

CREA-MA

Nº 849479/2021
Emissão: 29/06/2021
Validade: 31/03/2022
Chave: 8dy75

Conselho Regional de Engenharia e Agronomia do Estado do Maranhão

Registro: 0000008577
CNPJ: 04.896.660/0001-53
Data Início: 09/06/2020
Data Fim: Indefinido
Data Fim de Contrato: 09/06/2022
Tipo de Responsabilidade: RESPONSAVEL TÉCNICO

A autenticidade desta Certidão pode ser verificada em: https://crea-ma.sitac.com.br/publico/, com a chave: 8dy75
Impresso em: 29/06/2021 às 10:26:41 por: adapt, ip: 170.83.83.13

Certidão de Acervo Técnico - CAT
Resolução Nº 1025 de 30 de Outubro de 2009
Resolução Nº 218 de 29 de Junho de 1973

CREA-MA

Conselho Regional de Engenharia e Agronomia do Estado do Maranhão

CAT COM REGISTRO DE ATESTADO

849187/2021

Atividade concluída

CERTIFICAMOS, em cumprimento ao disposto na Resolução nº 1.025, de 30 de outubro de 2009, do Confea, que consta dos assentamentos deste Conselho Regional de Engenharia e Agronomia do Estado do Maranhão - Crea-MA, o Acervo Técnico do profissional **ADRIANO BEZERRA MOURA** referente à(s) Anotação(ões) de Responsabilidade Técnica - ART abaixo discriminada(s):

Profissional: **ADRIANO BEZERRA MOURA**
Registro: **1118750250MA** RNP: **1118750250**
Título profissional: ENGENHEIRO CIVIL

Número da ART: **MA20210413117** Tipo de ART: OBRA / SERVIÇO Registrada em: 19/04/2021 Baixada em: 22/06/2021
Forma de registro: INICIAL Participação técnica: INDIVIDUAL
Empresa contratada: **MVR CONSTRUÇÕES E SERVIÇOS EIRELI**

Contratante: **G COSTA CARVALHO SANTOS E CIA LTDA** CPF/CNPJ: **14.693.639/0001-04**
Endereço do contratante: RUA DO FIO Nº: 441
Complemento: Bairro: CANGALHEIRO
Cidade: CAXIAS UF: MA CEP: 65606250
Contrato: 004/2017 Celebrado em:
Valor do contrato: R$ 1.750.000,00 Tipo de contratantee: Pessoa Jurídica de Direito Privado
Ação institucional: Outros
Endereço da obra/serviço: AVENIDA GENERAL SAMPAIO Nº: S/N
Complemento: Bairro: MORRO DO ALECRIM
Cidade: CAXIAS UF: MA CEP: 65604370
Coordenadas Geográficas: -4.865839, -43.356789
Data de início: 15/03/2021 Conclusão efetiva: 07/05/2021
Finalidade:
Proprietário: G COSTA CARVALHO SANTOS E CIA LTDA CPF/CNPJ: 14.693.639/0001-04

Atividade Técnica: **17 - Execução** CONSTRUÇÃO CIVIL > EDIFICAÇÕES > DE EDIFICAÇÃO > #TOS_1.1.1.4 - EM MATERIAIS MISTOS 49 - Execução de obra 1.00 unidade; **17 - Execução** ESTRUTURAS > ESTRUTURAS METÁLICAS > DE ESTRUTURA METÁLICA > #TOS_2.2.1.1 - PARA EDIFICAÇÃO 49 - Execução de obra 1.00 unidade;

Observações

EXECUÇÃO DE UM MIRANTE NA CIDADE DE CAXIAS - MA.

Informações Complementares

CERTIFICAMOS, finalmente, que se encontra vinculado à presente Certidão de Acervo Técnico – CAT, o atestado contendo 16 folha(s), expedido pelo contratante da obra/serviço, a quem cabe a responsabilidade pela veracidade e exatidão das informações nele constantes.

Certidão de Acervo Técnico nº 849187/2021
25/06/2021, 12:25
862yz

A Certidão de Acervo Técnico (CAT) à qual o atestado está vinculado constituirá prova da capacidade técnico-profissional da pessoa jurídica somente se o responsável técnico indicado estiver ou venha a ser integrado ao seu quadro técnico por meio de declaração entregue no momento da habilitação ou da entrega das propostas.

Certificamos que se encontra vinculado à presente CAT o atestado apresentado em cumprimento à Lei nº 8.666/93, expedido pela pessoa jurídica contratante, a quem cabe a responsabilidade pela veracidade e exatidão das informações nele constantes. É de responsabilidade deste Conselho a verificação da atividade profissional em conformidade com a Lei nº 5.194/66 e Resoluções do Conselho Federal de Engenharia e Agronomia - CONFEA.

Esta certidão perderá a validade, caso ocorra qualquer alteração posterior dos elementos cadastrais nela contidos.

Fica(m) Excluído(s), no entanto, o(s) serviço(s) cujas atribuições não competem ao(s) profissional(is) em questão.

A autenticidade desta Certidão pode ser verificada em: https://crea-ma.sitac.com.br/publico/, com a chave: 862yz

LAUDO TÉCNICO

Em vistoria feita, constatou-se que a empresa **MVR CONSTRUÇÕES E SERVIÇOS EIRELI**, inscrita no **CNPJ 17.965.061/0001-96**, localizada da Rua Antenor Pereira Brito, s/n – Matadouro, Matões – MA, juntamente com seu responsável técnico, Engenheiro Civil, **ADRIANO BEZERRA MOURA, CREA Nº 1118750250**, executaram para a empresa **G COSTA CARVALHO SANTOS E CIA LTDA, CNPJ 14.693.639/0001-04**, sediada na Rua do Fio, 441 – Cangalheiro, Caxias – MA, CEP 65.606-250, serviços de **EXECUÇÃO DE UM MIRANTE NA CIDADE DE CAXIAS – MA**, localizado na Avenida General Sampaio, s/n – Morro do Alecrim, Caxias – MA.

Informamos ainda que os serviços foram prestados no período de início **15/03/2021**, data de término **07/05/2021**, ART nº **MA20210413117** e contrato **004/2017,** e que foram devidamente concluídos e entregues, seguindo rigorosamente os prazos, as normas técnicas vigentes, padrões de qualidade e segurança.

Caxias – MA, 22 de junho de 2021.

Raimundo Coelho Soares Neto

RAIMUNDO COELHO SOARES NETO
ENGENHEIRO CIVIL – LAUDO TÉCNICO
CREA 1118992520

Este documento encontra-se registrado no Conselho Regional de Engenharia e Agronomia do Estado do Maranhão, vinculado à Certidão nº 849187/2021, emitida em 25/06/2021

Certidão nº 849187/2021
25/06/2021, 14:38
Chave de Impressão: 862yz
O documento neste ato registrado foi emitido em 25/06/2021 e contém 1 folhas

G COSTA CARVALHO SANTOS E CIA LTDA
CNPJ 14. 693. 639/0001-04

ATESTADO DE CAPACIDADE TÉCNICA

Atestamos para fins de prova, aptidão e desempenho, que a empresa **MVR CONSTRUÇÕES E SERVIÇOS EIRELI**, **CNPJ 17.965.061/0001-96**, sediada na Rua Antenor Pereira Brito, s/n – Matadouro, Matões – MA, juntamente com seu responsável técnico **ADRIANO BEZERRA MOURA**, Engenheiro Civil, **CREA – 111875025-0**, prestou serviços à **G COSTA CARVALHO SANTOS E CIA LTDA, CNPJ 14.693.639/0001-04**, sediada na Rua do Fio, 441 – Cangalheiro, Caxias – MA, CEP 65.606-250.

A obra tinha por objeto **EXECUÇÃO DE UM MIRANTE NA CIDADE DE CAXIAS – MA**, localizado na Avenida General Sampaio, s/n – Morro do Alecrim, Caxias – MA, com data de início **15/03/2021**, data de término **07/05/2021**, ART nº **MA20210413117** e contrato **004/2017**.

Registramos, ainda, que as prestações dos serviços acima referidos apresentaram um ótimo desempenho operacional, atendendo a todas as especificações e exigências de acordo com o projeto executivo, memorial descritivo e normas técnicas, de forma criteriosa e satisfatória. A empresa contratada cumpriu fielmente com suas obrigações, nada constando que a desabone tecnicamente.

OBS: SEGUE EM ANEXO A PLANILHA COM OS QUANTITATIVOS DOS SERVIÇOS PRESTADOS.

Caxias – MA, 10 de maio de 2021.

FRANCISCO FERNANDES DOS SANTOS
CPF 726.353.123-20 RG 37.994.321-9
ADMINISTRADOR
G COSTA CARVALHO SANTOS E CIA LTDA

Reconhecimento Por Semelhança Firma Sem Valor Econômico
Selo: 1948AA0824672
Valor: R$0,75

Rua do Fio, 441-A, Bairro Cangalheiro, 65606-250, Caxias/MA Email: fernandocxma@yahoo.com.br

Este documento encontra-se registrado no Conselho Regional de Engenharia e Agronomia do Estado do Maranhão, vinculado à Certidão nº 849187/2021, emitida em 25/06/2021

Certidão nº 849187/2021
25/06/2021, 14:38
Chave de Impressão: 862yz
O documento neste ato registrado foi emitido em 25/06/2021 e contém 15 folhas

G COSTA CARVALHO SANTOS E CIA LTDA
CNPJ 14. 693. 639/0001-04

PLANILHA

ITEM	DESCRIÇÃO	UND	QUANT.
1	SERVIÇOS PRELIMINARES		
1.1	PLACA DE OBRA EM CHAPA DE ACO GALVANIZADO	M2	6,00
1.2	TAPUME DE CHAPA DE MADEIRA COMPENSADA, E= 6MM, COM PINTURA A CAL E REAPROVEITAMENTO DE 2X	M2	671,65
1.3	LIMPEZA MANUAL DO TERRENO (C/ RASPAGEM SUPERFICIAL)	M2	8.617,11
1.4	ENTRADA PROVISORIA DE ENERGIA ELETRICA AEREA TRIFASICA 40A EM POSTE MADEIRA	UND	1,00
1.5	EXECUÇÃO DE ESCRITÓRIO EM CANTEIRO DE OBRA EM CHAPA DE MADEIRA COMPENSADA, NÃO INCLUSO MOBILIÁRIO E EQUIPAMENTOS. AF_02/2016	M2	75,00
1.6	LOCACAO CONVENCIONAL DE OBRA, ATRAVÉS DE GABARITO DE TABUAS CORRIDAS PONTALETADAS, COM REAPROVEITAMENTO DE 3 VEZES.	M2	4.697,20
1.7	SERVICOS TOPOGRAFICOS PARA PAVIMENTACAO, INCLUSIVE NOTA DE SERVICOS, ACOMPANHAMENTO E GREIDE	M2	3.814,75
2	ADMINISTRAÇÃO DA OBRA		
2.1	ADMINISTRAÇÃO LOCAL DA OBRA	MÊS	5,00
3	DEMOLIÇÕES E RETIRADAS		
3.1	DEMOLICAO DE ALVENARIA DE TIJOLOS FURADOS S/REAPROVEITAMENTO	M3	1.289,25
3.2	DEMOLICAO DE PISO DE ALTA RESISTENCIA	M2	462,00
3.3	CARGA E DESCARGA MECANIZADAS DE ENTULHO EM CAMINHAO BASCULANTE 6 M3	M3	318,34
3.4	TRANSPORTE DE ENTULHO COM CAMINHAO BASCULANTE 6 M3, RODOVIA PAVIMENTADA, DMT 0,5 A 1,0 KM	M3	318,34
4	QUIOSQUES DE ALIMENTAÇÃO		
4.1	MOVIMENTOS DE TERRA		
4.1.1	ESCAVAÇÃO MANUAL DE VALAS. AF_03/2016	M3	9,45
4.1.2	ATERRO MANUAL DE VALAS COM SOLO ARGILOARENOSO E COMPACTAÇÃO MECANIZADA. AF_05/2016	M3	8,63
4.2	FUNDAÇÕES E ESTRUTURA		
4.2.1	(COMPOSIÇÃO REPRESENTATIVA) EXECUÇÃO DE ESTRUTURAS DE CONCRETO ARMADO, PARA EDIFICAÇÃO INSTITUCIONAL TÉRREA, FCK = 25 MPA. AF_01/2017	M3	30,39

Rua do Fio, 441-A, Bairro Cangalheiro, 65606-250, Caxias/MA Email: fernandocxma@yahoo.com.br

Este documento encontra-se registrado no Conselho Regional de Engenharia e Agronomia do Estado do Maranhão, vinculado à Certidão nº 849187/2021, emitida em 25/06/2021

Certidão nº 849187/2021
25/06/2021, 14:38
Chave de Impressão: 862yz
O documento neste ato registrado foi emitido em 25/06/2021 e contem 15 folhas

G COSTA CARVALHO SANTOS E CIA LTDA
CNPJ 14. 693. 639/0001-04

4.2.2	LAJE PRE-MOLDADA P/FORRO, SOBRECARGA 100KG/M2, VAOS ATE 3,50M/E=8CM, C/LAJOTAS E CAP.C/CONC FCK=20MPA, 3CM, INTER-EIXO 38CM, C/ESCORAMENTO (REAPR.3X) E FERRAGEM NEGATIVA	M2	29,40
4.3	ALVENARIAS		
4.3.1	(COMPOSIÇÃO REPRESENTATIVA) DO SERVIÇO DE ALVENARIA DE VEDAÇÃO DE BLOCOS VAZADOS DE CERÂMICA DE 9X19X19CM (ESPESSURA 9CM), PARA EDIFICAÇÃO HABITACIONAL UNIFAMILIAR (CASA) E EDIFICAÇÃO PÚBLICA PADRÃO. AF_11/2014	M2	93,13
4.4	COBERTURA		
4.4.1	TRAMA DE AÇO COMPOSTA POR TERÇAS PARA TELHADOS DE ATÉ 2 AGUAS PARA TELHA ONDULADA DE FIBROCIMENTO, METÁLICA, PLÁSTICA OU TERMOACÚSTICA, INCLUSO TRANSPORTE VERTICAL. AF_12/2015	M2	134,53
4.4.2	TELHAMENTO COM TELHA METÁLICA TERMOACÚSTICA E = 30 MM, COM ATÉ 2 ÁGUAS, INCLUSO IÇAMENTO. AF_06/2016	M2	134,28
4.5	REVESTIMENTOS DE TETOS E PAREDES		
4.5.1	CHAPISCO APLICADO EM ALVENARIA (COM PRESENÇA DE VÃOS) E ESTRUTURAS DE CONCRETO DE FACHADA, COM COLHER DE PEDREIRO. ARGAMASSA TRAÇO 1:3 COM PREPARO EM BETONEIRA 400L. AF_06/2014	M2	174,01
4.5.2	MASSA ÚNICA, PARA RECEBIMENTO DE PINTURA, EM ARGAMASSA TRAÇO 1:2:8, PREPARO MANUAL, APLICADA MANUALMENTE EM FACES INTERNAS DE PAREDES, ESPESSURA DE 20MM, COM EXECUÇÃO DE TALISCAS. AF_06/2014	M2	93,13
4.5.3	EMBOÇO OU MASSA ÚNICA EM ARGAMASSA TRAÇO 1:2:8, PREPARO MANUAL, APLICADA MANUALMENTE EM PANOS CEGOS DE FACHADA (SEM PRESENÇA DE VÃOS), ESPESSURA DE 25 MM. AF_06/2014	M2	80,89
4.5.4	REVESTIMENTO CERÂMICO PARA PAREDES EXTERNAS EM PASTILHAS DE PORCELANA 2,5 X 2,5 CM (PLACAS DE 30 X 30 CM), ALINHADAS A PRUMO, APLICADO EM PANOS COM VÃOS. AF_10/2014	M2	21,26
4.5.5	(COMPOSIÇÃO REPRESENTATIVA) DO SERVIÇO DE REVESTIMENTO CERÂMICO PARA PAREDES INTERNAS, MEIA PAREDE, OU PAREDE INTEIRA, PLACAS GRÈS OU SEMI-GRÊS DE 20X20 CM, PARA EDIFICAÇÕES HABITACIONAIS UNIFAMILIAR (CASAS) E EDIFICAÇÕES PÚBLICAS PADRÃO. AF_11/2014	M2	80,89
4.5.6	Perfil "U" em aluminio 3/4"	M	63,19

Rua do Fio, 441-A, Bairro Cangalheiro, 65606-250, Caxias/MA Email: fernandocxma@yahoo.com.br

Este documento encontra-se registrado no Conselho Regional de Engenharia e Agronomia do Estado do Maranhão, vinculado à Certidão nº 849187/2021, emitida em 25/06/2021

Certidão nº 849187/2021
25/06/2021, 14:38
Chave de Impressão: 862yz
O documento neste ato registrado foi emitido em 25/06/2021 e contém 15 folhas

G COSTA CARVALHO SANTOS E CIA LTDA
CNPJ 14. 693. 639/0001-04

4.5.7	Rodape em granito preto, h = 10 cm, aplicado com argamassa industrializada ac-i	M	87,00
4.6	PAVIMENTAÇÕES		
4.6.1	CONTRAPISO EM ARGAMASSA TRAÇO 1:4 (CIMENTO E AREIA), PREPARO MECÂNICO COM BETONEIRA 400 L, APLICADO EM ÁREAS SECAS SOBRE LAJE, ADERIDO, ESPESSURA 3CM. AF_06/2014	M2	31,54
4.6.2	REVESTIMENTO CERÂMICO PARA PISO COM PLACAS TIPO GRÊS DE DIMENSÕES 60X60 CM APLICADA EM AMBIENTES DE ÁREA MAIOR QUE 10 M2. AF_06/2014	M2	23,44
4.7	BANCADAS E BALCÕES EM GRANITO		
4.7.1	Tampo de balcão em granito preto, e=2cm	M2	19,58
4.8	LOUÇAS E METAIS		
4.8.1	CUBA DE EMBUTIR DE AÇO INOXIDÁVEL MÉDIA, INCLUSO VÁLVULA TIPO AMERICANA E SIFÃO TIPO GARRAFA EM METAL CROMADO - FORNECIMENTO E INSTALAÇÃO. AF_12/2013	UND	4,00
4.8.2	TORNEIRA CROMADA TUBO MÓVEL, DE MESA, 1/2" OU 3/4", PARA PIA DE COZINHA, PADRÃO ALTO - FORNECIMENTO E INSTALAÇÃO. AF_12/2013	UND	4,00
4.9	ESQUADRIAS		
4.9.1	PORTA DE ACO CHAPA 24, DE ENROLAR, RAIADA, LARGA COM ACABAMENTO GALVANIZADO NATURAL	M2	20,63
4.9.2	PORTA EM ALUMÍNIO DE ABRIR TIPO VENEZIANA COM GUARNIÇÃO, FIXAÇÃO COM PARAFUSOS - FORNECIMENTO E INSTALAÇÃO. AF_08/2015	M2	6,30
4.9.3	FECHADURA DE EMBUTIR PARA PORTAS INTERNAS, COMPLETA, ACABAMENTO PADRÃO MÉDIO, COM EXECUÇÃO DE FURO - FORNECIMENTO E INSTALAÇÃO. AF_08/2015	UND	4,00
4.10	PINTURAS		
4.10.1	APLICAÇÃO DE FUNDO SELADOR LÁTEX PVA EM PAREDES, UMA DEMÃO. AF_06/2014	M2	93,13
4.10.2	APLICAÇÃO DE FUNDO SELADOR LÁTEX PVA EM TETO, UMA DEMÃO. AF_06/2014	M2	23,44
4.10.3	APLICAÇÃO E LIXAMENTO DE MASSA LÁTEX EM PAREDES, DUAS DEMÃOS. AF_06/2014	M2	93,13
4.10.4	APLICAÇÃO E LIXAMENTO DE MASSA LÁTEX EM TETO, DUAS DEMÃOS. AF_06/2014	M2	23,44
4.10.5	APLICAÇÃO MANUAL DE PINTURA COM TINTA LÁTEX PVA EM PAREDES, DUAS DEMÃOS. AF_06/2014	M2	93,13

Rua do Fio, 441-A, Bairro Cangalheiro, 65606-250, Caxias/MA Email: fernandocxma@yahoo.com.br

Este documento encontra-se registrado no Conselho Regional de Engenharia e Agronomia do Estado do Maranhão, vinculado à Certidão nº 849187/2021, emitida em 25/06/2021

Certidão nº 849187/2021
25/06/2021, 14:38
Chave de Impressão: 862yz
O documento neste ato registrado foi emitido em 25/06/2021 e contém 15 folhas

G COSTA CARVALHO SANTOS E CIA LTDA
CNPJ 14. 693. 639/0001-04

4.10.6	APLICAÇÃO MECÂNICA DE PINTURA COM TINTA LÁTEX PVA EM TETO, DUAS DEMÃOS. AF_06/2014	M2	23,44
4.10.7	PINTURA ESMALTE BRILHANTE (2 DEMAOS) SOBRE SUPERFICIE METALICA, INCLUSIVE PROTECAO COM ZARCAO (1 DEMAO)	M2	20,63
5	LOJAS E SANITÁRIOS		
5.1	MOVIMENTOS DE TERRA		
5.1.1	ESCAVAÇÃO MANUAL DE VALAS. AF_03/2016	M3	15,66
5.1.2	ATERRO MANUAL DE VALAS COM SOLO ARGILOARENOSO E COMPACTAÇÃO MECANIZADA. AF_05/2016	M3	5,78
5.2	FUNDAÇÕES E ESTRUTURA		
5.2.1	(COMPOSIÇÃO REPRESENTATIVA) EXECUÇÃO DE ESTRUTURAS DE CONCRETO ARMADO, PARA EDIFICAÇÃO INSTITUCIONAL TÉRREA, FCK = 25 MPA. AF_01/2017	M3	39,26
5.2.2	LAJE PRE-MOLDADA P/FORRO, SOBRECARGA 100KG/M2, VAOS ATE 3,50M/E=8CM, C/LAJOTAS E CAP.C/CONC FCK=20MPA, 3CM, INTER-EIXO 38CM, C/ESCORAMENTO (REAPR.3X) E FERRAGEM NEGATIVA	M2	57,71
5.2.3	Perfil "I" de aço tipo W310 x 21,10mm (21,10 kg/m)	M	50,00
5.3	ALVENARIAS		
5.3.1	(COMPOSIÇÃO REPRESENTATIVA) DO SERVIÇO DE ALVENARIA DE VEDAÇÃO DE BLOCOS VAZADOS DE CERÂMICA DE 9X19X19CM (ESPESSURA 9CM), PARA EDIFICAÇÃO HABITACIONAL UNIFAMILIAR (CASA) E EDIFICAÇÃO PÚBLICA PADRÃO. AF_11/2014	M2	198,69
5.4	IMPERMEABILIZAÇÕES E COBERTURAS		
5.4.1	IMPERMEABILIZACAO DE SUPERFICIE COM MANTA ASFALTICA PROTEGIDA COM FILME DE ALUMINIO GOFRADO (DE ESPESSURA 0,8MM), INCLUSA APLICACAO DE EMULSAO ASFALTICA, E=3MM.	M2	77,96
5.4.2	ESTRUTURA TIPO ESPACIAL EM ALUMINIO ANODIZADO	M2	245,50
5.5	REVESTIMENTOS DE TETOS E PAREDES		
5.5.1	CHAPISCO APLICADO EM ALVENARIA (COM PRESENÇA DE VÃOS) E ESTRUTURAS DE CONCRETO DE FACHADA, COM COLHER DE PEDREIRO. ARGAMASSA TRAÇO 1:3 COM PREPARO EM BETONEIRA 400L. AF_06/2014	M2	397,38
5.5.2	MASSA ÚNICA, PARA RECEBIMENTO DE PINTURA, EM ARGAMASSA TRAÇO 1:2:8, PREPARO MANUAL, APLICADA MANUALMENTE EM FACES INTERNAS DE PAREDES, ESPESSURA DE 20MM, COM EXECUÇÃO DE TALISCAS. AF_06/2014	M2	200,84

Rua do Fio, 441-A, Bairro Cangalheiro, 65606-250, Caxias/MA Email: fernandocxma@yahoo.com.br

Este documento encontra-se registrado no Conselho Regional de Engenharia e Agronomia do Estado do Maranhão, vinculado à Certidão nº 849187/2021, emitida em 25/06/2021

Certidão nº 849187/2021
25/06/2021, 14:38
Chave de Impressão: 862yz
O documento neste ato registrado foi emitido em 25/06/2021 e contém 15 folhas

G COSTA CARVALHO SANTOS E CIA LTDA
CNPJ 14. 693. 639/0001-04

5.5.3	EMBOÇO OU MASSA ÚNICA EM ARGAMASSA TRAÇO 1:2:8, PREPARO MANUAL, APLICADA MANUALMENTE EM PANOS CEGOS DE FACHADA (SEM PRESENÇA DE VÃOS), ESPESSURA DE 25 MM. AF_06/2014	M2	128,64
5.5.4	CERÂMICA ESMALTADA C/ ARG. PRÉ-FABRICADA ATÉ 10x10cm (100cm²) - DECORATIVA - P/ PAREDE	M2	45,14
5.5.5	REVESTIMENTO CERÂMICO PARA PAREDES EXTERNAS EM PASTILHAS DE PORCELANA 2,5 X 2,5 CM (PLACAS DE 30 X 30 CM), ALINHADAS A PRUMO, APLICADO EM PANOS COM VÃOS. AF_10/2014	M2	45,14
5.5.6	REJUNTAMENTO C/ ARG. PRÉ-FABRICADA, JUNTA ENTRE 6mm E 10mm EM CERÂMICA, ATÉ 10x10 cm (100 cm²) - DECORATIVA (PAREDE/PISO)	M2	45,14
5.5.7	Perfil "U" em alumínio 3/4"	M	54,75
5.6	PAVIMENTAÇÕES		
5.6.1	CONTRAPISO EM ARGAMASSA TRAÇO 1:4 (CIMENTO E AREIA), PREPARO MECÂNICO COM BETONEIRA 400 L, APLICADO EM ÁREAS SECAS SOBRE LAJE, ADERIDO, ESPESSURA 3CM. AF_06/2014	M2	57,20
5.6.2	REVESTIMENTO CERÂMICO PARA PISO COM PLACAS TIPO GRÉS DE DIMENSÕES 60X60 CM APLICADA EM AMBIENTES DE ÁREA MAIOR QUE 10 M2. AF_06/2014	M2	57,20
5.6.3	EXECUÇÃO DE PASSEIO (CALÇADA) OU PISO DE CONCRETO COM CONCRETO MOLDADO IN LOCO, FEITO EM OBRA, ACABAMENTO CONVENCIONAL, ESPESSURA 10 CM, ARMADO. AF_07/2016	M2	16,43
5.7	BANCADAS E DIVISÓRIAS EM GRANITO		
5.7.1	Tampo de balcão em granito preto, e=2cm	M2	2,18
5.7.2	Divisória em granito preto e = 2cm, inclusive montagem com ferragens	M2	22,90
5.8	LOUÇAS E METAIS		
5.8.1	TORNEIRA CROMADA TUBO MÓVEL, DE MESA, 1/2" OU 3/4", PARA PIA DE COZINHA, PADRÃO ALTO - FORNECIMENTO E INSTALAÇÃO. AF_12/2013	UND	3,00
5.8.2	CUBA DE EMBUTIR OVAL EM LOUÇA BRANCA, 35 X 50CM OU EQUIVALENTE, INCLUSO VÁLVULA E SIFÃO TIPO GARRAFA EM METAL CROMADO - FORNECIMENTO E INSTALAÇÃO. AF_12/2013	UND	3,00
5.8.3	VASO SANITÁRIO SIFONADO COM CAIXA ACOPLADA LOUÇA BRANCA, INCLUSO ENGATE FLEXÍVEL EM PLÁSTICO BRANCO, 1/2 X 40CM - FORNECIMENTO E INSTALAÇÃO. AF_12/2013	UND	5,00
5.8.4	Barra de apoio em aço inox polido, l=90cm, d=38.1 mm	UND	5,00

Rua do Fio, 441-A, Bairro Cangalheiro, 65606-250, Caxias/MA Email: fernandocxma@yahoo.com.br

Este documento encontra-se registrado no Conselho Regional de Engenharia e Agronomia do Estado do Maranhão, vinculado à Certidão nº 849187/2021, emitida em 25/06/2021

Certidão nº 849187/2021
25/06/2021, 14:38
Chave de Impressão: 862yz
O documento neste ato registrado foi emitido em 25/06/2021 e contém 15 folhas

G COSTA CARVALHO SANTOS E CIA LTDA
CNPJ 14. 693. 639/0001-04

5.9	ESQUADRIAS		
5.9.1	JANELA DE ALUMÍNIO MAXIM-AR, FIXAÇÃO COM ARGAMASSA, COM VIDROS, PADRONIZADA. AF_07/2016	M2	6,25
5.9.2	PORTA DE CORRER EM ALUMINIO, COM FOLHAS PARA VIDRO, INCLUSO VIDRO LISO INCOLOR, FECHADURA E PUXADOR, SEM GUARNICAO/ALIZAR/VISTA	M2	18,75
5.9.3	KIT DE PORTA DE MADEIRA PARA PINTURA, SEMIOCA (LEVE OU MÉDIA), PADRÃO MÉDIO, 90X210CM, ESPESSURA DE 3,5CM, ITENS INCLUSOS: DOBRADIÇAS, MONTAGEM E INSTALAÇÃO DO BATENTE, FECHADURA COM EXECUÇÃO DO FURO - FORNECIMENTO E INSTALAÇÃO. AF_08/2015	UND	5,00
5.9.4	KIT DE PORTA DE MADEIRA ALMOFADADA, SEMIOCA (LEVE OU MÉDIA), PADRÃO MÉDIO 60X210CM, ESPESSURA DE 3CM, ITENS INCLUSOS: DOBRADIÇAS, MONTAGEM E INSTALAÇÃO DO BATENTE, SEM FECHADURA - FORNECIMENTO E INSTALAÇÃO. AF_08/2015	UND	3,00
5.10	PINTURAS		
5.10.1	APLICAÇÃO DE FUNDO SELADOR LÁTEX PVA EM PAREDES, UMA DEMÃO. AF_06/2014	M2	268,74
5.10.2	APLICAÇÃO DE FUNDO SELADOR LÁTEX PVA EM TETO, UMA DEMÃO. AF_06/2014	M2	57,20
5.10.3	APLICAÇÃO E LIXAMENTO DE MASSA LÁTEX EM PAREDES, DUAS DEMÃOS. AF_06/2014	M2	268,74
5.10.4	APLICAÇÃO E LIXAMENTO DE MASSA LÁTEX EM TETO, DUAS DEMÃOS. AF_06/2014	M2	57,20
5.10.5	APLICAÇÃO MANUAL DE PINTURA COM TINTA LÁTEX PVA EM PAREDES, DUAS DEMÃOS. AF_06/2014	M2	268,74
5.10.6	APLICAÇÃO MECÂNICA DE PINTURA COM TINTA LÁTEX PVA EM TETO, DUAS DEMÃOS. AF_06/2014	M2	57,20
5.10.7	PINTURA ESMALTE BRILHANTE (2 DEMAOS) SOBRE SUPERFICIE METALICA, INCLUSIVE PROTECAO COM ZARCAO (1 DEMAO)	M2	245,50
6	PASSARELAS E RAMPAS		
6.1	MOVIMENTOS DE TERRA		
6.1.1	ESCAVAÇÃO MANUAL DE VALAS. AF_03/2016	M3	107,50
6.2	FUNDAÇÕES E ESTRUTURA		
6.2.1	FABRICAÇÃO DE FÔRMA PARA PILARES E ESTRUTURAS SIMILARES, EM CHAPA DE MADEIRA COMPENSADA RESINADA, E = 17 MM. AF_12/2015	M2	430,00
6.2.2	ARMACAO ACO CA-50 P/1,0M3 DE CONCRETO	UND	108,00

Rua do Fio, 441-A, Bairro Cangalheiro, 65606-250, Caxias/MA Email: fernandocxma@yahoo.com.br

Este documento encontra-se registrado no Conselho Regional de Engenharia e Agronomia do Estado do Maranhão, vinculado à Certidão nº 849187/2021, emitida em 25/06/2021

Certidão nº 849187/2021
25/06/2021, 14:38
Chave de Impressão: 862yz
O documento neste ato registrado foi emitido em 25/06/2021 e contem 15 folhas

G COSTA CARVALHO SANTOS E CIA LTDA
CNPJ 14. 693. 639/0001-04

6.2.3	Concreto simples usinado fck=25mpa, bombeado, lançado e adensado na infraestrutura	M3	107,50
6.2.4	Perfil "I" de aço tipo W310 x 21,10mm (21,10 kg/m)	M	563,59
6.2.5	Passarela em chapa xadrez 1/4", inclusive guardacorpo com tubo de aço galv. de 1 1/2"	M2	751,71
6.3	PINTURAS		
6.3.1	PINTURA ESMALTE BRILHANTE (2 DEMAOS) SOBRE SUPERFICIE METALICA, INCLUSIVE PROTECAO COM ZARCAO (1 DEMAO)	M2	1.341,10
7	PAVIMENTAÇÃO, CONTENÇÕES, PAISAGISMO, GRADIL E PORTAIS		
7.1	PAVIMENTAÇÃO EXTERNA E CONTENÇÕES		
7.1.1	ASSENTAMENTO DE GUIA (MEIO-FIO) EM TRECHO RETO, CONFECCIONADA EM CONCRETO PRÉFABRICADO, DIMENSÕES 100X15X13X20 CM (COMPRIMENTO X BASE INFERIOR X BASE SUPERIOR X ALTURA), PARA URBANIZAÇÃO INTERNA DE EMPREENDIMENTOS. AF_06/2016_P	M	506,55
7.1.2	EXECUÇÃO DE PASSEIO EM PISO INTERTRAVADO, COM BLOCO RETANGULAR COR NATURAL DE 20 X 10 CM, ESPESSURA 6 CM. AF_12/2015	M2	1.245,18
7.1.3	EXECUÇÃO DE PASSEIO EM PISO INTERTRAVADO, COM BLOCO RETANGULAR COLORIDO DE 20 X 10 CM, ESPESSURA 6 CM. AF_12/2015	M2	2.569,58
7.1.4	CONTENÇÃO EM MURO DE ARRIMO EM BLOCO DE CONCRETO	M2	611,85
7.1.5	Banco de concreto em alvenaria de tijolos maciços, assento em concreto simples, sem encosto, revestido em todas as faces com cerâmica Elizabeth 20x20 cm ou similar	M	31,25
7.1.6	Calha de concreto, com grelha de ferro, seção 0,20 x 0,20m	M	138,91
7.1.7	Calha de concreto seção 0,60 x 0,20m, sem grelha de ferro	M	124,50
7.2	GRADIL		
7.2.1	GRADE DE FERRO EM BARRA CHATA 3/16"	M2	3.419,90
7.2.2	PINTURA ESMALTE BRILHANTE (2 DEMAOS) SOBRE SUPERFICIE METALICA, INCLUSIVE PROTECAO COM ZARCAO (1 DEMAO)	M2	3.419,90
7.3	PORTAIS		
7.3.1	PÓRTICO EM TUBO METÁLICO PINTADO EM ESMALTE SINTÉTICO BRANCO, CONFORME PROJETO	UND	1,00
7.3.2	PÓRTICO EM ESTRUTURA DE MADEIRA EUCALIPTO REFLORESTADA ROLIÇA 15 CM DE DIÂMETRO, CONFORME PROJETO	UND	3,00
8	INSTALAÇÕES		
8.1	INSTALAÇÃO HIDRÁULICA		

Rua do Fio, 441-A, Bairro Cangalheiro, 65606-250, Caxias/MA Email: fernandocxma@yahoo.com.br

Este documento encontra-se registrado no Conselho Regional de Engenharia e Agronomia do Estado do Maranhão, vinculado à Certidão nº 849187/2021, emitida em 25/06/2021

Certidão nº 849187/2021
25/06/2021, 14:38
Chave de Impressão: 862yz
O documento neste ato registrado foi emitido em 25/06/2021 e contem 15 folhas

G COSTA CARVALHO SANTOS E CIA LTDA
CNPJ 14. 693. 639/0001-04

8.1.1	REGISTRO DE ESFERA, PVC, ROSCÁVEL, 3/4", FORNECIDO E INSTALADO EM RAMAL DE ÁGUA. AF_03/2015	UND	3,00
8.1.2	REGISTRO DE GAVETA BRUTO, LATÃO, ROSCÁVEL, 3/4", INSTALADO EM RESERVAÇÃO DE ÁGUA DE EDIFICAÇÃO QUE POSSUA RESERVATÓRIO DE FIBRA/FIBROCIMENTO – FORNECIMENTO E INSTALAÇÃO. AF_06/2016	UND	3,00
8.1.3	Registro tipo esfera em PVC c/borboleta, d = 3/4"	UND	1,00
8.1.4	JOELHO 90 GRAUS, PVC, SOLDÁVEL, DN 25MM, INSTALADO EM RAMAL DE DISTRIBUIÇÃO DE ÁGUA - FORNECIMENTO E INSTALAÇÃO. AF_12/2014	UND	4,00
8.1.5	ADAPTADOR CURTO COM BOLSA E ROSCA PARA REGISTRO, PVC, SOLDÁVEL, DN 25 MM X 3/4 , INSTALADO EM RESERVAÇÃO DE ÁGUA DE EDIFICAÇÃO QUE POSSUA RESERVATÓRIO DE FIBRA/FIBROCIMENTO FORNECIMENTO E INSTALAÇÃO. AF_06/2016	UND	10,00
8.1.6	CURVA 45 GRAUS, PVC, SOLDÁVEL, DN 25MM, INSTALADO EM PRUMADA DE ÁGUA - FORNECIMENTO E INSTALAÇÃO. AF_12/2014	UND	13,00
8.1.7	JOELHO 90 GRAUS, PVC, SOLDÁVEL, DN 25MM, INSTALADO EM RAMAL OU SUB-RAMAL DE ÁGUA - FORNECIMENTO E INSTALAÇÃO. AF_12/2014	UND	10,00
8.1.8	TUBO, PVC, SOLDÁVEL, DN 25MM, INSTALADO EM RAMAL OU SUB-RAMAL DE ÁGUA - FORNECIMENTO E INSTALAÇÃO. AF_12/2014	M	233,69
8.1.9	Tê 90º de pvc rígido soldável, marrom diâm = 25mm	UND	6,00
8.1.10	REGISTRO DE GAVETA BRUTO, LATÃO, ROSCÁVEL, 1", COM ACABAMENTO E CANOPLA CROMADOS, INSTALADO EM RESERVAÇÃO DE ÁGUA DE EDIFICAÇÃO QUE POSSUA RESERVATÓRIO DE FIBRA/FIBROCIMENTO – FORNECIMENTO E INSTALAÇÃO. AF_06/2016	UND	1,00
8.1.11	REGISTRO DE GAVETA BRUTO, LATÃO, ROSCÁVEL, 1 1/2", COM ACABAMENTO E CANOPLA CROMADOS, INSTALADO EM RESERVAÇÃO DE ÁGUA DE EDIFICAÇÃO QUE POSSUA RESERVATÓRIO DE FIBRA/FIBROCIMENTO – FORNECIMENTO E INSTALAÇÃO. AF_06/2016	UND	3,00
8.1.12	REGISTRO DE GAVETA BRUTO, LATÃO, ROSCÁVEL, 3/4", FORNECIDO E INSTALADO EM RAMAL DE ÁGUA. AF_12/2014	UND	10,00
8.1.13	ENGATE FLEXÍVEL EM INOX, 1/2" X 30CM - FORNECIMENTO E INSTALAÇÃO. AF_12/2013	UND	13,00
8.1.14	Joelho de redução 90º de pvc rígido soldável, marrom diâm = 25 x 20mm	UND	6,00

Rua do Fio, 441-A, Bairro Cangalheiro, 65606-250, Caxias/MA Email: fernandocxma@yahoo.com.br

Este documento encontra-se registrado no Conselho Regional de Engenharia e Agronomia do Estado do Maranhão, vinculado à Certidão nº 849187/2021, emitida em 25/06/2021

Certidão nº 849187/2021
25/06/2021, 14:38
Chave de Impressão: 862yz
O documento neste ato registrado foi emitido em 25/06/2021 e contém 15 folhas

G COSTA CARVALHO SANTOS E CIA LTDA
CNPJ 14. 693. 639/0001-04

8.1.15	ADAPTADOR COM FLANGE E ANEL DE VEDAÇÃO, PVC, SOLDÁVEL, DN 25 MM X 3/4 , INSTALADO EM RESERVAÇÃO DE ÁGUA DE EDIFICAÇÃO QUE POSSUA RESERVATÓRIO DE FIBRA/FIBROCIMENTO FORNECIMENTO E INSTALAÇÃO. AF_06/2016	UND	20,00
8.1.16	ADAPTADOR COM FLANGE E ANEL DE VEDAÇÃO, PVC, SOLDÁVEL, DN 32 MM X 1 , INSTALADO EM RESERVAÇÃO DE ÁGUA DE EDIFICAÇÃO QUE POSSUA RESERVATÓRIO DE FIBRA/FIBROCIMENTO FORNECIMENTO E INSTALAÇÃO. AF_06/2016	UND	3,00
8.1.17	ADAPTADOR COM FLANGE E ANEL DE VEDAÇÃO, PVC, SOLDÁVEL, DN 50 MM X 1 1/2 , INSTALADO EM RESERVAÇÃO DE ÁGUA DE EDIFICAÇÃO QUE POSSUA RESERVATÓRIO DE FIBRA/FIBROCIMENTO FORNECIMENTO E INSTALAÇÃO. AF_06/2016	UND	5,00
8.1.18	Bucha de redução longa de pvc rígido soldável, marrom, diâm = 50 x 32mm	UND	3,00
8.1.19	CURVA 45 GRAUS, PVC, SOLDÁVEL, DN 25MM, INSTALADO EM RAMAL DE DISTRIBUIÇÃO DE ÁGUA - FORNECIMENTO E INSTALAÇÃO. AF_12/2014	UND	8,00
8.1.20	CURVA 90 GRAUS, PVC, SOLDÁVEL, DN 25MM, INSTALADO EM RAMAL OU SUB-RAMAL DE ÁGUA - FORNECIMENTO E INSTALAÇÃO. AF_12/2014	UND	4,00
8.1.21	JOELHO 45 GRAUS, PVC, SOLDÁVEL, DN 50MM, INSTALADO EM PRUMADA DE ÁGUA - FORNECIMENTO E INSTALAÇÃO. AF_12/2014	UND	4,00
8.1.22	JOELHO 90 GRAUS, PVC, SOLDÁVEL, DN 25MM, INSTALADO EM PRUMADA DE ÁGUA - FORNECIMENTO E INSTALAÇÃO. AF_12/2014	UND	26,00
8.1.23	JOELHO 90 GRAUS, PVC, SOLDÁVEL, DN 32MM, INSTALADO EM RAMAL OU SUB-RAMAL DE ÁGUA - FORNECIMENTO E INSTALAÇÃO. AF_12/2014	UND	5,00
8.1.24	JOELHO 90 GRAUS, PVC, SOLDÁVEL, DN 50MM, INSTALADO EM PRUMADA DE ÁGUA - FORNECIMENTO E INSTALAÇÃO. AF_12/2014	UND	9,00
8.1.25	Joelho de redução 90º de pvc rígido soldável, marrom diâm = 32 x 25mm	UND	5,00
8.1.26	TUBO, PVC, SOLDÁVEL, DN 25MM, INSTALADO EM RAMAL OU SUB-RAMAL DE ÁGUA - FORNECIMENTO E INSTALAÇÃO. AF_12/2014	M	114,71
8.1.27	TUBO, PVC, SOLDÁVEL, DN 32MM, INSTALADO EM RAMAL OU SUB-RAMAL DE ÁGUA - FORNECIMENTO E INSTALAÇÃO. AF_12/2014	M	28,58

Rua do Fio, 441-A, Bairro Cangalheiro, 65606-250, Caxias/MA Email: fernandocxma@yahoo.com.br

Este documento encontra-se registrado no Conselho Regional de Engenharia e Agronomia do Estado do Maranhão, vinculado à Certidão nº 849187/2021, emitida em 25/06/2021

Certidão nº 849187/2021
25/06/2021, 14:38
Chave de Impressão: 862yz
O documento neste ato registrado foi emitido em 25/06/2021 e contém 15 folhas

G COSTA CARVALHO SANTOS E CIA LTDA
CNPJ 14. 693. 639/0001-04

8.1.28	(COMPOSIÇÃO REPRESENTATIVA) DO SERVIÇO DE INSTALAÇÃO DE TUBOS DE PVC, SOLDÁVEL, ÁGUA FRIA, DN 50 MM (INSTALADO EM PRUMADA), INCLUSIVE CONEXÕES, CORTES E FIXAÇÕES, PARA PRÉDIOS. AF_10/2015	M	85,88
8.1.29	Tê 90º de pvc rígido soldável, marrom diâm = 25mm	UND	15,00
8.1.30	Te 90º de pvc rígido soldável, marrom diâm = 32mm	UND	3,00
8.1.31	Tê 90º de pvc rígido soldável, marrom diâm = 50mm	UND	4,00
8.1.32	TÊ DE REDUÇÃO, PVC, SOLDÁVEL, DN 50MM X 25MM, INSTALADO EM PRUMADA DE ÁGUA - FORNECIMENTO E INSTALAÇÃO. AF_12/2014	UND	3,00
8.1.33	Joelho de redução 90º de pvc rígido soldável, marrom diâm = 25 x 20mm	UND	10,00
8.2	**INSTALAÇÃO SANITÁRIA E DE ÁGUAS PLUVIAIS**		
8.2.1	CAIXA DE GORDURA SIMPLES EM CONCRETO PREMOLDADO DN 40MM COM TAMPA - FORNECIMENTO E INSTALACAO	UND	4,00
8.2.2	CAIXA SIFONADA, PVC, DN 100 X 100 X 50 MM, JUNTA ELÁSTICA, FORNECIDA E INSTALADA EM RAMAL DE DESCARGA OU EM RAMAL DE ESGOTO SANITÁRIO. AF_12/2014	UND	8,00
8.2.3	SIFÃO DO TIPO GARRAFA/COPO EM PVC 1.1/4" X 1.1/2" - FORNECIMENTO E INSTALAÇÃO. AF_12/2013	UND	10,00
8.2.4	VÁLVULA EM METAL CROMADO 1.1/2" X 1.1/2" PARA TANQUE OU LAVATÓRIO, COM OU SEM LADRÃO - FORNECIMENTO E INSTALAÇÃO. AF_12/2013	UND	10,00
8.2.5	Curva 45° curta em pvc rígido soldável, diâm = 100mm	UND	1,00
8.2.6	Curva 45° longa em pvc rígido c/ anéis, diâm =100mm	UND	4,00
8.2.7	Curva 45° longa em pvc rígido soldável, diâm = 50mm	UND	6,00
8.2.8	Curva 90° curta pvc soldável p/ esgoto secundário, diâm = 40mm	UND	10,00
8.2.9	Joelho 45° em pvc rígido soldável, para esgoto predial, diâm = 100mm	UND	1,00
8.2.10	Joelho 90° em pvc rígido soldável, para esgoto predial, diâm = 100mm	UND	9,00
8.2.11	Joelho 90° em pvc rígido c/ anéis, para esgoto predial, diâm = 50mm	UND	9,00
8.2.12	Joelho de 90° em pvc rígido c/ anéis, para esgoto secundário, diâm = 40mm	UND	10,00
8.2.13	Junção simples em pvc rígido c/ anéis, para esgoto primário, diâm =100 x 50mm	UND	1,00
8.2.14	Junção simples em pvc rígido soldável, para esgoto primário, diâm = 100 x 100mm	UND	3,00

Rua do Fio, 441-A, Bairro Cangalheiro, 65606-250, Caxias/MA Email: fernandocxma@yahoo.com.br

Este documento encontra-se registrado no Conselho Regional de Engenharia e Agronomia do Estado do Maranhão, vinculado à Certidão nº 849187/2021, emitida em 25/06/2021

Certidão nº 849187/2021
25/06/2021, 14:38
Chave de Impressão: 862yz
O documento neste ato registrado foi emitido em 25/06/2021 e contém 15 folhas

G COSTA CARVALHO SANTOS E CIA LTDA
CNPJ 14. 693. 639/0001-04

8.2.15	Junção simples em pvc rígido c/ anéis, para esgoto primário, diâm = 75 x 50mm	UND	3,00
8.2.16	TUBO PVC, SERIE NORMAL, ESGOTO PREDIAL, DN 100 MM, FORNECIDO E INSTALADO EM RAMAL DE DESCARGA OU RAMAL DE ESGOTO SANITÁRIO. AF_12/2014	M	60,61
8.2.17	TUBO PVC, SERIE NORMAL, ESGOTO PREDIAL, DN 40 MM, FORNECIDO E INSTALADO EM RAMAL DE DESCARGA OU RAMAL DE ESGOTO SANITÁRIO. AF_12/2014	M	8,30
8.2.18	TUBO PVC, SERIE NORMAL, ESGOTO PREDIAL, DN 50 MM, FORNECIDO E INSTALADO EM RAMAL DE DESCARGA OU RAMAL DE ESGOTO SANITÁRIO. AF_12/2014	M	79,43
8.2.19	TUBO PVC, SERIE NORMAL, ESGOTO PREDIAL, DN 75 MM, FORNECIDO E INSTALADO EM RAMAL DE DESCARGA OU RAMAL DE ESGOTO SANITÁRIO. AF_12/2014	M	20,01
8.2.20	Fornecimento de tê de redução 90º de pvc, junta elástica, com bolsas, diam. = 100 x 50mm	UND	1,00
8.2.21	Tê sanitário em pvc rígido c/ anéis, para esgoto primário, diâm = 50 x 50mm	UND	4,00
8.2.22	Tê sanitario em pvc rigido soldável, para esgoto primário, diâm = 75 x 50mm	UND	1,00
8.2.23	CAIXA DE AREIA 60X60X60CM EM ALVENARIA - EXECUÇÃO	UND	4,00
8.2.24	CAIXA DE INSPECAO EM ANEL DE CONCRETO PRE MOLDADO, COM 950MM DE ALTURA TOTAL. ANEIS COM ESP=50MM, DIAM =600MM. EXCLUSIVE TAMPAO E ESCAVACAO - FORNECIMENTO E INSTALACAO	UND	4,00
8.2.25	Joelho 90° em pvc rígido c/ anéis, para esgoto predial, diâm = 75mm	UND	4,00
8.2.26	TUBO PVC, SERIE NORMAL, ESGOTO PREDIAL, DN 150 MM, FORNECIDO E INSTALADO EM SUBCOLETOR AÉREO DE ESGOTO SANITÁRIO. AF_12/2014	M	53,63
8.2.27	Joelho 45° em pvc rígido soldável, para esgoto predial, diâm = 50mm	UND	5,00
8.2.28	Joelho 90° em pvc rígido c/ anéis, para esgoto predial, diâm = 75mm	UND	1,00
8.2.29	Tê sanitário em pvc rígido c/ anéis, para esgoto primário, diâm =100 x 50mm	UND	1,00
8.2.30	FOSSA SÉPTICA EM ALVENARIA DE TIJOLO CERÂMICO MACIÇO, DIMENSÕES EXTERNAS DE 1,90X1,10X1,40 M, VOLUME DE 1.500 LITROS, REVESTIDO INTERNAMENTE COM MASSA ÚNICA E IMPERMEABILIZANTE E COM TAMPA DE CONCRETO ARMADO COM ESPESSURA DE 8 CM	UND	3,00

Rua do Fio, 441-A, Bairro Cangalheiro, 65606-250, Caxias/MA Email: fernandocxma@yahoo.com.br

Este documento encontra-se registrado no Conselho Regional de Engenharia e Agronomia do Estado do Maranhão, vinculado à Certidão nº 849187/2021, emitida em 25/06/2021

Certidão nº 849187/2021
25/06/2021, 14:38
Chave de Impressão: 862yz
O documento neste ato registrado foi emitido em 25/06/2021 e contém 15 folhas

G COSTA CARVALHO SANTOS E CIA LTDA
CNPJ 14. 693. 639/0001-04

8.2.31	SUMIDOURO EM ALVENARIA DE TIJOLO CERAMICO MACIÇO DIAMETRO 1,40M E ALTURA 5,00M, COM TAMPA EM CONCRETO ARMADO DIAMETRO 1,60M E ESPESSURA 10CM	UND	3,00
8.3	INSTALAÇÃO ELÉTRICA		
8.3.1	ELETRODUTO FLEXÍVEL CORRUGADO, PVC, DN 25 MM (3/4"), PARA CIRCUITOS TERMINAIS, INSTALADO EM PAREDE - FORNECIMENTO E INSTALAÇÃO. AF_12/2015	M	2.500,00
8.3.2	ELETRODUTO RIGIDO ROSCÁVEL, PVC, DN 25 MM (3/4"), PARA CIRCUITOS TERMINAIS, INSTALADO EM PAREDE - FORNECIMENTO E INSTALAÇÃO. AF_12/2015	M	3,75
8.3.3	CAIXA RETANGULAR 4" X 2" BAIXA (0,30 M DO PISO), PVC, INSTALADA EM PAREDE - FORNECIMENTO E INSTALAÇÃO. AF_12/2015	UND	68,00
8.3.4	CAIXA OCTOGONAL 3" X 3", PVC, INSTALADA EM LAJE - FORNECIMENTO E INSTALAÇÃO. AF_12/2015	UND	544,00
8.3.5	CURVA 180 GRAUS PARA ELETRODUTO, PVC, ROSCÁVEL, DN 25 MM (3/4"), PARA CIRCUITOS TERMINAIS, INSTALADA EM PAREDE - FORNECIMENTO E INSTALAÇÃO. AF_12/2015	UND	3,00
8.3.6	CURVA 90 GRAUS PARA ELETRODUTO, PVC, ROSCÁVEL, DN 25 MM (3/4"), PARA CIRCUITOS TERMINAIS, INSTALADA EM PAREDE - FORNECIMENTO E INSTALAÇÃO. AF_12/2015	UND	5,00
8.3.7	LUVA PARA ELETRODUTO, PVC, ROSCÁVEL, DN 25 MM (3/4"), PARA CIRCUITOS TERMINAIS, INSTALADA EM PAREDE - FORNECIMENTO E INSTALAÇÃO. AF_12/2015	UND	10,00
8.3.8	CABO DE COBRE FLEXÍVEL ISOLADO, 1,5 MM², ANTICHAMA 450/750 V, PARA CIRCUITOS TERMINAIS - FORNECIMENTO E INSTALAÇÃO. AF_12/2015	M	805,50
8.3.9	CABO DE COBRE FLEXÍVEL ISOLADO, 10 MM², ANTICHAMA 450/750 V, PARA CIRCUITOS TERMINAIS - FORNECIMENTO E INSTALAÇÃO. AF_12/2015	M	658,13
8.3.10	CABO DE COBRE FLEXÍVEL ISOLADO, 2,5 MM², ANTICHAMA 450/750 V, PARA CIRCUITOS TERMINAIS - FORNECIMENTO E INSTALAÇÃO. AF_12/2015	M	5.729,00
8.3.11	CABO DE COBRE FLEXÍVEL ISOLADO, 4 MM², ANTICHAMA 450/750 V, PARA CIRCUITOS TERMINAIS - FORNECIMENTO E INSTALAÇÃO. AF_12/2015	M	2.480,25
8.3.12	INTERRUPTOR PARALELO (1 MÓDULO), 10A/250V, INCLUINDO SUPORTE E PLACA - FORNECIMENTO E INSTALAÇÃO. AF_12/2015	UND	4,00
8.3.13	INTERRUPTOR SIMPLES (1 MÓDULO), 10A/250V, INCLUINDO SUPORTE E PLACA - FORNECIMENTO E INSTALAÇÃO. AF_12/2015	UND	11, 00

Rua do Fio, 441-A, Bairro Cangalheiro, 65606-250, Caxias/MA Email: fernandocxma@yahoo.com.br

Este documento encontra-se registrado no Conselho Regional de Engenharia e Agronomia do Estado do Maranhão, vinculado à Certidão nº 849187/2021, emitida em 25/06/2021

Certidão nº 849187/2021
25/06/2021, 14:38
Chave de Impressão: 862yz
O documento neste ato registrado foi emitido em 25/06/2021 e contém 15 folhas

G COSTA CARVALHO SANTOS E CIA LTDA
CNPJ 14. 693. 639/0001-04

8.3.14	INTERRUPTOR SIMPLES (2 MÓDULOS), 10A/250V, INCLUINDO SUPORTE E PLACA - FORNECIMENTO E INSTALAÇÃO. AF_12/2015	UND	3,00
8.3.15	INTERRUPTOR SIMPLES (3 MÓDULOS), 10A/250V, INCLUINDO SUPORTE E PLACA - FORNECIMENTO E INSTALAÇÃO. AF_12/2015	UND	5,00
8.3.16	TOMADA BAIXA DE EMBUTIR (2 MÓDULOS), 2P+T 10 A, INCLUINDO SUPORTE E PLACA - FORNECIMENTO E INSTALAÇÃO. AF_12/2015	UND	38,00
8.3.17	TOMADA BAIXA DE EMBUTIR (1 MÓDULO), 2P+T 10 A, INCLUINDO SUPORTE E PLACA - FORNECIMENTO E INSTALAÇÃO. AF_12/2015	UND	9,00
8.3.18	DISJUNTOR TERMOMAGNETICO MONOPOLAR PADRAO NEMA (AMERICANO) 10 A 30A 240V, FORNECIMENTO E INSTALACAO	UND	45,00
8.3.19	DISJUNTOR TERMOMAGNETICO MONOPOLAR PADRAO NEMA (AMERICANO) 35 A 50A 240V, FORNECIMENTO E INSTALACAO	UND	1,00
8.3.20	DISJUNTOR TERMOMAGNETICO BIPOLAR PADRAO NEMA (AMERICANO) 10 A 50A 240V, FORNECIMENTO E INSTALACAO	UND	8,00
8.3.21	Luminária tipo arandela em aluminio escovado cor branco, linha Decoratta, Magiluz ou similar, inclusive lâmpada	UND	66,00
8.3.22	Luminária de embutir para fluorescente tubular T5, 2x14w, inclusive lâmpadas e reatores, ref.: C-02, da Abalux ou similar	UND	3,00
8.3.23	Lâmpada tubLED com tensão de entrada de 127 a té 220VCA, potência 12W, tem. de cor 5.700K, vida útil >50.000 horas, da Ledstar-Unicoba ou similar	UND	30,00
8.3.24	Luminária tipo espeto com lâmpada led 3w	UND	324,00
8.3.25	Poste metálico decorativo, em aço galvanizado com altura de 1,00 metros	UND	18,00
8.3.26	CAIXA DE PASSAGEM 30X30X40 COM TAMPA E DRENO BRITA	UND	4,00
8.3.27	CAIXA DE PASSAGEM 20X20X25 FUNDO BRITA COM TAMPA	UND	96,00
8.3.28	HASTE COPERWELD 3/4" X 3,00M COM CONECTOR	UND	4,00
8.3.29	POSTE CONCRETO SECAO CIRCULAR COMPRIMENTO=5M CARGA NOMINAL TOPO 100KG INCLUSIVE ESCAVACAO EXCLUSIVE TRANSPORTE - FORNECIMENTO E COLOCACAO	UND	1,00
8.3.30	QUADRO DE DISTRIBUICAO DE ENERGIA P/ 6 DISJUNTORES TERMOMAGNETICOS MONOPOLARES SEM BARRAMENTO, DE EMBUTIR, EM CHAPA METALICA - FORNECIMENTO E INSTALACAO	UND	8,00
8.3.31	CAIXA DE PROTECAO PARA MEDIDOR MONOFASICO, FORNECIMENTO E INSTALACAO	UND	8,00

Rua do Fio, 441-A, Bairro Cangalheiro, 65606-250, Caxias/MA Email: fernandocxma@yahoo.com.br

Este documento encontra-se registrado no Conselho Regional de Engenharia e Agronomia do Estado do Maranhão, vinculado à Certidão nº 849187/2021, emitida em 25/06/2021

Certidão nº 849187/2021
25/06/2021, 14:38
Chave de Impressão: 862yz
O documento neste ato registrado foi emitido em 25/06/2021 e contém 15 folhas

G COSTA CARVALHO SANTOS E CIA LTDA
CNPJ 14. 693. 639/0001-04

9	LIMPEZA FINAL		
9.1	LIMPEZA FINAL DA OBRA	M2	8.617,11

Caxias – MA, 10 de maio de 2021.

FRANCISCO FERNANDES DOS SANTOS
CPF 726.353.123-20 RG 37.994.321-9
ADMINISTRADOR
G COSTA CARVALHO SANTOS E CIA LTDA

Reconheço Por Semelhança Firma Sem Valor Economico de
[illegible] FRANCISCO FERNANDES DOS SANTOS
São Paulo-SP, 22 de Junho de 2021
Em testemunho _____ da verdade.
Selo(s): 1240AA0824672
Valor: R$6,75

EDUARDO BRITO DO CARMO
Escrevente Substituto

Rua do Fio. 441-A, Bairro Cangalheiro, 65606-250, Caxias/MA Email: fernandocxma@yahoo.com.br

Este documento encontra-se registrado no Conselho Regional de Engenharia e Agronomia do Estado do Maranhão, vinculado à Certidão nº 849187/2021, emitida em 25/06/2021

Certidão nº 849187/2021
25/06/2021, 14:38
Chave de Impressão: 862yz
O documento neste ato registrado foi emitido em 25/06/2021 e contém 15 folhas

Certidão de Acervo Técnico - CAT
Resolução Nº 1025 de 30 de Outubro de 2009
Resolução Nº 218 de 29 de Junho de 1973

CREA-MA

CAT COM REGISTRO DE ATESTADO

836528/2020

Atividade concluída

Conselho Regional de Engenharia e Agronomia do Estado do Maranhão

CERTIFICAMOS, em cumprimento ao disposto na Resolução nº 1.025, de 30 de outubro de 2009, do Confea, que consta dos assentamentos deste Conselho Regional de Engenharia e Agronomia do Estado do Maranhão - Crea-MA, o Acervo Técnico do profissional **ADRIANO BEZERRA MOURA** referente à(s) Anotação(ões) de Responsabilidade Técnica - ART abaixo descriminada(s):

Profissional: **ADRIANO BEZERRA MOURA**
Registro: **112879MA** RNP: **1118750250**
Título profissional: ENGENHEIRO CIVIL

Número da ART: **MA20200366929** Tipo de ART: OBRA / SERVIÇO Registrada em: 06/10/2020 Baixada em: 09/11/2020
Forma de registro: INICIAL Participação técnica: INDIVIDUAL
Empresa contratada: **PLANEJAR-CONSTRUCOES SERVICOS EIRELI**

Contratante: **MUNICÍPIO DE ALDEIAS ALTAS - MA** CPF/CNPJ: **06.096.853/0001-55**
Endereço do contratante: AVENIDA JOÃO ROSA Nº: 285
Complemento: Bairro: CENTRO
Cidade: ALDEIAS ALTAS UF: MA CEP: 65610000
Contrato: 001.013.108/2020 Celebrado em: 03/09/2020
Valor do contrato: R$ 458.156,84 Tipo de contratantee: Pessoa Jurídica de Direito Público
Ação Institucional: Outros
Endereço da obra/serviço: OUTROS VÁRIOS PRÉDIOS PÚBLICOS Nº: S/N
Complemento: Bairro: ZONA URBANA
Cidade: ALDEIAS ALTAS UF: MA CEP: 65610000
Coordenadas Geográficas: -4.630625, -43.471456
Data de início: 07/09/2020 Conclusão efetiva: 07/11/2020
Finalidade: Outro
Proprietário: MUNICÍPIO DE ALDEIAS ALTAS - MA CPF/CNPJ: 06.096.853/0001-55

Atividade Técnica: **1 - ATUACAO** #A0130 - PINTURA 53 - EXECUCAO 5.00 unidade; **1 - ATUACAO** #A0132 - REVESTIMENTO 53 - EXECUCAO 5.00 unidade; **1 - ATUACAO** #A0404 - REDE DE ESGOTO 53 - EXECUCAO 5.00 unidade; **1 - ATUACAO** #A0435 - INSTALACOES HIDRAULICAS 53 - EXECUCAO 5.00 unidade; **1 - ATUACAO** #A0507 - PAVIMENTACAO DE CONCRETO 53 - EXECUCAO 5.00 unidade; **1 - ATUACAO** #B1106 - INSTALACAO ELETRICA EM B.TENSAO P/ FINS RESID./COMERC. 53 - EXECUCAO 5.00 unidade;

Observações

:MANUTENÇÃO PREDIAL PREVENTIVA E CORRETIVA EM DIVERSOS PRÉDIOS PÚBLICOS NA CIDADE DE ALDEIAS ALTAS - MA, CONFORME CONTRATO Nº 001.013.108/2020.

Informações Complementares

CERTIFICAMOS, finalmente, que se encontra vinculado à presente Certidão de Acervo Técnico – CAT, o atestado contendo 4 folha(s), expedido pelo contratante da obra/serviço, a quem cabe a responsabilidade pela veracidade e exatidão das informações nele constantes.

Certidão de Acervo Técnico nº 836528/2020
01/12/2020, 10:03
wBx9C

A Certidão de Acervo Técnico (CAT) à qual o atestado está vinculado constituirá prova da capacidade técnico-profissional da pessoa jurídica somente se o responsável técnico indicado estiver ou venha a ser integrado ao seu quadro técnico por meio de declaração entregue no momento da habilitação ou da entrega das propostas.

Certificamos que se encontra vinculado à presente CAT o atestado apresentado em cumprimento à Lei nº 8.666/93, expedido pela pessoa jurídica contratante, a quem cabe a responsabilidade pela veracidade e exatidão das informações nele constantes. É de responsabilidade deste Conselho a verificação da atividade profissional em conformidade com a Lei nº 5.194/66 e Resoluções do Conselho Federal de Engenharia e Agronomia - CONFEA.

Esta certidão perderá a validade, caso ocorra qualquer alteração posterior dos elementos cadastrais nela contidos.

Fica(m) Excluído(s), no entanto, o(s) serviço(s) cujas atribuições não competem ao(s) profissional(is) em questão.

A autenticidade desta Certidão pode ser verificada em: https://crea-ma.sitac.com.br/publico/, com a chave: wBx9C

PREFEITURA DE ALDEIAS ALTAS

ATESTADO DE CAPACIDADE TÉCNICA

Atestamos para fins de prova, aptidão e desempenho, que a empresa **PLANEJAR CONSTRUÇÕES E SERVIÇOS EIRELI**, sediada na Avenida Central, 1848, Sala 08, 1º Andar - Centro, CEP 65.600-160, Caxias - MA, juntamente com seu responsável ADRIANO BEZERRA MOURA, Engenheiro Civil, **CREA – 111875025-0**, prestou serviços à **PREFEITURA MUNICIPAL DE ALDEIAS ALTAS, CNPJ 06.096.853/0001-55**, sediada na Avenida João Rosa, 285 - Centro, CEP 65.610-000, Aldeias Altas – MA.

A obra tinha por objeto **MANUTENÇÃO PREDIAL PREVENTIVA E CORRETIVA EM DIVERSOS PRÉDIOS PÚBLICOS NA CIDADE DE ALDEIAS ALTAS - MA**, com data de início **07/09/2020**, data de término **07/11/2020**, ART nº **MA20200366929** e contrato **001.013.108/2020**.

Registramos, ainda, que as prestações dos serviços acima referidos apresentaram um último desempenho operacional, atendendo a todas as especificações e exigências de acordo com o projeto executivo, memorial descritivo e normas técnicas, de forma criteriosa e satisfatória. A empresa contratada cumpriu fielmente com suas obrigações, nada constando que a desabone tecnicamente.

OBS: SEGUE EM ANEXO A PLANILHA COM OS QUANTITATIVOS DOS SERVIÇOS PRESTADOS.

Aldeias Altas – MA, 07 de novembro de 2020.

ELIAS JUNIOR FIRMEZA DE AZEVEDO
SECRETÁRIO MUNICIPAL DE INFRAESTRUTURA

Marcos Victor Oliveira de Souza
Engenheiro Civil
CREA-MA 1118372050

Este documento encontra-se registrado no Conselho Regional de Engenharia e Agronomia do Estado do Maranhão, vinculado à Certidão nº 836528/2020, emitida em 01/12/2020

Certidão nº 836528/2020
01/12/2020, 10:26
Chave de Impressão: wBx9C
O documento neste ato registrado foi emitido em 01/12/2020 e contém 4 folhas

PREFEITURA DE ALDEIAS ALTAS

'PLANILHA

ITEM	SERVIÇO	CONTRATADO	
		UND	QUANT.
1	**SERVIÇOS INICIAIS**		
1.1	PLACA DE OBRA EM CHAPA DE ACO GALVANIZADO	m²	30,00
2	**MANUTENÇÃO EM REVESTIMENTO**		
2.1	CHAPISCO APLICADO EM ALVENARIA (SEM PRESENÇA DE VÃOS) E ESTRUTURAS DE CONCRETO DE FACHADA, COM COLHER DE PEDREIRO. ARGAMASSA TRAÇO 1:3 COM PREPARO MANUAL. AF_06/2014	m²	3.500,00
2.2	MASSA ÚNICA, PARA RECEBIMENTO DE PINTURA, EM ARGAMASSA TRAÇO 1:2:8, PREPARO MANUAL, APLICADA MANUALMENTE EM FACES INTERNAS DE PAREDES, ESPESSURA DE 20MM, COM EXECUÇÃO DE TALISCAS. AF_06/2014	m²	3.500,00
2.3	REVESTIMENTO CERÂMICO PARA PAREDES INTERNAS COM PLACAS TIPO ESMALTADA EXTRA DE DIMENSÕES 20X20 CM APLICADAS EM AMBIENTES DE ÁREA MAIOR QUE 5 M² A MEIA ALTURA DAS PAREDES. AF_06/2014	m²	1.000,00
3	**MANUTENÇÃO EM PAVIMENTAÇÃO**		
3.1	COMPACTAÇÃO MECÂNICA DE SOLO PARA EXECUÇÃO DE RADIER, COM COMPACTADOR DE SOLOS A PERCUSSÃO. AF_09/2017	m²	3.000,00
3.2	CONTRAPISO EM ARGAMASSA TRAÇO 1:4 (CIMENTO E AREIA), PREPARO MANUAL, APLICADO EM ÁREAS SECAS SOBRE LAJE, ADERIDO, ESPESSURA 2CM. AF_06/2014	m²	3.000,00
3.3	REVESTIMENTO CERÂMICO PARA PISO COM PLACAS TIPO ESMALTADA EXTRA DE DIMENSÕES 45X45 CM APLICADA EM AMBIENTES DE ÁREA MAIOR QUE 10 M2. AF_06/2014	m²	3.000,00
3.4	RODAPÉ CERÂMICO DE 7CM DE ALTURA COM PLACAS TIPO ESMALTADA EXTRA DE DIMENSÕES 45X45CM. AF_06/2014	M	800,00
3.5	PAVIMENTAÇÃO DE CONCRETO P/PISO PERMEAVEL DRENANTE	m²	3.000,00
3.6	PISO INTERTRAVADO, COM BLOCO RETANGULAR DE CONCRETO COLORIDO DE 20 X 10 CM, ESPESSURA 8 CM	m²	1.300,00
4	**MANUTENÇÃO EM ESQUADRIAS**		
4.1	KIT DE PORTA DE MADEIRA FRISADA, SEMI-OCA (LEVE OU MÉDIA), PADRÃO POPULAR, 80X210CM, ESPESSURA DE 3,5CM, ITENS INCLUSOS: DOBRADIÇAS, MONTAGEM E INSTALAÇÃO DO BATENTE, SEM FECHADURA - FORNECIMENTO E INSTALAÇÃO. AI_12/2019	UN	15,00

Este documento encontra-se registrado no Conselho Regional de Engenharia e Agronomia do Estado do Maranhão, vinculado à Certidão nº 836528/2020, emitida em 01/12/2020

Certidão nº 836528/2020
01/12/2020, 10:26
Chave de Impressão: w8x9C
O documento neste ato registrado foi emitido em 01/12/2020 e contém 4 folhas

PREFEITURA DE ALDEIAS ALTAS

4.2	JANELA DE ALUMÍNIO DE CORRER COM 2 FOLHAS PARA VIDROS, COM VIDROS, BATENTE, ACABAMENTO COM ACETATO OU BRILHANTE E FERRAGENS. EXCLUSIVE ALIZAR E CONTRAMARCO. FORNECIMENTO E INSTALAÇÃO. AF_12/2019	m²	43,20
4.3	GRADIL EM FERRO FIXADO EM VÃOS DE JANELAS, FORMADO POR BARRAS CHATAS DE 25X4,8 MM. AF_04/2019	m²	100,00
4.4	PORTAO DE FERRO EM CHAPA GALVANIZADA PLANA 14 GSG	m²	50,00
5	**MANUTENÇÃO EM COBERTURA**		
5.1	RETELHAMENTO C/ TELHA CERÂMICA ATE 20% NOVA	m²	5.000,00
5.2	TELHAMENTO COM TELHA CERÂMICA CAPA-CANAL, TIPO COLONIAL, COM ATÉ 2 ÁGUAS, INCLUSO TRANSPORTE VERTICAL. AF_07/2019	m²	2.000,00
5.3	TRAMA DE MADEIRA COMPOSTA POR RIPAS, CAIBROS E TERÇAS PARA TELHADOS DE ATÉ 2 ÁGUAS PARA TELHA CERÂMICA CAPA-CANAL, INCLUSO TRANSPORTE VERTICAL. AF_07/2019	m²	2.000,00
5.4	FABRICAÇÃO E INSTALAÇÃO DE TESOURA INTEIRA EM MADEIRA NÃO APARELHADA, VÃO DE 8 M, PARA TELHA ONDULADA DE FIBROCIMENTO, METÁLICA, PLÁSTICA OU TERMOACÚSTICA, INCLUSO IÇAMENTO. AF_07/2019	UN	10,00
6	**MANUTENÇÃO EM INSTALAÇÕES ELÉTRICAS**		
6.1	LUMINÁRIA TIPO PLAFON EM PLÁSTICO, DE SOBREPOR, COM 1 LÂMPADA DE 15 W, - FORNECIMENTO E INSTALAÇÃO. AF_11/2017	UN	300,00
6.2	PONTO DE ILUMINAÇÃO E TOMADA, RESIDENCIAL, INCLUINDO INTERRUPTOR SIMPLES E TOMADA 10A/250V, CAIXA ELÉTRICA, ELETRODUTO, CABO, RASGO, QUEBRA E CHUMBAMENTO (EXCLUINDO LUMINÁRIA E LÂMPADA). AF_01/2016	UN	150,00
6.3	MANUTENÇÃO CORRETIVA EM PONTO DE TOMADA RESIDENCIAL INCLUINDO TOMADA (2 MÓDULOS) 10A/250V, CAIXA ELÉTRICA, ELETRODUTO, CABO, RASGO, QUEBRA E CHUMBAMENTO. AF_01/2016	UN	150,00
6.4	QUADRO DE DISTRIBUICAO DE ENERGIA EM CHAPA DE ACO GALVANIZADO, PARA 12 DISJUNTORES TERMOMAGNETICOS MONOPOLARES, COM BARRAMENTO TRIFASICO E NEUTRO - FORNECIMENTO E INSTALACAO	UN	10,00
6.5	DISJUNTOR TERMOMAGNETICO MONOPOLAR PADRAO NEMA (AMERICANO) 10 A 30A 240V, FORNECIMENTO E INSTALACAO	UN	30,00
7	**MANUTENÇÃO EM INSTALAÇÃO HIDROSSANITÁRIA**		
7.1	BANCADA/BANCA/PIA DE ACO INOXIDAVEL (AISI 430) COM 1 CUBA CENTRAL, COM VALVULA, ESCORREDOR DUPLO, DE *0,55 X 1,20* M	UN	10,00

Este documento encontra-se registrado no Conselho Regional de Engenharia e Agronomia do Estado do Maranhão, vinculado à Certidão nº 836528/2020, emitida em 01/12/2020

Certidão nº 836528/2020
01/12/2020, 10:26
Chave de Impressão: wBx9C
O documento neste ato registrado foi emitido em 01/12/2020 e contém 4 folhas

PREFEITURA DE ALDEIAS ALTAS

7.2	TANQUE DE LOUÇA BRANCA, INCLUSO SIFÃO FLEXÍVEL EM METAL, VÁLVULA E TORNEIRA DE METAL CROMADO	UN	7,00
7.3	VASO SANITARIO SIFONADO CONVENCIONAL COM LOUÇA BRANCA - FORNECIMENTO E INSTALAÇÃO. AF_01/2020	UN	20,00
7.4	TORNEIRA PLÁSTICA 3/4" PARA TANQUE - FORNECIMENTO E INSTALAÇÃO. AF_01/2020	UN	20,00
7.5	MANUTENÇÃO CORRETIVA EM PONTO DE CONSUMO TERMINAL DE ÁGUA FRIA (SUBRAMAL) COM TUBULAÇÃO DE PVC, DN 25 MM, INSTALADO EM RAMAL DE ÁGUA, INCLUSOS RASGO E CHUMBAMENTO EM ALVENARIA. AF_12/2014	UN	20,00
7.6	MANUTENÇÃO CORRETIVA EM PONTO DE ESGOTO, INCLUINDO TUBO DE PVC RÍGIDO SOLDÁVEL DE 100 MM E CONEXÕES (VASOS SANITÁRIO)	UN	20,00
7.7	LIMPEZA DE FOSSA ACIMA DE 5M3	m³	200,00
8	**MANUTENÇÃO EM PINTURA**		
8.1	APLICAÇÃO MANUAL DE PINTURA COM TINTA LÁTEX PVA EM PAREDES, DUAS DEMÃOS. AF_06/2014	m²	8.000,00
8.2	APLICAÇÃO MANUAL DE PINTURA COM TINTA LÁTEX ACRÍLICA EM PAREDES, DUAS DEMÃOS. AF_06/2014	m²	8.000,00
9	**ADEQUAÇÕES DE COMBATE A INCÊNDIO**		
9.1	EXTINTOR DE CO2 6KG - FORNECIMENTO E INSTALAÇÃO	UN	9,00
9.2	EXTINTOR DE INCÊNDIO ÁGUA PRESSURIZADA 10L - FORNECIMENTO E INSTALAÇÃO	UN	5,00
9.3	PLACA DE SINALIZAÇÃO DE EMERGÊNCIA ADESIVO, PINTURA REFLETIVA	UN	43,00
9.4	LUMINÁRIA DE EMERGÊNCIA	UN	47,00

Aldeias Altas – MA, 07 de novembro de 2020.

ELIAS JUNIOR FIRMEZA DE AZEVEDO
SECRETÁRIO MUNICIPAL DE INFRAESTRUTURA

Marcos Victor Oliveira de Souza
Engenheiro Civil
CREA-MA 1118372050

Este documento encontra-se registrado no Conselho Regional de Engenharia e Agronomia do Estado do Maranhão, vinculado à Certidão nº 836528/2020, emitida em 01/12/2020

Certidão nº 836528/2020
01/12/2020, 10:26
Chave de Impressão: wBx9C
O documento neste ato registrado foi emitido em 01/12/2020 e contém 4 folhas

Certidão de Acervo Técnico - CAT
Resolução Nº 1025 de 30 de Outubro de 2009
Resolução Nº 218 de 29 de Junho de 1973

CREA-MA

CAT COM REGISTRO DE ATESTADO

851637/2021

Atividade concluída

Conselho Regional de Engenharia e Agronomia do Estado do Maranhão

CERTIFICAMOS, em cumprimento ao disposto na Resolução nº 1.025, de 30 de outubro de 2009, do Confea, que consta dos assentamentos deste Conselho Regional de Engenharia e Agronomia do Estado do Maranhão - Crea-MA, o Acervo Técnico do profissional **ADRIANO BEZERRA MOURA** referente à(s) Anotação(ões) de Responsabilidade Técnica - ART abaixo discriminada(s):

Profissional: **ADRIANO BEZERRA MOURA**
Registro: **1118750250MA** RNP: **1118750250**
Título profissional: ENGENHEIRO CIVIL

Número da ART: **MA20210403142** Tipo de ART: OBRA / SERVIÇO Registrada em: 09/03/2021 Baixada em: 03/08/2021
Forma de registro: INICIAL Participação técnica: INDIVIDUAL
Empresa contratada: **PLANEJAR-CONSTRUCOES SERVICOS EIRELI**

Contratante: **MUNICÍPIO DE ALDEIAS ALTAS - MA** CPF/CNPJ: **06.096.853/0001-55**
Endereço do contratante: AVENIDA JOÃO ROSA Nº: 285
Complemento: Bairro: CENTRO
Cidade: ALDEIAS ALTAS UF: MA CEP: 65610000
Contrato: 002.013.108/2020 Celebrado em: 03/02/2021
Valor do contrato: R$ 170.489,43 Tipo de contratantee: Pessoa Juridica de Direito Público
Ação institucional: Outros
Endereço da obra/serviço: AVENIDA JOÃO ROSA Nº: 285
Complemento: Bairro: CENTRO
Cidade: ALDEIAS ALTAS UF: MA CEP: 65610000
Coordenadas Geográficas: -4.628644, -43.471170
Data de início: 08/02/2021 Conclusão efetiva: 03/06/2021
Finalidade: Outro
Proprietário: MUNICÍPIO DE ALDEIAS ALTAS - MA CPF/CNPJ: 06.096.853/0001-55

Atividade Técnica: **1 - ATUACAO** #A0130 - PINTURA 53 - EXECUCAO 10.00 unidade; **1 - ATUACAO** #A0132 - REVESTIMENTO 53 - EXECUCAO 10.00 unidade; **1 - ATUACAO** #A0404 - REDE DE ESGOTO 53 - EXECUCAO 10.00 unidade; **1 - ATUACAO** #A0435 - INSTALACOES HIDRAULICAS 53 - EXECUCAO 10.00 unidade; **1 - ATUACAO** #A0507 - PAVIMENTACAO DE CONCRETO 53 - EXECUCAO 10.00 unidade; **1 - ATUACAO** #B1106 - INSTALACAO ELETRICA EM B.TENSAO P/ FINS RESID./COMERC. 53 - EXECUCAO 10.00 unidade; **1 - ATUACAO** #G0106 - PROTECAO CONTRA INCENDIO E CATASTROFES (NR23) 53 - EXECUCAO 10.00 unidade;

Observações

MANUTENÇÃO PREDIAL PREVENTIVA E CORRETIVA DOS PRÉDIOS PÚBLICOS MUNICIPAIS DE ALDEIAS ALTAS/MA – ESCOLA MUNICIPAL DE MÚSICA, CEMITÉRIO JATOBÁ, RODOVIÁRIA MUNICIPAL, MERCADO MUNICIPAL, CONSELHO TUTELAR, SECRETARIA MUNICIPAL DE AGRICULTURA, PREFEITURA MUNICIPAL/ BIBLIOTECA, SECRETARIA MUNICIPAL DE ASSISTÊNCIA SOCIAL, SECRETARIA MUNICIPAL DE SAÚDE E SECRETARIA MUNICIPAL DE EDUCAÇÃO.

Informações Complementares

CERTIFICAMOS, finalmente, que se encontra vinculado à presente Certidão de Acervo Técnico – CAT, o atestado contendo 5 folha(s), expedido pelo contratante da obra/serviço, a quem cabe a responsabilidade pela veracidade e exatidão das informações nele constantes.

Certidão de Acervo Técnico nº 851637/2021
05/08/2021, 14:36
6wdWy

A Certidão de Acervo Técnico (CAT) à qual o atestado está vinculado constituirá prova da capacidade técnico-profissional da pessoa jurídica somente se o responsável técnico indicado estiver ou venha a ser integrado ao seu quadro técnico por meio de declaração entregue no momento da habilitação ou da entrega das propostas.

Certificamos que se encontra vinculado à presente CAT o atestado apresentado em cumprimento à Lei nº 8.666/93, expedido pela pessoa jurídica contratante, a quem cabe a responsabilidade pela veracidade e exatidão das informações nele constantes. É de responsabilidade deste Conselho a verificação da atividade profissional em conformidade com a Lei nº 5.194/66 e Resoluções do Conselho Federal de Engenharia e Agronomia - CONFEA.

Esta certidão perderá a validade, caso ocorra qualquer alteração posterior dos elementos cadastrais nela contidos.

Fica(m) Excluído(s), no entanto, o(s) serviço(s) cujas atribuições não competem ao(s) profissional(is) em questão.

A autenticidade desta Certidão pode ser verificada em: https://crea-ma.sitac.com.br/publico/, com a chave: 6wdWy

ALDEIAS ALTAS trabalhando para todos

SECRETARIA MUNICIPAL DE
OBRAS, INFRAESTRUTURA E TRANSPORTE

ATESTADO DE CAPACIDADE TÉCNICA

Atestamos para fins de prova, aptidão e desempenho, que a empresa **PLANEJAR CONSTRUÇÕES E SERVIÇOS EIRELI**, CNPJ 04.896.660/0001-53, sediada na Avenida Central, 1848, Sala 08, 1° Andar - Centro, CEP 65.600-160, Caxias - MA, juntamente com seu responsável **ADRIANO BEZERRA MOURA**, Engenheiro Civil, CREA – **111875025-0**, prestou serviços à **PREFEITURA MUNICIPAL DE ALDEIAS ALTAS, CNPJ 06.096.853/0001-55**, sediada na Avenida João Rosa, 285 - Centro, CEP 65.610-000, Aldeias Altas – MA.

A obra tinha por objeto **MANUTENÇÃO PREDIAL PREVENTIVA E CORRETIVA DOS PRÉDIOS PÚBLICOS MUNICIPAIS DE ALDEIAS ALTAS/MA, ESCOLA MUNICIPAL DE MÚSICA, CEMITÉRIO JATOBÁ, RODOVIÁRIA MUNICIPAL, MERCADO MUNICIPAL, CONSELHO TUTELAR, SECRETARIA MUNICIPAL DE AGRICULTURA, PREFEITURA MUNICIPAL/ BIBLIOTECA, SECRETARIA MUNICIPAL DE ASSISTÊNCIA SOCIAL, SECRETARIA MUNICIPAL DE SAÚDE E SECRETARIA MUNICIPAL DE EDUCAÇÃO**, com data de início 08/02/2021, data de término 03/06/2021, ART nº **MA20210403142** e contrato 002.013.108/2020.

Registramos, ainda, que as prestações dos serviços acima referidos apresentaram um ótimo desempenho operacional, atendendo a todas as especificações e exigências de acordo com o projeto executivo, memorial descritivo e normas técnicas, de forma criteriosa e satisfatória. A empresa contratada cumpriu fielmente com suas obrigações, nada constando que a desabone tecnicamente.

OBS: SEGUE EM ANEXO A PLANILHA COM OS QUANTITATIVOS DOS SERVIÇOS PRESTADOS.

Aldeias Altas – MA, 02 de agosto de 2021.

Edivan Lima de Souza Neto

EDIVAN LIMA DE SOUZA NETO
SECRETÁRIO MUNICIPAL DE OBRAS, INFRAESTRUTURA E TRANSPORTE
CPF 066.685.683-43

Este documento encontra-se registrado no Conselho Regional de Engenharia e Agronomia do Estado do Maranhão, vinculado à Certidão nº 851637/2021, emitida em 05/08/2021

Certidão nº 851637/2021
05/08/2021, 15:59
Chave de Impressão: 6wdWy
O documento neste ato registrado foi emitido em 05/08/2021 e contém 4 folhas

SECRETARIA MUNICIPAL DE
OBRAS, INFRAESTRUTURA E TRANSPORTE

PLANILHA

ITEM	SERVIÇO	CONTRATADO	
		UND	QUANT.
1	**SERVIÇOS INICIAIS**		
1.1	PLACA DE OBRA EM CHAPA DE ACO GALVANIZADO	m²	18,00
2	**MANUTENÇÃO EM REVESTIMENTO**		
2.1	CHAPISCO APLICADO EM ALVENARIA (SEM PRESENÇA DE VÃOS) E ESTRUTURAS DE CONCRETO DE FACHADA, COM COLHER DE PEDREIRO. ARGAMASSA TRAÇO 1:3 COM PREPARO MANUAL. AF_06/2014	m²	2.100,00
2.2	MASSA ÚNICA, PARA RECEBIMENTO DE PINTURA, EM ARGAMASSA TRAÇO 1:2:8, PREPARO MANUAL, APLICADA MANUALMENTE EM FACES INTERNAS DE PAREDES, ESPESSURA DE 20MM, COM EXECUÇÃO DE TALISCAS. AF_06/2014	m²	2.100,00
2.3	REVESTIMENTO CERÂMICO PARA PAREDES INTERNAS COM PLACAS TIPO ESMALTADA EXTRA DE DIMENSÕES 20X20 CM APLICADAS EM AMBIENTES DE ÁREA MAIOR QUE 5 M² A MEIA ALTURA DAS PAREDES. AF_06/2014	m²	600,00
3	**MANUTENÇÃO EM PAVIMENTAÇÃO**		
3.1	COMPACTAÇÃO MECÂNICA DE SOLO PARA EXECUÇÃO DE RADIER, COM COMPACTADOR DE SOLOS A PERCUSSÃO. AF_09/2017	m²	3.578,23
3.2	PAVIMENTAÇÃO EM CONCRETO FCK = 30 MPA, PREPARADO COM BETONEIRA, INCLUINDO JUNTA DE DILATAÇÃO E TELA SOLDADA Q-136	m²	3.578,23
3.3	REVESTIMENTO CERÂMICO PARA PISO COM PLACAS TIPO ESMALTADA EXTRA DE DIMENSÕES 45X45 CM APLICADA EM AMBIENTES DE ÁREA MAIOR QUE 10 M2. AF_06/2014	m²	1.800,00
3.4	RODAPÉ CERÂMICO DE 7CM DE ALTURA COM PLACAS TIPO ESMALTADA EXTRA DE DIMENSÕES 45X45CM. AF_06/2014	M	480,00
3.5	CAMADA DRENANTE EM PEDRA BRITADA	m³	594,00
3.6	PISO INTERTRAVADO, COM BLOCO RETANGULAR DE CONCRETO COLORIDO DE 20 X 10 CM, ESPESSURA 8 CM	m²	780,00
3.7	PISO ALTA RESISTÊNCIA OU INDUSTRIAL DE 12mm, COMUM, COR CINZA, COM JUNTAS PLÁSTICAS, POLIMENTO E ARGAMASSA DE REGULARIZAÇÃO	m²	2.567,00
4	**MANUTENÇÃO EM ESQUADRIAS**		
4.1	KIT DE PORTA DE MADEIRA FRISADA, SEMI-OCA (LEVE OU MÉDIA), PADRÃO POPULAR, 80X210CM, ESPESSURA DE 3,5CM, ITENS INCLUSOS: DOBRADIÇAS, MONTAGEM E INSTALAÇÃO DO BATENTE, SEM FECHADURA - FORNECIMENTO E INSTALAÇÃO. AF_12/2019	UN	9,00

Este documento encontra-se registrado no Conselho Regional de Engenharia e Agronomia do Estado do Maranhão, vinculado à Certidão nº 851637/2021, emitida em 05/08/2021

Certidão nº 851637/2021
05/08/2021, 15:59
Chave de Impressão: 6wdWy
O documento neste ato registrado foi emitido em 05/08/2021 e contém 4 folhas

ALDEIAS ALTAS Trabalhando para todos!

SECRETARIA MUNICIPAL DE
OBRAS, INFRAESTRUTURA E TRANSPORTE

4.2	JANELA DE ALUMÍNIO DE CORRER COM 2 FOLHAS PARA VIDROS, COM VIDROS, BATENTE, ACABAMENTO COM ACETATO OU BRILHANTE E FERRAGENS. EXCLUSIVE ALIZAR E CONTRAMARCO. FORNECIMENTO E INSTALAÇÃO. AF_12/2019	m²	25,92
4.3	GRADIL EM FERRO FIXADO EM VÃOS DE JANELAS, FORMADO POR BARRAS CHATAS DE 25X4,8 MM. AF_04/2019	m²	60,00
4.4	PORTAO DE FERRO EM CHAPA GALVANIZADA PLANA 14 GSG	m²	30,00
5	**MANUTENÇÃO EM COBERTURA**		
5.1	TELHAMENTO COM TELHA METÁLICA TERMOACÚSTICA E = 30 MM, COM ATÉ 2 ÁGUAS, INCLUSO IÇAMENTO	m²	2.789,67
5.2	ESTRUTURA METÁLICA PARA COBERTURA, VIGAS TRELIÇAS E TERÇAS EM UDC 127, INCLUINDO PINTURA ANTI-CORROSIVA, TINTA EPÓXI E IÇAMENTO	KG	20.922,53
6	**MANUTENÇÃO EM INSTALAÇÕES ELÉTRICAS**		
6.1	LUMINÁRIA TIPO PLAFON EM PLÁSTICO, DE SOBREPOR, COM 1 LÂMPADA DE 15 W, - FORNECIMENTO E INSTALAÇÃO. AF_11/2017	UN	180,00
6.2	PONTO DE ILUMINAÇÃO E TOMADA, RESIDENCIAL, INCLUINDO INTERRUPTOR SIMPLES E TOMADA 10A/250V, CAIXA ELÉTRICA, ELETRODUTO, CABO, RASGO, QUEBRA E CHUMBAMENTO (EXCLUINDO LUMINÁRIA E LÂMPADA). AF_01/2016	UN	90,00
6.3	MANUTENÇÃO CORRETIVA EM PONTO DE TOMADA RESIDENCIAL INCLUINDO TOMADA (2 MÓDULOS) 10A/250V, CAIXA ELÉTRICA, ELETRODUTO, CABO, RASGO, QUEBRA E CHUMBAMENTO. AF_01/2016	UN	90,00
6.4	QUADRO DE DISTRIBUICAO DE ENERGIA EM CHAPA DE ACO GALVANIZADO, PARA 12 DISJUNTORES TERMOMAGNETICOS MONOPOLARES, COM BARRAMENTO TRIFASICO E NEUTRO - FORNECIMENTO E INSTALACAO	UN	6,00
6.5	DISJUNTOR TERMOMAGNETICO MONOPOLAR PADRAO NEMA (AMERICANO) 10 A 30A 240V, FORNECIMENTO E INSTALACAO	UN	18,00
7	**MANUTENÇÃO EM INSTALAÇÃO HIDROSSANITÁRIA**		
7.1	BANCADA/BANCA/PIA DE ACO INOXIDAVEL (AISI 430) COM 1 CUBA CENTRAL, COM VALVULA, ESCORREDOR DUPLO, DE *0,55 X 1,20* M	UN	6,00
7.2	TANQUE DE LOUÇA BRANCA, INCLUSO SIFÃO FLEXÍVEL EM METAL, VÁLVULA E TORNEIRA DE METAL CROMADO	UN	5,00
7.3	VASO SANITARIO SIFONADO CONVENCIONAL COM LOUÇA BRANCA - FORNECIMENTO E INSTALAÇÃO. AF_01/2020	UN	12,00
7.4	TORNEIRA PLÁSTICA 3/4 PARA TANQUE - FORNECIMENTO E INSTALAÇÃO. AF_01/2020	UN	12,00

Este documento encontra-se registrado no Conselho Regional de Engenharia e Agronomia do Estado do Maranhão, vinculado à Certidão nº 851637/2021, emitida em 05/08/2021

Certidão nº 851637/2021
05/08/2021, 15:59
Chave de Impressão: 6wdWy
O documento neste ato registrado foi emitido em 05/08/2021 e contém 4 folhas

ALDEIAS ALTAS Trabalhando para todos!

SECRETARIA MUNICIPAL DE
OBRAS, INFRAESTRUTURA E TRANSPORTE

7.5	MANUTENÇÃO CORRETIVA EM PONTO DE CONSUMO TERMINAL DE ÁGUA FRIA (SUBRAMAL) COM TUBULAÇÃO DE PVC, DN 25 MM, INSTALADO EM RAMAL DE ÁGUA, INCLUSOS RASGO E CHUMBAMENTO EM ALVENARIA. AF_12/2014	UN	12,00
7.6	MANUTENÇÃO CORRETIVA EM PONTO DE ESGOTO, INCLUINDO TUBO DE PVC RÍGIDO SOLDÁVEL DE 100 MM E CONEXÕES (VASOS SANITÁRIO)	UN	12,00
7.7	LIMPEZA DE FOSSA ACIMA DE 5M3	m³	120,00
8	**MANUTENÇÃO EM PINTURA**		
8.1	APLICAÇÃO MANUAL DE PINTURA COM TINTA LÁTEX PVA EM PAREDES, DUAS DEMÃOS. AF_06/2014	m²	4.800,00
8.2	APLICAÇÃO MANUAL DE PINTURA COM TINTA LÁTEX ACRÍLICA EM PAREDES, DUAS DEMÃOS. AF_06/2014	m²	4.800,00
9	**ADEQUAÇÕES DE COMBATE A INCÊNDIO**		
9.1	EXTINTOR DE CO2 6KG - FORNECIMENTO E INSTALAÇÃO	UN	6,00
9.2	EXTINTOR DE INCÊNDIO ÁGUA PRESSURIZADA 10L - FORNECIMENTO E INSTALAÇÃO	UN	3,00
9.3	GUARDA CORPO METÁLICO PARA CORRIMÃO	M	22,68
9.4	PLACA DE SINALIZAÇÃO DE EMERGÊNCIA ADESIVO, PINTURA REFLETIVA	UN	28,00
9.5	LUMINÁRIA DE EMERGÊNCIA	UN	32,00

Aldeias Altas – MA, 02 de agosto de 2021.

Edivan Lima de Souza Neto

EDIVAN LIMA DE SOUZA NETO
SECRETÁRIO MUNICIPAL DE OBRAS, INFRAESTRUTURA E TRANSPORTE
CPF 066.685.683-43

Este documento encontra-se registrado no Conselho Regional de Engenharia e Agronomia do Estado do Maranhão, vinculado à Certidão nº 851637/2021, em 05/08/2021 emitida

Certidão nº 851637/2021
05/08/2021, 15:59
Chave de Impressão: 6wdWy
O documento neste ato registrado foi emitido em 05/08/2021 e contém 4 folhas

Conselho Regional de Engenharia e Agronomia do Estado do Maranhão
Rua 28 de Julho,nº 214, Centro, São Luís/MA
Tel: + 55 (98) 2106-8300 Fax: + 55 (98) 2106-8300 E-mail: faleconosco@creama.org.br
CREA-MA
Impresso em: 05/08/2021, às 15:59

LAUDO TÉCNICO

Em vistoria feita, constatou-se que a empresa **PLANEJAR CONSTRUÇÕES E SERVIÇOS EIRELI**, inscrita no **CNPJ 04.896.660/0001-53**, localizada da Avenida Central, 1848, Sala 08, Andar 01 – Centro, Caxias – MA, juntamente com seu responsável técnico, Engenheiro Civil, **ADRIANO BEZERRA MOURA, CREA Nº 1118750250**, executaram para a **PREFEITURA MUNICIPAL DE ALDEIAS ALTAS – MA, CNPJ 06.096.853/0001-55**, serviços de **MANUTENÇÃO PREDIAL PREVENTIVA E CORRETIVA DOS PRÉDIOS PÚBLICOS MUNICIPAIS DE ALDEIAS ALTAS/MA, ESCOLA MUNICIPAL DE MÚSICA, CEMITÉRIO JATOBÁ, RODOVIÁRIA MUNICIPAL, MERCADO MUNICIPAL, CONSELHO TUTELAR, SECRETARIA MUNICIPAL DE AGRICULTURA, PREFEITURA MUNICIPAL/ BIBLIOTECA, SECRETARIA MUNICIPAL DE ASSISTÊNCIA SOCIAL, SECRETARIA MUNICIPAL DE SAÚDE E SECRETARIA MUNICIPAL DE EDUCAÇÃO.**

Informamos ainda que os serviços foram prestados no período de **08/02/2021**, data de término **03/06/2021**, ART nº **MA20210403142** e contrato **002.013.108/2020**, e que foram devidamente concluídos e entregues, rigorosamente os prazos, as normas técnicas vigentes e os padrões de qualidade.

Aldeias Altas – MA, 02 de agosto de 2021.

Raimundo Coelho Soares Neto

RAIMUNDO COELHO SOARES NETO
ENGENHEIRO CIVIL DE FISCALIZAÇÃO (LAUDO TÉCNICO)
CREA 1118992520

Este documento encontra-se registrado no Conselho Regional de Engenharia e Agronomia do Estado do Maranhão, vinculado à Certidão nº 851637/2021, emitida em 05/08/2021

Certidão nº 851637/2021
05/08/2021, 15:59
Chave de Impressão: 6wdWy
O documento neste ato registrado foi emitido em 05/08/2021 e contém 1 folhas

MVR
CONSTRUÇÕES E SERVIÇOS

DECLARAÇÃO DE DISPONIBILIDADE

À
PREFEITURA MUNICIPAL DE COELHO NETO – MA
COMISSÃO PERMANENTE DE LICITAÇÕES - CPL
Ref.: TOMADA DE PREÇO nº 001/2022
ABERTURA: 02/02/2022 às 08h e 00min

Prezados senhores,

A empresa **MVR CONSTRUÇÕES E SERVIÇOS EIRELI**, inscrita no CNPJ n° 17.965.061/0001-96, estabelecida na Rua João de Deus Moreira Ramos, 416, Letra A – Centro, Caxias – MA, por intermédio de seu administrador, o Sr. **IROWAGNER APOLONIO BEZERRA DE ALENCAR**, brasileiro, casado, portador da Cédula de Identidade/RG n° 1265429 SSP – PI e inscrito no CPF sob o n° 798.793.733-91, declara, sob penas da lei, que o responsável técnico, engenheiro civil, que será indicado para direção da obra será o senhor **ADRIANO BEZERRA MOURA**, portador do CREA 111875025-0, CPF 041.459.873-30, RG 3410148 SSP – PI, o qual também assina concordando com sua inclusão e tem total disponibilidade.

Declaramos ainda, que visitamos o local da obra e temos pleno conhecimento de todas as condições e informações necessárias.

Caxias – MA, 02 de fevereiro de 2022.

IROWAGNER APOLONIO BEZERRA DE ALENCAR
ADMINISTRADOR
MVR CONSTRUÇÕES E SERVIÇOS EIRELI

ADRIANO BEZERRA MOURA
RESPONSÁVEL TÉCNICO
MVR CONSTRUÇÕES E SERVIÇOS EIRELI

Inscrição Estadual 12.407.589-4 - **CNPJ** (MF) 17.965.061/0001-96
Rua João de Deus Moreira Ramos N 416 A - Centro, Caxias - MA -Tel (99) 8537-5608 - CEP 65.602-140
mvrconstrucoeseservicos@hotmail.com

Conselho Regional de Engenharia e Agronomia do Estado do Maranhão

INFORMAÇÕES DO PROTOCOLO

Protocolo
Nº 2624673/2020

Folha 1/5

Interessado (1)

Nome / Razão Social: MVR CONSTRUÇÕES E SERVIÇOS EIRELI

Registro: 0000013116

Endereço: RUA JOÃO DE DEUS MOREIRA RAMOS, 416 - CENTRO - CAXIAS

Informações do Protocolo

Assunto: INCLUSAO DE RESP. TECNICA

Emissão: 31/08/2020

Cadastro: 31/08/2020

Situação: Finalizado

Descrição: Inclusão de profissional no quadro tecnico da empresa.

Declarações

Declaro, sob as penas da lei, serem verdadeiras as informações aqui prestadas

Documentos

Tipo:	Data:	Observação:
ANEXO	31/08/2020	Contrato
ANEXO	31/08/2020	COMPROVANTE DE ENDEREÇO
ANEXO	31/08/2020	ART

Movimentos

Passo	Nome do usuário	Data Envio	Ação	Origem	Destino
1	Usuário Padrão do SITAC	31/08/2020 00:00:00	Envio	SERVICOS - AMBIENTE DO PROFISSIONAL/EMPRESA	RPJ - REGISTRO DE PESSOA JURIDICA
2	Usuario Padrão do SITAC	31/08/2020 00:00:00	Envio	RPJ - REGISTRO DE PESSOA JURIDICA	TIM - INSPETORIA DE TIMON
3	doran souza silva	03/09/2020 14:15:16	Envio	TIM - INSPETORIA DE TIMON	RPJ - REGISTRO DE PESSOA JURIDICA
Descrição	análise				
4	doran souza silva	03/09/2020 14:19:55	Recebimento	RPJ - REGISTRO DE PESSOA JURIDICA	RPJ - REGISTRO DE PESSOA JURIDICA
Descrição	Protocolo recebido para análise. Passo automático!				
Despacho	Usuário: doran souza silva			Data do Despacho	03/09/2020 14:20:05
Descrição	Inclusão realizada! O contrato registrado foi encaminhado ao email da empresa e profissional.				
5	doran souza silva	04/09/2020 00:00:00	Recebimento	RPJ - REGISTRO DE PESSOA JURIDICA	RPJ - REGISTRO DE PESSOA JURIDICA
Descrição	concluido				

Movimentos ao colegiado

Passo	Conselheiro	Reuniao	Vinculado ao passo	Data	Hora

Protocolos Vinculados

Número/Ano	Assunto

Documento(s) de Fiscalização vinculado(s) ao Protocolo

Número/Ano	Número Anterior	Tipo do D. de Fiscalização	Descrição

Denúncia(s) vinculado(s) ao Protocolo

Número	Tipo de Denúncia	Descrição

MVR Construções e Serviços

CONTRATO DE PRESTAÇÃO DE SERVIÇOS

A empresa **MVR CONSTRUÇÕES E SERVIÇOS EIRELI**, com sede na Rua Anterior Pereira Brito, s/n – Matadouro, Matões – MA, inscrita no CNPJ 17.965.061/0001-96, neste ato representada pelo seu administrador **IROWAGNER APOLÔNIO BEZERRA DE ALENCAR**, portador do CPF 798.793.733-91, doravante chamada simplesmente contratante e **ADRIANO BEZERRA MOURA**, brasileiro, maior, solteiro, Engenheiro Civil, residente e domiciliado a Rua da Barrinha, 505, Cangalheiro, CEP: 65.606-570, Caxias – MA, portador do CPF 041.459.873-30, registrado sob o nº 111875025-0 no Conselho Regional de Engenharia Arquitetura e Agronomia – CREA/MA, doravante simplesmente chamado **contratado**, resolvem elaborar o presente contrato de prestação de serviços, sob as condições e clausulas abaixo.

CLAUSULA PRIMEIRA: o contratado obriga-se a prestar serviços técnicos a contratante, bem como inspecionar suas obras em horário a critério do contratado.

CLAUSULA SEGUNDA: o contratado receberá 06 (seis) salários minimos por mês, no valor de R$ 6.270,00 (seis mil e duzentos e setenta reais), a titulo de remuneração, sendo o responsavel técnico da contratante. O valor sofrerá reajuste a cada ano, com base no valor do saláno minimo.

CLAUSULA TERCEIRA: se por ventura em algum momento o contratado ocasionar perdas materiais e de tempo quando o mesmo no cumprimento de alguma atividade já a tenha concluido na sua totalidade ou no prazo de tempo disponivel, o contratado terá que repor ao contratante qualquer prejuizo material o qual foi em função do atraso a ele ora proporcionado.

CLAUSULA QUARTA: o contratante obriga-se a fornecer ao contratado todas as condições técnicas e financeiras necessárias ao cumprimento das obrigações contratuais.

CLAUSULA QUINTA: este contrato terá validade a partir de **28 de agosto de 2020** e o prazo de validade do mesmo é **INDETERMINADO**.

CLAUSULA SEXTA: o contrato obriga-se a trabalhar 10 (dez) horas semanais para a empresa contratante.

CLAUSULA SÉTIMA: as partes elegem o fórum desta cidade como o competente para diminuir quaisquer dúvidas ou controvérsias oriundas do presente contrato.

Este documento encontra-se registrado no Conselho Regional de Engenharia e Agronomia do Estado do Maranhão, vinculado ao Protocolo nº 2624673/2020, emitido em 31/08/2020.
Documento do Protocolo 1/3 (Vinculado ao passo 2), anexado por adapt em 31/08/2020

MVR Construções e Serviços

E por estarem assim perfeitamente justas e contratadas, firmam o presente contrato em 03 (três) vias de igual teor e forma, para um só fim, na presença de duas testemunhas.

Matões – MA, 28 de agosto de 2020.

FIRMA 1º OFICIO

IROWAGNER APOLÔNIO BEZERRA DE ALENCAR
MVR CONSTRUÇÕES E SERVIÇOS EIRELI
ADMINISTRADOR
CONTRATANTE

FIRMA 1º OFICIO

ADRIANO BEZERRA MOURA
CREA – MA Nº 111875025-0
CONTRATADO

1º OFICIO EXTRAJUDICIAL DE CAXIAS-MA
REGISTRO DE IMÓVEIS, TÍTULOS E DOCUMENTOS, PESSOAS JURÍDICAS E CARTÓRIO DE NOTAS
AURIMÁRIO NOGUEIRA LIZ - Tabelião e Oficial
Reconheço por SEMELHANÇA a(s) assinatura(s) de: [Ea14zy90] - ADRIANO BEZERRA MOURA
do que dou fé Caxias - MA 28 de Agosto de 2020.
Emolumentos: R$ 13,66 FERJ: R$ 1,36 FERC: R$ 0,50
SELO: RECFR03081[illegible]74YLS77
CELIA VIVIANE MARQUES MUNIZ - ESCREVENTE AUTORIZADA

1º OFICIO EXTRAJUDICIAL DE CAXIAS-MA
REGISTRO DE IMÓVEIS, TÍTULOS E DOCUMENTOS, PESSOAS JURÍDICAS E CARTÓRIO DE NOTAS
AURIMÁRIO NOGUEIRA LIZ - Tabelião e Oficial
Reconheço por SEMELHANÇA a(s) assinatura(s) de: [Ea14xCk1] - IROWAGNER APOLONIO BEZERRA DE ALENCAR
do que dou fé Caxias - MA 28 de Agosto de 2020.
Emolumentos: R$ 13,66 FERJ: R$ 1,36 FERC: R$ 0,50
SELO: RECFR03061[illegible]PDEIE19
CELIA VIVIANE MARQUES MUNIZ - ESCREVENTE AUTORIZADA

Este documento encontra-se registrado no Conselho Regional de Engenharia e Agronomia do Estado do Maranhão, vinculado ao Protocolo nº 2624673/2020, emitido em 31/08/2020.
Documento do Protocolo 1/3 (Vinculado ao passo 2), anexado por adapt em 31/08/2020

TESTEMUNHAS:

01 - Thuany Liduina Damasceno de Sousa
THUANY LIDUINA DAMASCENO DE SOUSA
CPF: 946.686.633-87

02 - Sonia Maria Souza Bezerra Moura
SONIA MARIA SOUZA BEZERRA MOURA
CPF: 334.688.933-53

medplan®
Confiança quando você mais precisa.

ANS 337510 **Recibo do Pagador**

Folha 4/5

Beneficiário: **MEDPLAN ASSISTENCIA MEDICA LTDA**
CNPJ: **01.892.976/0001-89** Telefone: **(86)3131-0700**
R COELHO RODRIGUESCENTRO
TERESINA - PI - 64000-080

Instruções de responsabilidade do beneficiário. Qualquer dúvida sobre este boleto, contate o beneficiário

Descrição
MENSALIDADE / CONTRIBUIÇÃO SAÚDE

APOS O VENCIMENTO COBRAR MULTA DE 2%, MORA DE 1% AO MES

Juros ao dia : R$ 0,07 Multa : R$ 4,48

Valor Total (R$)
R$ 223,86

Histórico de mensagens

Vencimento 15/08/20	Vencimento 15/07/20	Vencimento 15/06/20	Vencimento 15/05/20	Vencimento 15/04/20	Vencimento 15/03/20
R$ 223,86 | Pago 17/08	R$ 223,86 | Pago 13/07	R$ 223,86 | Pago 15/06	R$ 223,86 | Pago 18/05	R$ 223,86 | Pago 14/04	R$ 223,86 | Pago 16/03

Vencimento	Agência/Código Beneficiário	Nosso número	Número do documento	(=) Valor do documento
15/09/2020	3333-2/3738744	330000370565-5	* 330000370565	223,86
(-) Desconto	(-) Outras deduções/Abatimentos	(+) Mora/Multa/Juros	(+) Outros Acréscimos	(=) Valor Cobrado

Pagador
SONIA MARIA SOUZA BEZERRA
Código: * **134123**
R BARRINHA, 505 - CANGALHEIRO
CAXIAS - MA - 65606570 CPF: 33468893353

Autenticação mecânica / Recibo do Pagador

Santander | 033 7 | **03399.37385 74433.000036 70565.501015 3 83790000022386**

Local de pagamento: **PAGÁVEL PREFERENCIALMENTE NO SANTANDER.**	Vencimento: **15/09/2020**
Beneficiário: **MEDPLAN ASSISTENCIA MEDICA LTDA - 01.892.976/0001-89**	Agência/Código Beneficiário: **3333-2/3738744**

Data do documento	N° do documento	Espécie doc.	Aceite	Data do processamento	Nosso número
15/08/20	* 330000370565	DS	Não	15/08/20	330000370565-5

Uso do banco	Carteira	Espécie Moeda	Quantidade Moeda	Valor moeda	(=) Valor documento
	101	R$		223,86	223,86

Instruções (Texto de responsabilidade do Beneficiário)
APOS O VENCIMENTO COBRAR MULTA DE 2%, MORA DE 1% AO MES

(-) Desconto / Abatimentos
(-) Outras deduções
(+) Mora/Multa/Juros
(+) Outros acréscimos
(=) Valor cobrado

Juros ao dia : R$ 0,07 Multa : R$ 4,48

ANS 337510

Pagador
SONIA MARIA SOUZA BEZERRA - CPF: 33468893353 - Contrato: 134123
R BARRINHA, 505 - CANGALHEIRO
CAXIAS - MA - 65606570

Sacador/Avalista

Cód. baixa

Autenticação mecânica - Ficha de Compensação

Este documento encontra-se registrado no Conselho Regional de Engenharia e Agronomia do Estado do Maranhão, vinculado ao Protocolo nº 2624673/2020, emitido em 31/08/2020.
Documento do Protocolo 2/3 (Vinculado ao passo 2), anexado por adapt em 31/08/2020

Anotação de Responsabilidade Técnica - ART
Lei nº 6.496, de 7 de dezembro de 1977

CREA-MA

ART CARGO-FUNÇÃO
Nº MA20200358053

Conselho Regional de Engenharia e Agronomia do Estado do Maranhão

INICIAL

1. Responsável Técnico

ADRIANO BEZERRA MOURA
Título profissional: ENGENHEIRO CIVIL
RNP: 1118750250
Registro: 112879MA

2. Contratante

Contratante: MVR CONSTRUÇÕES E SERVIÇOS EIRELI
CPF/CNPJ: 17.965.061/0001-96
RUA ANTENOR P. BRITO
Nº: S/N
Complemento:
Bairro: MATADOURO
Cidade: MATÕES
UF: MA
CEP: 65645000
País: Brasil
Tipo do contratante: Pessoa Jurídica de Direito Privado
Ação Institucional: Outros

3. Vínculo Contratual

Unidade administrativa: SEDE
RUA ANTENOR P. BRITO
Nº: S/N
Complemento:
Bairro: MATADOURO
Cidade: MATÕES
UF: MA
CEP: 65645000
Data de Início: 28/08/2020
Previsão de término: Não especificado
Tipo de vínculo: PRESTADOR DE SERVIÇOS
Identificação do cargo/função: Coordenador(a) de Obras

4. Atividade Técnica

	Quantidade	Unidade
1000 - OUTRA		
44 - DESEMPENHO DE CARGO TÉCNICO > OBRAS E SERVIÇOS - CARGO/FUNÇÃO > #3367 - VINCULO TÉCNICO COM A EMPRESA (DESEMPENHO DE CARGO/FUNÇÃO TÉCNICA DENTRO DA EMPRESA)	10,00	h/sem

Após a conclusão das atividades técnicas o profissional deverá proceder a baixa desta ART

5. Observações

RESPONSÁVEL TÉCNICO PELA EMPRESA.

6. Declarações

- Declaro que estou cumprindo as regras de acessibilidade previstas nas normas técnicas da ABNT, na legislação específica e no decreto n. 5296/2004

7. Entidade de Classe

SEM INDICAÇÃO DE ENTIDADE DE CLASSE

8. Assinaturas

Declaro serem verdadeiras as informações acima

_____ de _____ de _____
Local data

ADRIANO BEZERRA MOURA - CPF: 041.455.873-30

MVR CONSTRUÇÕES E SERVIÇOS EIRELI - CNPJ: 17.965.061/0001-96

9. Informações

* A ART é válida somente quando quitada, mediante apresentação do comprovante do pagamento ou conferência no site do Crea.

10. Valor

Valor da ART: R$ 88,78 Registrada em: 31/08/2020 Valor pago: R$ 88,78 Nosso Número: 8302725963

Este documento encontra-se registrado no Conselho Regional de Engenharia e Agronomia do Estado do Maranhão, vinculado ao Protocolo nº 2624673/2020, emitido em 31/08/2020.
Documento do Protocolo 3/3 (Vinculado ao passo 2), anexado por adapt em 31/08/2020

A autenticidade desta ART pode ser verificada em: https://crea-ma.sitac.com.br/publico/, com a chave: zadx6
Impresso em: 31/08/2020 às 15:33:46 por: , ip: 177.105.221.14

Balanço Patrimonial

Folha: 1 de 1

Licenciado para: CARVALHO CONTADORES ASSOCIADOS LTDA
Empresa: MVR CONSTRUCOES E SERVICOS EIRELI - CNPJ: 17.965.061/0001-96
Endereço: Rua Anteior P. Brito, S/N, Bairro: Matadouro, CEP: 65.645-000, Matões - MA
NIRE: 21600046831 - Data: 22/12/2016

ANNILSON
Fortes Contábil 6.174.0

Conta	Descrição	31/12/2020
1	*** Ativo ***	1.490.606,30 D
11	Ativo Circulante	41.888,30 D
111	Disponível	41.352,30 D
11101	Caixa Geral	41.352,30 D
11101.0001	Caixa	41.352,30 D
113	Clientes	49,00 D
11301	Duplicatas a Receber	49,00 D
11301.0001	Depositos Bancários	49,00 D
119	Despesas Antecipadas	487,00 D
11901	Despesas Antecipadas	487,00 D
11901.0001	Prêmios de Seguros a Apropriar	487,00 D
13	Ativo Permanente	1.448.718,00 D
133	Imobilizado	1.448.718,00 D
13301	Bens Em Operação	1.448.718,00 D
13301.0004	Máquinas, Aparelhos e Equipamentos	1.448.718,00 D
2	*** Passivo ***	1.490.606,30 C
21	Passivo Circulante	10.170,94 C
213	Obrigações Fiscais e Trabalhistas	10.130,94 C
21301	Impostos e Contribuições	8.136,85 C
21301.0005	PIS a Recolher	1.140,36 C
21301.0006	COFINS a Recolher	4.474,59 C
21301.0014	Parcelamento COFINS	2.521,90 C
21302	Obrigações Trabalhistas	1.994,09 C
21302.0001	INSS a Recolher	1.621,03 C
21302.0002	FGTS a Recolher	373,06 C
216	Outras Obrigações	40,00 C
21601	Outras Obrigações	40,00 C
21601.0011	Telefone a Pagar	40,00 C
24	Patrimônio Liquido	1.480.435,36 C
241	Capital Social Integralizado	2.500.000,00 C
24101	Capital Social Subscrito	2.500.000,00 C
24101.0001	Capital Social Subscrito	2.500.000,00 C
243	Lucros ou Prejuizos Acumulados	1.019.564,64 D
24301	Lucros ou Prejuizos Acumulados	1.019.564,64 D
24301.0001	Lucros ou Prejuizos Acumulados	1.019.564,64 D

Data de Encerramento: 31/12/2020
Valor de Ativo e Passivo: R$ 1.490.606,30 (Hum Milhão Quatrocentos e Noventa Mil Seiscentos e Seis Reais e Trinta Centavos).

Matões-MA, 31 de Dezembro de 2020

Luiz Alberto Pontes Falcão Junior
Contador
CPF: 759.481.173-91

CRC-PI 6281/O

Irowagner Apolonio Bezerra de Alencar
Titular
CPF: 798.793.733-91

Fim

Demonstração do Resultado do Exercício

Folha: 1 de 1

Licenciado para: CARVALHO CONTADORES ASSOCIADOS LTDA
Empresa: MVR CONSTRUCOES E SERVICOS EIRELI - CNPJ: 17.965.061/0001-96
NIRE: 21600046831 - Data: 22/12/2016
Endereço: Rua Antenor P. Brito, S/N, Bairro: Matadouro, CEP: 65.645-000, Matões - MA
Estabelecimentos: 0001 - MVR CONSTRUCOES E SERVICOS EIR; Centros de Resultado: 001 - Geral

ANNILSON
Fortes Contábil 6.174.0

Conta	Descrição	01/01/2020 a 31/12/2020
(+) 010	Receita Bruta Operacional	466.224,02
010.01	Faturamento Prod. Merc. e Serviços	466.224,02
(-) 020	Deduções da Receita	0,00
020.01	Impostos Faturados	0,00
020.02	Outras Deduções	0,00
(=) 030	**Receita Líquida**	**466.224,02**
(-) 040	Custo Mercadorias/Serviços Vendidos	-657.705,51
(=) 060	**Lucro Bruto**	**-191.481,49**
(-) 070	Despesas Operacionais	-135.006,80
070.03	Despesas Financeiras Líquidas	-116,87
(-) 080	Variações Monetárias Líquidas	0,00
(+) 100	Outras Receitas Operacionais	0,00
(=) 110	**Lucro Operacional**	-326.488,29
(+) 120	Receitas Não Operacionais	0,00
(-) 140	Despesas Não Operacionais	0,00
(=) 150	**Res. Antes Imp.Renda e Contrib. Social**	-326.488,29
(-) 160	Contribuição Social Sobre o Lucro	0,00
(-) 170	Imposto de Renda	0,00
(=) 180	**Res. Antes das Participações e Contrib.**	-326.488,29
(-) 190	Participações e Contribuições	0,00
(=) 200	**Resultado Líquido do Exercício**	-326.488,29

Matões-MA, 31 de Dezembro de 2020

Luiz Alberto Pontes Falcão Junior
Contador
CPF: 759.481.173-91

CRC-PI 6281/O

Irowagner Apolonio Bezerra de Alencar
Titular
CPF: 798.793.733-91

MVR CONSTRUÇÕES E SERVIÇOS EIRELLI
NIRE: 21600046831 - Data: 22/12/2016
CNPJ: 17.965.061/0001-96
Rua Antenor P Brito, Nº S/N - Matadouro, CEP:65.645-000 , Matões - MA

FÓRMULAS PARA AVALIAÇÃO DA CAPACIDADE FINANCEIRA			
Nº	DENOMINAÇÃO	FÓRMULA	INDICE
1	LIQUIDEZ CORRENTE	ILC = (AC/PC)	4,118
2	LIQUIDEZ GERAL	ILG = (AC + ARLP) / (PC + PELP)	4,118
3	SOLVÊNCIA GERAL	ISG = AT / (PC + PELP)	146,555
4	ENDIVIDAMENTO GERAL	IEG = (PC + PELP) / AT	0,007

IDENTIFICAÇÃO DOS TERMOS DAS FÓRMULAS	
AT	ATIVO TOTAL
AC	ATIVO CIRCULANTE
ARLP	ATIVO REALIZÁVEL A LONGO PRAZO
PC	PASSIVO CIRCULANTE
PELP	PASSIVO EXIGÍVEL A LONGO PRAZO

NOTAS

OS INDICES DE LIQUIDEZ MEDEM A CAPACIDADE QUE A LICITANTE TEM EM SALDAR SEUS COMPROMISSOS A CURTO E LONGO PRAZO.

O INDICE DE ENDIVIDAMENTO GERAL SERVE PARA DETERMINAR O PERCENTUAL DE CAPITAL PRÓPRIO E DE TERCEIROS QUE FORMAM O BALANÇO.

OS CÁLCULOS DEVERÃO SER APRESENTADOS EM FOLHA ANEXA AO BALANÇO E ASSINADA POR PROFISSIONAL CONTÁBIL DEVIDAMENTE HABILITADO (A):

Matões - MA, 31 de Dezembro de 2020

Luiz Alberto Pontes Falcão Junior
Contador
CRC - PI 6281/O

Irowagner Apolonio Bezerra de Alencar
Empresário

Notas Explicativas das Demonstrações Contábeis em 31/12/2020

Licenciado para: CARVALHO CONTADORES ASSOCIADOS LTDA
Empresa: MVR CONSTRUÇÕES E SERVIÇOS EIRELI - CNPJ: 17.965.061/0001-96 Fortes Contábil 6.174.0
Endereço: Rua Antenor P. Brito, S/N, Bairro: Matadouro, CEP: 65.645-000, Matões – MA
NIRE: 21600046831 – Data: 22/12/2016

Nota 1 – Contexto Operacional
A empresa MVR CONSTRUÇÕES E SERVIÇOS EIRELI é uma Empresa Individual de Responsabilidade Limitada – EIRELI, com sede na Rua Antenor P. Brito, S/N, Bairro: Matadouro, CEP: 65.645-000, Matões – MA, cuja principal atividade é Construção de Edifícios. Sua regência se dá pelo Contrato Social, com respaldo legal na Lei Federal nº 10.406/2002.

Nota 2 - Regime Tributário
A empresa é optante pelo regime tributário do Lucro Real.

Nota 3 - Cadastro
A empresa MVR CONSTRUÇÕES E SERVIÇOS EIRELI possui os seguintes registros e inscrições:
- **O Ato Constitutivo da Eireli** registrado na Junta Comercial do Estado do Maranhão sob o NIRE: 21600046831 em 22/12/2016;
- Alteração Nº 01 - EIRELI – com registro em 08/08/2017;
- Alteração Nº 02 - EIRELI – com registro em 24/08/2018;
- O CNPJ Cadastro Nacional de Pessoas Jurídicas sob nº 17.965.061/0001-96;
- A Inscrição Estadual no Estado do Maranhão sob nº 12.407.589-4.

Nota 4 - Principais Práticas Contábeis
O sistema de contabilização, bem como as demonstrações contábeis e financeiras foi elaborado com observação dos Princípios Fundamentais de Contabilidade e as Normas Brasileiras de Contabilidade.

Nota 5
A prática contábil adotada é pelo regime de competência.

Nota 6
As contas do Ativo e Passivo estão em conformidade com seus efetivos valores reais.

Nota 7
As aplicações financeiras quando existentes, estarão demonstradas pelo valor das aplicações acrescidas dos rendimentos correspondentes, apropriados até a data do Balanço.

Nota 8
As receitas da empresa são apuradas por meio de notas fiscais de serviços e notas fiscais eletrônicas(NFe).

Nota 9
As despesas da empresa são apuradas através de Notas Fiscais e Recibos em conformidade com as exigências fisco legais.

Luiz Alberto Pontes Falcão Junior
Contador
CRC – PI 6281/O

Irowagner Apolonio Bezerra de Alencar
CPF: 798.793.733-91
Titular

Fim

MINISTÉRIO DA ECONOMIA
Secretaria Especial de Desburocratização, Gestão e Governo Digital
Secretaria de Governo Digital
Departamento Nacional de Registro Empresarial e Integração

ASSINATURA ELETRÔNICA

Certificamos que o ato da empresa MVR CONSTRUÇÕES E SERVIÇOS EIRELI consta assinado digitalmente por:

IDENTIFICAÇÃO DO(S) ASSINANTE(S)	
CPF	Nome
75948117391	LUIZ ALBERTO PONTES FALCAO JUNIOR
79879373391	IROWAGNER APOLONIO BEZERRA DE ALENCAR

JUCEMA

CERTIFICO O REGISTRO EM 05/05/2021 15:53 SOB Nº 20210619520.
PROTOCOLO: 210619520 DE 05/05/2021.
CÓDIGO DE VERIFICAÇÃO: 12103140172. CNPJ DA SEDE: 17965061000196.
NIRE: 21600046831. COM EFEITOS DO REGISTRO EM: 05/05/2021.
MVR CONSTRUÇÕES E SERVIÇOS EIRELI

LÍLIAN THERESA RODRIGUES MENDONÇA
SECRETÁRIA-GERAL
www.empresafacil.ma.gov.br

A validade deste documento, se impresso, fica sujeito à comprovação de sua autenticidade nos respectivos portais, informando seus respectivos códigos de verificação.

TERMO DE ABERTURA

Contém o presente livro 47 páginas, eletronicamente numeradas de 1 a 47 em uma via, todas elas já escrituradas e servirá como Livro Diário nº 005, referente ao período 01/01/2020 a 31/12/2020, com encerramento do exercício social em 31/12/2020, da firma MVR CONSTRUCOES E SERVICOS EIRELI, estabelecida no(a) RUA ANTENOR P BRITO, nº S/N, bairro MATADOURO, CEP 65645-000, cidade Matões, estado MA, inscrita no C.N.P.J. 17.965.061/0001-96 e registrada no(a) JUNTA COMERCIAL DO ESTADO DO MARANHÃO sob o nº 21600046831 por despacho de 22/12/2016.

Matões-MA, 1 de Janeiro de 2020

Luiz Alberto Pontes Falcão Junior
Contador
CPF: 759.481.173-91

CRC-PI 6281/O

Irowagner Apolonio Bezerra de Alencar
Titular
CPF: 798.793.733-91

TERMO DE ENCERRAMENTO

Contém o presente livro 47 páginas, eletronicamente numeradas de 1 a 47 em uma via, todas elas já escrituradas e serviu como Livro Diário nº 005, referente ao período 01/01/2020 a 31/12/2020, com encerramento do exercício social em 31/12/2020, da firma MVR CONSTRUCOES E SERVICOS EIRELI, estabelecida no(a) RUA ANTENOR P BRITO, nº S/N, bairro MATADOURO, CEP 65645-000, cidade Matões, estado MA, inscrita no C.N.P.J. 17.965.061/0001-96 e registrada no(a) JUNTA COMERCIAL DO ESTADO DO MARANHÃO sob o nº 21600046831 por despacho de 22/12/2016.

Matões-MA, 31 de Dezembro de 2020

Luiz Alberto Pontes Falcão Junior
Contador
CPF: 759.481.173-91

CRC-PI 6281/O

Irowagner Apolonio Bezerra de Alencar
Titular
CPF: 798.793.733-91

MINISTÉRIO DA ECONOMIA
Secretaria Especial de Desburocratização, Gestão e Governo Digital
Secretaria de Governo Digital
Departamento Nacional de Registro Empresarial e Integração

ASSINATURA ELETRÔNICA

Certificamos que o ato da empresa MVR CONSTRUÇÕES E SERVIÇOS EIRELI consta assinado digitalmente por:

IDENTIFICAÇÃO DO(S) ASSINANTE(S)	
CPF	Nome
75948117391	LUIZ ALBERTO PONTES FALCAO JUNIOR
79879373391	IROWAGNER APOLONIO BEZERRA DE ALENCAR

CERTIFICO A AUTENTICAÇÃO EM 05/05/2021 15:37:45 SOB Nº 20210619481.
PROTOCOLO: 210619481 DE 04/05/2021. NIRE: 21600046831.
MVR CONSTRUÇÕES E SERVIÇOS EIRELI

JUCEMA

ANSELMO DIAS CARNEIRO LOPES FILHO
RESPONSÁVEL PELA AUTENTICAÇÃO
SÃO LUÍS, 05/05/2021

Ministério da Indústria e Comércio Exterior e Serviços

Secretaria Especial da Micro e Pequena Empresa

JUCEMA

Departamento de Registro Empresarial e Integração

TERMO DE AUTENTICAÇÃO - LIVRO DIGITAL

Declaro exatos os Termos de Abertura e de Encerramento do Livro Digital com características abaixo, conferido e autenticado por ANSELMO DIAS CARNEIRO LOPES FILHO, sob a autenticidade n° 12103120970 em 05/05/2021, protocolo 210619481. Para validação de Autenticação dos Termos, deverá ser acessado o Portal de Serviços / verificação de documentos do Empreendedor (http://www.empresafacil.ma.gov.br) e informar o código de verificação.

Identificação de Empresa	
Nome Empresarial:	MVR CONSTRUÇÕES E SERVIÇOS EIRELI
Número de Registro:	21600046831
CNPJ:	17965061000196
Município:	Matões

Identificação de Livro Digital	
Tipo de Livro:	DIÁRIO
Número de Ordem:	5
Período de Escrituração:	01/01/2020 - 31/12/2020

Assinante(s)	Nome	CRC/OAB
75948117391	LUIZ ALBERTTO PONTES FALCAO JUNIOR	PI6281
79879373391	IROWAGNER APOLONIO BEZERRA DE ALENCAR	

CERTIFICO A AUTENTICAÇÃO EM 05/05/2021 15:37:55 SOB N° 20210619481.
PROTOCOLO: 210619481 DE 04/05/2021. CÓDIGO DE VERIFICAÇÃO: 12103120970. NIRE: 21600046831.
MVR CONSTRUÇÕES E SERVIÇOS EIRELI

JUCEMA

ANSELMO DIAS CARNEIRO LOPES FILHO
RESPONSÁVEL PELA AUTENTICAÇÃO
SÃO LUÍS, 05/05/2021

A validade deste documento, se impresso, fica sujeito à comprovação de sua autenticidade nos respectivos portais. Informando seus respectivos códigos de verificação

BALANÇO PATRIMONIAL

Entidade: MVR CONSTRUCOES E SERVICOS EIRELI

Período da Escrituração: 01/01/2020 a 31/12/2020 CNPJ: 17.965.061/0001-96

Número de Ordem do Livro: 5

Período Selecionado: 01 de Janeiro de 2020 a 31 de Março de 2020

Descrição	Nota	Saldo Inicial	Saldo Final
*** Ativo ***		R$ 1.459.603,97	R$ 1.503.075,97
Ativo Circulante		R$ 10.885,97	R$ 54.357,97
Disponível		R$ 10.349,97	R$ 53.821,97
Caixa Geral		R$ 10.349,97	R$ 53.821,97
Caixa		R$ 10.349,97	R$ 53.821,97
Clientes		R$ 49,00	R$ 49,00
Duplicatas a Receber		R$ 49,00	R$ 49,00
Depositos Bancários		R$ 49,00	R$ 49,00
Despesas Antecipadas		R$ 487,00	R$ 487,00
Despesas Antecipadas		R$ 487,00	R$ 487,00
Prêmios de Seguros a Apropriar		R$ 487,00	R$ 487,00
Ativo Permanente		R$ 1.448.718,00	R$ 1.448.718,00
Imobilizado		R$ 1.448.718,00	R$ 1.448.718,00
Bens Em Operação		R$ 1.448.718,00	R$ 1.448.718,00
Máquinas, Aparelhos e Equipamentos		R$ 1.448.718,00	R$ 1.448.718,00
*** Passivo ***		R$ 1.459.603,97	R$ 1.503.075,97
Passivo Circulante		R$ 7.019,45	R$ 11.427,29
Obrigações Fiscais e Trabalhistas		R$ 6.979,45	R$ 11.387,29
Impostos e Contribuições		R$ 5.614,95	R$ 10.910,08
PIS a Recolher		R$ 1.140,36	R$ 2.084,89
COFINS a Recolher		R$ 4.474,59	R$ 8.825,19
Obrigações Trabalhistas		R$ 1.364,50	R$ 477,21
INSS a Recolher		R$ 1.229,44	R$ 385,51
FGTS a Recolher		R$ 135,06	R$ 91,70
Outras Obrigações		R$ 40,00	R$ 40,00
Outras Obrigações		R$ 40,00	R$ 40,00
Telefone a Pagar		R$ 40,00	R$ 40,00
Patrimônio Liquido		R$ 1.452.584,52	R$ 1.491.648,68
Capital Social Integralizado		R$ 2.500.000,00	R$ 2.500.000,00
Capital Social Subscrito		R$ 2.500.000,00	R$ 2.500.000,00
Capital Social Subscrito		R$ 2.500.000,00	R$ 2.500.000,00
(-) Lucros ou Prejuizos Acumulados		R$ (1.047.415,48)	R$ (1.008.351,32)

Este documento é parte integrante de escrituração cuja autenticação se comprova pelo recibo de número 62.3C.70.70.D5.1F.31.26.0B.37.7D.52.AD.70.6F.D9.5E.CF.26.3B-0, nos termos do Decreto nº 8.683/2016.

Este relatório foi gerado pelo Sistema Público de Escrituração Digital – Sped

Versão 8.0.6 do Visualizador

BALANÇO PATRIMONIAL

Entidade: MVR CONSTRUCOES E SERVICOS EIRELI

Periodo da Escrituração: 01/01/2020 a 31/12/2020 CNPJ: 17.965.061/0001-96

Número de Ordem do Livro: 5

Periodo Selecionado: 01 de Janeiro de 2020 a 31 de Março de 2020

Descrição	Nota	Saldo Inicial	Saldo Final
(-) Lucros ou Prejuizos Acumulados		R$ (1.047.415,48)	R$ (1.008.351,32)
(-) Lucros ou Prejuizos Acumulados		R$ (1.047.415,48)	R$ (1.008.351,32)

BALANÇO PATRIMONIAL

Entidade: MVR CONSTRUCOES E SERVICOS EIRELI

Período da Escrituração: 01/01/2020 a 31/12/2020 CNPJ: 17.965.061/0001-96

Número de Ordem do Livro: 5

Período Selecionado: 01 de Abril de 2020 a 30 de Junho de 2020

Descrição	Nota	Saldo Inicial	Saldo Final
*** Ativo ***		R$ 1.503.075,97	R$ 1.582.082,07
Ativo Circulante		R$ 54.357,97	R$ 133.364,07
Disponivel		R$ 53.821,97	R$ 132.828,07
Caixa Geral		R$ 53.821,97	R$ 132.828,07
Caixa		R$ 53.821,97	R$ 132.828,07
Clientes		R$ 49,00	R$ 49,00
Duplicatas a Receber		R$ 49,00	R$ 49,00
Depositos Bancários		R$ 49,00	R$ 49,00
Despesas Antecipadas		R$ 487,00	R$ 487,00
Despesas Antecipadas		R$ 487,00	R$ 487,00
Prêmios de Seguros a Apropriar		R$ 487,00	R$ 487,00
Ativo Permanente		R$ 1.448.718,00	R$ 1.448.718,00
Imobilizado		R$ 1.448.718,00	R$ 1.448.718,00
Bens Em Operação		R$ 1.448.718,00	R$ 1.448.718,00
Máquinas, Aparelhos e Equipamentos		R$ 1.448.718,00	R$ 1.448.718,00
*** Passivo ***		R$ 1.503.075,97	R$ 1.582.082,07
Passivo Circulante		R$ 11.427,29	R$ 10.996,05
Obrigações Fiscais e Trabalhistas		R$ 11.387,29	R$ 10.956,05
Impostos e Contribuições		R$ 10.910,08	R$ 10.910,08
PIS a Recolher		R$ 2.084,89	R$ 2.084,89
COFINS a Recolher		R$ 8.825,19	R$ 8.825,19
Obrigações Trabalhistas		R$ 477,21	R$ 45,97
INSS a Recolher		R$ 385,51	R$ 36,37
FGTS a Recolher		R$ 91,70	R$ 9,60
Outras Obrigações		R$ 40,00	R$ 40,00
Outras Obrigações		R$ 40,00	R$ 40,00
Telefone a Pagar		R$ 40,00	R$ 40,00
Patrimônio Liquido		R$ 1.491.648,68	R$ 1.571.086,02
Capital Social Integralizado		R$ 2.500.000,00	R$ 2.500.000,00
Capital Social Subscrito		R$ 2.500.000,00	R$ 2.500.000,00
Capital Social Subscrito		R$ 2.500.000,00	R$ 2.500.000,00
(-) Lucros ou Prejuizos Acumulados		R$ (1.008.351,32)	R$ (928.913,98)

Este documento é parte integrante de escrituração cuja autenticação se comprova pelo recibo de número 62.3C.70.70.D5.1F.31.26.0B.37.7D.52.AD.70.6F.D9.5E.CF.26.3B-0, nos termos do Decreto nº 8.683/2016.

Este relatório foi gerado pelo Sistema Público de Escrituração Digital – Sped

BALANÇO PATRIMONIAL

Entidade: MVR CONSTRUCOES E SERVICOS EIRELI

Período da Escrituração: 01/01/2020 a 31/12/2020 CNPJ: 17.965.061/0001-96

Número de Ordem do Livro: 5

Período Selecionado: 01 de Abril de 2020 a 30 de Junho de 2020

Descrição	Nota	Saldo Inicial	Saldo Final
(-) Lucros ou Prejuizos Acumulados		R$ (1.008.351,32)	R$ (928.913,98)
(-) Lucros ou Prejuizos Acumulados		R$ (1.008.351,32)	R$ (928.913,98)

BALANÇO PATRIMONIAL

Entidade: MVR CONSTRUCOES E SERVICOS EIRELI

Período da Escrituração: 01/01/2020 a 31/12/2020 CNPJ: 17.965.061/0001-96

Número de Ordem do Livro: 5

Período Selecionado: 01 de Julho de 2020 a 30 de Setembro de 2020

Descrição	Nota	Saldo Inicial	Saldo Final
*** Ativo ***		R$ 1.582.082,07	R$ 1.461.023,56
Ativo Circulante		R$ 133.364,07	R$ 12.305,56
Disponível		R$ 132.828,07	R$ 11.769,56
Caixa Geral		R$ 132.828,07	R$ 11.769,56
Caixa		R$ 132.828,07	R$ 11.769,56
Clientes		R$ 49,00	R$ 49,00
Duplicatas a Receber		R$ 49,00	R$ 49,00
Depositos Bancários		R$ 49,00	R$ 49,00
Despesas Antecipadas		R$ 487,00	R$ 487,00
Despesas Antecipadas		R$ 487,00	R$ 487,00
Prêmios de Seguros a Apropriar		R$ 487,00	R$ 487,00
Ativo Permanente		R$ 1.448.718,00	R$ 1.448.718,00
Imobilizado		R$ 1.448.718,00	R$ 1.448.718,00
Bens Em Operação		R$ 1.448.718,00	R$ 1.448.718,00
Máquinas, Aparelhos e Equipamentos		R$ 1.448.718,00	R$ 1.448.718,00
*** Passivo ***		R$ 1.582.082,07	R$ 1.461.023,56
Passivo Circulante		R$ 10.996,05	R$ 13.282,60
Obrigações Fiscais e Trabalhistas		R$ 10.956,05	R$ 13.242,60
Impostos e Contribuições		R$ 10.910,08	R$ 9.724,99
PIS a Recolher		R$ 2.084,89	R$ 1.140,36
COFINS a Recolher		R$ 8.825,19	R$ 4.474,59
(-) Parcelamento COFINS		R$ (0,00)	R$ 4.110,04
Obrigações Trabalhistas		R$ 45,97	R$ 3.517,61
INSS a Recolher		R$ 36,37	R$ 3.155,21
FGTS a Recolher		R$ 9,60	R$ 362,40
Outras Obrigações		R$ 40,00	R$ 40,00
Outras Obrigações		R$ 40,00	R$ 40,00
Telefone a Pagar		R$ 40,00	R$ 40,00
Patrimônio Liquido		R$ 1.571.086,02	R$ 1.447.740,96
Capital Social Integralizado		R$ 2.500.000,00	R$ 2.500.000,00
Capital Social Subscrito		R$ 2.500.000,00	R$ 2.500.000,00
Capital Social Subscrito		R$ 2.500.000,00	R$ 2.500.000,00

Este documento é parte integrante de escrituração cuja autenticação se comprova pelo recibo de número 62.3C.70.70.D5.1F.31.26.0B.37.7D.52.AD.70.6F.D9.5E.CF.26.3B-0, nos termos do Decreto nº 8.683/2016.

Este relatório foi gerado pelo Sistema Público de Escrituração Digital – Sped

Versão 8.0.6 do Visualizador

BALANÇO PATRIMONIAL

Entidade: MVR CONSTRUCOES E SERVICOS EIRELI

Período da Escrituração: 01/01/2020 a 31/12/2020 CNPJ: 17.965.061/0001-96

Número de Ordem do Livro: 5

Período Selecionado: 01 de Julho de 2020 a 30 de Setembro de 2020

Descrição	Nota	Saldo Inicial	Saldo Final
(-) Lucros ou Prejuizos Acumulados		R$ (928.913,98)	R$ (1.052.259,04)
(-) Lucros ou Prejuizos Acumulados		R$ (928.913,98)	R$ (1.052.259,04)
(-) Lucros ou Prejuizos Acumulados		R$ (928.913,98)	R$ (1.052.259,04)

BALANÇO PATRIMONIAL

Entidade: MVR CONSTRUCOES E SERVICOS EIRELI

Período da Escrituração: 01/01/2020 a 31/12/2020 CNPJ: 17.965.061/0001-96

Número de Ordem do Livro: 5

Período Selecionado: 01 de Outubro de 2020 a 31 de Dezembro de 2020

Descrição	Nota	Saldo Inicial	Saldo Final
*** Ativo ***		R$ 1.461.023,56	R$ 1.490.606,30
Ativo Circulante		R$ 12.305,56	R$ 41.888,30
Disponível		R$ 11.769,56	R$ 41.352,30
Caixa Geral		R$ 11.769,56	R$ 41.352,30
Caixa		R$ 11.769,56	R$ 41.352,30
Clientes		R$ 49,00	R$ 49,00
Duplicatas a Receber		R$ 49,00	R$ 49,00
Depositos Bancários		R$ 49,00	R$ 49,00
Despesas Antecipadas		R$ 487,00	R$ 487,00
Despesas Antecipadas		R$ 487,00	R$ 487,00
Prêmios de Seguros a Apropriar		R$ 487,00	R$ 487,00
Ativo Permanente		R$ 1.448.718,00	R$ 1.448.718,00
Imobilizado		R$ 1.448.718,00	R$ 1.448.718,00
Bens Em Operação		R$ 1.448.718,00	R$ 1.448.718,00
Máquinas, Aparelhos e Equipamentos		R$ 1.448.718,00	R$ 1.448.718,00
*** Passivo ***		R$ 1.461.023,56	R$ 1.490.606,30
Passivo Circulante		R$ 13.282,60	R$ 10.170,94
Obrigações Fiscais e Trabalhistas		R$ 13.242,60	R$ 10.130,94
Impostos e Contribuições		R$ 9.724,99	R$ 8.136,85
PIS a Recolher		R$ 1.140,36	R$ 1.140,36
COFINS a Recolher		R$ 4.474,59	R$ 4.474,59
Parcelamento COFINS		R$ 4.110,04	R$ 2.521,90
Obrigações Trabalhistas		R$ 3.517,61	R$ 1.994,09
INSS a Recolher		R$ 3.155,21	R$ 1.621,03
FGTS a Recolher		R$ 362,40	R$ 373,06
Outras Obrigações		R$ 40,00	R$ 40,00
Outras Obrigações		R$ 40,00	R$ 40,00
Telefone a Pagar		R$ 40,00	R$ 40,00
Patrimônio Liquido		R$ 1.447.740,96	R$ 1.480.435,36
Capital Social Integralizado		R$ 2.500.000,00	R$ 2.500.000,00
Capital Social Subscrito		R$ 2.500.000,00	R$ 2.500.000,00
Capital Social Subscrito		R$ 2.500.000,00	R$ 2.500.000,00

Este documento é parte integrante de escrituração cuja autenticação se comprova pelo recibo de número 62.3C.70.70.D5.1F.31.26.0B.37.7D.52.AD.70.6F.D9.5E.CF.26.3B-0, nos termos do Decreto nº 8.683/2016.

Este relatório foi gerado pelo Sistema Público de Escrituração Digital – Sped

Versão 8.0.6 do Visualizador

BALANÇO PATRIMONIAL

Entidade: MVR CONSTRUCOES E SERVICOS EIRELI

Período da Escrituração: 01/01/2020 a 31/12/2020 CNPJ: 17.965.061/0001-96

Número de Ordem do Livro: 5

Período Selecionado: 01 de Outubro de 2020 a 31 de Dezembro de 2020

Descrição	Nota	Saldo Inicial	Saldo Final
(-) Lucros ou Prejuizos Acumulados		R$ (1.052.259,04)	R$ (1.019.564,64)
(-) Lucros ou Prejuizos Acumulados		R$ (1.052.259,04)	R$ (1.019.564,64)
(-) Lucros ou Prejuizos Acumulados		R$ (1.052.259,04)	R$ (1.019.564,64)

DEMONSTRAÇÃO DE RESULTADO DO EXERCÍCIO

Entidade: MVR CONSTRUCOES E SERVICOS EIRELI

Período da Escrituração: 01/01/2020 a 31/12/2020 CNPJ: 17.965.061/0001-96

Número de Ordem do Livro: 5

Período Selecionado: 01 de Janeiro de 2020 a 31 de Março de 2020

Descrição	Nota	Saldo anterior	Saldo atual
Receita Bruta Operacional		R$ 1.413.623,63	R$ 25.145,42
Faturamento Prod. Merc. e Serviços		R$ 1.413.623,63	R$ 25.145,42
Vendas de Serviços		R$ 1.413.623,63	R$ 25.145,42
(-) Deduções da Receita		R$ 0,00	R$ (0,00)
(-) Impostos Faturados		R$ 0,00	R$ (0,00)
(-) Outras Deduções		R$ 0,00	R$ (0,00)
(-) Custo Mercadorias/Serviços Vendidos		R$ (832.585,00)	R$ (0,00)
(-) Despesas Operacionais		R$ (789.135,50)	R$ (63.859,70)
(-) Despesas com Vendas		R$ (3.000,00)	R$ (3.709,02)
(-) Despesas Administrativas		R$ (782.937,24)	R$ (54.040,22)
(-) Despesas Financeiras Líquidas		R$ 0,00	R$ (116,87)
(-) Despesas Financeiras		R$ 0,00	R$ (116,87)
(-) Despesas Tributárias		R$ (3.198,26)	R$ (5.993,59)
Variações Monetárias Líquidas		R$ 0,00	R$ 0,00
Outras Receitas Operacionais		R$ 0,00	R$ 0,00
Receitas Não Operacionais		R$ 0,00	R$ 0,00
(-) Despesas Não Operacionais		R$ 0,00	R$ (0,00)
(-) Participações e Contribuições		R$ 0,00	R$ (0,00)
(-) Resultado Líquido do Exercício		R$ (208.096,87)	R$ (38.714,28)

Este documento é parte integrante de escrituração cuja autenticação se comprova pelo recibo de número 62.3C.70.70.D5.1F.31.26.0B.37.7D.52.AD.70.6F.D9.5E.CF.26.3B-0, nos termos do Decreto nº 8.683/2016.

Este relatório foi gerado pelo Sistema Público de Escrituração Digital – Sped

Versão 8.0.6 do Visualizador

DEMONSTRAÇÃO DE RESULTADO DO EXERCÍCIO

Entidade: MVR CONSTRUCOES E SERVICOS EIRELI

Período da Escrituração: 01/01/2020 a 31/12/2020 CNPJ: 17.965.061/0001-96

Número de Ordem do Livro: 5

Período Selecionado: 01 de Abril de 2020 a 30 de Junho de 2020

Descrição	Nota	Saldo anterior	Saldo atual
Receita Bruta Operacional		R$ 25.145,42	R$ 47.705,74
Faturamento Prod. Merc. e Serviços		R$ 25.145,42	R$ 47.705,74
Vendas de Serviços		R$ 25.145,42	R$ 47.705,74
(-) Deduções da Receita		R$ (0,00)	R$ (0,00)
(-) Impostos Faturados		R$ (0,00)	R$ (0,00)
(-) Outras Deduções		R$ (0,00)	R$ (0,00)
(-) Custo Mercadorias/Serviços Vendidos		R$ (0,00)	R$ (51.691,00)
(-) Custo dos Serviços Prestados		R$ (0,00)	R$ (51.691,00)
(-) Despesas Operacionais		R$ (63.859,70)	R$ (7.165,70)
(-) Despesas com Vendas		R$ (3.709,02)	R$ (233,94)
(-) Despesas Administrativas		R$ (54.040,22)	R$ (6.833,88)
(-) Despesas Financeiras Líquidas		R$ (116,87)	R$ (0,00)
(-) Despesas Financeiras		R$ (116,87)	R$ (0,00)
(-) Despesas Tributarias		R$ (5.993,59)	R$ (97,88)
Variações Monetárias Líquidas		R$ 0,00	R$ 0,00
Outras Receitas Operacionais		R$ 0,00	R$ 0,00
Receitas Não Operacionais		R$ 0,00	R$ 0,00
(-) Despesas Não Operacionais		R$ (0,00)	R$ (0,00)
(-) Participações e Contribuições		R$ (0,00)	R$ (0,00)
(-) Resultado Líquido do Exercício		R$ (38.714,28)	R$ (11.150,96)

Este documento é parte integrante de escrituração cuja autenticação se comprova pelo recibo de número 62.3C.70.70.D5.1F.31.26.0B.37.7D.52.AD.70.6F.D9.5E.CF.26.3B-0, nos termos do Decreto nº 8.683/2016.

Este relatório foi gerado pelo Sistema Público de Escrituração Digital – Sped

Versão 8.0.6 do Visualizador

DEMONSTRAÇÃO DE RESULTADO DO EXERCÍCIO

Entidade: MVR CONSTRUCOES E SERVICOS EIRELI

Período da Escrituração: 01/01/2020 a 31/12/2020 CNPJ: 17.965.061/0001-96

Número de Ordem do Livro: 5

Período Selecionado: 01 de Julho de 2020 a 30 de Setembro de 2020

Descrição	Nota	Saldo anterior	Saldo atual
Receita Bruta Operacional		R$ 47.705,74	R$ 393.372,86
Faturamento Prod. Merc. e Serviços		R$ 47.705,74	R$ 393.372,86
Vendas de Serviços		R$ 47.705,74	R$ 393.372,86
(-) Deduções da Receita		R$ (0,00)	R$ (0,00)
(-) Impostos Faturados		R$ (0,00)	R$ (0,00)
(-) Outras Deduções		R$ (0,00)	R$ (0,00)
(-) Custo Mercadorias/Serviços Vendidos		R$ (51.691,00)	R$ (605.834,51)
(-) Custo dos Serviços Prestados		R$ (51.691,00)	R$ (605.834,51)
(-) Despesas Operacionais		R$ (7.165,70)	R$ (39.649,48)
(-) Despesas com Vendas		R$ (233,94)	R$ (0,00)
(-) Despesas Administrativas		R$ (6.833,88)	R$ (38.683,23)
(-) Despesas Financeiras Líquidas		R$ (0,00)	R$ (0,00)
(-) Despesas Tributárias		R$ (97,88)	R$ (966,25)
Variações Monetárias Líquidas		R$ 0,00	R$ 0,00
Outras Receitas Operacionais		R$ 0,00	R$ 0,00
Receitas Não Operacionais		R$ 0,00	R$ 0,00
(-) Despesas Não Operacionais		R$ (0,00)	R$ (0,00)
(-) Participações e Contribuições		R$ (0,00)	R$ (0,00)
(-) Resultado Líquido do Exercício		R$ (11.150,96)	R$ (252.111,13)

Este documento é parte integrante de escrituração cuja autenticação se comprova pelo recibo de número 62.3C.70.70.D5.1F.31.26.0B.37.7D.52.AD.70.6F.D9.5E.CF.26.3B-0, nos termos do Decreto nº 8.683/2016.

Este relatório foi gerado pelo Sistema Público de Escrituração Digital – Sped

Versão 8.0.6 do Visualizador

DEMONSTRAÇÃO DE RESULTADO DO EXERCÍCIO

Sped

Entidade: MVR CONSTRUCOES E SERVICOS EIRELI

Período da Escrituração: 01/01/2020 a 31/12/2020 CNPJ: 17.965.061/0001-96

Número de Ordem do Livro: 5

Período Selecionado: 01 de Outubro de 2020 a 31 de Dezembro de 2020

Descrição	Nota	Saldo anterior	Saldo atual
Receita Bruta Operacional		R$ 393.372,86	R$ 0,00
Faturamento Prod. Merc. e Serviços		R$ 393.372,86	R$ 0,00
Vendas de Serviços		R$ 393.372,86	R$ 0,00
(-) Deduções da Receita		R$ (0,00)	R$ (0,00)
(-) Impostos Faturados		R$ (0,00)	R$ (0,00)
(-) Outras Deduções		R$ (0,00)	R$ (0,00)
(-) Custo Mercadorias/Serviços Vendidos		R$ (605.834,51)	R$ (180,00)
(-) Custo dos Serviços Prestados		R$ (605.834,51)	R$ (180,00)
(-) Despesas Operacionais		R$ (39.649,48)	R$ (24.331,92)
(-) Despesas Administrativas		R$ (38.683,23)	R$ (24.331,92)
(-) Despesas Financeiras Líquidas		R$ (0,00)	R$ (0,00)
(-) Despesas Tributárias		R$ (966,25)	R$ (0,00)
Variações Monetárias Líquidas		R$ 0,00	R$ 0,00
Outras Receitas Operacionais		R$ 0,00	R$ 0,00
Receitas Não Operacionais		R$ 0,00	R$ 0,00
(-) Despesas Não Operacionais		R$ (0,00)	R$ (0,00)
(-) Participações e Contribuições		R$ (0,00)	R$ (0,00)
(-) Resultado Líquido do Exercício		R$ (252.111,13)	R$ (24.511,92)

Este documento é parte integrante de escrituração cuja autenticação se comprova pelo recibo de número 62.3C.70.70.D5.1F.31.26.0B.37.7D.52.AD.70.6F.D9.5E.CF.26.3B-0, nos termos do Decreto nº 8.683/2016.

Este relatório foi gerado pelo Sistema Público de Escrituração Digital – Sped

Versão 8.0.6 do Visualizador

TERMOS DE ABERTURA E ENCERRAMENTO

Entidade: MVR CONSTRUCOES E SERVICOS EIRELI

Período da Escrituração: 01/01/2020 a 31/12/2020 CNPJ: 17.965.061/0001-96

Número de Ordem do Livro: 5

TERMO DE ABERTURA

Nome Empresarial	MVR CONSTRUCOES E SERVICOS EIRELI
NIRE	21600046831
CNPJ	17.965.061/0001-96
Número de Ordem	5
Natureza do Livro	Livro Diário
Município	Matões
Data do arquivamento dos atos constitutivos	01/02/2013
Data de arquivamento do ato de conversão de sociedade simples em sociedade empresária	
Data de encerramento do exercício social	31/12/2020
Quantidade total de linhas do arquivo digital	2937

TERMO DE ENCERRAMENTO

Nome Empresarial	MVR CONSTRUCOES E SERVICOS EIRELI
Natureza do Livro	Livro Diário
Número de ordem	5
Quantidade total de linhas do arquivo digital	2937
Data de início	01/01/2020
Data de término	31/12/2020

Este documento é parte integrante de escrituração cuja autenticação se comprova pelo recibo de número 62.3C.70.70.D5.1F.31.26.0B.37.7D.52.AD.70.6F.D9.5E.CF.26.3B-0, nos termos do Decreto nº 8.683/2016.

Este relatório foi gerado pelo Sistema Público de Escrituração Digital – Sped

Versão 8.0.6 do Visualizador

MINISTÉRIO DA FAZENDA
SECRETARIA DA RECEITA FEDERAL DO BRASIL
SISTEMA PÚBLICO DE ESCRITURAÇÃO DIGITAL – Sped Versão: 8.0.6

RECIBO DE ENTREGA DE ESCRITURAÇÃO CONTÁBIL DIGITAL

IDENTIFICAÇÃO DO TITULAR DA ESCRITURAÇÃO

NIRE	CNPJ	
21600046831	17.965.061/0001-96	

NOME EMPRESARIAL
MVR CONSTRUCOES E SERVICOS EIRELI

IDENTIFICAÇÃO DA ESCRITURAÇÃO

FORMA DA ESCRITURAÇÃO CONTÁBIL	PERÍODO DA ESCRITURAÇÃO
Livro Diário com Escrituração Resumida	01/01/2020 a 31/12/2020
NATUREZA DO LIVRO	NÚMERO DO LIVRO
Livro Diário	5

IDENTIFICAÇÃO DO ARQUIVO (HASH)
62.3C.70.70.D5.1F.31.26.0B.37.7D.52.AD.70.6F.D9.5E.CF.26.3B

ESTE LIVRO FOI ASSINADO COM OS SEGUINTES CERTIFICADOS DIGITAIS:

QUALIFICAÇÃO DO SIGNATARIO	CPF/CNPJ	NOME	Nº SÉRIE DO CERTIFICADO	VALIDADE	RESPONSÁVEL LEGAL
Signatário da ECD com e-CNPJ ou e-PJ	17965061000196	MVR CONSTRUCOES E SERVICOS EIRELI:17965061000196	704568159494667589188854430715913429443062417301	28/05/2021 a 28/05/2024	Sim
Contador	75948117391	LUIZ ALBERTO PONTES FALCAO JUNIOR:75948117391	843516980615599461 7	05/05/2021 a 05/05/2022	Não

NÚMERO DO RECIBO:
62.3C.70.70.D5.1F.31.26.0B.37.7D.52.
AD.70.6F.D9.5E.CF.26.3B-0

Escrituração recebida via Internet
pelo Agente Receptor SERPRO
em 25/06/2021 às 11:24:13

C1.64.DD.94.AA.50.81.0E
55.06.8D.33.1C.92.B5.2F

Considera-se autenticado o livro contabil a que se refere este recibo, dispensando-se a autenticação de que trata o art. 39 da Lei nº 8.934/1994. Este recibo comprova a autenticação.

BASE LEGAL: Decreto nº 1.800/1996, com a alteração do Decreto nº 8.683/2016, e arts. 39, 39-A, 39-B da Lei nº 8.934/1994 com a alteração da Lei Complementar nº 1247/2014.

CONSELHO REGIONAL DE CONTABILIDADE DO PIAUÍ

CERTIDÃO DE REGULARIDADE PROFISSIONAL

O **CONSELHO REGIONAL DE CONTABILIDADE DO PIAUÍ** CERTIFICA que o profissional identificado no presente documento encontra-se em situação REGULAR neste Regional, apto ao exercício da atividade contábil nesta data, de acordo com as suas prerrogativas profissionais, conforme estabelecido no art. 25 e 26 do Decreto-Lei n.º 9.295/46.

Informamos que a presente certidão não quita nem invalida quaisquer débitos ou infrações que, posteriormente, venham a ser apurados contra o titular deste registro, bem como não atesta a regularidade dos trabalhos técnicos elaborados pelo profissional da Contabilidade.

CONSELHO REGIONAL DE CONTABILIDADE PI

Certidão n.º: PI/2021/00006422
Nome: LUIZ ALBERTO PONTES FALCAO JUNIOR CPF: 759.481.173-91
CRC/UF n.º PI-006281/O Categoria: CONTADOR
Validade: 12.03.2022
Finalidade: BALANÇO PATRIMONIAL, REGISTRADO NA JUNTA COMERCIAL
Livro: MVR CONSTRUÇÕES E SERVIÇOS EIR
Exercício: 2021

Confirme a existência deste documento na página http://201.33.23.184/spwPI/principal.htm, mediante número de controle a seguir:

CPF : **759.481.173-91** Controle : **9218.9846.1161.1474**

TJMA
TRIBUNAL DE JUSTIÇA DO ESTADO DO MARANHÃO
4 NOVEMBRO DE 1813

PODER JUDICIÁRIO DO ESTADO DO MARANHÃO
Corregedoria Geral da Justiça
Secretaria Judicial de Distribuição de Caxias

CERT-SJDCAX - 792022
Código de validação: 905751776E

USANDO da faculdade que me confere a Lei. **CERTIFICO,** a requerimento de pessoa interessada, que dando busca em nossos Arquivos dos Feitos referentes aos registros de **FALÊNCIA OU CONCORDATA, RECUPERAÇÃO JUDICIAL OU EXTRAJUDICIAL, INSOLVÊNCIA CIVIL** a partir do dia 1º de janeiro de 2012 até a presente data, deles **NADA CONSTA** sobre distribuição de **AÇÕES E/OU EXECUÇÕES** contra **MVR CONSTRUCOES E SERVICOS EIRELI – EPP,** inscrita no **CNPJ nº. 17.965.061/0001-96. CERTIFICO** finalmente que, a Secretaria de Distribuição é a única existente nesta Cidade e Termo Judiciário de Caxias/MA. O referido é verdade, me reporto e dou fé. Dada e passada a presente Certidão na Secretaria de Distribuição, a meu cargo, no Fórum Desembargador Arthur Almada Lima, nesta Cidade de Caxias, Estado do Maranhão. **Eu, Antonio Francisco Coutinho Pereira,** Secretário Judicial Substituto de Distribuição, consultei, digitei, subscrevo e assino. **Caxias/MA, 28 de Janeiro de 2022.**

OBSERVAÇÕES:
1. Certidão válida por 60 (sessenta) dias, e emitida em uma única via, sem rasuras e mediante assinatura do servidor (art. 199 do Código de Normas da CGJ);
2. Pesquisas realizadas no ThemisPG, Processo Judicial Eletrônico (PJE) e Jurisconsult, obedecendo às diretrizes da RESOL-GP – 282018 TJMA, referente aos últimos 10 (dez) anos.
3. Não constam processos referentes ao Juizado Especial Cível e Criminal e Cartas Precatórias;
4. Nas certidões de antecedentes criminais não constam processos SUSPENSOS (Lei 9.099/95 ou art. 28-A do CPP), arquivados e/ou baixados definitivamente ou em Segredo de Justiça. - **Observação aplicável às solicitações particulares.**
5. Os dados constantes nas certidões foram informados pelo solicitante e sua titularidade deverá ser conferida pelo interessado e destinatário.
6. **Esta certidão só é emitida fisicamente nos casos de homônimos e/ou ocorrências processuais:** Nos casos de ocorrências processuais serão informados os detalhes do(s) processo(s) que tramitam no Termo Judiciário de Caxias/MA (Aldeias Altas e São João do Sóter). Já, para processo(s) de outra(s) Comarca(s) serão indicados somente a existência de ocorrências. Nos casos de homônimos, será emitida nos termos do art. 8º, § 2º, Resolução nº 121/2010, do CNJ: **"Também deverá ser expedida certidão negativa quando, estando suficientemente identificada a pessoa a respeito da qual se solicitou a certidão, houver registro de processo referente a homônimo e a individualização dos processos não puder ser feita por carência de dados do Poder Judiciário". - Observação aplicável às solicitações particulares de Pessoa Física.**

7. **Certidões solicitadas, emitidas e digitalizadas virtualmente por e-mail por força da Portaria Conjunta nº 14/2020 TJMA e estendida às portarias nº 34/2020 TJMA e 01/2021 TJMA em face do período de Pandemia COVID-19, ficando desobrigado o solicitante de autenticar a referida certidão e podendo confirmar a veracidade do selo judicial no site do TJMA (fiscalização de selos).**

Fórum Desembargador Arthur Almada Lima – Avenida Norte-Sul, s/n.º – Cidade Judiciária, Campo de Belém, Caxias/MA, CEP.: 65.609-005 – Fone: (99) 3422-6751/6775 / distribuicao_cax@tjma.jus.br

ANTONIO FRANCISCO COUTINHO PEREIRA
Auxiliar Judiciário - Telefonista
Secretaria Judicial de Distribuição de Caxias
Matrícula 117135

Documento assinado. CAXIAS, 28/01/2022 11:58 (ANTONIO FRANCISCO COUTINHO PEREIRA)

MVR
CONSTRUÇÕES E SERVIÇOS

DECLARAÇÃO SOBRE EMPREGADOS MENORES

À
PREFEITURA MUNICIPAL DE COELHO NETO – MA
COMISSÃO PERMANENTE DE LICITAÇÕES - CPL
Ref.: TOMADA DE PREÇO nº 001/2022
ABERTURA: 02/02/2022 às 08h e 00min

Prezados senhores,

A empresa **MVR CONSTRUÇÕES E SERVIÇOS EIRELI**, inscrita no CNPJ n° 17.965.061/0001-96, estabelecida na Rua João de Deus Moreira Ramos, 416, Letra A – Centro, Caxias – MA, por intermédio de seu administrador, o Sr. **IROWAGNER APOLONIO BEZERRA DE ALENCAR**, brasileiro, casado, portador da Cédula de Identidade/RG n° 1265429 SSP – PI e inscrito no CPF sob o n° 798.793.733-91, DECLARA, para fins do disposto no inciso V do art.27 da Lei nº 8.666, de 21 de junho de 1993, acrescido pela Lei nº 9.854, de 27 de outubro de 1999, que não emprega menor de dezoito anos em trabalho noturno, perigoso ou insalubre e não emprega menor de dezesseis anos.

Caxias – MA, 02 de fevereiro de 2022.

IROWAGNER APOLONIO BEZERRA DE ALENCAR
ADMINISTRADOR
MVR CONSTRUÇÕES E SERVIÇOS EIRELI

Inscrição Estadual 12.407.589-4 - **CNPJ** (MF) 17.965.061/0001-96
Rua João de Deus Moreira Ramos N 416 A - Centro, Caxias - MA -Tel (99) 8537-5608 - CEP 65.602-140
mvrconstrucoeseservicos@hotmail.com

MVR
CONSTRUÇÕES E SERVIÇOS

DECLARAÇÃO DE INSTALAÇÃO DO CANTEIRO DE OBRAS E DE DISPONIBILIDADE DAS MÁQUINAS E EQUIPAMENTOS

À
PREFEITURA MUNICIPAL DE COELHO NETO – MA
COMISSÃO PERMANENTE DE LICITAÇÕES - CPL
Ref.: TOMADA DE PREÇO nº 001/2022
ABERTURA: 02/02/2022 às 08h e 00min

Prezados senhores,

A empresa **MVR CONSTRUÇÕES E SERVIÇOS EIRELI**, inscrita no CNPJ n° 17.965.061/0001-96, estabelecida na Rua João de Deus Moreira Ramos, 416, Letra A – Centro, Caxias – MA, por intermédio de seu administrador, o Sr. **IROWAGNER APOLONIO BEZERRA DE ALENCAR**, brasileiro, casado, portador da Cédula de Identidade/RG n° 1265429 SSP – PI e inscrito no CPF sob o n° 798.793.733-91, DECLARA que a instalação do canteiro de obras para execução do objeto da **TOMADA DE PREÇOS Nº 001/2022**, será feita nos moldes consagrados, visando à boa funcionalidade e um perfeito apoio logístico para empreendimento. Declaramos ainda que colocaremos em disponibilidade para consecução dos objetivos da presente Licitação, todas as máquinas e equipamentos necessários.

Caxias – MA, 02 de fevereiro de 2022.

IROWAGNER APOLONIO BEZERRA DE ALENCAR
ADMINISTRADOR
MVR CONSTRUÇÕES E SERVIÇOS EIRELI

Inscrição Estadual 12.407.589-4 - **CNPJ** (MF) 17.965.061/0001-96
Rua João de Deus Moreira Ramos N 416 A - Centro, Caxias - MA -Tel (99) 8537-5608 - CEP 65.602-140
mvrconstrucoeseservicos@hotmail.com

MVR
CONSTRUÇÕES E SERVIÇOS

DECLARAÇÃO DE CONHECIMENTO DOS DETALHES EXECUTIVOS

À
PREFEITURA MUNICIPAL DE COELHO NETO – MA
COMISSÃO PERMANENTE DE LICITAÇÕES - CPL
Ref.: TOMADA DE PREÇO nº 001/2022
ABERTURA: 02/02/2022 às 08h e 00min

Prezados senhores,

A empresa **MVR CONSTRUÇÕES E SERVIÇOS EIRELI**, inscrita no CNPJ n° 17.965.061/0001-96, estabelecida na Rua João de Deus Moreira Ramos, 416, Letra A – Centro, Caxias – MA, por intermédio de seu administrador, o Sr. **IROWAGNER APOLONIO BEZERRA DE ALENCAR**, brasileiro, casado, portador da Cédula de Identidade/RG n° 1265429 SSP – PI e inscrito no CPF sob o n° 798.793.733-91 e o senhor **ADRIANO BEZERRA MOURA**, engenheiro civil, CREA 111875025-0, CPF 041.459.873-30, RG 3410148 SSP – PI, declara, para os devidos fins que examinamos os detalhes executivos que acompanham este Edital de **TOMADA DE PREÇOS Nº 001/2022** e que conhecemos todos os aspectos peculiares à execução das obras/serviços de que trata esta licitação. Assim, declaramos dispor de todas as informações necessárias para fins de preparação de nossa PROPOSTA DE PREÇOS.

Caxias – MA, 02 de fevereiro de 2022.

IROWAGNER APOLONIO BEZERRA DE ALENCAR
ADMINISTRADOR
MVR CONSTRUÇÕES E SERVIÇOS EIRELI

ADRIANO BEZERRA MOURA
RESPONSÁVEL TÉCNICO
MVR CONSTRUÇÕES E SERVIÇOS EIRELI

Inscrição Estadual 12.407.589-4 - **CNPJ** (MF) 17.965.061/0001-96
Rua João de Deus Moreira Ramos N 416 A - Centro, Caxias - MA -Tel (99) 8537-5608 - CEP 65.602-140
mvrconstrucoeseservicos@hotmail.com

MVR
CONSTRUÇÕES E SERVIÇOS

DECLARAÇÃO DE INEXISTÊNCIA DE FATO IMPEDITIVO

À
PREFEITURA MUNICIPAL DE COELHO NETO – MA
COMISSÃO PERMANENTE DE LICITAÇÕES - CPL
Ref.: TOMADA DE PREÇO nº 001/2022
ABERTURA: 02/02/2022 às 08h e 00min

Prezados senhores,

A empresa **MVR CONSTRUÇÕES E SERVIÇOS EIRELI**, inscrita no CNPJ n° 17.965.061/0001-96, estabelecida na Rua João de Deus Moreira Ramos, 416, Letra A – Centro, Caxias – MA, por intermédio de seu administrador, o Sr. **IROWAGNER APOLONIO BEZERRA DE ALENCAR**, brasileiro, casado, portador da Cédula de Identidade/RG n° 1265429 SSP – PI e inscrito no CPF sob o n° 798.793.733-91, declara, sob penas da lei, que até a presente data não existem fatos impeditivos para sua habilitação neste processo licitatório, ciente da obrigatoriedade de declarar ocorrências posteriores.

Caxias – MA, 02 de fevereiro de 2022.

IROWAGNER APOLONIO BEZERRA DE ALENCAR
ADMINISTRADOR
MVR CONSTRUÇÕES E SERVIÇOS EIRELI