

**FILTROS APLICADOS:****Cadastro:** CEIS**Nome sancionado:** PRIME DISTRIBUIDORA DE MED...**CPF / CNPJ sancionado:** 42.247.960/0001-09**Categoria de sanção:**

Decisão Administrativa liminar/cautelar que impeça contratação Decisão judicial em execução cível que impeça a contratação Decisão judicial liminar/cautelar que impeça contratação Impedimento - Legislação Estadual Impedimento - LegislaçãoMunicipalImpedimento - Lei do Pregão Impedimento - Lei do RDC Impedimento. Art. 28, Decreto 5450/2005 Inidoneidade - Legislação Estadual Inidoneidade - Legislação Municipal Inidoneidade - Lei da ANTT e ANTAQ Inidoneidade - LeideLicitaçõesInidoneidade -Lei Orgânica TCU Proibição - Lei Antitruste Proibição - Lei de Improbidade Proibição - Lei Eleitoral Requisição - Ministério Público Suspensão - Decreto ANEEL Suspensão - Decreto Petrobras Suspensão - Legislação EstadualSuspensão-Legislação MunicipalSuspensão - Lei das Estatais Suspensão - Lei de Licitações

LIMPAR

**Data da consulta:** 12/06/2023 15:45:04**Data da última atualização:** 06/2023 (Sistema Integrado de Registro do CEIS/CNEP -

Acordos de Leniência) , 06/2023 (Diário Oficial da União - CEAF) , 06/2023 (Sistema

Integrado de Registro do CEIS/CNEP - CEIS) , 06/2023 (Sistema Integrado de

[Administração Financeira do Governo Federal \(SIAFI\) - CEPIM](#)), 06/2023 (Sistema

Integrado de Registro do CEIS/CNEP - CNEP)

DETALHAR	CADASTRO	CNPJ/CPF SANCIONADO	NOME SANCIONADO	UF SANCIONADO	ÓRGÃO/ENTIDADE SANCIONADORA	CATEGORIA SANÇÃO	DATA DE PUBLICAÇÃO DA SANÇÃO	VALOR DA MULTA	QUANTIDADE
Nenhum registro encontrado									

**FILTROS APLICADOS:****Cadastro:** CEIS**Nome sancionado:** LUCIANO TEIXEIRA SOARES**CPF / CNPJ sancionado:** 395.079.553-72**Categoria de sanção:**

Decisão Administrativa liminar/cautelar que impeça contratação Decisão judicial em execução cível que impeça a contratação Decisão judicial liminar/cautelar que impeça contratação Impedimento - Legislação Estadual Impedimento - LegislaçãoMunicipalImpedimento - Lei do Pregão Impedimento - Lei do RDC Impedimento. Art. 28, Decreto 5450/2005 Inidoneidade - Legislação Estadual Inidoneidade - Legislação Municipal Inidoneidade - Lei da ANTT e ANTAQ Inidoneidade - LeideLicitaçõesInidoneidade -Lei Orgânica TCU Proibição - Lei Antitruste Proibição - Lei de Improbidade Proibição - Lei Eleitoral Requisição - Ministério Público Suspensão - Decreto ANEEL Suspensão - Decreto Petrobras Suspensão - Legislação EstadualSuspensão-Legislação MunicipalSuspensão - Lei das Estatais Suspensão - Lei de Licitações

LIMPAR

**Data da consulta:** 12/06/2023 15:45:04**Data da última atualização:** 06/2023 (Sistema Integrado de Registro do CEIS/CNEP -

Acordos de Leniência) , 06/2023 (Diário Oficial da União - CEAF) , 06/2023 (Sistema

Integrado de Registro do CEIS/CNEP - CEIS) , 06/2023 (Sistema Integrado de

Administração Financeira do Governo Federal (SIAFI) - CEPIM) , 06/2023 (Sistema

Integrado de Registro do CEIS/CNEP - CNEP)

DETALHAR	CADASTRO	CNPJ/CPF SANCIONADO	NOME SANCIONADO	UF SANCIONADO	ÓRGÃO/ENTIDADE SANCIONADORA	CATEGORIA SANÇÃO	DATA DE PUBLICAÇÃO DA SANÇÃO	VALOR DA MULTA	QUANTIDADE
Nenhum registro encontrado									

**FILTROS APLICADOS:****Cadastro:** CEIS**Nome sancionado:** DIEGO DE MACÊDO PASSOS**CPF / CNPJ sancionado:** 039.482.993-07**Categoria de sanção:**

Decisão Administrativa liminar/cautelar que impeça contratação Decisão judicial em execução cível que impeça a contratação Decisão judicial liminar/cautelar que impeça contratação Impedimento - Legislação Estadual Impedimento - LegislaçãoMunicipalImpedimento - Lei do Pregão Impedimento - Lei do RDC Impedimento. Art. 28, Decreto 5450/2005 Inidoneidade - Legislação Estadual Inidoneidade - Legislação Municipal Inidoneidade - Lei da ANTT e ANTAQ Inidoneidade - LeideLicitaçõesInidoneidade -Lei Orgânica TCU Proibição - Lei Antitruste Proibição - Lei de Improbidade Proibição - Lei Eleitoral Requisição - Ministério Público Suspensão - Decreto ANEEL Suspensão - Decreto Petrobras Suspensão - Legislação EstadualSuspensão-Legislação MunicipalSuspensão - Lei das Estatais Suspensão - Lei de Licitações

LIMPAR

**Data da consulta:** 12/06/2023 15:45:04**Data da última atualização:** 06/2023 (Sistema Integrado de Registro do CEIS/CNEP -

Acordos de Leniência) , 06/2023 (Diário Oficial da União - CEAF) , 06/2023 (Sistema

Integrado de Registro do CEIS/CNEP - CEIS) , 06/2023 (Sistema Integrado de

Administração Financeira do Governo Federal (SIAFI) - CEPIM) , 06/2023 (Sistema

Integrado de Registro do CEIS/CNEP - CNEP)

DETALHAR	CADASTRO	CNPJ/CPF SANCIONADO	NOME SANCIONADO	UF SANCIONADO	ÓRGÃO/ENTIDADE SANCIONADORA	CATEGORIA SANÇÃO	DATA DE PUBLICAÇÃO DA SANÇÃO	VALOR DA MULTA	QUANTIDADE
Nenhum registro encontrado									

**FILTROS APLICADOS:****Cadastro:** CNEP**Nome sancionado:** PRIME DISTRIBUIDORA DE MEDICAMENTOS E INSUMOS HOSPITALARES**CPF / CNPJ sancionado:** 42.247.960/0001-09**Categoria de sanção:**

Decisão Administrativa liminar/cautelar que impeça contratação Decisão judicial em execução cível que impeça a contratação Decisão judicial liminar/cautelar que impeça contratação Impedimento - Legislação Estadual Impedimento - LegislaçãoMunicipalImpedimento - Lei do Pregão Impedimento - Lei do RDC Impedimento. Art. 28, Decreto 5450/2005 Inidoneidade - Legislação Estadual Inidoneidade - Legislação Municipal Inidoneidade - Lei da ANTT e ANTAQ Inidoneidade - LeideLicitaçõesInidoneidade -Lei Orgânica TCU Proibição - Lei Antitruste Proibição - Lei de Improbidade Proibição - Lei Eleitoral Requisição - Ministério Público Suspensão - Decreto ANEEL Suspensão - Decreto Petrobras Suspensão - Legislação EstadualSuspensão-Legislação MunicipalSuspensão - Lei das Estatais Suspensão - Lei de Licitações

LIMPAR

**Data da consulta:** 12/06/2023 15:50:28**Data da última atualização:** 06/2023 (Sistema Integrado de Registro do CEIS/CNEP -

Acordos de Leniência) , 06/2023 (Diário Oficial da União - CEAF) , 06/2023 (Sistema

Integrado de Registro do CEIS/CNEP - CEIS) , 06/2023 (Sistema Integrado de

Administração Financeira do Governo Federal (SIAFI) - CEPIM) , 06/2023 (Sistema

Integrado de Registro do CEIS/CNEP - CNEP)

DETALHAR	CADASTRO	CNPJ/CPF SANCIONADO	NOME SANCIONADO	UF SANCIONADO	ÓRGÃO/ENTIDADE SANCIONADORA	CATEGORIA SANÇÃO	DATA DE PUBLICAÇÃO DA SANÇÃO	VALOR DA MULTA	QUANTIDADE
Nenhum registro encontrado									

**FILTROS APLICADOS:****Cadastro:** CNEP**Nome sancionado:** LUCIANO TEIXEIRA SOARES**CPF / CNPJ sancionado:** 395.079.553-72**Categoria de sanção:**

Decisão Administrativa liminar/cautelar que impeça contratação Decisão judicial em execução cível que impeça a contratação Decisão judicial liminar/cautelar que impeça contratação Impedimento - Legislação Estadual Impedimento - LegislaçãoMunicipalImpedimento - Lei do Pregão Impedimento - Lei do RDC Impedimento. Art. 28, Decreto 5450/2005 Inidoneidade - Legislação Estadual Inidoneidade - Legislação Municipal Inidoneidade - Lei da ANTT e ANTAQ Inidoneidade - LeideLicitaçõesInidoneidade -Lei Orgânica TCU Proibição - Lei Antitruste Proibição - Lei de Improbidade Proibição - Lei Eleitoral Requisição - Ministério Público Suspensão - Decreto ANEEL Suspensão - Decreto Petrobras Suspensão - Legislação EstadualSuspensão-Legislação MunicipalSuspensão - Lei das Estatais Suspensão - Lei de Licitações

LIMPAR

**Data da consulta:** 12/06/2023 15:50:28**Data da última atualização:** 06/2023 (Sistema Integrado de Registro do CEIS/CNEP -

Acordos de Leniência) , 06/2023 (Diário Oficial da União - CEAF) , 06/2023 (Sistema

Integrado de Registro do CEIS/CNEP - CEIS) , 06/2023 (Sistema Integrado de

Administração Financeira do Governo Federal (SIAFI) - CEPIM) , 06/2023 (Sistema

Integrado de Registro do CEIS/CNEP - CNEP)

DETALHAR	CADASTRO	CNPJ/CPF SANCIONADO	NOME SANCIONADO	UF SANCIONADO	ÓRGÃO/ENTIDADE SANCIONADORA	CATEGORIA SANÇÃO	DATA DE PUBLICAÇÃO DA SANÇÃO	VALOR DA MULTA	QUANTIDADE
Nenhum registro encontrado									

**FILTROS APLICADOS:****Cadastro:** CNEP**Nome sancionado:** DIEGO DE MACEDO PASSOS**CPF / CNPJ sancionado:** 039.482.993-07**Categoria de sanção:**

Decisão Administrativa liminar/cautelar que impeça contratação Decisão judicial em execução cível que impeça a contratação Decisão judicial liminar/cautelar que impeça contratação Impedimento - Legislação Estadual Impedimento - LegislaçãoMunicipalImpedimento - Lei do Pregão Impedimento - Lei do RDC Impedimento. Art. 28, Decreto 5450/2005 Inidoneidade - Legislação Estadual Inidoneidade - Legislação Municipal Inidoneidade - Lei da ANTT e ANTAQ Inidoneidade - LeideLicitaçõesInidoneidade -Lei Orgânica TCU Proibição - Lei Antitruste Proibição - Lei de Improbidade Proibição - Lei Eleitoral Requisição - Ministério Público Suspensão - Decreto ANEEL Suspensão - Decreto Petrobras Suspensão - Legislação EstadualSuspensão-Legislação MunicipalSuspensão - Lei das Estatais Suspensão - Lei de Licitações

LIMPAR

**Data da consulta:** 12/06/2023 15:50:28**Data da última atualização:** 06/2023 (Sistema Integrado de Registro do CEIS/CNEP -

Acordos de Leniência) , 06/2023 (Diário Oficial da União - CEAF) , 06/2023 (Sistema

Integrado de Registro do CEIS/CNEP - CEIS) , 06/2023 (Sistema Integrado de

Administração Financeira do Governo Federal (SIAFI) - CEPIM) , 06/2023 (Sistema

Integrado de Registro do CEIS/CNEP - CNEP)

DETALHAR	CADASTRO	CNPJ/CPF SANCIONADO	NOME SANCIONADO	UF SANCIONADO	ÓRGÃO/ENTIDADE SANCIONADORA	CATEGORIA SANÇÃO	DATA DE PUBLICAÇÃO DA SANÇÃO	VALOR DA MULTA	QUANTIDADE
Nenhum registro encontrado									



# Improbidade Administrativa e Inelegibilidade

## Certidão Negativa

**Certifico que nesta data (12/06/2023 às 16:06) NÃO CONSTA no Cadastro Nacional de Condenações Cíveis por Ato de Improbidade Administrativa e Inelegibilidade registros de condenação com trânsito em julgado ou sanção ativa quanto ao CNPJ nº 42.247.960/0001-09.**

A condenação por atos de improbidade administrativa não implica automático e necessário reconhecimento da inelegibilidade do condenado.

Para consultas sobre inelegibilidade acesse portal do TSE em <http://divulgacandcontas.tse.jus.br/>

Esta certidão é expedida gratuitamente. Sua autenticidade pode ser por meio do número de controle 6487.6CA7.719F.B775 no seguinte endereço: [https://www.cnj.jus.br/improbidade\\_adm/autenticar\\_certidao.php](https://www.cnj.jus.br/improbidade_adm/autenticar_certidao.php)



# Improbidade Administrativa e Inelegibilidade

## Certidão Negativa

**Certifico que nesta data (12/06/2023 às 16:06) NÃO CONSTA no Cadastro Nacional de Condenações Cíveis por Ato de Improbidade Administrativa e Inelegibilidade registros de condenação com trânsito em julgado ou sanção ativa quanto ao CPF nº 395.079.553-72.**

A condenação por atos de improbidade administrativa não implica automático e necessário reconhecimento da inelegibilidade do condenado.

Para consultas sobre inelegibilidade acesse portal do TSE em <http://divulgacandcontas.tse.jus.br/>

Esta certidão é expedida gratuitamente. Sua autenticidade pode ser por meio do número de controle 6487.6CC5.72D2.C805 no seguinte endereço: [https://www.cnj.jus.br/improbidade\\_adm/autenticar\\_certidao.php](https://www.cnj.jus.br/improbidade_adm/autenticar_certidao.php)





# Improbidade Administrativa e Inelegibilidade

## Certidão Negativa

**Certifico que nesta data (12/06/2023 às 16:07) NÃO CONSTA no Cadastro Nacional de Condenações Cíveis por Ato de Improbidade Administrativa e Inelegibilidade registros de condenação com trânsito em julgado ou sanção ativa quanto ao CPF nº 039.482.993-07.**

A condenação por atos de improbidade administrativa não implica automático e necessário reconhecimento da inelegibilidade do condenado.

Para consultas sobre inelegibilidade acesse portal do TSE em <http://divulgacandcontas.tse.jus.br/>

Esta certidão é expedida gratuitamente. Sua autenticidade pode ser por meio do número de controle 6487.6CDE.2A89.1830 no seguinte endereço: [https://www.cnj.jus.br/improbidade\\_adm/autenticar\\_certidao.php](https://www.cnj.jus.br/improbidade_adm/autenticar_certidao.php)



**TRIBUNAL DE CONTAS DA UNIÃO**  
**CERTIDÃO NEGATIVA**  
**DE**  
**LICITANTES INIDÔNEOS**

Nome completo: **PRIME DISTRIBUIDORA DE MEDICAMENTOS E INSUMOS HOSPITALARES LTDA**

CPF/CNPJ: **42.247.960/0001-09**

**O Tribunal de Contas da União CERTIFICA que, na presente data, o (a) requerente acima identificado(a) NÃO CONSTA da relação de responsáveis inidôneos para participar de licitação na administração pública federal, por decisão deste Tribunal, nos termos do art. 46 da Lei nº 8.443/92 (Lei Orgânica do TCU).**

Não constam da relação consultada para emissão desta certidão os responsáveis ainda não notificados do teor dos acórdãos condenatórios, aqueles cujas condenações tenham tido seu prazo de vigência expirado, bem como aqueles cujas apreciações estejam suspensas em razão de interposição de recurso com efeito suspensivo ou de decisão judicial.

Certidão emitida às 15:57:40 do dia 12/06/2023, com validade de trinta dias a contar da emissão.

A veracidade das informações aqui prestadas podem ser confirmadas no sítio <https://contas.tcu.gov.br/ords/f?p=INABILITADO:5>

Código de controle da certidão: 7HT0120623155740

Atenção: qualquer rasura ou emenda invalidará este documento.



**TRIBUNAL DE CONTAS DA UNIÃO**  
**CERTIDÃO NEGATIVA**  
**DE**  
**LICITANTES INIDÔNEOS**

(Válida somente com a apresentação do CPF)

Nome completo: **LUCIANO TEIXEIRA SOARES**

CPF/CNPJ: **395.079.553-72**

**O Tribunal de Contas da União CERTIFICA que, na presente data, o (a) requerente acima identificado(a) NÃO CONSTA da relação de responsáveis inidôneos para participar de licitação na administração pública federal, por decisão deste Tribunal, nos termos do art. 46 da Lei nº 8.443/92 (Lei Orgânica do TCU).**

Não constam da relação consultada para emissão desta certidão os responsáveis ainda não notificados do teor dos acórdãos condenatórios, aqueles cujas condenações tenham tido seu prazo de vigência expirado, bem como aqueles cujas apreciações estejam suspensas em razão de interposição de recurso com efeito suspensivo ou de decisão judicial.

Certidão emitida às 15:58:24 do dia 12/06/2023, com validade de trinta dias a contar da emissão.

A veracidade das informações aqui prestadas podem ser confirmadas no sítio <https://contas.tcu.gov.br/ords/f?p=INABILITADO:5>

Código de controle da certidão: QAW1120623155824

Atenção: qualquer rasura ou emenda invalidará este documento.



**TRIBUNAL DE CONTAS DA UNIÃO**  
**CERTIDÃO NEGATIVA**  
**DE**  
**LICITANTES INIDÔNEOS**

(Válida somente com a apresentação do CPF)

Nome completo: **DIEGO DE MACEDO PASSOS**

CPF/CNPJ: **039.482.993-07**

**O Tribunal de Contas da União CERTIFICA que, na presente data, o (a) requerente acima identificado(a) NÃO CONSTA da relação de responsáveis inidôneos para participar de licitação na administração pública federal, por decisão deste Tribunal, nos termos do art. 46 da Lei nº 8.443/92 (Lei Orgânica do TCU).**

Não constam da relação consultada para emissão desta certidão os responsáveis ainda não notificados do teor dos acórdãos condenatórios, aqueles cujas condenações tenham tido seu prazo de vigência expirado, bem como aqueles cujas apreciações estejam suspensas em razão de interposição de recurso com efeito suspensivo ou de decisão judicial.

Certidão emitida às 15:58:56 do dia 12/06/2023, com validade de trinta dias a contar da emissão.

A veracidade das informações aqui prestadas podem ser confirmadas no sítio <https://contas.tcu.gov.br/ords/f?p=INABILITADO:5>

Código de controle da certidão: PRMH120623155856

Atenção: qualquer rasura ou emenda invalidará este documento.

## **CONTRATO SOCIAL DE CONSTITUIÇÃO DE SOCIEDADE EMPRESÁRIA LIMITADA**

### **PRIME DISTRIBUIDORA DE MEDICAMENTOS E INSUMOS HOSPITALARES LTDA**

---

Pelo presente instrumento particular de Contrato Social:

**LUCIANO TEIXEIRA SOARES**, BRASILEIRO, CASADO(A), Comunhão Parcial, EMPRESÁRIO, nascido em 02/11/1969, nº do CPF 395.079.553-72, residente e domiciliado na cidade de Teresina - PI, na QUADRA 12 (CJ STA FE), nº 12, SANTA CRUZ, CEP: 64028-876;

**CLAUDIO SOARES VELOSO**, BRASILEIRO, CASADO(A), Comunhão Parcial, FARMACEUTICO, nascido em 14/09/1971, nº do CPF 450.746.153-72, residente e domiciliado na cidade de Teresina - PI, na RUA QUARENTA, nº 600, BLOCO 05 APT 608 COND YUCCA, URUGUAI, CEP: 64073-175;

**ANDRE SOARES VELOSO**, BRASILEIRO, SOLTEIRO, EMPRESÁRIO, nascido em 11/02/1986, nº do CPF 009.391.523-39, residente e domiciliado na cidade de Teresina - PI, na RUA POETA MARIO BENTO, nº 2976, SAO JOAO, CEP: 64046-440;

Resolvem, em comum acordo, constituir uma sociedade limitada, nos termos da Lei nº 10.406/2002, mediante as condições e cláusulas seguintes:

#### **CLÁUSULA I - DO NOME EMPRESARIAL (art. 997, II, CC)**

A sociedade adotará como nome empresarial: **PRIME DISTRIBUIDORA DE MEDICAMENTOS E INSUMOS HOSPITALARES LTDA**, e usará a expressão PRIME DISTRIBUIDORA como nome fantasia.

#### **CLÁUSULA II - DA SEDE (art. 997, II, CC)**

A sociedade terá sua sede no seguinte endereço: RUA PAULO CARNEIRO DA CUNHA, nº 2100, TANCREDO NEVES, Teresina - PI, CEP: 64076030.

#### **CLÁUSULA III - DO OBJETO SOCIAL (art. 997, II, CC)**

A sociedade terá por objeto o exercício das seguintes atividades econômica: COMÉRCIO ATACADISTA DE INSTRUMENTOS E MATERIAIS PARA USO MÉDICO, CIRÚRGICO, HOSPITALAR E DE LABORATÓRIOS; REPRESENTANTES COMERCIAIS E AGENTES DO COMÉRCIO DE INSTRUMENTOS E MATERIAIS ODONTO-MÉDICO-HOSPITALARES; COMÉRCIO ATACADISTA DE PRODUTOS ALIMENTÍCIOS EM GERAL; COMÉRCIO ATACADISTA DE ROUPAS E ACESSÓRIOS PARA USO PROFISSIONAL E DE SEGURANÇA DO TRABALHO; COMÉRCIO ATACADISTA DE PRÓTESES E ARTIGOS DE ORTOPEDIA; COMÉRCIO ATACADISTA DE PRODUTOS ODONTOLÓGICOS; COMÉRCIO ATACADISTA DE PRODUTOS DE HIGIENE PESSOAL; COMÉRCIO ATACADISTA DE PRODUTOS DE HIGIENE, LIMPEZA E CONSERVAÇÃO DOMICILIAR; COMÉRCIO ATACADISTA DE MÁQUINAS, APARELHOS E EQUIPAMENTOS PARA USO ODONTO-MÉDICO-HOSPITALAR; PARTES E PEÇAS; COMÉRCIO ATACADISTA DE MERCADORIAS EM GERAL, COM PREDOMINÂNCIA DE PRODUTOS ALIMENTÍCIOS; COMÉRCIO VAREJISTA DE PRODUTOS SANEANTES DOMISSANITÁRIOS; SERVIÇOS DE ENTREGA RÁPIDA; COMÉRCIO ATACADISTA DE MEDICAMENTOS E DROGAS DE USO HUMANO; COMÉRCIO ATACADISTA DE COSMÉTICOS E PRODUTOS DE PERFUMARIA; COMÉRCIO ATACADISTA DE MÓVEIS E ARTIGOS DE COLCHOARIA; COMÉRCIO ATACADISTA DE OUTROS EQUIPAMENTOS E ARTIGOS DE USO PESSOAL E DOMÉSTICO NÃO ESPECIFICADOS ANTERIORMENTE (ARTIGOS DE CUTELARIA, BRINQUEDOS DE QUALQUER MATERIAL, INCLUSIVE ELETRÔNICOS, INSTRUMENTOS MUSICAIS, ARTIGOS DE ÓPTICA, COPOS, TALHERES, GUARDANAPOS, EMBALAGENS); COMÉRCIO ATACADISTA DE APARELHOS ELETRÔNICOS DE USO PESSOAL E DOMÉSTICO; COMÉRCIO ATACADISTA DE SUPRIMENTOS PARA INFORMÁTICA; COMÉRCIO VAREJISTA ESPECIALIZADO DE ELETRODOMÉSTICOS E EQUIPAMENTOS DE ÁUDIO E VÍDEO; COMÉRCIO VAREJISTA DE MÓVEIS; COMÉRCIO VAREJISTA ESPECIALIZADO DE PEÇAS E ACESSÓRIOS PARA APARELHOS ELETROELETRÔNICOS PARA USO DOMÉSTICO, EXCETO INFORMÁTICA E COMUNICAÇÃO; COMÉRCIO VAREJISTA DE ARTIGOS MÉDICOS E ORTOPÉDICOS; COMÉRCIO VAREJISTA DE ARTIGOS DO VESTUÁRIO E ACESSÓRIOS; COMÉRCIO VAREJISTA DE EQUIPAMENTOS PARA ESCRITÓRIO.

**Parágrafo único.** Em estabelecimento eleito como Sede (Matriz) será(ão) exercida(s) a(s) atividade(s) de COMERCIO ATACADISTA DE INSTRUMENTOS E MATERIAIS PARA USO MEDICO, CIRURGICO, HOSPITALAR E DE LABORATORIOS REPRESENTANTES COMERCIAIS E AGENTES DO COMERCIO DE INSTRUMENTOS E MATERIAIS ODONTO-MEDICO-HOSPITALARES COMERCIO ATACADISTA DE PRODUTOS ALIMENTICIOS EM GERAL COMERCIO ATACADISTA DE ROUPAS E ACESSORIOS PARA USO PROFISSIONAL E DE SEGURANCA DO TRABALHO COMERCIO ATACADISTA DE PROTESES E ARTIGOS DE ORTOPEDIA COMERCIO

## **CONTRATO SOCIAL DE CONSTITUIÇÃO DE SOCIEDADE EMPRESÁRIA LIMITADA**

### **PRIME DISTRIBUIDORA DE MEDICAMENTOS E INSUMOS HOSPITALARES LTDA**

ATACADISTA DE PRODUTOS ODONTOLÓGICOS COMERCIO ATACADISTA DE PRODUTOS DE HIGIENE PESSOAL COMERCIO ATACADISTA DE PRODUTOS DE HIGIENE, LIMPEZA E CONSERVACAO DOMICILIAR COMERCIO ATACADISTA DE MAQUINAS, APARELHOS E EQUIPAMENTOS PARA USO ODONTO-MEDICO-HOSPITALAR PARTES E PECAS COMERCIO ATACADISTA DE MERCADORIAS EM GERAL, COM PREDOMINANCIA DE PRODUTOS ALIMENTICIOS COMERCIO VAREJISTA DE PRODUTOS SANEANTES DOMISSANITARIOS SERVICOS DE ENTREGA RAPIDA COMERCIO ATACADISTA DE MEDICAMENTOS E DROGAS DE USO HUMANO COMERCIO ATACADISTA DE COSMETICOS E PRODUTOS DE PERFUMARIA COMERCIO ATACADISTA DE MOVEIS E ARTIGOS DE COLCHOARIA COMERCIO ATACADISTA DE OUTROS EQUIPAMENTOS E ARTIGOS DE USO PESSOAL E DOMESTICO NAO ESPECIFICADOS ANTERIORMENTE (ARTIGOS DE CUTELARIA, BRINQUEDOS DE QUALQUER MATERIAL, INCLUSIVE ELETRONICOS, INSTRUMENTOS MUSICAIS, ARTIGOS DE OPTICA, COPOS, TALHERES, GUARDANAPOS, EMBALAGENS) COMERCIO ATACADISTA DE APARELHOS ELETRONICOS DE USO PESSOAL E DOMESTICO COMERCIO ATACADISTA DE SUPRIMENTOS PARA INFORMATICA COMERCIO VAREJISTA ESPECIALIZADO DE ELETRODOMESTICOS E EQUIPAMENTOS DE AUDIO E VIDEO COMERCIO VAREJISTA DE MOVEIS COMERCIO VAREJISTA ESPECIALIZADO DE PECAS E ACESSORIOS PARA APARELHOS ELETROELETRONICOS PARA USO DOMESTICO, EXCETO INFORMATICA E COMUNICACAO COMERCIO VAREJISTA DE ARTIGOS MEDICOS E ORTOPEDICOS COMERCIO VAREJISTA DE ARTIGOS DO VESTUARIO E ACESSORIOS COMERCIO VAREJISTA DE EQUIPAMENTOS PARA ESCRITORIO..

E exercerá as seguintes atividades:

- CNAE Nº 4645-1/01 - Comércio atacadista de instrumentos e materiais para uso médico, cirúrgico, hospitalar e de laboratórios
- CNAE Nº 4664-8/00 - Comércio atacadista de máquinas, aparelhos e equipamentos para uso odonto-médico-hospitalar; partes e peças
- CNAE Nº 4618-4/02 - Representantes comerciais e agentes do comércio de instrumentos e materiais odonto-médico-hospitalares
- CNAE Nº 4639-7/01 - Comércio atacadista de produtos alimentícios em geral
- CNAE Nº 4642-7/02 - Comércio atacadista de roupas e acessórios para uso profissional e de segurança do trabalho
- CNAE Nº 4644-3/01 - Comércio atacadista de medicamentos e drogas de uso humano
- CNAE Nº 4645-1/02 - Comércio atacadista de próteses e artigos de ortopedia
- CNAE Nº 4645-1/03 - Comércio atacadista de produtos odontológicos
- CNAE Nº 4646-0/01 - Comércio atacadista de cosméticos e produtos de perfumaria
- CNAE Nº 4646-0/02 - Comércio atacadista de produtos de higiene pessoal
- CNAE Nº 4649-4/02 - Comércio atacadista de aparelhos eletrônicos de uso pessoal e doméstico
- CNAE Nº 4649-4/04 - Comércio atacadista de móveis e artigos de colchoaria
- CNAE Nº 4649-4/08 - Comércio atacadista de produtos de higiene, limpeza e conservação domiciliar
- CNAE Nº 4649-4/99 - Comércio atacadista de outros equipamentos e artigos de uso pessoal e doméstico não especificados anteriormente
- CNAE Nº 4651-6/02 - Comércio atacadista de suprimentos para informática
- CNAE Nº 4691-5/00 - Comércio atacadista de mercadorias em geral, com predominância de produtos alimentícios
- CNAE Nº 4753-9/00 - Comércio varejista especializado de eletrodomésticos e equipamentos de áudio e vídeo
- CNAE Nº 4754-7/01 - Comércio varejista de móveis
- CNAE Nº 4757-1/00 - Comércio varejista especializado de peças e acessórios para aparelhos eletroeletrônicos para uso doméstico, exceto informática e comunicação
- CNAE Nº 4773-3/00 - Comércio varejista de artigos médicos e ortopédicos
- CNAE Nº 4781-4/00 - Comércio varejista de artigos do vestuário e acessórios
- CNAE Nº 4789-0/05 - Comércio varejista de produtos saneantes domissanitários
- CNAE Nº 4789-0/07 - Comércio varejista de equipamentos para escritório
- CNAE Nº 5320-2/02 - Serviços de entrega rápida

#### **CLÁUSULA IV - DO INÍCIO DAS ATIVIDADES E PRAZO DE DURAÇÃO (art. 53, III, F, Decreto nº 1.800/96)**

A sociedade iniciará suas atividades na data do arquivamento deste ato na Junta Comercial do Estado do Piauí e seu prazo de duração é indeterminado.

#### **CLÁUSULA V - DO CAPITAL (ART. 997, III e IV e ART. 1.052 e 1.055. CC)**

## CONTRATO SOCIAL DE CONSTITUIÇÃO DE SOCIEDADE EMPRESÁRIA LIMITADA

### PRIME DISTRIBUIDORA DE MEDICAMENTOS E INSUMOS HOSPITALARES LTDA

O capital será de R\$ 150.000,00 (cento e cinquenta mil reais), dividido em 150000 quotas, no valor nominal de R\$ 1,00 (um real) cada uma, formado por R\$ 150.000,00 (cento e cinquenta mil reais) em moeda corrente no País.

**Parágrafo único.** O capital encontra-se subscrito e integralizado pelos sócios da seguinte forma:

Nome dos Sócios	Qtd Quotas	Valor Em R\$	%
LUCIANO TEIXEIRA SOARES	50000	50.000,00	33,33
CLAUDIO SOARES VELOSO	50000	50.000,00	33,33
ANDRE SOARES VELOSO	50000	50.000,00	33,33
TOTAL:	150000	150.000,00	100,00

#### **CLÁUSULA VI - DA ADMINISTRAÇÃO (ART. 997, VI; 1.013, 1.015; 1.064, CC)**

A administração da sociedade será exercida pelo sócio **LUCIANO TEIXEIRA SOARES** que representará legalmente a sociedade e poderá praticar todo e qualquer ato de gestão pertinente ao objeto social.

**Parágrafo único.** Não constituindo o objeto social, a alienação ou a oneração de bens imóveis depende de autorização da maioria.

#### **CLÁUSULA VII - DO BALANÇO PATRIMONIAL (art. 1.065, CC)**

Ao término de cada exercício, em 31 de Dezembro, o administrador prestará contas justificadas de sua administração, procedendo à elaboração do inventário, do balanço patrimonial e do balanço de resultado econômico, cabendo ao(s) sócio(s), os lucros ou perdas apuradas.

#### **CLÁUSULA VIII - DECLARAÇÃO DE DESIMPEDIMENTO DE ADMINISTRADOR (art. 1.011, § 1º CC e art. 37, II da Lei nº 8.934 de 1994 )**

O Administrador declara, sob as penas da lei, de que não está impedido de exercer a administração da empresa, por lei especial, ou em virtude de condenação criminal, ou por se encontrar sob os efeitos dela, a pena que vede, ainda que temporariamente, o acesso a cargos públicos; ou por crime falimentar, de prevaricação, peita ou suborno, concussão, peculato, ou contra a economia popular, contra o sistema financeiro nacional, contra normas de defesa da concorrência, contra as relações de consumo, fé pública, ou a propriedade.

#### **CLÁUSULA IX - DO PRÓ LABORE**

Os sócios poderão, de comum acordo, fixar uma retirada mensal, a título de pro labore para os sócios administradores, observadas as disposições regulamentares pertinentes.

#### **CLÁUSULA X - DISTRIBUIÇÃO DE LUCROS**

A sociedade poderá levantar balanços intermediários ou intercalares e distribuir os lucros evidenciados nos mesmos.

#### **CLÁUSULA XI - DA RETIRADA OU FALECIMENTO DE SÓCIO**

Retirando-se, falecendo ou interditado qualquer sócio, a sociedade continuará suas atividades com os herdeiros, sucessores e o incapaz, desde que autorizado legalmente. Não sendo possível ou inexistindo interesse destes ou do(s) sócio(s) remanescente(s) na continuidade da sociedade, esta será liquidada após a apuração do Balanço Patrimonial na data do evento. O resultado positivo ou negativo será distribuído ou suportado pelos sócios na proporção de suas quotas.

**Parágrafo único** - O mesmo procedimento será adotado em outros casos em que a sociedade se resolva em relação a seu sócio.

#### **CLÁUSULA XII - DA CESSÃO DE QUOTAS**

As quotas são indivisíveis e não poderão ser cedidas ou transferidas a terceiros sem o consentimento do outro sócio, a quem fica assegurado, em igualdade de condições e preço direito de preferência para a sua aquisição se postas à venda, formalizando, se realizada a cessão delas, a alteração contratual pertinente.

**CONTRATO SOCIAL DE CONSTITUIÇÃO DE SOCIEDADE EMPRESÁRIA LIMITADA**  
**PRIME DISTRIBUIDORA DE MEDICAMENTOS E INSUMOS HOSPITALARES LTDA**

---

**CLÁUSULA XIII - DA RESPONSABILIDADE**

A responsabilidade de cada sócio é restrita ao valor das suas quotas, mas todos respondem solidariamente pela integralização do capital social.

**CLÁUSULA XIV - DO FORO**

Fica eleito o Foro da Comarca de Teresina - PI, para qualquer ação fundada neste contrato, renunciando-se a qualquer outro por muito especial que seja.

E por estarem em perfeito acordo, em tudo que neste instrumento particular foi lavrado, obrigam-se a cumprir o presente ato constitutivo, e assinam o presente instrumento em uma única via que será destinada ao registro e arquivamento na Junta Comercial do Estado do Piauí.

Teresina - PI, 07 de junho de 2021

---

LUCIANO TEIXEIRA SOARES  
Sócio/Administrador

---

CLAUDIO SOARES VELOSO  
Sócio

---

ANDRE SOARES VELOSO  
Sócio





## ASSINATURA ELETRÔNICA

Certificamos que o ato da empresa PRIME DISTRIBUIDORA DE MEDICAMENTOS E INSUMOS HOSPITALARES LTDA consta assinado digitalmente por:

IDENTIFICAÇÃO DO(S) ASSINANTE(S)	
CPF	Nome
00939152339	ANDRE SOARES VELOSO
39507955372	LUCIANO TEIXEIRA SOARES
45074615372	CLAUDIO SOARES VELOSO



CERTIFICO O REGISTRO EM 08/06/2021 19:39 SOB N° 22200562981.  
PROTOCOLO: 210246197 DE 08/06/2021.  
CÓDIGO DE VERIFICAÇÃO: 12104014839. CNPJ DA SEDE: 42247960000109.  
NIRE: 22200562981. COM EFEITOS DO REGISTRO EM: 07/06/2021.  
PRIME DISTRIBUIDORA DE MEDICAMENTOS E INSUMOS HOSPITALARES LTDA

MATEUS FRANCISCO SANTOS RUFINO VIEIRA  
SECRETÁRIO-GERAL  
[piauidigital.pi.gov.br](http://piauidigital.pi.gov.br)

**ADITIVO Nº 01 AO CONTRATO SOCIAL DA SOCIEDADE EMPRESÁRIA LIMITADA:  
PRIME DISTRIBUIDORA DE MEDICAMENTOS E INSUMOS HOSPITALARES LTDA  
CNPJ ° 42.247.960/0001-09 NIRE Nº 22200562981**

Pelo presente instrumento particular de Alteração:

**LUCIANO TEIXEIRA SOARES**, BRASILEIRO, SOLTEIRO, empresário, nascido em 02/11/1969, nº do CPF 395.079.553-72, residente e domiciliado na cidade de Teresina - PI, na QUADRA 12 (CJ SANTA FE), nº 12, SANTA CRUZ, CEP: 64028-876;

**CLAUDIO SOARES VELOSO**, BRASILEIRO, CASADO, Comunhão Parcial, FARMACEUTICO, nascido em 14/09/1971, nº do CPF 450.746.153-72, residente e domiciliado na cidade de Teresina - PI, na RUA QUARENTA, nº 600, BLOCO 05 APT 608 COND YUCCA, URUGUAI, CEP: 64073-175;

**ANDRE SOARES VELOSO**, BRASILEIRO, SOLTEIRO, EMPRESÁRIO, nascido em 11/02/1986, nº do CPF 009.391.523-39, residente e domiciliado na cidade de Teresina - PI, na RUA POETA MARIO BENTO, nº 2976, SAO JOAO, CEP: 64046-440, Constituem a totalidade dos quotistas da Sociedade Empresária Limitada **PRIME DISTRIBUIDORA DE MEDICAMENTOS E INSUMOS HOSPITALARES LTDA**, com sede e foro em Teresina, capital do Piauí a Rua Paulo Carneiro da Cunha, Nº 2100, Bairro Tancredo Neves, CEP 64.076-030, inscrita no CNPJ do MF sob n.º42.247.960/0001-09 e no Registro Comércio pela Junta Comercial do Estado do Piauí sob NIRE **22200562981** em 08/06/2021, com Contrato Social registrado e Arquivados na Junta Comercial do Estado do Piauí, resolvem de comum acordo alterar e consolidar o presente contrato de acordo com o Novo Código Civil, art. Nº 2.034, Lei no 10.406, de 10 de Janeiro de 2002. Passando a vigorar sob as cláusulas e condições seguintes:

#### **CLÁUSULA PRIMEIRA**

Entra para a sociedade o sócio **DIEGO DE MACEDO PASSOS**, BRASILEIRO, CASADO sob o regime de comunhão parcial de bens, empresário, nascido em 22/09/1989, nº do CPF 039.482.993-07, residente e domiciliado na cidade de Teresina - PI, na Rua São Francisco, nº 302, Nossa Senhora das Graças, CEP: 64017-140.

#### **CLÁUSULA SEGUNDA**

O Sócio **ANDRE SOARES VELOSO**, retira-se da sociedade, cedendo e transferindo sua participação no capital social, 50.000 quotas no valor de R\$ 50.000,00, da seguinte forma: 35.000 quotas no valor de R\$ 35.000,00 para o sócio Luciano Teixeira Soares e 15.000 quotas no valor de R\$ 15.000,00 para o sócio Diego de Macedo Passos; O sócio Andre Soares Veloso declara ter recebido todos dos seus direitos e haveres perante a sociedade, nada tendo mais sobre ela a reclamar, seja a que titulo for, dando plena, geral, rasa e irrevogável quitação.

#### **CLÁUSULA TERCEIRA**

O Sócio **CLAUDIO SOARES VELOSO**, retira-se da sociedade, cedendo e transferindo a totalidade da sua participação no capital social, 50.000 quotas no valor de R\$ 50.000,00 (Cinquenta Mil Reais), para o sócio Luciano teixeira Soares; O sócio Claudio Soares Veloso declara ter recebido todos dos seus direitos e haveres perante a sociedade, nada tendo mais sobre ela a reclamar, seja a que titulo for, dando plena, geral, rasa e irrevogável quitação.

**CLÁUSULA QUARTA**

O capital após alteração fica distribuído da seguinte forma: R\$ 150.000,00 (cento e cinquenta mil reais), dividido em 150.000 quotas, no valor nominal de R\$ 1,00 (um real) cada uma, formado por R\$ 150.000,00 (cento e cinquenta mil reais) em moeda corrente no País.

**Parágrafo único.** O capital encontra-se subscrito e integralizado pelos sócios da seguinte forma:

Nome dos Sócios	Qtd Quotas	Valor Em R\$	%
<b>LUCIANO TEIXEIRA SOARES</b>	130.000	135.000,00	90,00
<b>DIEGO DE MACEDO PASSOS</b>	15.000	15.000,00	10,00
<b>TOTAL:</b>	150.000	150.000,00	100,00

**CONSOLIDAÇÃO DO CONTRATO SOCIAL DA SOCIEDADE EMPRESÁRIA  
PRIME DISTRIBUIDORA DE MEDICAMENTOS E INSUMOS HOSPITALARES LTDA  
CNPJ ° 42.247.960/0001-09 NIRE N° 22200562981**

**CLÁUSULA I - DO NOME EMPRESARIAL (art. 997, II, CC)**

A sociedade adotará como nome empresarial: PRIME DISTRIBUIDORA DE MEDICAMENTOS E INSUMOS HOSPITALARES LTDA , e usará a expressão PRIME DISTRIBUIDORA como nome fantasia.

**CLÁUSULA II - DA SEDE (art. 997, II, CC)**

A sociedade terá sua sede no seguinte endereço: RUA PAULO CARNEIRO DA CUNHA, Nº 2100, BAIRRO TANCREDO NEVES, TERESINA - PI, CEP: 64076-030.

**CLÁUSULA III - DO OBJETO SOCIAL (art. 997, II, CC)**

A sociedade terá por objeto o exercício das seguintes atividades econômicas: COMERCIO ATACADISTA DE INSTRUMENTOS E MATERIAIS PARA USO MEDICO, CIRURGICO, HOSPITALAR E DE LABORATORIOS REPRESENTANTES COMERCIAIS E AGENTES DO COMERCIO DE INSTRUMENTOS E MATERIAIS ODONTO-MEDICO-HOSPITALARES COMERCIO ATACADISTA DE PRODUTOS ALIMENTICIOS EM GERAL COMERCIO ATACADISTA DE ROUPAS E ACESSORIOS PARA USO PROFISSIONAL E DE SEGURANCA DO TRABALHO COMERCIO ATACADISTA DE PROTESES E ARTIGOS DE ORTOPEDIA COMERCIO ATACADISTA DE PRODUTOS ODONTOLOGICOS COMERCIO ATACADISTA DE PRODUTOS DE HIGIENE PESSOAL COMERCIO ATACADISTA DE PRODUTOS DE HIGIENE, LIMPEZA E CONSERVACAO DOMICILIAR COMERCIO ATACADISTA DE MAQUINAS, APARELHOS E EQUIPAMENTOS PARA USO ODONTO-MEDICO-HOSPITALAR PARTES E PECAS COMERCIO ATACADISTA DE MERCADORIAS EM GERAL, COM PREDOMINANCIA DE PRODUTOS ALIMENTICIOS COMERCIO VAREJISTA DE PRODUTOS SANEANTES DOMISSANITARIOS SERVICOS DE ENTREGA RAPIDA COMERCIO ATACADISTA DE MEDICAMENTOS E DROGAS DE USO HUMANO COMERCIO ATACADISTA DE COSMETICOS E PRODUTOS DE PERFUMARIA COMERCIO ATACADISTA DE MOVEIS E ARTIGOS DE COLCHOARIA COMERCIO ATACADISTA DE OUTROS EQUIPAMENTOS E ARTIGOS DE USO PESSOAL E DOMESTICO NAO ESPECIFICADOS ANTERIORMENTE (ARTIGOS DE CUTELARIA, BRINQUEDOS DE QUALQUER MATERIAL, INCLUSIVE ELETRONICOS, INSTRUMENTOS MUSICAIS, ARTIGOS DE OPTICA, COPOS, TALHERES, GUARDANAPOS, EMBALAGENS) COMERCIO ATACADISTA DE APARELHOS ELETRONICOS DE USO

PESSOAL E DOMESTICO COMERCIO ATACADISTA DE SUPRIMENTOS PARA INFORMATICA  
 COMERCIO VAREJISTA ESPECIALIZADO DE ELETRODOMESTICOS E EQUIPAMENTOS DE AUDIO E VIDEO  
 COMERCIO VAREJISTA DE MOVEIS COMERCIO VAREJISTA ESPECIALIZADO DE PECAS E ACESSORIOS PARA APARELHOS ELETROELETRONICOS PARA USO DOMESTICO, EXCETO INFORMATICA E COMUNICACAO  
 COMERCIO VAREJISTA DE ARTIGOS MEDICOS E ORTOPEDICOS  
 COMERCIO VAREJISTA DE ARTIGOS DO VESTUARIO E ACESSORIOS  
 COMERCIO VAREJISTA DE EQUIPAMENTOS PARA ESCRITORIO.

E exercerá as seguintes atividades:

- 4645-1/01** - Comércio atacadista de instrumentos e materiais para uso médico, cirúrgico, hospitalar e de laboratórios;
- 4618-4/02** - Representantes comerciais e agentes do comércio de instrumentos e materiais odonto-médico-hospitalares;
- 4639-7/01** - Comércio atacadista de produtos alimentícios em geral;
- 4642-7/02** - Comércio atacadista de roupas e acessórios para uso profissional e de segurança do trabalho;
- 4644-3/01** - Comércio atacadista de medicamentos e drogas de uso humano;
- 4645-1/02** - Comércio atacadista de próteses e artigos de ortopedia;
- 4645-1/03** - Comércio atacadista de produtos odontológicos;
- 4646-0/01** - Comércio atacadista de cosméticos e produtos de perfumaria;
- 4646-0/02** - Comércio atacadista de produtos de higiene pessoal;
- 4649-4/02** - Comércio atacadista de aparelhos eletrônicos de uso pessoal e doméstico;
- 4649-4/04** - Comércio atacadista de móveis e artigos de colchoaria;
- 4649-4/08** - Comércio atacadista de produtos de higiene, limpeza e conservação domiciliar;
- 4649-4/99** - Comércio atacadista de outros equipamentos e artigos de uso pessoal e doméstico não especificados anteriormente;
- 4651-6/02** - Comércio atacadista de suprimentos para informática;
- 4664-8/00** - Comércio atacadista de máquinas, aparelhos e equipamentos para uso odonto-médico-hospitalar; partes e peças;
- 4691-5/00** - Comércio atacadista de mercadorias em geral, com predominância de produtos alimentícios;
- 4753-9/00** - Comércio varejista especializado de eletrodomésticos e equipamentos de áudio e vídeo;
- 4754-7/01** - Comércio varejista de móveis;
- 4757-1/00** - Comércio varejista especializado de peças e acessórios para aparelhos eletroeletrônicos para uso doméstico, exceto informática e comunicação;
- 4773-3/00** - Comércio varejista de artigos médicos e ortopédicos;
- 4781-4/00** - Comércio varejista de artigos do vestuário e acessórios;
- 4789-0/05** - Comércio varejista de produtos saneantes domissanitários;
- 4789-0/07** - Comércio varejista de equipamentos para escritório;
- 5320-2/02** - Serviços de entrega rápida;

#### **CLÁUSULA IV - DO INÍCIO DAS ATIVIDADES E PRAZO DE DURAÇÃO (art. 53, III, F, Decreto nº 1.800/96)**

A sociedade iniciou suas atividades em 08/06/2021 e seu prazo de duração será por tempo indeterminado.

#### **CLÁUSULA V - DO CAPITAL (ART. 997, III e IV e ART. 1.052 e 1.055, CC)**

O capital será de R\$ 150.000,00 (cento e cinquenta mil reais), dividido em 150000 quotas, no valor nominal de R\$ 1,00 (um real) cada uma, formado por R\$ 150.000,00 (cento e cinquenta mil reais) em moeda corrente no País.

**Parágrafo único.** O capital encontra-se subscrito e integralizado pelos sócios da seguinte forma:

Nome dos Sócios	Qtd Quotas	Valor Em R\$	%
<b>LUCIANO TEIXEIRA SOARES</b>	135.000	135.000,00	90,00
<b>DIEGO DE MACEDO PASSOS</b>	15.000	15.000,00	10,00
TOTAL:	150.000	150.000,00	100,00

#### **CLÁUSULA VI - DA ADMINISTRAÇÃO (ART. 997, VI; 1.013, 1.015; 1.064, CC)**

A administração da sociedade é exercida pelo sócio **LUCIANO TEIXEIRA SOARES** que representará legalmente a sociedade e poderá praticar todo e qualquer ato de gestão pertinente ao objeto social. Parágrafo único. Não constituindo o objeto social, a alienação ou a oneração de bens imóveis depende de autorização da maioria.

#### **CLÁUSULA VII - DO BALANÇO PATRIMONIAL (art. 1.065, CC)**

Ao término de cada exercício, em 31 de Dezembro, o administrador prestará contas justificadas de sua administração, procedendo à elaboração do inventário, do balanço patrimonial e do balanço de resultado econômico, cabendo ao empresário, os lucros ou perdas apuradas.

#### **CLÁUSULA VIII - DECLARAÇÃO DE DESIMPEDIMENTO DE ADMINISTRADOR (art. 1.011, § 1º CC e art. 37, II da Lei nº 8.934 de 1994)**

O Administrador declara, sob as penas da lei, de que não está impedido de exercer a administração da empresa, por lei especial, ou em virtude de condenação criminal, ou por se encontrar sob os efeitos dela, a pena que vede, ainda que temporariamente, o acesso a cargos públicos; ou por crime falimentar, de prevaricação, peita ou suborno, concussão, peculato, ou contra a economia popular, contra o sistema financeiro nacional, contra normas de defesa da concorrência, contra as relações de consumo, fé pública, ou a propriedade.

#### **CLÁUSULA IX - DO PRÓ LABORE**

Os sócios poderão, de comum acordo, fixar uma retirada mensal, a título de pro labore para os sócios administradores, observadas as disposições regulamentares pertinentes.

#### **CLÁUSULA X - DISTRIBUIÇÃO DE LUCROS**

A sociedade poderá levantar balanços intermediários ou intercalares e distribuir os lucros evidenciados nos mesmos, inclusive de forma desproporcional a participação no capital social.

#### **CLÁUSULA XI - DA RETIRADA OU FALECIMENTO DE SÓCIO**

Retirando-se, falecendo ou interditado qualquer sócio, a sociedade continuará suas atividades com os herdeiros, sucessores e o incapaz, desde que autorizado legalmente. Não sendo possível ou inexistindo interesse destes ou do(s) sócio(s) remanescente(s) na continuidade da sociedade, esta será liquidada após a apuração do Balanço Patrimonial na data do evento. O resultado positivo ou negativo será distribuído ou suportado pelos sócios na proporção de suas quotas.

**Parágrafo único** - O mesmo procedimento será adotado em outros casos em que a sociedade se resolva em relação a seu sócio.

## **CLÁUSULA XII - DA CESSÃO DE QUOTAS**

As quotas são indivisíveis e não poderão ser cedidas ou transferidas a terceiros sem o consentimento do outro sócio, a quem fica assegurado, em igualdade de condições e preço direito de preferência para a sua aquisição se postas à venda, formalizando, se realizada a cessão delas, a alteração contratual pertinente.

## **CLÁUSULA XIII - DA RESPONSABILIDADE**

A responsabilidade de cada sócio é restrita ao valor das suas quotas, mas todos respondem solidariamente pela integralização do capital social.

## **CLÁUSULA XIV - DO FORO**

Fica eleito o Foro da Comarca de Teresina - PI, para qualquer ação fundada neste contrato, renunciando-se a qualquer outro por muito especial que seja.

E por estarem em perfeito acordo, em tudo que neste instrumento particular foi lavrado, obrigam-se a cumprir o presente ato constitutivo, e assinam o presente instrumento em uma única via que será destinada ao registro e arquivamento na Junta Comercial do Estado do Piauí.

Teresina – PI, 28 de Novembro de 2021.

---

Luciano Teixeira Soares  
Sócio Administrador

---

Claudio Soares Veloso  
Sócio Retirante

---

Diego de Macedo Passos  
Sócio Cotista

---

Andre Soares Veloso  
Sócio Retirante



## ASSINATURA ELETRÔNICA

Certificamos que o ato da empresa PRIME DISTRIBUIDORA DE MEDICAMENTOS E INSUMOS HOSPITALARES LTDA consta assinado digitalmente por:

IDENTIFICAÇÃO DO(S) ASSINANTE(S)	
CPF/CNPJ	Nome
00939152339	ANDRE SOARES VELOSO
03948299307	DIEGO DE MACEDO PASSOS
39507955372	LUCIANO TEIXEIRA SOARES
45074615372	CLAUDIO SOARES VELOSO



CERTIFICO O REGISTRO EM 18/01/2022 08:26 SOB N° 20210772417.  
PROTOCOLO: 210772417 DE 12/01/2022.  
CÓDIGO DE VERIFICAÇÃO: 12200539007. CNPJ DA SEDE: 42247960000109.  
NIRE: 22200562981. COM EFEITOS DO REGISTRO EM: 18/01/2022.  
PRIME DISTRIBUIDORA DE MEDICAMENTOS E INSUMOS HOSPITALARES LTDA

MATEUS FRANCISCO SANTOS RUFINO VIEIRA  
SECRETÁRIO-GERAL

[www.piauidigital.pi.gov.br](http://www.piauidigital.pi.gov.br)

**ATO DE ALTERAÇÃO SOCIETÁRIA  
PRIME DISTRIBUIDORA DE MEDICAMENTOS E INSUMOS HOSPITALARES LTDA  
CNPJ nº 42.247.960/0001-09**

**LUCIANO TEIXEIRA SOARES**, BRASILEIRO, SOLTEIRO, empresário, nascido em 02/11/1969, nº do CPF 395.079.553-72, residente e domiciliado na cidade de Teresina - PI, na QUADRA 12 (CJ STA FE), nº 12, Santa Cruz, CEP: 64028-876 e **DIEGO DE MACEDO PASSOS**, BRASILEIRO, CASADO sob o regime de comunhão parcial de bens, empresário, nascido em 22/09/1989, nº do CPF 039.482.993-07, residente e domiciliado na cidade de Teresina - PI, na Rua São Francisco, nº 302, Bairro Nossa Senhora das Graças, CEP: 64017-140 constituem a totalidade dos quotistas da Sociedade Empresária Limitada **PRIME DISTRIBUIDORA DE MEDICAMENTOS E INSUMOS HOSPITALARES LTDA**, com sede e foro em Teresina, capital do Piauí a Rua Paulo Carneiro da Cunha, Nº 2100, Bairro Tancredo Neves, CEP 64.076-030, inscrita no CNPJ **42.247.960/0001-09** e no Registro Comércio pela Junta Comercial do Estado do Piauí sob NIRE **22200562981** em 08/06/2021, com Contrato Social registrado e arquivados na Junta Comercial do Estado do Piauí, resolvem de comum acordo alterar e consolidar o presente contrato de acordo com o Novo Código Civil, art. Nº 2.034, Lei no 10.406, de 10 de janeiro de 2002. Passando a vigorar sob as cláusulas e condições seguintes:

**CLAUSULA PRIMEIRA - DA ADMINISTRAÇÃO**

A administração da sociedade e por conseguinte sua representação ativa, passiva, judicial e extrajudicial será exercida pelos sócios **LUCIANO TEIXEIRA SOARES E DIEGO DE MACEDO PASSOS**, podendo assinar quaisquer documentos em conjunto ou isoladamente, inclusive contas bancárias, ficando expressamente proibido o uso da Denominação Social em negócios estranhos a sociedade e, especialmente e avais e fianças.

**CLÁUSULA SEGUNDA- ALTERAÇÃO DO OBJETO SOCIAL:** A sociedade terá por objeto o exercício das seguintes atividades econômicas:

Comercio atacadista de instrumentos e materiais para uso médico, cirúrgico, hospitalar e de laboratórios representantes comerciais e agentes do comercio de instrumentos e materiais odonto-medico-hospitalares comercio atacadista de produtos alimentícios em geral comercio atacadista de roupas e acessórios para uso profissional e de segurança do trabalho comercio atacadista de próteses e artigos de ortopedia comercio atacadista de produtos odontológicos comercio atacadista de produtos de higiene pessoal comercio atacadista de produtos de higiene, limpeza e conservação domiciliar comercio atacadista de maquinas, aparelhos e equipamentos para uso odonto-médico-hospitalar partes e peças comercio atacadista de mercadorias em geral, com predominância de produtos alimentícios comercio varejista de produtos saneantes domissanitários serviços de entrega rápida comercio atacadista de medicamentos e drogas de uso humano comercio atacadista de cosméticos e produtos de perfumaria comercio atacadista de moveis e artigos de colchoaria comercio atacadista de outros equipamentos e artigos de uso pessoal e doméstico não especificados anteriormente (artigos de cutelaria, brinquedos de qualquer material, inclusive eletrônicos, instrumentos musicais, artigos de optica, copos, talheres, guardanapos, embalagens) comercio atacadista de aparelhos eletrônicos de uso pessoal e doméstico comercio atacadista de suprimentos para informática comercio varejista especializado de eletrodomésticos e equipamentos de áudio e vídeo comercio varejista de moveis comercio varejista especializado de peças e acessórios para aparelhos eletroeletrônicos para uso doméstico, exceto informática e comunicação comercio varejista de artigos médicos e ortopédicos comercio varejista de artigos do vestuário e acessórios comercio varejista de equipamentos para escritório. Manutenção e reparação de equipamentos e produtos não especificados anteriormente (a manutenção e reparação de não-eletrônicos e utensílios para uso médico, cirúrgico, odontológico e de laboratório, a manutenção e reparação de mobiliário específico



para uso médico, cirúrgico, odontológico e de laboratório, a reparação de cordas, velames e lonas). Manutenção e reparação de aparelhos e instrumentos de medida, teste e controle. Manutenção e reparação de máquinas, aparelhos e materiais elétricos não especificados anteriormente (a manutenção e reparação de aparelhos e equipamentos para distribuição e controle de energia elétrica, a manutenção e reparação de aparelhos e equipamentos elétricos não especificados anteriormente). Instalação de máquinas e equipamentos industriais. Manutenção e reparação de aparelhos eletro médicos e eletro terapêuticos e equipamentos de irradiação. Manutenção e reparação de máquinas e equipamentos para uso geral não especificados anteriormente (a manutenção e reparação de calandras, a manutenção e reparação de máquinas e equipamentos para embalar e ensacar, a manutenção e reparação de máquinas e aparelhos para saneamento básico e ambiental, a manutenção e reparação de máquinas automáticas para vendas de produtos, a manutenção e reparação de extintores de incêndio, a manutenção e reparação de outras máquinas e equipamentos de uso geral, não especificados anteriormente). Aluguel de equipamentos científicos, médicos e hospitalares, sem operador; Treinamento em desenvolvimento profissional e gerencial; Manutenção e reparação de máquinas e aparelhos de refrigeração e ventilação para uso industrial e comercial; Manutenção e reparação de equipamentos e instrumentos ópticos.

**PARÁGRAFO ÚNICO.** Em estabelecimento eleito como Sede (Matriz) serão exercidas as atividades de:

- 4645-1/01 - Comércio atacadista de instrumentos e materiais para uso médico, cirúrgico, hospitalar e de laboratórios
- 3312-1/03 - Manutenção e reparação de aparelhos eletromédicos e eletroterapêuticos e equipamentos de irradiação
- 3312-1/04 - Manutenção e reparação de equipamentos e instrumentos ópticos
- 3313-9/99 - Manutenção e reparação de máquinas, aparelhos e materiais elétricos não especificados anteriormente
- 3314-7/07 - Manutenção e reparação de máquinas e aparelhos de refrigeração e ventilação para uso industrial e comercial
- 3319-8/00 - Manutenção e reparação de equipamentos e produtos não especificados anteriormente
- 3321-0/00 - Instalação de máquinas e equipamentos industriais
- 4618-4/02 - Representantes comerciais e agentes do comércio de instrumentos e materiais odonto-médico-hospitalares
- 4639-7/01 - Comércio atacadista de produtos alimentícios em geral
- 4642-7/02 - Comércio atacadista de roupas e acessórios para uso profissional e de segurança do trabalho
- 4644-3/01 - Comércio atacadista de medicamentos e drogas de uso humano
- 4645-1/02 - Comércio atacadista de próteses e artigos de ortopedia
- 4645-1/03 - Comércio atacadista de produtos odontológicos
- 4646-0/01 - Comércio atacadista de cosméticos e produtos de perfumaria
- 4646-0/02 - Comércio atacadista de produtos de higiene pessoal
- 4649-4/02 - Comércio atacadista de aparelhos eletrônicos de uso pessoal e doméstico
- 4649-4/04 - Comércio atacadista de móveis e artigos de colchoaria
- 4649-4/08 - Comércio atacadista de produtos de higiene, limpeza e conservação domiciliar
- 4649-4/99 - Comércio atacadista de outros equipamentos e artigos de uso pessoal e doméstico não especificados anteriormente
- 4651-6/02 - Comércio atacadista de suprimentos para informática
- 4664-8/00 - Comércio atacadista de máquinas, aparelhos e equipamentos para uso odonto-médico-hospitalar; partes e peças
- 4691-5/00 - Comércio atacadista de mercadorias em geral, com predominância de produtos alimentícios
- 4753-9/00 - Comércio varejista especializado de eletrodomésticos e equipamentos de áudio e vídeo
- 4754-7/01 - Comércio varejista de móveis

4757-1/00 - Comércio varejista especializado de peças e acessórios para aparelhos eletroeletrônicos para uso doméstico, exceto informática e comunicação  
4773-3/00 - Comércio varejista de artigos médicos e ortopédicos  
4781-4/00 - Comércio varejista de artigos do vestuário e acessórios  
4789-0/05 - Comércio varejista de produtos saneantes domissanitários  
4789-0/07 - Comércio varejista de equipamentos para escritório  
5320-2/02 - Serviços de entrega rápida  
8599-6/04 - Treinamento em desenvolvimento profissional e gerencial

### **CLÁUSULA TERCEIRA - DECLARAÇÃO DE DESIMPEDIMENTO DE ADMINISTRADOR**

Os Administradores declaram, sob as penas da lei, de que não estão impedidos de exercer a administração da empresa, por lei especial, ou em virtude de condenação criminal, ou por se encontrar sob os efeitos dela, a pena que vede, ainda que temporariamente, o acesso a cargos públicos; ou por crime falimentar, de prevaricação, peita ou suborno, concussão, peculato, ou contra a economia popular, contra o sistema financeiro nacional, contra normas de defesa da concorrência, contra as relações de consumo, fé pública, ou a propriedade.

## **CONSOLIDAÇÃO**

### **CLÁUSULA I - DO NOME EMPRESARIAL**

A sociedade adotará como nome empresarial: **PRIME DISTRIBUIDORA DE MEDICAMENTOS E INSUMOS HOSPITALARES LTDA**, e usará a expressão **PRIME DISTRIBUIDORA** como nome fantasia.

### **CLÁUSULA II - DA SEDE**

A sociedade terá sua sede no seguinte endereço: RUA PAULO CARNEIRO DA CUNHA, Nº 2100, BAIRRO TANCREDO NEVES, TERESINA - PI, CEP: 64076-030.

### **CLÁUSULA III - DO OBJETO SOCIAL**

A sociedade terá por objeto o exercício das seguintes atividades econômicas:

Comercio atacadista de instrumentos e materiais para uso médico, cirúrgico, hospitalar e de laboratórios representantes comerciais e agentes do comercio de instrumentos e materiais odonto-medico-hospitalares comercio atacadista de produtos alimentícios em geral comercio atacadista de roupas e acessórios para uso profissional e de segurança do trabalho comercio atacadista de próteses e artigos de ortopedia comercio atacadista de produtos odontológicos comercio atacadista de produtos de higiene pessoal comercio atacadista de produtos de higiene, limpeza e conservação domiciliar comercio atacadista de maquinas, aparelhos e equipamentos para uso odonto-médico-hospitalar partes e peças comercio atacadista de mercadorias em geral, com predominância de produtos alimentícios comercio varejista de produtos saneantes domissanitários serviços de entrega rápida comercio atacadista de medicamentos e drogas de uso humano comercio atacadista de cosméticos e produtos de perfumaria comercio atacadista de moveis e artigos de colchoaria comercio atacadista de outros equipamentos e artigos de uso pessoal e doméstico não especificados anteriormente (artigos de cutelaria, brinquedos de qualquer material, inclusive eletrônicos, instrumentos musicais, artigos de optica, copos, talheres, guardanapos, embalagens) comercio atacadista de aparelhos eletrônicos de uso pessoal e doméstico comercio atacadista de suprimentos para informática comercio varejista especializado de eletrodomésticos e equipamentos de áudio e vídeo comercio varejista de moveis comercio varejista especializado de peças e acessórios para aparelhos eletroeletrônicos para uso doméstico, exceto informática e comunicação comercio varejista de artigos médicos e ortopédicos comercio varejista de artigos do vestuário e acessórios comercio varejista de equipamentos para escritório. Manutenção e reparação de equipamentos e produtos não especificados anteriormente (a manutenção e reparação de não-eletrônicos e utensílios para uso médico, cirúrgico, odontológico e de laboratório, a manutenção e reparação de mobiliário específico

para uso médico, cirúrgico, odontológico e de laboratório, a reparação de cordas, velames e lonas). Manutenção e reparação de aparelhos e instrumentos de medida, teste e controle. Manutenção e reparação de máquinas, aparelhos e materiais elétricos não especificados anteriormente (a manutenção e reparação de aparelhos e equipamentos para distribuição e controle de energia elétrica, a manutenção e reparação de aparelhos e equipamentos elétricos não especificados anteriormente). Instalação de máquinas e equipamentos industriais. Manutenção e reparação de aparelhos eletro médicos e eletro terapêuticos e equipamentos de irradiação. Manutenção e reparação de máquinas e equipamentos para uso geral não especificados anteriormente (a manutenção e reparação de calandras, a manutenção e reparação de máquinas e equipamentos para embalar e ensacar, a manutenção e reparação de máquinas e aparelhos para saneamento básico e ambiental, a manutenção e reparação de máquinas automáticas para vendas de produtos, a manutenção e reparação de extintores de incêndio, a manutenção e reparação de outras máquinas e equipamentos de uso geral, não especificados anteriormente). Aluguel de equipamentos científicos, médicos e hospitalares, sem operador; Treinamento em desenvolvimento profissional e gerencial; Manutenção e reparação de máquinas e aparelhos de refrigeração e ventilação para uso industrial e comercial; Manutenção e reparação de equipamentos e instrumentos ópticos.

**PARÁGRAFO ÚNICO.** Em estabelecimento eleito como Sede (Matriz) serão exercidas as atividades de:

- 4645-1/01 - Comércio atacadista de instrumentos e materiais para uso médico, cirúrgico, hospitalar e de laboratórios
- 3312-1/03 - Manutenção e reparação de aparelhos eletromédicos e eletroterapêuticos e equipamentos de irradiação
- 3312-1/04 - Manutenção e reparação de equipamentos e instrumentos ópticos
- 3313-9/99 - Manutenção e reparação de máquinas, aparelhos e materiais elétricos não especificados anteriormente
- 3314-7/07 - Manutenção e reparação de máquinas e aparelhos de refrigeração e ventilação para uso industrial e comercial
- 3319-8/00 - Manutenção e reparação de equipamentos e produtos não especificados anteriormente
- 3321-0/00 - Instalação de máquinas e equipamentos industriais
- 4618-4/02 - Representantes comerciais e agentes do comércio de instrumentos e materiais odonto-médico-hospitalares
- 4639-7/01 - Comércio atacadista de produtos alimentícios em geral
- 4642-7/02 - Comércio atacadista de roupas e acessórios para uso profissional e de segurança do trabalho
- 4644-3/01 - Comércio atacadista de medicamentos e drogas de uso humano
- 4645-1/02 - Comércio atacadista de próteses e artigos de ortopedia
- 4645-1/03 - Comércio atacadista de produtos odontológicos
- 4646-0/01 - Comércio atacadista de cosméticos e produtos de perfumaria
- 4646-0/02 - Comércio atacadista de produtos de higiene pessoal
- 4649-4/02 - Comércio atacadista de aparelhos eletrônicos de uso pessoal e doméstico
- 4649-4/04 - Comércio atacadista de móveis e artigos de colchoaria
- 4649-4/08 - Comércio atacadista de produtos de higiene, limpeza e conservação domiciliar
- 4649-4/99 - Comércio atacadista de outros equipamentos e artigos de uso pessoal e doméstico não especificados anteriormente
- 4651-6/02 - Comércio atacadista de suprimentos para informática
- 4664-8/00 - Comércio atacadista de máquinas, aparelhos e equipamentos para uso odonto-médico-hospitalar; partes e peças
- 4691-5/00 - Comércio atacadista de mercadorias em geral, com predominância de produtos alimentícios
- 4753-9/00 - Comércio varejista especializado de eletrodomésticos e equipamentos de áudio e vídeo
- 4754-7/01 - Comércio varejista de móveis

4757-1/00 - Comércio varejista especializado de peças e acessórios para aparelhos eletroeletrônicos para uso doméstico, exceto informática e comunicação  
 4773-3/00 - Comércio varejista de artigos médicos e ortopédicos  
 4781-4/00 - Comércio varejista de artigos do vestuário e acessórios  
 4789-0/05 - Comércio varejista de produtos saneantes domissanitários  
 4789-0/07 - Comércio varejista de equipamentos para escritório  
 5320-2/02 - Serviços de entrega rápida  
 8599-6/04 - Treinamento em desenvolvimento profissional e gerencial

#### **CLÁUSULA IV - DO INÍCIO DAS ATIVIDADES E PRAZO DE DURAÇÃO**

A sociedade iniciou suas atividades em 08/06/2021 e seu prazo de duração será por tempo indeterminado.

#### **CLÁUSULA V - DO CAPITAL**

O capital será de R\$ 150.000,00 (cento e cinquenta mil reais), dividido em 150000 quotas, no valor nominal de R\$ 1,00 (um real) cada uma, formado por R\$ 150.000,00 (cento e cinquenta mil reais) em moeda corrente no País.

Parágrafo único. O capital encontra-se subscrito e integralizado pelos sócios da seguinte forma:

Nome dos Sócios	Qtd Quotas	Valor Em R\$	%
<b>LUCIANO TEIXEIRA SOARES</b>	135.000	135.000,00	90,00
<b>DIEGO DE MACEDO PASSOS</b>	15.000	15.000,00	10,00
<b>TOTAL:</b>	150.000	150.000,00	100,00

#### **CLÁUSULA VI - DA ADMINISTRAÇÃO**

A administração da sociedade e por conseguinte sua representação ativa, passiva, judicial e extrajudicial será exercida pelos sócios **LUCIANO TEIXEIRA SOARES E DIEGO DE MACEDO PASSOS**, podendo assinar quaisquer documentos em conjunto ou isoladamente, inclusive contas bancárias, ficando expressamente proibido o uso da Denominação Social em negócios estranhos a sociedade e, especialmente e avais e fianças.

#### **CLÁUSULA VII - DO BALANÇO PATRIMONIAL**

Ao término de cada exercício, em 31 de dezembro, o administrador prestará contas justificadas de sua administração, procedendo à elaboração do inventário, do balanço patrimonial e do balanço de resultado econômico, cabendo ao empresário, os lucros ou perdas apuradas.

#### **CLÁUSULA VIII - DECLARAÇÃO DE DESIMPEDIMENTO DE ADMINISTRADOR**

Os Administradores declaram, sob as penas da lei, de que não estão impedidos de exercer a administração da empresa, por lei especial, ou em virtude de condenação criminal, ou por se encontrar sob os efeitos dela, a pena que vede, ainda que temporariamente, o acesso a cargos públicos; ou por crime falimentar, de prevaricação, peita ou suborno, concussão, peculato, ou contra a economia popular, contra o sistema financeiro nacional, contra normas de defesa da concorrência, contra as relações de consumo, fé pública, ou a propriedade.

#### **CLÁUSULA IX - DO PRÓ LABORE**

Os sócios poderão, de comum acordo, fixar uma retirada mensal, a título de pro labore para os sócios administradores, observadas as disposições regulamentares pertinentes.

#### **CLÁUSULA X - DISTRIBUIÇÃO DE LUCROS**

A sociedade poderá levantar balanços intermediários ou intercalares e distribuir os lucros evidenciados nos

mesmos, inclusive de forma desproporcional a participação no capital social.

#### **CLÁUSULA XI - DA RETIRADA OU FALECIMENTO DE SÓCIO**

Retirando-se, falecendo ou interditado qualquer sócio, a sociedade continuará suas atividades com os herdeiros, sucessores e o incapaz, desde que autorizado legalmente. Não sendo possível ou inexistindo interesse destes ou do(s) sócio(s) remanescente(s) na continuidade da sociedade, esta será liquidada após a apuração do Balanço Patrimonial na data do evento. O resultado positivo ou negativo será distribuído ou suportado pelos sócios na proporção de suas quotas.

**Parágrafo único** - O mesmo procedimento será adotado em outros casos em que a sociedade se resolva em relação a seu sócio.

#### **CLÁUSULA XII - DA CESSÃO DE QUOTAS**

As quotas são indivisíveis e não poderão ser cedidas ou transferidas a terceiros sem o consentimento do outro sócio, a quem fica assegurado, em igualdade de condições e preço direito de preferência para a sua aquisição se postas à venda, formalizando, se realizada a cessão delas, a alteração contratual pertinente.

#### **CLÁUSULA XIII - DA RESPONSABILIDADE**

A responsabilidade de cada sócio é restrita ao valor das suas quotas, mas todos respondem solidariamente pela integralização do capital social.

#### **CLÁUSULA XIV - DO FORO**

Fica eleito o Foro da Comarca de Teresina - PI, para qualquer ação fundada neste contrato, renunciando-se a qualquer outro por muito especial que seja.

E por estarem em perfeito acordo, em tudo que neste instrumento particular foi lavrado, obrigam-se a cumprir o presente ato constitutivo, e assinam o presente instrumento em uma única via que será destinada ao registro e arquivamento na Junta Comercial do Estado do Piauí.

Teresina 21 de novembro de 2022

---

Luciano Teixeira Soares  
Sócio Administrador

---

Diego de Macedo Passos  
Sócio Administrador



## ASSINATURA ELETRÔNICA

Certificamos que o ato da empresa PRIME DISTRIBUIDORA DE MEDICAMENTOS E INSUMOS HOSPITALARES LTDA consta assinado digitalmente por:

IDENTIFICAÇÃO DO(S) ASSINANTE(S)	
CPF/CNPJ	Nome
03948299307	DIEGO DE MACEDO PASSOS
39507955372	LUCIANO TEIXEIRA SOARES



CERTIFICO O REGISTRO EM 15/02/2023 19:55 SOB N° 20220712409.  
PROTOCOLO: 220712409 DE 15/02/2023.  
CÓDIGO DE VERIFICAÇÃO: 12302204550. CNPJ DA SEDE: 4224796000109.  
NIRE: 22200562981. COM EFEITOS DO REGISTRO EM: 15/02/2023.  
PRIME DISTRIBUIDORA DE MEDICAMENTOS E INSUMOS HOSPITALARES LTDA

LUIZ GONZAGA ROSADO FILHO  
PROCURADOR  
[www.piauidigital.pi.gov.br](http://www.piauidigital.pi.gov.br)



REPÚBLICA FEDERATIVA DO BRASIL  
MINISTÉRIO DA INFRAESTRUTURA  
DEPARTAMENTO NACIONAL DE TRÂNSITO  
CARTEIRA NACIONAL DE HABILITAÇÃO



NOME: LUCIANO TEIXEIRA SOARES

DOC. IDENTIDADE/ÓRG. EMISSOR/UF: 995028 SSP PI

CPF: 395.079.553-72 DATA NASCIMENTO: 02/11/1969

FILIAÇÃO: RAIMUNDO TOME SOARES  
MÁRIA DAS GRACAS T SOARES

PERMISSÃO: ACC: CAT. HAB: AB

Nº REGISTRO: 00943475174 VALIDADE: 26/10/2025 1ª HABILITAÇÃO: 05/10/1988

OBSERVAÇÕES: EAR A

ASSINATURA DO PORTADOR: LOCAL: TERESINA, PI DATA EMISSÃO: 11/11/2020

ASSINADO DIGITALMENTE DEPARTAMENTO ESTADUAL DE TRÂNSITO 31849285884 P1320972886

**PIAUI**

**DENATRAN** **CONTRAN**

VALIDA EM TODO O TERRITÓRIO NACIONAL  
2011288337

QR-CODE



Documento assinado com certificado digital em conformidade com a Medida Provisória nº 2200-2/2001. Sua validade poderá ser confirmada por meio do programa Assinador Serpro.

As orientações para instalar o Assinador Serpro e realizar a validação do documento digital estão disponíveis em: < <http://www.serpro.gov.br/assinador-digital> >, opção Validar Assinatura.

**SERPRO / DENATRAN**

O presente documento digital foi conferido com o original e assinado digitalmente por ADAUTO JOSÉ FERNANDES RIBEIRO, em quarta-feira, 23 de fevereiro de 2022 16:58:31 GMT-03:00, CNS: 06.870-0 - Cartório Azevêdo Bastos - 1º Ofício de Registro Civil das Pessoas Naturais e de Interdições e Tutel/PB, nos termos da medida provisória N. 2.200-2 de 24 de agosto de 2001. Sua autenticidade deverá ser confirmada no endereço eletrônico [www.cenad.org.br/autenticidade](http://www.cenad.org.br/autenticidade). O presente documento digital pode ser convertido em papel por meio de autenticação no Tabelaionato de Notas. Provimto nº 100/2020 CNJ - artigo 22.



REPÚBLICA FEDERATIVA DO BRASIL  
ESTADO DA PARAÍBA  
CARTÓRIO AZEVEDO BASTOS  
FUNDADO EM 1888

PRIMEIRO REGISTRO CIVIL DE NASCIMENTO E ÓBITOS E PRIVATIVO DE CASAMENTOS, INTERDIÇÕES E TUTELAS DA COMARCA DE JOÃO PESSOA

Av. Epitácio Pessoa, 1145 Bairro dos Estados 58030-00, João Pessoa PB  
Tel.: (83) 3244-5404 / Fax: (83) 3244-5484  
<http://www.azevedobastos.not.br>  
E-mail: [cartorio@azevedobastos.not.br](mailto:cartorio@azevedobastos.not.br)



## DECLARAÇÃO DE SERVIÇO DE AUTENTICAÇÃO DIGITAL

O Bel. Válber Azevêdo de Miranda Cavalcanti, Oficial do Primeiro Registro Civil de Nascimentos e Óbitos e Privativo de Casamentos, Interdições e Tutelas com atribuição de autenticar e reconhecer firmas da Comarca de João Pessoa Capital do Estado da Paraíba, em virtude de Lei, etc...

DECLARO ainda que, para garantir transparência e segurança jurídica de todos os atos oriundos da atividade Notarial e Registral no Estado da Paraíba, foi instituído pela Lei nº 10.132, de 06 de novembro de 2013, a aplicação obrigatória de um Selo Digital de Fiscalização Extrajudicial em todos os atos de notas e registro, composto de um código único (por exemplo: Selo Digital: ABC12345-X1X2) e dessa forma, cada autenticação processada pela nossa Serventia pode ser verificada e confirmada tantas vezes quanto for necessário através do site do Tribunal de Justiça do Estado da Paraíba, endereço <https://corregedoria.tjpb.jus.br/selo-digital/>.

A autenticação digital do documento faz prova de que, na data e hora em que ela foi realizada, a empresa PRIME DISTRIBUIDORA DE MEDICAMENTOS E INSUMOS HOSPITALARES LTDA tinha posse de um documento com as mesmas características que foram reproduzidas na cópia autenticada, sendo da empresa PRIME DISTRIBUIDORA DE MEDICAMENTOS E INSUMOS HOSPITALARES LTDA a responsabilidade, única e exclusiva, pela idoneidade do documento apresentado a este Cartório.

Nesse sentido, declaro que a PRIME DISTRIBUIDORA DE MEDICAMENTOS E INSUMOS HOSPITALARES LTDA assumiu, nos termos do artigo 8º, §1º, do Decreto nº 10.278/2020, que regulamentou o artigo 3º, inciso X, da Lei Federal nº 13.874/2019 e o artigo 2º-A da Lei Federal 12.682/2012, a responsabilidade pelo processo de digitalização dos documentos físicos, garantindo perante este Cartório e terceiros, a sua autoria e integridade.

De acordo com o disposto no artigo 2º-A, §7º, da Lei Federal nº 12.682/2012, o documento em anexo, identificado individualmente em cada Código de Autenticação Digital<sup>1</sup> ou na referida sequência, poderá ser reproduzido em papel ou em qualquer outro meio físico.

Esta DECLARAÇÃO foi emitida em **21/05/2022 10:41:56 (hora local)** através do sistema de autenticação digital do Cartório Azevedo Bastos, de acordo com o Art. 1º, 10º e seus §§ 1º e 2º da MP 2200/2001, como também, o documento eletrônico autenticado contendo o Certificado Digital do titular do Cartório Azevedo Bastos, poderá ser solicitado diretamente a empresa PRIME DISTRIBUIDORA DE MEDICAMENTOS E INSUMOS HOSPITALARES LTDA ou ao Cartório pelo endereço de e-mail [autentica@azevedobastos.not.br](mailto:autentica@azevedobastos.not.br) Para informações mais detalhadas deste ato, acesse o site <https://autdigital.azevedobastos.not.br> e informe o Código de Autenticação Digital

Esta Declaração é válida por **tempo indeterminado** e está disponível para consulta em nosso site.

<sup>1</sup>**Código de Autenticação Digital:** 185082302228218908201-1

<sup>2</sup>**Legislações Vigentes:** Lei Federal nº 8.935/94, Lei Federal nº 10.406/2002, Medida Provisória nº 2200/2001, Lei Federal nº 13.105/2015, Lei Estadual nº 8.721/2008, Lei Estadual nº 10.132/2013, Provimento CGJ N° 003/2014 e Provimento CNJ N° 100/2020.

O referido é verdade, dou fé.

### CHAVE DIGITAL

00005b1d734fd94f057f2d69fe6bc05be10cc392871c715fe289debca6028f593dc4b528b8ef5ed27a458fc39cbfde2ae398e5ca0cf3cf8d0afd0620a6187675f6950025e8c79788ef9fb271f8ba8ac5



Presidência da República  
Casa Civil  
Medida Provisória Nº 2.200-2,  
de 24 de agosto de 2001.







REPÚBLICA FEDERATIVA DO BRASIL  
MINISTÉRIO DA INFRAESTRUTURA  
DEPARTAMENTO NACIONAL DE TRÂNSITO  
CARTEIRA NACIONAL DE HABILITAÇÃO



NOME: DIEGO DE MACEDO PASSOS

DOC. IDENTIDADE/ÓRG EMISSOR/UF: 2581887 SSP PI

CPF: 039.482.993-07 DATA NASCIMENTO: 22/09/1989

FILIAÇÃO: ALBERTO CARLOS DA SILVA PASSOS  
MÁRIA ELIENE DE MACEDO

PERMISSÃO: ACC CAT. HAB: AB

Nº REGISTRO: 04428809749 VALIDADE: 19/06/2023 1ª HABILITAÇÃO: 13/08/2008

OBSERVAÇÕES: A

ASSINATURA DO PORTADOR: *Diego de Macedo*

LOCAL: TERESINA, PI DATA EMISSÃO: 21/06/2018

ASSINADO DIGITALMENTE DEPARTAMENTO ESTADUAL DE TRÂNSITO 19021316468 P1320624328

**PIAUI**

**DENATRAN** **CONTRAN**

VÁLIDA EM TODO O TERRITÓRIO NACIONAL  
1650327077

QR-CODE



Documento assinado com certificado digital em conformidade com a Medida Provisória nº 2200-2/2001. Sua validade poderá ser confirmada por meio do programa Assinador Serpro.

As orientações para instalar o Assinador Serpro e realizar a validação do documento digital estão disponíveis em: < <http://www.serpro.gov.br/assinador-digital> >, opção Validar Assinatura.

**SERPRO / DENATRAN**



REPÚBLICA FEDERATIVA DO BRASIL  
ESTADO DA PARAÍBA  
CARTÓRIO AZEVEDO BASTOS  
FUNDADO EM 1888

PRIMEIRO REGISTRO CIVIL DE NASCIMENTO E ÓBITOS E PRIVATIVO DE CASAMENTOS, INTERDIÇÕES E TUTELAS DA COMARCA DE JOÃO PESSOA

Av. Epitácio Pessoa, 1145 Bairro dos Estados 58030-00, João Pessoa PB  
Tel.: (83) 3244-5404 / Fax: (83) 3244-5484  
<http://www.azevedobastos.not.br>  
E-mail: [cartorio@azevedobastos.not.br](mailto:cartorio@azevedobastos.not.br)



## DECLARAÇÃO DE SERVIÇO DE AUTENTICAÇÃO DIGITAL

O Bel. Válber Azevêdo de Miranda Cavalcanti, Oficial do Primeiro Registro Civil de Nascimentos e Óbitos e Privativo de Casamentos, Interdições e Tutelas com atribuição de autenticar e reconhecer firmas da Comarca de João Pessoa Capital do Estado da Paraíba, em virtude de Lei, etc...

DECLARO ainda que, para garantir transparência e segurança jurídica de todos os atos oriundos da atividade Notarial e Registral no Estado da Paraíba, foi instituído pela Lei nº 10.132, de 06 de novembro de 2013, a aplicação obrigatória de um Selo Digital de Fiscalização Extrajudicial em todos os atos de notas e registro, composto de um código único (por exemplo: Selo Digital: ABC12345-X1X2) e dessa forma, cada autenticação processada pela nossa Serventia pode ser verificada e confirmada tantas vezes quanto for necessário através do site do Tribunal de Justiça do Estado da Paraíba, endereço <https://corregedoria.tjpb.jus.br/selo-digital/>.

A autenticação digital do documento faz prova de que, na data e hora em que ela foi realizada, a empresa PRIME DISTRIBUIDORA DE MEDICAMENTOS E INSUMOS HOSPITALARES LTDA tinha posse de um documento com as mesmas características que foram reproduzidas na cópia autenticada, sendo da empresa PRIME DISTRIBUIDORA DE MEDICAMENTOS E INSUMOS HOSPITALARES LTDA a responsabilidade, única e exclusiva, pela idoneidade do documento apresentado a este Cartório.

Nesse sentido, declaro que a PRIME DISTRIBUIDORA DE MEDICAMENTOS E INSUMOS HOSPITALARES LTDA assumiu, nos termos do artigo 8º, §1º, do Decreto nº 10.278/2020, que regulamentou o artigo 3º, inciso X, da Lei Federal nº 13.874/2019 e o artigo 2º-A da Lei Federal 12.682/2012, a responsabilidade pelo processo de digitalização dos documentos físicos, garantindo perante este Cartório e terceiros, a sua autoria e integridade.

De acordo com o disposto no artigo 2º-A, §7º, da Lei Federal nº 12.682/2012, o documento em anexo, identificado individualmente em cada Código de Autenticação Digital<sup>1</sup> ou na referida sequência, poderá ser reproduzido em papel ou em qualquer outro meio físico.

Esta DECLARAÇÃO foi emitida em **02/02/2022 17:19:07 (hora local)** através do sistema de autenticação digital do Cartório Azevedo Bastos, de acordo com o Art. 1º, 10º e seus §§ 1º e 2º da MP 2200/2001, como também, o documento eletrônico autenticado contendo o Certificado Digital do titular do Cartório Azevedo Bastos, poderá ser solicitado diretamente a empresa PRIME DISTRIBUIDORA DE MEDICAMENTOS E INSUMOS HOSPITALARES LTDA ou ao Cartório pelo endereço de e-mail [autentica@azevedobastos.not.br](mailto:autentica@azevedobastos.not.br) Para informações mais detalhadas deste ato, acesse o site <https://autdigital.azevedobastos.not.br> e informe o Código de Autenticação Digital

Esta Declaração é válida por **tempo indeterminado** e está disponível para consulta em nosso site.

<sup>1</sup>**Código de Autenticação Digital:** 185080202226531209574-1

<sup>2</sup>**Legislações Vigentes:** Lei Federal nº 8.935/94, Lei Federal nº 10.406/2002, Medida Provisória nº 2200/2001, Lei Federal nº 13.105/2015, Lei Estadual nº 8.721/2008, Lei Estadual nº 10.132/2013, Provimento CGJ Nº 003/2014 e Provimento CNJ Nº 100/2020.

O referido é verdade, dou fé.

### CHAVE DIGITAL

00005b1d734fd94f057f2d69fe6bc05bd064ecad73d9352507092f40af924057e0f2c08190a227473b42b468a131d11df0d4be2669182dba97a5270cacc3b91f6950025e8c79788ef9fb271f8ba8ac5



Presidência da República  
Casa Civil  
Medida Provisória Nº 2.200-2,  
de 24 de agosto de 2001.





# REPÚBLICA FEDERATIVA DO BRASIL

## CADASTRO NACIONAL DA PESSOA JURÍDICA

NÚMERO DE INSCRIÇÃO <b>42.247.960/0001-09</b> MATRIZ	<b>COMPROVANTE DE INSCRIÇÃO E DE SITUAÇÃO CADASTRAL</b>	DATA DE ABERTURA <b>08/06/2021</b>
------------------------------------------------------------	---------------------------------------------------------	---------------------------------------

NOME EMPRESARIAL <b>PRIME DISTRIBUIDORA DE MEDICAMENTOS E INSUMOS HOSPITALARES LTDA</b>
--------------------------------------------------------------------------------------------

TÍTULO DO ESTABELECIMENTO (NOME DE FANTASIA) <b>PRIME DISTRIBUIDORA</b>	PORTE <b>ME</b>
----------------------------------------------------------------------------	--------------------

CÓDIGO E DESCRIÇÃO DA ATIVIDADE ECONÔMICA PRINCIPAL <b>46.45-1-01 - Comércio atacadista de instrumentos e materiais para uso médico, cirúrgico, hospitalar e de laboratórios</b>
-------------------------------------------------------------------------------------------------------------------------------------------------------------------------------------

CÓDIGO E DESCRIÇÃO DAS ATIVIDADES ECONÔMICAS SECUNDÁRIAS <b>33.12-1-03 - Manutenção e reparação de aparelhos eletromédicos e eletroterapêuticos e equipamentos de irradiação</b> <b>33.12-1-04 - Manutenção e reparação de equipamentos e instrumentos ópticos</b> <b>33.13-9-99 - Manutenção e reparação de máquinas, aparelhos e materiais elétricos não especificados anteriormente</b> <b>33.14-7-07 - Manutenção e reparação de máquinas e aparelhos de refrigeração e ventilação para uso industrial e comercial</b> <b>33.19-8-00 - Manutenção e reparação de equipamentos e produtos não especificados anteriormente</b> <b>33.21-0-00 - Instalação de máquinas e equipamentos industriais</b> <b>46.18-4-02 - Representantes comerciais e agentes do comércio de instrumentos e materiais odonto-médico-hospitalares</b> <b>46.39-7-01 - Comércio atacadista de produtos alimentícios em geral</b> <b>46.42-7-02 - Comércio atacadista de roupas e acessórios para uso profissional e de segurança do trabalho</b> <b>46.44-3-01 - Comércio atacadista de medicamentos e drogas de uso humano</b> <b>46.45-1-02 - Comércio atacadista de próteses e artigos de ortopedia</b> <b>46.45-1-03 - Comércio atacadista de produtos odontológicos</b> <b>46.46-0-01 - Comércio atacadista de cosméticos e produtos de perfumaria</b> <b>46.46-0-02 - Comércio atacadista de produtos de higiene pessoal</b> <b>46.49-4-02 - Comércio atacadista de aparelhos eletrônicos de uso pessoal e doméstico</b> <b>46.49-4-04 - Comércio atacadista de móveis e artigos de colchoaria</b> <b>46.49-4-08 - Comércio atacadista de produtos de higiene, limpeza e conservação domiciliar</b> <b>46.49-4-99 - Comércio atacadista de outros equipamentos e artigos de uso pessoal e doméstico não especificados anteriormente</b> <b>46.51-6-02 - Comércio atacadista de suprimentos para informática</b> <b>46.64-8-00 - Comércio atacadista de máquinas, aparelhos e equipamentos para uso odonto-médico-hospitalar; partes e peças</b>
----------------------------------------------------------------------------------------------------------------------------------------------------------------------------------------------------------------------------------------------------------------------------------------------------------------------------------------------------------------------------------------------------------------------------------------------------------------------------------------------------------------------------------------------------------------------------------------------------------------------------------------------------------------------------------------------------------------------------------------------------------------------------------------------------------------------------------------------------------------------------------------------------------------------------------------------------------------------------------------------------------------------------------------------------------------------------------------------------------------------------------------------------------------------------------------------------------------------------------------------------------------------------------------------------------------------------------------------------------------------------------------------------------------------------------------------------------------------------------------------------------------------------------------------------------------------------------------------------------------------------------------------------------------------------------------------------------------------------------------------------------------------------------------------------------------------------------------------------------------------------------------------------------------------------------------------------------------------------------------------------------------------------------------------------------------------------------------------

CÓDIGO E DESCRIÇÃO DA NATUREZA JURÍDICA <b>206-2 - Sociedade Empresária Limitada</b>
-----------------------------------------------------------------------------------------

LOGRADOURO <b>R PAULO CARNEIRO DA CUNHA</b>	NÚMERO <b>2100</b>	COMPLEMENTO <b>*****</b>
------------------------------------------------	-----------------------	-----------------------------

CEP <b>64.076-030</b>	BAIRRO/DISTRITO <b>TANCREDO NEVES</b>	MUNICÍPIO <b>TERESINA</b>	UF <b>PI</b>
--------------------------	------------------------------------------	------------------------------	-----------------

ENDEREÇO ELETRÔNICO <b>PRIMEDISTRIBUIDORATHE@GMAIL.COM</b>	TELEFONE <b>(86) 9487-2122</b>
---------------------------------------------------------------	-----------------------------------

ENTE FEDERATIVO RESPONSÁVEL (EFR) <b>*****</b>
---------------------------------------------------

SITUAÇÃO CADASTRAL <b>ATIVA</b>	DATA DA SITUAÇÃO CADASTRAL <b>08/06/2021</b>
------------------------------------	-------------------------------------------------

MOTIVO DE SITUAÇÃO CADASTRAL
------------------------------

SITUAÇÃO ESPECIAL <b>*****</b>	DATA DA SITUAÇÃO ESPECIAL <b>*****</b>
-----------------------------------	-------------------------------------------

Aprovado pela Instrução Normativa RFB nº 1.863, de 27 de dezembro de 2018.

Emitido no dia **12/06/2023** às **16:20:05** (data e hora de Brasília).

Página: **1/2**



# REPÚBLICA FEDERATIVA DO BRASIL

## CADASTRO NACIONAL DA PESSOA JURÍDICA

NÚMERO DE INSCRIÇÃO <b>42.247.960/0001-09</b> MATRIZ	<b>COMPROVANTE DE INSCRIÇÃO E DE SITUAÇÃO CADASTRAL</b>	DATA DE ABERTURA <b>08/06/2021</b>
------------------------------------------------------------	---------------------------------------------------------	---------------------------------------

NOME EMPRESARIAL <b>PRIME DISTRIBUIDORA DE MEDICAMENTOS E INSUMOS HOSPITALARES LTDA</b>
--------------------------------------------------------------------------------------------

CÓDIGO E DESCRIÇÃO DAS ATIVIDADES ECONÔMICAS SECUNDÁRIAS <b>46.91-5-00 - Comércio atacadista de mercadorias em geral, com predominância de produtos alimentícios</b> <b>47.53-9-00 - Comércio varejista especializado de eletrodomésticos e equipamentos de áudio e vídeo</b> <b>47.54-7-01 - Comércio varejista de móveis</b> <b>47.57-1-00 - Comércio varejista especializado de peças e acessórios para aparelhos eletroeletrônicos para uso doméstico, exceto informática e comunicação</b> <b>47.73-3-00 - Comércio varejista de artigos médicos e ortopédicos</b> <b>47.81-4-00 - Comércio varejista de artigos do vestuário e acessórios</b> <b>47.89-0-05 - Comércio varejista de produtos saneantes domissanitários</b> <b>47.89-0-07 - Comércio varejista de equipamentos para escritório</b> <b>53.20-2-02 - Serviços de entrega rápida</b> <b>85.99-6-04 - Treinamento em desenvolvimento profissional e gerencial</b>
------------------------------------------------------------------------------------------------------------------------------------------------------------------------------------------------------------------------------------------------------------------------------------------------------------------------------------------------------------------------------------------------------------------------------------------------------------------------------------------------------------------------------------------------------------------------------------------------------------------------------------------------------------------------------------------------------------------------------------------------------------------------------------------------------------------------------------------------------------------------------------------------------------------------------------------------------------------

CÓDIGO E DESCRIÇÃO DA NATUREZA JURÍDICA <b>206-2 - Sociedade Empresária Limitada</b>
-----------------------------------------------------------------------------------------

LOGRADOURO <b>R PAULO CARNEIRO DA CUNHA</b>	NÚMERO <b>2100</b>	COMPLEMENTO <b>*****</b>
------------------------------------------------	-----------------------	-----------------------------

CEP <b>64.076-030</b>	BAIRRO/DISTRITO <b>TANCREDO NEVES</b>	MUNICÍPIO <b>TERESINA</b>	UF <b>PI</b>
--------------------------	------------------------------------------	------------------------------	-----------------

ENDEREÇO ELETRÔNICO <b>PRIMEDISTRIBUIDORATHE@GMAIL.COM</b>	TELEFONE <b>(86) 9487-2122</b>
---------------------------------------------------------------	-----------------------------------

ENTE FEDERATIVO RESPONSÁVEL (EFR) <b>*****</b>
---------------------------------------------------

SITUAÇÃO CADASTRAL <b>ATIVA</b>	DATA DA SITUAÇÃO CADASTRAL <b>08/06/2021</b>
------------------------------------	-------------------------------------------------

MOTIVO DE SITUAÇÃO CADASTRAL
------------------------------

SITUAÇÃO ESPECIAL <b>*****</b>	DATA DA SITUAÇÃO ESPECIAL <b>*****</b>
-----------------------------------	-------------------------------------------

Aprovado pela Instrução Normativa RFB nº 1.863, de 27 de dezembro de 2018.

Emitido no dia **12/06/2023** às **16:20:05** (data e hora de Brasília).

Página: **2/2**

## Consulta Quadro de Sócios e Administradores - QSA

<b>CNPJ:</b>	42.247.960/0001-09
<b>NOME EMPRESARIAL:</b>	PRIME DISTRIBUIDORA DE MEDICAMENTOS E INSUMOS HOSPITALARES LTDA
<b>CAPITAL SOCIAL:</b>	R\$150.000,00 (Cento e cinquenta mil reais)

O Quadro de Sócios e Administradores(QSA) constante da base de dados do Cadastro Nacional da Pessoa Jurídica (CNPJ) é o seguinte:

<b>Nome/Nome Empresarial:</b>	DIEGO DE MACEDO PASSOS
<b>Qualificação:</b>	49-Sócio-Administrador

<b>Nome/Nome Empresarial:</b>	LUCIANO TEIXEIRA SOARES
<b>Qualificação:</b>	49-Sócio-Administrador

Para informações relativas à participação no QSA, acessar o e-CAC com certificado digital ou comparecer a uma unidade da RFB.

Emitido no dia 12/06/2023 às 16:21 (data e hora de Brasília).



## FICHA CADASTRAL

**Inscrição:** 19.692.833-8 **CNPJ:** 42.247.960/0001-09  
**GERAT:** 3a GERAT TERESINA **Tipo de Pessoa:** JURÍDICA  
**Agência Regional:** AGEAT TERESINA **Situação Fiscal:** REGULAR  
**Situação Cadastral:** ATIVO **Última Atualização:** 21/01/2022  
**Benefício Fiscal:** SIM **Sit. SIPAF:** **PF Optante NF:**NÃO **Exportador:** NÃO **Insc. Prazo Certo:** NÃO

### DENOMINAÇÃO DO ESTABELECIMENTO

**Nome Empresarial:** PRIME DISTRIBUIDORA DE MEDICAMENTOS E INSUMOS HOSPITALARES LTDA  
**Nome Fantasia:** PRIME DISTRIBUIDORA

### ENDEREÇO ESTABELECIMENTO

**Endereço:** RUA PAULO CARNEIRO DA CUNHA **Número:** 2100  
**Complemento:** **Referência:**  
**Bairro:** TANCREDO NEVES **Município:** TERESINA **UF:** PI  
**Telefone:** 86 998209440 **FAX:** **CEP:** 64076030 **C. Postal:** **CEP C.Postal:**  
**E-Mail:** caioruanveras@hotmail.com **Telefone DIEF:** 86 998209440

### ENDEREÇO FISCAL

**Endereço:** RUA PAULO CARNEIRO DA CUNHA **Número:** 2100  
**Complemento:** **Referência:**  
**Bairro:** TANCREDO NEVES **Município:** TERESINA **UF:** PI  
**Telefone:** 86 994872122 **FAX:** 0 **CEP:** **C. Postal:** **CEP C.Postal:**  
**E-Mail:**

### QUALIFICAÇÃO DO CONTRIBUINTE

**Categoria Cadastral:** ME **Regime Recolhimento:** SIMPLES NACIONAL **Início Ativ.:** 08/06/2021  
**Junta Comercial:** 22200562981 **Data da Constituição:** 08/06/2021 **Tipo Utilização:** OUTROS  
**Natureza Jurídica:** SOCIEDADE EMPRESÁRIA LIMITADA **Cat. Estabelec.:** MATRIZ OU UNICO  
**Capital Social:** 150000 **Área Utilizada (m2):** 300  
**CAE Principal:**  
**CAE Secundária:**

**Ativ. Principal(CNAE):** 4645101 - COMÉRCIO ATACADISTA DE INSTRUMENTOS E MATERIAIS PARA USO MÉDICO, CIRÚRGICO,

**Ativ. Secundárias(CNAE):**

- 4646002 Comércio atacadista de produtos de higiene pessoal
- 4649402 Comércio atacadista de aparelhos eletrônicos de uso pessoal e doméstico
- 4649404 Comércio atacadista de móveis e artigos de colchoaria
- 4649408 Comércio atacadista de produtos de higiene, limpeza e conservação domiciliar
- 4649499 Comércio atacadista de outros equipamentos e artigos de uso pessoal e doméstico não especificados anteriormente
- 4651602 Comércio atacadista de suprimentos para informática
- 4691500 Comércio atacadista de mercadorias em geral, com predominância de produtos alimentícios
- 4753900 Comércio varejista especializado de eletrodomésticos e equipamentos de áudio e vídeo

4754701	Comércio varejista de móveis
4757100	Comércio varejista especializado de peças e acessórios para aparelhos eletroeletrônicos para uso doméstico, exceto informática e comunicação
4664800	Comércio atacadista de máquinas, aparelhos e equipamentos para uso odonto-médico-hospitalar; partes e peças
4773300	Comércio varejista de artigos médicos e ortopédicos
4781400	Comércio varejista de artigos do vestuário e acessórios
4789005	Comércio varejista de produtos saneantes domissanitários
4789007	Comércio varejista de equipamentos para escritório
5320202	Serviços de entrega rápida
3312103	MANUTENÇÃO E REPARAÇÃO DE APARELHOS ELETROMÉDICOS E ELETROTERPÊUTICOS E EQUIPAMENTOS DE IRRADIAÇÃO
3312104	MANUTENÇÃO E REPARAÇÃO DE EQUIPAMENTOS E INSTRUMENTOS ÓPTICOS
3313999	MANUTENÇÃO E REPARAÇÃO DE MÁQUINAS, APARELHOS E MATERIAIS ELÉTRICOS NÃO ESPECIFICADOS ANTERIORMENTE
3314707	MANUTENÇÃO E REPARAÇÃO DE MÁQUINAS E APARELHOS DE REFRIGERAÇÃO E VENTILAÇÃO PARA USO INDUSTRIAL E COMERCIAL
3319800	Manutenção e reparação de equipamentos e produtos não especificados anteriormente
4618402	Representantes comerciais e agentes do comércio de instrumentos e materiais odonto-médico-hospitalares
3321000	Instalação de máquinas e equipamentos industriais
8599604	Treinamento em desenvolvimento profissional e gerencial
4639701	Comércio atacadista de produtos alimentícios em geral
4642702	Comércio atacadista de roupas e acessórios para uso profissional e de segurança do trabalho
4644301	COMÉRCIO ATACADISTA DE MEDICAMENTOS E DROGAS DE USO HUMANO
4645102	Comércio atacadista de próteses e artigos de ortopedia
4645103	Comércio atacadista de produtos odontológicos
4646001	Comércio atacadista de cosméticos e produtos de perfumaria



**DADOS DO CONTADOR****Nome:** CAIO RUAN VERAS RIOS**Tipo Pessoa:** FÍSICA**CNPJ/CPF:** 3033654398**CRC:** 010572**DADOS DO(S) REPRESENTANTE(S)**

<b>Relação:</b>	<b>Nome:</b>	<b>Tipo Pessoa:</b>	<b>CGC/CPF</b>	<b>Cargo:</b>	<b>Perc.</b>
SÓCIO	DIEGO DE MACEDO PASSOS	FÍSICA	039.482.993-07	SÓCIO	10%
ADMINISTRAD OR	DIEGO DE MACEDO PASSOS	FÍSICA	039.482.993-07	ADMINISTRADOR	-
SÓCIO	LUCIANO TEIXEIRA SOARES	FÍSICA	395.079.553-72	SÓCIO	90%
ADMINISTRAD OR	LUCIANO TEIXEIRA SOARES	FÍSICA	395.079.553-72	ADMINISTRADOR	-



**Prefeitura Municipal de Teresina**  
Secretaria Municipal de Finanças  
**CARTÃO DE INSCRIÇÃO**  
**INSCRIÇÃO MUNICIPAL N° 6409440**

CÓDIGO DE CONTROLE: 0050838/23-18

**CPF/CNPJ**

42.247.960/0001-09

**NÚMERO DE REGISTRO**

508382318

**DATA DE ABERTURA**

08/06/2021

**RAZÃO SOCIAL**

PRIME DISTRIBUIDORA DE MEDICAMENTOS E  
INSUMOS HOSPITALARES LTDA

**RESPONSÁVEL LEGAL**

**CPF/CNPJ**

**LOCALIZAÇÃO**

RUA PAULO CARNEIRO DA CUNHA, 2100  
BAIRRO TANCREDO NEVES  
TERESINA/PI - CEP: 64076-030

**CNAE(S) / DESCRIÇÃO / RISCO**

464510100 - COMERCIO ATACADISTA DE INSTRUMENTOS E MATERIAIS PARA USO MEDICO, CIRURGICO, HOSPITALAR E DE LABORATORIOS  
331210300 - MANUTENCAO E REPARACAO DE APARELHOS ELETROMEDICOS E ELETROTERAPEUTICOS E EQUIPAMENTOS DE IRRADIACAO  
331210400 - MANUTENCAO E REPARACAO DE EQUIPAMENTOS E INSTRUMENTOS OPTICOS  
331399900 - MANUTENCAO E REPARACAO DE MAQUINAS, APARELHOS E MATERIAIS ELETRICOS NAO ESPECIFICADOS ANTERIORMENTE

Emitido em: 12/06/2023 16:32:14

Código autenticidade: 85DB39D32265778F

N° Via: 1



**Prefeitura Municipal de Teresina**  
Secretaria Municipal de Finanças  
**CARTÃO DE INSCRIÇÃO**  
**INSCRIÇÃO MUNICIPAL Nº 6409440**

CÓDIGO DE CONTROLE: 0050838/23-18

**CNAE(S) / DESCRIÇÃO / RISCO**

331470700 - MANUTENCAO E REPARACAO DE MAQUINAS E APARELHOS DE REFRIGERACAO E VENTILACAO PARA USO INDUSTRIAL E COMERCIAL

331980001 - MANUTENCAO E REPARACAO DE EQUIPAMENTOS E PRODUTOS NAO ESPECIFICADOS ANTERIORMENTE

332100000 - INSTALACAO DE MAQUINAS E EQUIPAMENTOS INDUSTRIAIS

461840200 - REPRESENTANTES COMERCIAIS E AGENTES DO COMERCIO DE INSTRUMENTOS E MATERIAIS ODONTOMEDICOHOSPITALARES

463970100 - COMERCIO ATACADISTA DE PRODUTOS ALIMENTICIOS EM GERAL

464270200 - COMERCIO ATACADISTA DE ROUPAS E ACESSORIOS PARA USO PROFISSIONAL E DE SEGURANCA DO TRABALHO

464430100 - COMERCIO ATACADISTA DE MEDICAMENTOS E DROGAS DE USO HUMANO

464510200 - COMERCIO ATACADISTA DE PROTESES E ARTIGOS DE ORTOPEDIA

464510300 - COMERCIO ATACADISTA DE PRODUTOS ODONTOLOGICOS

464600100 - COMERCIO ATACADISTA DE COSMETICOS E PRODUTOS DE PERFUMARIA

464600200 - COMERCIO ATACADISTA DE PRODUTOS DE HIGIENE PESSOAL

464940200 - COMERCIO ATACADISTA DE APARELHOS ELETRONICOS DE USO PESSOAL E DOMESTICO

464940400 - COMERCIO ATACADISTA DE MOVEIS E ARTIGOS DE COLCHOARIA

Emitido em: 12/06/2023 16:32:14

Código autenticidade: 85DB39D32265778F

Nº Via: 1



**Prefeitura Municipal de Teresina**  
Secretaria Municipal de Finanças  
**CARTÃO DE INSCRIÇÃO**  
**INSCRIÇÃO MUNICIPAL N° 6409440**

CÓDIGO DE CONTROLE: 0050838/23-18

**CNAE(S) / DESCRIÇÃO / RISCO**

464940800 - COMERCIO ATACADISTA DE PRODUTOS DE HIGIENE, LIMPEZA E CONSERVACAO DOMICILIAR

464949900 - COMERCIO ATACADISTA DE OUTROS EQUIPAMENTOS E ARTIGOS DE USO PESSOAL E DOMESTICO NAO ESPECIFICADOS ANTERIORMENTE

465160200 - COMERCIO ATACADISTA DE SUPRIMENTOS PARA INFORMATICA

466480000 - COMERCIO ATACADISTA DE MAQUINAS, APARELHOS E EQUIPAMENTOS PARA USO ODONTOMEDICOHOSPITALAR, PARTES E PECAS

469150000 - COMERCIO ATACADISTA DE MERCADORIAS EM GERAL, COM PREDOMINANCIA DE PRODUTOS ALIMENTICIOS

475390000 - COMERCIO VAREJISTA ESPECIALIZADO DE ELETRODOMESTICOS E EQUIPAMENTOS DE AUDIO E VIDEO

475470100 - COMERCIO VAREJISTA DE MOVEIS

475710000 - COMERCIO VAREJISTA ESPECIALIZADO DE PECAS E ACESSORIOS PARA APARELHOS ELETROELETRONICOS PARA USO DOMESTICO, EXCETO INFORMATICA E COMUNICACAO

477330000 - COMERCIO VAREJISTA DE ARTIGOS MEDICOS E ORTOPEDICOS

478140000 - COMERCIO VAREJISTA DE ARTIGOS DO VESTUARIO E ACESSORIOS

478900500 - COMERCIO VAREJISTA DE PRODUTOS SANEANTES DOMISSANITARIOS

478900700 - COMERCIO VAREJISTA DE EQUIPAMENTOS PARA ESCRITORIO

Emitido em: 12/06/2023 16:32:14

Código autenticidade: 85DB39D32265778F

N° Via: 1



**Prefeitura Municipal de Teresina**  
Secretaria Municipal de Finanças  
**CARTÃO DE INSCRIÇÃO**  
**INSCRIÇÃO MUNICIPAL N° 6409440**

CÓDIGO DE CONTROLE: 0050838/23-18

**CNAE(S) / DESCRIÇÃO / RISCO**

532020200 - SERVICOS DE ENTREGA RAPIDA

859960400 - TREINAMENTO EM DESENVOLVIMENTO PROFISSIONAL E GERENCIAL

**NOTAS**

Este cartão é válido somente para a localização e atividade(s) acima descrita(s). O presente deve ser afixado em local visível e acessível à fiscalização.

**SEMIPORTAL DE SERVIÇOS \ VALIDAR CERTIDÃO / DECLARAÇÃO****SERVIÇOS**

Prestações de Serviços para a População ▼

Confirmar

Limpar

Número da certidão \*

0.050.838/23-18

Código da autenticidade

85DB39D32265778F

**CERTIDÃO AUTÊNTICA****CARTÃO DE INSCRIÇÃO**

Lavrada no dia 12/06/2023 às 16:32

Válida até

Código controle 0.050.838/23-18

**Em nome do contribuinte abaixo identificado:**

Inscrição municipal: 640944-0

CPF/CNPJ Contribuinte: 42.247.960/0001-09 Contribuinte: PRIME DISTRIBUIDORA DE MEDICAMENTOS E

Endereço: RUA PAULO CARNEIRO DA CUNHA, 2100

Complemento:

Bairro: BAIRRO TANCREDO NEVES

Cidade: TERESINA

Estado: PI

Cep: 64.076-030

Para melhor acessar o site utilize:



**MINISTÉRIO DA FAZENDA**  
**Secretaria da Receita Federal do Brasil**  
**Procuradoria-Geral da Fazenda Nacional**

**CERTIDÃO NEGATIVA DE DÉBITOS RELATIVOS AOS TRIBUTOS FEDERAIS E À DÍVIDA  
ATIVA DA UNIÃO**

**Nome: PRIME DISTRIBUIDORA DE MEDICAMENTOS E INSUMOS HOSPITALARES LTDA**  
**CNPJ: 42.247.960/0001-09**

Ressalvado o direito de a Fazenda Nacional cobrar e inscrever quaisquer dívidas de responsabilidade do sujeito passivo acima identificado que vierem a ser apuradas, é certificado que não constam pendências em seu nome, relativas a créditos tributários administrados pela Secretaria da Receita Federal do Brasil (RFB) e a inscrições em Dívida Ativa da União (DAU) junto à Procuradoria-Geral da Fazenda Nacional (PGFN).

Esta certidão é válida para o estabelecimento matriz e suas filiais e, no caso de ente federativo, para todos os órgãos e fundos públicos da administração direta a ele vinculados. Refere-se à situação do sujeito passivo no âmbito da RFB e da PGFN e abrange inclusive as contribuições sociais previstas nas alíneas 'a' a 'd' do parágrafo único do art. 11 da Lei nº 8.212, de 24 de julho de 1991.

A aceitação desta certidão está condicionada à verificação de sua autenticidade na Internet, nos endereços <<http://rfb.gov.br>> ou <<http://www.pgfn.gov.br>>.

Certidão emitida gratuitamente com base na Portaria Conjunta RFB/PGFN nº 1.751, de 2/10/2014.

Emitida às 17:50:39 do dia 23/02/2023 <hora e data de Brasília>.

Válida até 22/08/2023.

Código de controle da certidão: **77BE.D1F0.92C1.C37D**

Qualquer rasura ou emenda invalidará este documento.

# Confirmação da Autenticidade de Certidões

## Resultado da Confirmação de Autenticidade de Certidão

CNPJ: 42.247.960/0001-09

Código de Controle: 77BE.D1F0.92C1.C37D

Data da Emissão: 23/02/2023

Hora da Emissão: 17:50:39

Tipo Certidão: Negativa

Certidão Negativa emitida em 23/02/2023, com validade até 22/08/2023.

[Página Anterior \(/Servicos/certidaointernet/PJ/Autenticidade/Voltar\)](/Servicos/certidaointernet/PJ/Autenticidade/Voltar)

[Nova consulta \(/Servicos/certidaointernet/PJ/Autenticidade/Confirmar\)](/Servicos/certidaointernet/PJ/Autenticidade/Confirmar)



[Voltar](#)[Imprimir](#)

## Certificado de Regularidade do FGTS - CRF

**Inscrição:** 42.247.960/0001-09  
**Razão Social:** PRIME DISTRIB DE MED E INSUMOS HOSP LTDA  
**Endereço:** RUA CARNEIRO DA CUNHA / TANCREDO NEVES / TERESINA / PI / 64076-030

A Caixa Econômica Federal, no uso da atribuição que lhe confere o Art. 7, da Lei 8.036, de 11 de maio de 1990, certifica que, nesta data, a empresa acima identificada encontra-se em situação regular perante o Fundo de Garantia do Tempo de Serviço - FGTS.

O presente Certificado não servirá de prova contra cobrança de quaisquer débitos referentes a contribuições e/ou encargos devidos, decorrentes das obrigações com o FGTS.

**Validade:** 16/06/2023 a 15/07/2023

**Certificação Número:** 2023061604582257933988

Informação obtida em 26/06/2023 11:42:38

A utilização deste Certificado para os fins previstos em Lei esta condicionada a verificação de autenticidade no site da Caixa:  
**[www.caixa.gov.br](http://www.caixa.gov.br)**



## Histórico do Empregador

O Histórico do Empregador apresenta os registros dos CRF concedidos nos últimos 24 meses, conforme Manual de Orientações Regularidade do Empregador.

**Inscrição:** 42.247.960/0001-09

**Razão social:** PRIME DISTRIB DE MED E INSUMOS HOSP LTDA

Data de Emissão/Leitura	Data de Validade	Número do CRF
16/06/2023	16/06/2023 a 15/07/2023	2023061604582257933988
28/05/2023	28/05/2023 a 26/06/2023	2023052804370631326072
09/05/2023	09/05/2023 a 07/06/2023	2023050904440420628985
20/04/2023	20/04/2023 a 19/05/2023	2023042005070115403510
01/04/2023	01/04/2023 a 30/04/2023	2023040104193232832008
13/03/2023	13/03/2023 a 11/04/2023	2023031304013633250259
22/02/2023	22/02/2023 a 23/03/2023	2023022204085662799438
03/02/2023	03/02/2023 a 04/03/2023	2023020304551733238498
15/01/2023	15/01/2023 a 13/02/2023	2023011504114015644442
27/12/2022	27/12/2022 a 25/01/2023	2022122704535096155405
08/12/2022	08/12/2022 a 06/01/2023	2022120804335543444482
19/11/2022	19/11/2022 a 18/12/2022	2022111904204248960708
31/10/2022	31/10/2022 a 29/11/2022	2022103105021708064376
12/10/2022	12/10/2022 a 10/11/2022	2022101204161784125877
23/09/2022	23/09/2022 a 22/10/2022	2022092304541628509588
04/09/2022	04/09/2022 a 03/10/2022	2022090403370050097931
16/08/2022	16/08/2022 a 14/09/2022	2022081604342233938640
28/07/2022	28/07/2022 a 26/08/2022	2022072804100493676572
09/07/2022	09/07/2022 a 07/08/2022	2022070903565177610640
20/06/2022	20/06/2022 a 19/07/2022	2022062003270813301184
01/06/2022	01/06/2022 a 30/06/2022	2022060104395717373434
13/05/2022	13/05/2022 a 11/06/2022	2022051304232648755993
24/04/2022	24/04/2022 a 23/05/2022	2022042402570359566011
05/04/2022	05/04/2022 a 04/05/2022	2022040503371872611090
17/03/2022	17/03/2022 a 15/04/2022	2022031703090184177695
24/02/2022	24/02/2022 a 25/03/2022	2022022402034854401305
05/02/2022	05/02/2022 a 06/03/2022	2022020501283071221700
17/01/2022	17/01/2022 a 15/02/2022	2022011708214674965640
18/12/2021	18/12/2021 a 16/01/2022	2021121802390305836909
29/11/2021	29/11/2021 a 28/12/2021	2021112902290180462470
10/11/2021	10/11/2021 a 09/12/2021	2021111002334023680209



PODER JUDICIÁRIO  
JUSTIÇA DO TRABALHO

## **CERTIDÃO NEGATIVA DE DÉBITOS TRABALHISTAS**

Nome: PRIME DISTRIBUIDORA DE MEDICAMENTOS E INSUMOS HOSPITALARES LTDA (MATRIZ E FILIAIS)  
CNPJ: 42.247.960/0001-09  
Certidão nº: 24106289/2023  
Expedição: 01/06/2023, às 11:25:24  
Validade: 28/11/2023 - 180 (cento e oitenta) dias, contados da data de sua expedição.

Certifica-se que **PRIME DISTRIBUIDORA DE MEDICAMENTOS E INSUMOS HOSPITALARES LTDA (MATRIZ E FILIAIS)**, inscrito(a) no CNPJ sob o nº **42.247.960/0001-09**, **NÃO CONSTA** como inadimplente no Banco Nacional de Devedores Trabalhistas.

Certidão emitida com base nos arts. 642-A e 883-A da Consolidação das Leis do Trabalho, acrescentados pelas Leis ns.º 12.440/2011 e 13.467/2017, e no Ato 01/2022 da CGJT, de 21 de janeiro de 2022. Os dados constantes desta Certidão são de responsabilidade dos Tribunais do Trabalho.

No caso de pessoa jurídica, a Certidão atesta a empresa em relação a todos os seus estabelecimentos, agências ou filiais.

A aceitação desta certidão condiciona-se à verificação de sua autenticidade no portal do Tribunal Superior do Trabalho na Internet (<http://www.tst.jus.br>).

Certidão emitida gratuitamente.

### **INFORMAÇÃO IMPORTANTE**

Do Banco Nacional de Devedores Trabalhistas constam os dados necessários à identificação das pessoas naturais e jurídicas inadimplentes perante a Justiça do Trabalho quanto às obrigações estabelecidas em sentença condenatória transitada em julgado ou em acordos judiciais trabalhistas, inclusive no concernente aos recolhimentos previdenciários, a honorários, a custas, a emolumentos ou a recolhimentos determinados em lei; ou decorrentes de execução de acordos firmados perante o Ministério Público do Trabalho, Comissão de Conciliação Prévia ou demais títulos que, por disposição legal, contiver força executiva.



GOVERNO DO ESTADO DO PIAUÍ

SECRETARIA DA FAZENDA

**CERTIDÃO DE SITUAÇÃO FISCAL E TRIBUTÁRIA**  
**nº 2305184224796000010901**

<b>RAZÃO SOCIAL</b> PRIME DISTRIBUIDORA DE MEDICAMENTOS E INSUMOS HOSPITALARES LTDA			
<b>ENDEREÇO</b> RUA PAULO CARNEIRO DA CUNHA 2100			<b>BAIRRO OU DISTRITO</b> TANCREDO NEVES
<b>MUNICÍPIO</b> TERESINA	<b>CEP</b> 64076030	<b>FONE(S) Nº(S)</b>	<b>FAX (Nº)</b>
<b>CPF/CNPJ (Nº)</b> 42.247.960/0001-09		<b>INSCRIÇÃO ESTADUAL</b> 19.692.833-8	
<p>Ressalvado o direito de a Fazenda Estadual cobrar e inscrever quaisquer dívidas de responsabilidade do sujeito passivo acima identificado que vierem a ser apuradas, certifica-se que o mesmo encontra-se em <b>SITUAÇÃO FISCAL REGULAR.</b></p>			

Certidão emitida com base na Portaria GSF nº 106/06, de 12 de abril de 2006.

Qualquer rasura ou emenda invalidará este documento.

Validade deste documento: 60 (sessenta) dias contados da data de sua emissão.

**EMITIDA VIA INTERNET EM 18/05/2023, às 18:10:22**

**VÁLIDA ATÉ 17/07/2023**

**ESTE DOCUMENTO NÃO TERÁ VALIDADE ANTES DE SUA AUTENTICAÇÃO VIA INTERNET, NO SITE <http://webas.sefaz.pi.gov.br/certidaoSituacao/jsp/validarCertidao.jsp>**

**Chave para Autenticação: 0533-DA0D-BFA2-B999-7139-9E1B-A821-4798**

# SEFAZ-PI

## Seja bem-vindo ao Portal do Contribuinte

Quinta-feira, 18 de Maio de 2023

Menu Geral

[Ouvidoria](#)

[Certidão Negativa da Dívida Ativa](#)

[Certidão de Situação Fiscal e Tributária](#)

[Ofício de Liberação-TVI](#)

### Certidão de Situação Fiscal e Tributária

[Menu principal](#) > [Validação de Certidão](#) > [Resultado da validação](#)

**O documento 2305184224796000010901 é Válido.**

**Solicitação Nº:** 2305184224796000010901  
**CPF/CNPJ:** 42.247.960/0001-09  
**Razão Social:** PRIME DISTRIBUIDORA DE MEDICAMENTOS E INSUMOS HOSPITALARES LTDA  
**Inscrição Estadual:** 19.692.833-8  
**Data da certidão:** 18/05/2023 18:10:22  
**Observação:**

Secretaria da Fazenda do Estado do Piauí - SEFAZ/PI  
Av. Pedro Freitas, s/n - Centro Administrativo - Bloco "C"  
Bairro São Pedro - Teresina-PI - CEP: 64.018-900



GOVERNO DO ESTADO DO PIAUÍ  
PROCURADORIA GERAL DO ESTADO

## CERTIDÃO QUANTO A DÍVIDA ATIVA DO ESTADO

nº 230642247960000109

(Emitida em atenção ao que dispõe a Instrução Normativa PGE/PI nº 01º2015)

### IDENTIFICAÇÃO DO(A) REQUERENTE

INSCRIÇÃO ESTADUAL

**19.692.833-8**

CNPJ/CPF

**42.247.960/0001-09**

NOME/RAZÃO SOCIAL

**PRIME DISTRIBUIDORA DE MEDICAMENTOS E INSUMOS HOSPITALARES LTDA**

Ressalvado o direito da Procuradoria Geral do Estado de inscrever e cobrar dívidas que venham a ser apuradas, certifico para os devidos fins, a requerimento do(a) interessado(a), que, revendo os registros da Seção de Dívida Ativa da Procuradoria Geral do Estado do Piauí, verifiquei nada existir em nome do(a) requerente acima identificado(a) até a presente data e horário, e, para constar, foi emitida a presente certidão.

Procuradoria Geral do Estado

Procuradoria Tributária

EMITIDA VIA INTERNET EM 26/06/2023, ÀS 13:48:49

VÁLIDA ATÉ 24/09/2023

ESTE DOCUMENTO NÃO TERÁ VALIDADE ANTES DE SUA AUTENTICAÇÃO VIA INTERNET, NO SITE <http://webas.sefaz.pi.gov.br/certidaonft-web>

Chave para Autenticação: 326F-5C52-7E0F-B4C4-3D4D-0130-ABC7-9176



Consultar Certidão

Validar Certidão

**i** A certidão N° 230642247960000109 é válida.

## VALIDAR CERTIDÃO NEGATIVA

Número da Certidão: \*

230642247960000109

Documento de  
Identificação: \*

CNPJ ▼

422.479.600-00

Chave: \*

326F-5C52-7E0F-B4C4-3D4D-0130-AB0

✓ Validar

🗑 Limpar Campos





ESTADO DO PIAUÍ  
PREFEITURA MUNICIPAL DE TERESINA  
COORDENAÇÃO ESPECIAL DA RECEITA DO MUNICÍPIO  
SECRETARIA MUNICIPAL DE FINANÇAS - SEMF

**CERTIDAO CONJUNTA POSITIVA COM EFEITO NEGATIVA E DA DIVIDA ATIVA DO  
MUNICIPIO**

**CÓDIGO DE CONTROLE: 040.972/23-38**

**CPF/CNPJ:** 42.247.960/0001-09

**Contribuinte:** PRIME DISTRIBUIDORA DE MEDICAMENTOS E INSUMOS HOSPITALARES  
LTDA

Certificamos para os devidos fins de direito que, até a presente data, constam em nome do contribuinte acima identificado somente débitos vincendos, em curso de cobrança executiva em que tenha sido efetivada a penhora ou com exigibilidade suspensa, nos termos do art. 206 do CTN e art. 362 da Lei Complementar nº 4.974, ressalvado o direito de a Fazenda Municipal cobrar e inscrever em Dívida Ativa quaisquer débitos que venham a ser posteriormente apurados em seu nome, conforme estabelece o art. 457 da Lei Complementar nº 4.974, de 26 de dezembro de 2016 (código Tributário do Município de Teresina).

Emissão: Teresina-PI, às 09:05:20 h, do dia 10/05/2023.

Validade: 08/08/2023

Certidão sem validade para transferência de imóvel em cartório.

Observações:

- A aceitação desta declaração está condicionada à verificação de sua autenticidade na internet, no endereço <http://www.teresina.pi.gov.br>
- Qualquer rasura ou emenda invalidará este documento.
- Certidão emitida conforme modelo definido no Anexo II, do Decreto nº 11333/2011.



Itens Obrigatórios  
Pelo menos um destes Itens deve ser preenchido

Número da certidão \*  
0.040.972/23-38

Código da autenticidade  
FCD982E2262DA5B5

### CERTIDÃO AUTÊNTICA

CERTIDAO CONJUNTA POSITIVA COM EFEITO NEGATIVA E DA DIVIDA ATIVA DO MUNICIPIO

Lavrada no dia 10/05/2023 às 09:09

Válida até 08/08/2023

Código controle 0.040.972/23-38

**Em nome do contribuinte abaixo identificado:**

CPF/CNPJ: 42.247.960/0001-09 Contribuinte: PRIME DISTRIBUIDORA DE MEDICAMENTOS E INSUMOS HOSPITALARES LTDA

Endereço: RUA PAULO CARNEIRO DA CUNHA, 2100 Complemento: Bairro: BAIRRO TANCREDO NEVES Cidade: TERESINA Estado: PI

Cep: 64.076-030



**CERTIDÃO NEGATIVA DE FALÊNCIA, CONCORDATA, RECUPERAÇÃO JUDICIAL OU  
RECUPERAÇÃO EXTRAJUDICIAL**

**CERTIDÃO Nº 2939618**

O Tribunal de Justiça do Estado do Piauí CERTIFICA QUE, revendo os registros de distribuição de feitos mantidos nos sistemas ThemisWeb, ThemisWeb Recursal, PROJUDI, Processo Judicial Eletrônico (PJe) e Sistema Eletrônico de Execução Unificado (SEEU), ressalvadas as observações abaixo, NÃO CONSTA AÇÕES DE FALÊNCIA, CONCORDATA, RECUPERAÇÃO JUDICIAL OU RECUPERAÇÃO EXTRAJUDICIAL, inclusive nos JUIZADOS ESPECIAIS CÍVEIS E CRIMINAIS (JECC'S), em andamento nas unidades judiciárias do Poder Judiciário do Estado do Piauí em desfavor de:

**RAZÃO SOCIAL: PRIME DISTRIBUIDORA DE MEDICAMENTOS E INSUMOS HOSPITALARES  
LTDA**

**CNPJ: 4224796000109, REPRESENTANTE LEGAL: LUCIANO TEIXEIRA SOARES**

**ENDEREÇO: RUA PAULO CARNEIRO DA CUNHA, 2100**

**BAIRRO: TANCREDO NEVES, MUNICÍPIO: TERESINA - PI**

**OBSERVAÇÕES:**

- Certidão expedida gratuitamente com base no Provimento nº 013/2017 da Corregedoria-Geral da Justiça do Estado do Piauí;
- **Esta certidão abrange apenas AÇÕES DE FALÊNCIA, CONCORDATA, INSOLVÊNCIA CIVIL, RECUPERAÇÃO JUDICIAL OU RECUPERAÇÃO EXTRAJUDICIAL;**
- Os dados necessários à emissão da certidão são fornecidos pelo solicitante, sendo de exclusiva responsabilidade do destinatário ou interessado a sua conferência, inclusive quanto à autenticidade da própria certidão;
- Esta certidão não contempla os processos em tramitação no 2º Grau de jurisdição do Tribunal de Justiça do Estado do Piauí, que deverão ser objeto de
- Não existe conexão com qualquer outra base de dados de instituição pública ou com a Receita Federal que verifique a identidade do NOME/RAZÃO SOCIAL

**Esta certidão tem validade de 60 (sessenta) dias.**

Certidão emitida em 02 de Junho de 2023 às 17 h 09 min



A autenticidade desta certidão poderá ser confirmada pela internet no site do Tribunal de Justiça do Estado do Piauí ([www.tjpi.jus.br](http://www.tjpi.jus.br)), link "Certidão Negativa de 1ª Instância". Certidão Nº 2939618. Código verificador: 37D4F.5E931.54D5B.48B4F

# Certidão Negativa Unificada 1ª Instância (/themisconsulta/certidao)



**PODER JUDICIÁRIO DO ESTADO DO PIAUÍ  
DISTRIBUIÇÃO DE 1ª INSTÂNCIA**

**CERTIDÃO DE DISTRIBUIÇÃO  
Negativa de Falência, Concordata, Recuperação  
Judicial e Extrajudicial**

**CERTIDÃO VÁLIDA**

Número: **2939618**  
Código verificador: **37D4F.5E931.54D5B.48B4F**  
Requerente: **PRIME DISTRIBUIDORA DE MEDICAMENTOS E  
INSUMOS HOSPITALARES LTDA**  
CNPJ: **42247960000109**  
Representante legal: **LUCIANO TEIXEIRA SOARES**  
Endereço: **RUA PAULO CARNEIRO DA CUNHA, 2100**  
Bairro: **TANCREDO NEVES**  
Município/UF: **TERESINA - PI**  
Data de expedição: **02/06/2023 17:09:50**  
Data de validade: **01/08/2023**  
Visualizar Certidão [Clique aqui](#)  (/themisconsulta/certidao/pdf/2939618-d71a28ba3aa3e66c1e0b6e3f2699d8d9)

A Certidão negativa segue o estabelecido no Provimento Nº 013/2017  
(<http://www.tjpi.jus.br/corregedoria/uploads/atos/2456.pdf>) da Corregedoria Geral da Justiça

## RECIBO DE ENTREGA DE ESCRITURAÇÃO CONTÁBIL DIGITAL

### IDENTIFICAÇÃO DO TITULAR DA ESCRITURAÇÃO

<b>NIRE</b> 22200562981	<b>CNPJ</b> 42.247.960/0001-09	
<b>NOME EMPRESARIAL</b> PRIME DISTRIBUIDORA DE MEDICAMENTOS E INSUMOS HOSPITALARES LTDA		

### IDENTIFICAÇÃO DA ESCRITURAÇÃO

<b>FORMA DA ESCRITURAÇÃO CONTÁBIL</b> Livro Diário (Completo - sem escrituração Auxiliar)	<b>PERÍODO DA ESCRITURAÇÃO</b> 01/01/2022 a 31/12/2022
<b>NATUREZA DO LIVRO</b> Livro Diário	<b>NÚMERO DO LIVRO</b> 2
<b>IDENTIFICAÇÃO DO ARQUIVO (HASH)</b> 7E.78.59.28.62.5C.1B.2C.7E.8B.A9.E6.5A.7D.8C.3B.1C.B8.E0.D7	

### ESTE LIVRO FOI ASSINADO COM OS SEGUINTE CERTIFICADOS DIGITAIS:

QUALIFICAÇÃO DO SIGNATARIO	CPF/CNPJ	NOME	Nº SÉRIE DO CERTIFICADO	VALIDADE	RESPONSÁVEL LEGAL
Contador	03033654398	CAIO RUAN VERAS RIOS:03033654398	238891558417720571 2	19/11/2022 a 19/11/2023	Não
Signatário da ECD com e-CNPJ ou e-PJ	42247960000109	PRIME DISTRIBUIDORA DE MEDICAMENTOS E INSUMOS HOS:42247960000109	642695663513904016 8	18/02/2023 a 18/02/2024	Sim

### NÚMERO DO RECIBO:

7E.78.59.28.62.5C.1B.2C.7E.8B.A9.E6.  
5A.7D.8C.3B.1C.B8.E0.D7-0

Escrituração recebida via Internet  
pelo Agente Receptor SERPRO  
em 05/06/2023 às 00:22:28

DD.7F.27.66.00.41.AB.E5  
29.B9.C9.D6.88.59.CA.D5

Considera-se autenticado o livro contábil a que se refere este recibo, dispensando-se a autenticação de que trata o art. 39 da Lei nº 8.934/1994. Este recibo comprova a autenticação.

BASE LEGAL: Decreto nº 1.800/1996, com a alteração do Decreto nº 8.683/2016, e arts. 39, 39-A, 39-B da Lei nº 8.934/1994 com a alteração da Lei Complementar nº 1247/2014.

## TERMOS DE ABERTURA E ENCERRAMENTO



Entidade:	PRIME DISTRIBUIDORA DE MEDICAMENTOS E INSUMOS HOSPITALARES LTDA		
Período da Escrituração:	01/01/2022 a 31/12/2022	CNPJ:	42.247.960/0001-09
Número de Ordem do Livro:	2		
Período Selecionado:	01 de Janeiro de 2022 a 31 de Dezembro de 2022		

### TERMO DE ABERTURA

Nome Empresarial	PRIME DISTRIBUIDORA DE MEDICAMENTOS E INSUMOS HOSPITALARES LTDA
NIRE	22200562981
CNPJ	42.247.960/0001-09
Número de Ordem	2
Natureza do Livro	Livro Diário
Município	Teresina
Data do arquivamento dos atos constitutivos	08/06/2021
Data de arquivamento do ato de conversão de sociedade simples em sociedade empresária	
Data de encerramento do exercício social	31/12/2022
Quantidade total de linhas do arquivo digital	10140

### TERMO DE ENCERRAMENTO

Nome Empresarial	PRIME DISTRIBUIDORA DE MEDICAMENTOS E INSUMOS HOSPITALARES LTDA
Natureza do Livro	Livro Diário
Número de ordem	2
Quantidade total de linhas do arquivo digital	10140
Data de início	01/01/2022
Data de término	31/12/2022

Este documento é parte integrante de escrituração cuja autenticação se comprova pelo recibo de número 7E.78.59.28.62.5C.1B.2C.7E.8B.A9.E6.5A.7D.8C.3B.1C.B8.E0.D7-0, nos termos do Decreto nº 8.683/2016.

Este relatório foi gerado pelo Sistema Público de Escrituração Digital – Sped

## BALANÇO PATRIMONIAL



Entidade: PRIME DISTRIBUIDORA DE MEDICAMENTOS E INSUMOS HOSPITALARES LTDA

Período da Escrituração: 01/01/2022 a 31/12/2022

CNPJ: 42.247.960/0001-09

Número de Ordem do Livro: 2

Período Selecionado: 01 de Janeiro de 2022 a 31 de Dezembro de 2022

Descrição	Nota	Saldo Inicial	Saldo Final
*** Ativo ***		R\$ 224.832,34	R\$ 1.433.160,23
Ativo Circulante		R\$ 216.078,34	R\$ 1.424.406,23
Disponível		R\$ 134.786,35	R\$ 838.693,98
Caixa Geral		R\$ 84.426,81	R\$ 722.276,36
Caixa		R\$ 84.426,81	R\$ 722.276,36
Depósitos Bancários à Vista		R\$ 13.464,14	R\$ 0,00
Banco do Brasil Ag 637-3 C/C 76491-4		R\$ 13.464,14	R\$ 0,00
Aplicação de Liquidez Imediata		R\$ 36.895,40	R\$ 116.417,62
BB RF Ref DI Plus Agil		R\$ 19,40	R\$ 16.019,40
Ourocap PM		R\$ 200,00	R\$ 820,12
BB CDB DI		R\$ 30.000,00	R\$ 0,00
BB RF Simples		R\$ 6.676,00	R\$ 0,00
BB RENDE FACIL		R\$ 0,00	R\$ 99.578,10
Clientes		R\$ 45.037,02	R\$ 355.320,57
Duplicatas a Receber		R\$ 45.037,02	R\$ 355.320,57
Prefeitura Municipal de Paraibano		R\$ 45.037,02	R\$ 0,00
FMS-FUNDACAO MUNIC DE SAUDE DE TERESINA		R\$ 0,00	R\$ 4.052,46
FUND.EST. PIAUENSE DE SERV HOSP(FEPISERH)		R\$ 0,00	R\$ 4.529,50
FUNDO MUNC DE SAUDE DE DUQUE BACELAR MA		R\$ 0,00	R\$ 29.435,00
E M F DA SILVA COSTA EIRELI(REMAC MAIS)		R\$ 0,00	R\$ 8.072,54
MUNICIPIO PIMENTEIRAS-SECRET.DE SAUDE -		R\$ 0,00	R\$ 20.266,90
MUNICIPIO DE PARNARAMA - 00000031		R\$ 0,00	R\$ 129.868,09
MUNICIPIO DE SAO JOSE DE RIBAMAR MA - 00		R\$ 0,00	R\$ 23.534,98
CARAJAS MATERIAL DE CONSTRUCAO LTDA - 00		R\$ 0,00	R\$ 5.599,60
PREFEITURA MUNIC DE CODO MA - 00000034		R\$ 0,00	R\$ 9.080,23
FUNDO MUN.DE SAUDE DE BURITI BRAVO MA -		R\$ 0,00	R\$ 91.516,51
MUNICIPIO DE LAGOA DO MATO MA - 00000045		R\$ 0,00	R\$ 27.524,88
FUNDO MUNICIPAL DE SAUDE DE AROAZES - 00		R\$ 0,00	R\$ 1.839,88
Outros Créditos		R\$ 0,00	R\$ 436,43
Créditos de Funcionários		R\$ 0,00	R\$ 0,00
Impostos a Recuperar		R\$ 0,00	R\$ 436,43
Simples Nacional a Compensar		R\$ 0,00	R\$ 436,43
Outras Contas		R\$ 0,00	R\$ 0,00
Outras Contas		R\$ 0,00	R\$ 0,00
Estoques		R\$ 36.254,97	R\$ 229.955,25
Estoque de Produtos		R\$ 0,00	R\$ 0,00
Estoque de Mercadorias		R\$ 36.254,97	R\$ 229.955,25
Mercadorias		R\$ 36.254,97	R\$ 229.955,25
Adiantamento a Fornecedores		R\$ 0,00	R\$ 0,00
Ativo Não Circulante		R\$ 8.754,00	R\$ 8.754,00
Imobilizado		R\$ 8.754,00	R\$ 8.754,00
Bens Em Operação		R\$ 8.754,00	R\$ 8.754,00
Equipamentos de Proc.De Dados		R\$ 8.754,00	R\$ 8.754,00
*** Passivo ***		R\$ 224.832,34	R\$ 1.433.160,23
Passivo Circulante		R\$ 38.824,19	R\$ 555.095,70
Fornecedores		R\$ 31.286,47	R\$ 492.787,37
Fornecedores Nacionais		R\$ 31.286,47	R\$ 492.787,37
Fornecedores Diversos		R\$ 31.286,47	R\$ 10,00
(-) MAQUIRA INDUSTRIA DE PRODUTOS ODONTOLOGI		R\$ (0,00)	R\$ 8.143,86
(-) SUPERMEDY IMPORTACAO E EXPORTACAO EIRELI		R\$ (0,00)	R\$ 3.339,58
(-) VENTISOL DA AMAZONIA INDUSTRIA DE APAREL		R\$ (0,00)	R\$ 28.450,19
(-) KBF COM. DE EQUIP. DE INFORMATICA		R\$ (0,00)	R\$ 4.600,66
(-) RICEK INDUSTRIA E COMERCIO LTDA		R\$ (0,00)	R\$ 5.500,00
(-) OTIMA DISTRIBUIDORA MEDICA HOSPITALAR LT		R\$ (0,00)	R\$ 546,00
(-) TECNO INDUSTRIA E COMERCIO DE COMPUTADOR		R\$ (0,00)	R\$ 1.945,45
(-) KHRYSTEC EIRELI		R\$ (0,00)	R\$ 16.031,35
(-) IMPRESSAO & CIA EMPREEND. EM INFORMA		R\$ (0,00)	R\$ 258,60
(-) J R D BRANDAO EIRELI		R\$ (0,00)	R\$ 8.920,49
(-) DONALDO GIE NOGUEIRA EIRELI		R\$ (0,00)	R\$ 1.621,07
(-) DISTRIMED COMERCIO E REP LTDA		R\$ (0,00)	R\$ 1.004,18
(-) OMETAC DENTAL EIRELI		R\$ (0,00)	R\$ 225,25
(-) EDSONISIA DOS ANJOS SOUSA		R\$ (0,00)	R\$ 400,00
(-) DROGARROCHA DISTRIBUIDORA DE MEDICAMENTOS		R\$ (0,00)	R\$ 5.878,95
(-) SODINE SOC. DIST.DO NE LTDA - TERESINA		R\$ (0,00)	R\$ 271,80
(-) RECICLE EXPRESS IND & COM LTDA		R\$ (0,00)	R\$ 448,30
(-) ATACADAO S.A.		R\$ (0,00)	R\$ 1.208,50
(-) ROMULO JOSE CRUZ SIMOES ME		R\$ (0,00)	R\$ 1.620,03
(-) SHOPPING SAUDE LTDA		R\$ (0,00)	R\$ 1.800,00
(-) ALECRIM INDUSTRIA E COMERCIO DE PAPEIS L		R\$ (0,00)	R\$ 951,47
(-) RMC COMERCIO DE ALIMENTOS LTDA		R\$ (0,00)	R\$ 26.564,80
(-) CARAJAS MATERIAL DE CONSTRUCAO LTDA		R\$ (0,00)	R\$ 24.637,68
(-) MARIA ADELAIDE CAVALCANTE DE CASTRO		R\$ (0,00)	R\$ 14,70
(-) RONALDO A DA SILVA - ME		R\$ (0,00)	R\$ 2.440,00
(-) MARIA JOSE GOMES DA FONSECA LEITE		R\$ (0,00)	R\$ 74,00
(-) ANTONIO CARLOS ARAUJO DOS SANTOS		R\$ (0,00)	R\$ 267,00
(-) ELLO DISTRIBUIDORA DE MEDICAMENTOS EIRELI		R\$ (0,00)	R\$ 8.055,70
(-) EMPREENDIMENTOS FARMACEUTICOS GLOBO LTDA		R\$ (0,00)	R\$ 417,51
(-) ULTRAMEGA DISTRIBUIDORA HOSPITALAR - LTD		R\$ (0,00)	R\$ 43.523,35
(-) CIRURGICA MONTEBELLO LTDA		R\$ (0,00)	R\$ 8.600,30
(-) VENTISOL NORDESTE INDUSTRIA E COMERCIO D		R\$ (0,00)	R\$ 4.561,13
(-) BIOTRON EQUIPAMENTOS MEDICOS LTDA		R\$ (0,00)	R\$ 1.885,95
(-) LSI S.A.		R\$ (0,00)	R\$ 18.249,84
(-) INSTRUMENTOS ODONTOLOGICOS SAME LTDA		R\$ (0,00)	R\$ 4.596,34
(-) SA FABRICA DE TECIDOS SAO JOAO EVANGELIS		R\$ (0,00)	R\$ 4.021,80
(-) CMOS DRAKE DO NORDESTE S.A		R\$ (0,00)	R\$ 54.499,00
(-) 3R - INDUSTRIA E COMERCIO EIRELI		R\$ (0,00)	R\$ 1.806,69
(-) CIRURGICA FERNANDES C.MAT.CIR.HO.SO.LTDA		R\$ (0,00)	R\$ 13.589,74
(-) ANADONA COMERCIO E CONFECÇÕES LTDA		R\$ (0,00)	R\$ 2.877,40
(-) ALT EQUIPAMENTOS MEDICOS ODONTOLOGICOS L		R\$ (0,00)	R\$ 52.840,00
(-) ANA JULIA MARTINS FALEIROS DE ANDRADE LT		R\$ (0,00)	R\$ 600,00
(-) JC GAGLIARDI ARTIGOS MEDICOS ORTOPEDICOS		R\$ (0,00)	R\$ 313,00
(-) ABC INSTRUMENTOS CIRURGICOS LTDA		R\$ (0,00)	R\$ 1.680,82
(-) GRANDESC MATERIAIS HOSPITALARES EIRELI		R\$ (0,00)	R\$ (3.289,52)
(-) DX IND. COM. IMP. EXP. LTDA - EPP		R\$ (0,00)	R\$ 2.877,45
(-) NOVA OGP IND E COM EIRELI EPP		R\$ (0,00)	R\$ 596,96
(-) BIO MECK BRASIL LTDA		R\$ (0,00)	R\$ 749,50
(-) ECEL INDUSTRIA E COMERCIO LTDA		R\$ (0,00)	R\$ 14.066,25
(-) COM MAT Méd HOSP MACROSUL LTDA		R\$ (0,00)	R\$ 2.990,00
(-) FARMATEX DO BRASIL S/A		R\$ (0,00)	R\$ 3.562,00
(-) MAXICOR PRODUTOS MEDICOS LTDA		R\$ (0,00)	R\$ 6.968,25
(-) INGADESC INDUSTRIA E COMERCIO DE PRODUTO		R\$ (0,00)	R\$ 3.250,00
(-) KASVI IMPORTACAO E DISTRIBUICAO DE PRODU		R\$ (0,00)	R\$ 7.805,70
(-) DUNE PRODUTOS ORTOPEDICOS LTDA		R\$ (0,00)	R\$ 938,54
(-) SC MEDICAL COMERCIO E SERVICO EIRELI		R\$ (0,00)	R\$ 0,01
(-) OLIMED MATERIAL HOSPITALAR S.A.		R\$ (0,00)	R\$ 8.465,00
(-) QUIMIDROL COMERCIO INDUSTRIA IMPORTACAO		R\$ (0,00)	R\$ 165,00
(-) MISSNER & MISSNER LTDA		R\$ (0,00)	R\$ 4.260,69
(-) MEDIXER BRASIL PRODUTOS HOSPITALARES E ODO		R\$ (0,00)	R\$ 4.359,20
(-) SOUZA & LEONARDI LTDA.		R\$ (0,00)	R\$ 4.193,86
(-) R. A. CASTRO LTDA		R\$ (0,00)	R\$ 3.300,00
(-) DISTRIBUIDORA SOLARES PRODUTOS PARA P EI		R\$ (0,00)	R\$ 58.008,00
(-) A & PRODUTOS MEDICOS HOSPITALARES		R\$ (0,00)	R\$ 228,00
(-) Empréstimos e Financiamentos		R\$ (0,00)	R\$ 3.196,39
(-) Financiamentos Bancários		R\$ (0,00)	R\$ 3.196,39
(-) Empréstimos BB Giro		R\$ (0,00)	R\$ 3.196,39
Obrigações Fiscais e Trabalhistas		R\$ 4.096,48	R\$ 54.368,53
Impostos e Contribuições		R\$ 3.300,38	R\$ 53.349,25
IRRF a Recolher		R\$ 569,61	R\$ 274,52
Simples a Recolher		R\$ 2.730,77	R\$ 53.074,73
Obrigações Trabalhistas		R\$ 796,10	R\$ 1.019,28
INSS a Recolher		R\$ 418,17	R\$ 228,85
FGTS a Recolher		R\$ 377,93	R\$ 790,43
Outras Obrigações		R\$ 3.441,24	R\$ 4.743,41
Outras Obrigações		R\$ 3.441,24	R\$ 4.743,41
Salários a Pagar		R\$ 3.441,24	R\$ 4.743,41
Patrimônio Líquido		R\$ 186.008,15	R\$ 878.064,53
Capital Social Integralizado		R\$ 150.000,00	R\$ 274.120,00
Capital Social Subscrito		R\$ 150.000,00	R\$ 274.120,00
Capital Social Subscrito		R\$ 150.000,00	R\$ 274.120,00
Lucros ou Prejuízos Acumulados		R\$ 36.008,15	R\$ 603.944,53
Lucros ou Prejuízos Acumulados		R\$ 36.008,15	R\$ 603.944,53
Lucros ou Prejuízos Acumulados		R\$ 36.008,15	R\$ 603.944,53

Este documento é parte integrante de escrituração cuja autenticação se comprova pelo recibo de número 7E.78.59.28.62.5C.1B.2C.7E.8B.A9.E6.5A.7D.8C.3B.1C.B8.E0.D7-0, nos termos do Decreto nº 8.683/2016.

Este relatório foi gerado pelo Sistema Público de Escrituração Digital – Sped

Versão 10.1.5 do Visualizador

Página 1 de 1

# DEMONSTRAÇÃO DE RESULTADO DO EXERCÍCIO



Entidade:	PRIME DISTRIBUIDORA DE MEDICAMENTOS E INSUMOS HOSPITALARES LTDA		
Período da Escrituração:	01/01/2022 a 31/12/2022	CNPJ:	42.247.960/0001-09
Número de Ordem do Livro:	2		
Período Selecionado:	01 de Janeiro de 2022 a 31 de Dezembro de 2022		

Descrição	Nota	Saldo anterior	Saldo atual
Receita Bruta Operacional		R\$ 0,00	R\$ 2.293.069,23
Faturamento Prod. Merc. e Serviços		R\$ 0,00	R\$ 2.293.069,23
Vendas de Serviços		R\$ 0,00	R\$ 2.293.069,23
(-) Deduções da Receita		R\$ 0,00	R\$ (157.998,87)
(-) Impostos Faturados		R\$ 0,00	R\$ (157.998,87)
(-) Simples		R\$ 0,00	R\$ (157.998,87)
(-) Outras Deduções		R\$ 0,00	R\$ (0,00)
(-) Custo Mercadorias/Serviços Vendidos		R\$ 0,00	R\$ (1.250.000,00)
(-) Custo das Mercadorias Vendidas		R\$ 0,00	R\$ (1.250.000,00)
(-) Despesas Operacionais		R\$ 0,00	R\$ (347.541,05)
(-) Despesas Administrativas		R\$ 0,00	R\$ (343.221,20)
(-) Despesas Financeiras Líquidas		R\$ 0,00	R\$ (4.319,85)
(-) Despesas Financeiras		R\$ 0,00	R\$ (4.319,85)
Variações Monetárias Líquidas		R\$ 0,00	R\$ 0,00
(-) Participações e Contribuições		R\$ 0,00	R\$ (0,00)
<b>Resultado Líquido do Exercício</b>		<b>R\$ 0,00</b>	<b>R\$ 537.529,31</b>

Este documento é parte integrante de escrituração cuja autenticação se comprova pelo recibo de número 7E.78.59.28.62.5C.1B.2C.7E.8B.A9.E6.5A.7D.8C.3B.1C.B8.E0.D7-0, nos termos do Decreto nº 8.683/2016.

Este relatório foi gerado pelo Sistema Público de Escrituração Digital – Sped

**Balço Patrimonial**

Licenciado para: PAULO HENRIQUE MAGALHAES CHAVES DO NASCIMENTO  
 Empresa: PRIME DISTRIBUIDORA DE MEDICAMENTOS E INSUMOS HOSPITALARES LTDA - CNPJ: 42.247.960/0001-09  
 NIRE: 22200562981 - Data: 07/06/2021

ADMIN  
 Fortes Contábil 6.199.1

Conta	Descrição	31/12/2022
1	*** Ativo ***	1.433.160,23 D
11	Ativo Circulante	1.424.406,23 D
111	Disponível	838.693,98 D
11101	Caixa Geral	722.276,36 D
11101.0001	Caixa	722.276,36 D
11103	Aplicação de Liquidez Imediata	116.417,62 D
11103.0001	BB RF Ref DI Plus Agil	16.019,40 D
11103.0002	Ourocap PM	820,12 D
11103.0005	BB RENDE FACIL	99.578,10 D
113	Clientes	355.320,57 D
11301	Duplicatas a Receber	355.320,57 D
11301.0019	FMS-FUNDAÇÃO MUNIC DE SAUDE DE TERESINA	4.052,46 D
11301.0020	FUND. EST. PIAUENSE DE SERV HOSP(FEPISERH	4.529,50 D
11301.0021	FUNDO MUNC DE SAUDE DE DUQUE BACELAR MA	29.435,00 D
11301.0022	E M F DA SILVA COSTA EIRELI(REMAC MAIS)	8.072,54 D
11301.0024	MUNICIPIO PIMENTEIRAS-SECRET.DE SAUDE -	20.266,90 D
11301.0025	MUNICIPIO DE PARNARAMA - 00000031	129.868,09 D
11301.0026	MUNICIPIO DE SAO JOSE DE RIBAMAR MA - 00	23.534,98 D
11301.0027	CARAJAS MATERIAL DE CONSTRUÇÃO LTDA - 00	5.599,60 D
11301.0029	PREFEITURA MUNIC DE CODO MA - 00000034	9.080,23 D
11301.0034	FUNDO MUN.DE SAUDE DE BURITI BRAVO MA -	91.516,51 D
11301.0041	MUNICIPIO DE LAGOA DO MATO MA - 00000045	27.524,88 D
11301.0042	FUNDO MUNICIPAL DE SAUDE DE AROAZES - 00	1.839,88 D
114	Outros Créditos	436,43 D
11409	Impostos a Recuperar	436,43 D
11409.0009	Simples Nacional a Compensar	436,43 D

\*Sob as penas da lei, declaramos que as informações aqui contidas são verdadeiras e nos responsabilizamos por todas elas;

\*As informações foram extraídas do Livro Diário nº 2, Considera-se autenticado o livro contábil a que se refere este recibo. Enviada por SPED ECD com o número de Recibo: 7E.78.59.28.62.5C.1B.2C.7E.8B.A9.E6.5A.7D.8C.3B.1C.B8.E0.D7-0 em 05/06/2023.

Teresina-PI, 31 de Dezembro de 2022

CAIO RUAN VERAS  
 RIOS:03033654398

Assinado de forma digital por CAIO  
 RUAN VERAS RIOS:03033654398  
 Dados: 2023.06.27 16:05:25 -03'00'

Caio Ruan Veras Rios  
 Contador  
 CRC PI 010572/O-3

DIEGO DE MACEDO  
 PASSOS:03948299307

Assinado de forma digital por DIEGO DE  
 MACEDO PASSOS:03948299307  
 Dados: 2023.06.27 16:09:14 -03'00'

Diego de Macedo Passos  
 Socio administrador  
 CPF 039.482.993-07



**Balço Patrimonial**

Licenciado para: PAULO HENRIQUE MAGALHAES CHAVES DO NASCIMENTO

ADMIN

Empresa: PRIME DISTRIBUIDORA DE MEDICAMENTOS E INSUMOS HOSPITALARES LTDA - CNPJ: 42.247.960/0001-09

Fortes Contábil 6.199.1

NIRE: 22200562981 - Data: 07/06/2021

Conta	Descrição	31/12/2022
116	Estoques	229.955,25 D
11603	Estoque de Mercadorias	229.955,25 D
11603.0001	Mercadorias	229.955,25 D
13	Ativo Não Circulante	8.754,00 D
133	Imobilizado	8.754,00 D
13301	Bens Em Operação	8.754,00 D
13301.0011	Equipamentos de Proc.De Dados	8.754,00 D
Total Ativo		1.433.160,23 D
2	*** Passivo ***	1.433.160,23 C
21	Passivo Circulante	555.095,70 C
211	Fornecedores	492.787,37 C
21101	Fornecedores Nacionais	492.787,37 C
21101.0001	Fornecedores Diversos	10,00 C
21101.0002	MAQUIRA INDUSTRIA DE PRODUTOS ODONTOLOGI	8.143,86 C
21101.0003	SUPERMEDY IMPORTACAO E EXPORTACAO EIRELI	3.339,58 C
21101.0004	VENTISOL DA AMAZONIA INDUSTRIA DE APAREL	28.450,19 C
21101.0005	KBF COM. DE EQUIP. DE INFORMATICA	4.600,66 C
21101.0006	RICEK INDUSTRIA E COMERCIO LTDA	5.500,00 C
21101.0007	OTIMA DISTRIBUIDORA MEDICA HOSPITALAR LT	546,00 C
21101.0008	TECNO INDUSTRIA E COMERCIO DE COMPUTADOR	1.945,45 C
21101.0011	KHRYS TEC EIRELI	16.031,35 C
21101.0012	IMPRESSAO & CIA EMPREEND. EM INFORMA	258,60 C
21101.0013	J R D BRANDAO EIRELI	8.920,49 C
21101.0015	DONALDO GIE NOGUEIRA EIRELI	1.621,07 C
21101.0016	DISTRIMED COMERCIO E REP LTDA	1.004,18 C
21101.0020	OMETAC DENTAL EIRELI	225,25 C

\*Sob as penas da lei, declaramos que as informações aqui contidas são verdadeiras e nos responsabilizamos por todas elas;

\*As informações foram extraídas do Livro Diário nº 2, Considera-se autenticado o livro contábil a que se refere este recibo. Enviada por SPED ECD com o numero de Recibo: 7E.78.59.28.62.5C.1B.2C.7E.8B.A9.E6.5A.7D.8C.3B.1C.B8.E0.D7-0 em 05/06/2023.

Teresina-PI, 31 de Dezembro de 2022

CAIO RUAN VERAS  
RIOS:03033654398Assinado de forma digital por CAIO  
RUAN VERAS RIOS:03033654398  
Dados: 2023.06.27 16:06:47 -03'00'Caio Ruan Veras Rios  
Contador  
CRC PI 010572/O-3DIEGO DE MACEDO  
PASSOS:03948299307Assinado de forma digital por DIEGO DE  
MACEDO PASSOS:03948299307  
Dados: 2023.06.27 16:09:26 -03'00'Diego de Macedo Passos  
Socio administrador  
CPF 039.482.993-07

**Balço Patrimonial**

Licenciado para: PAULO HENRIQUE MAGALHAES CHAVES DO NASCIMENTO

ADMIN

Empresa: PRIME DISTRIBUIDORA DE MEDICAMENTOS E INSUMOS HOSPITALARES LTDA - CNPJ: 42.247.960/0001-09

Fortes Contábil 6.199.1

NIRE: 22200562981 - Data: 07/06/2021

Conta	Descrição	31/12/2022
21101.0021	EDSONISIA DOS ANJOS SOUSA	400,00 C
21101.0022	DROGARROCHA DISTRIBUIDORA DE MEDICAMENTOS	5.878,95 C
21101.0023	SODINE SOC. DIST.DO NE LTDA - TERESINA	271,80 C
21101.0024	RECICLE EXPRESS IND & COM LTDA	448,30 C
21101.0026	ATACADAO S.A.	1.208,50 C
21101.0027	ROMULO JOSE CRUZ SIMOES ME	1.620,03 C
21101.0028	SHOPPING SAUDE LTDA	1.800,00 C
21101.0029	ALECRIM INDUSTRIA E COMERCIO DE PAPEIS L	951,47 C
21101.0030	RMC COMERCIO DE ALIMENTOS LTDA	26.564,80 C
21101.0031	CARAJAS MATERIAL DE CONSTRUCAO LTDA	24.637,68 C
21101.0032	MARIA ADELAIDE CAVALCANTE DE CASTRO	14,70 C
21101.0033	RONALDO A DA SILVA - ME	2.440,00 C
21101.0034	MARIA JOSE GOMES DA FONSECA LEITE	74,00 C
21101.0035	ANTONIO CARLOS ARAUJO DOS SANTOS	267,00 C
21101.0036	ELLO DISTRIBUIDORA DE MEDICAMENTOS EIREL	8.055,70 C
21101.0045	EMPREENDIMENTOS FARMACEUTICOS GLOBO LTDA	417,51 C
21101.0047	ULTRAMEGA DISTRIBUIDORA HOSPITALAR - LTD	43.523,35 C
21101.0049	CIRURGICA MONTEBELLO LTDA	8.600,30 C
21101.0050	VENTISOL NORDESTE INDUSTRIA E COMERCIO D	4.561,13 C
21101.0052	BIOTRON EQUIPAMENTOS MEDICOS LTDA	1.885,95 C
21101.0055	LSI S.A.	18.249,84 C
21101.0057	INSTRUMENTOS ODONTOLOGICOS SAME LTDA	4.596,34 C
21101.0058	SA FABRICA DE TECIDOS SAO JOAO EVANGELIS	4.021,80 C
21101.0059	CMOS DRAKE DO NORDESTE S.A	54.499,00 C
21101.0061	3R - INDUSTRIA E COMERCIO EIRELI	1.806,69 C
21101.0064	CIRURGICA FERNANDES C.MAT.CIR.HO.SO.LTDA	13.589,74 C

\*Sob as penas da lei, declaramos que as informações aqui contidas são verdadeiras e nos responsabilizamos por todas elas;

\*As informações foram extraídas do Livro Diário nº 2, Considera-se autenticado o livro contábil a que se refere este recibo. Enviada por SPED ECD com o numero de Recibo: 7E.78.59.28.62.5C.1B.2C.7E.8B.A9.E6.5A.7D.8C.3B.1C.B8.E0.D7-0 em 05/06/2023.

Teresina-PI, 31 de Dezembro de 2022

CAIO RUAN VERAS  
RIOS:03033654398Assinado de forma digital por CAIO  
RUAN VERAS RIOS:03033654398  
Dados: 2023.06.27 16:06:59 -03'00'Caio Ruan Veras Rios  
Contador  
CRC PI 010572/O-3DIEGO DE MACEDO  
PASSOS:03948299307Assinado de forma digital por DIEGO  
DE MACEDO PASSOS:03948299307  
Dados: 2023.06.27 16:09:59 -03'00'Diego de Macedo Passos  
Socio administrador  
CPF 039.482.993-07

**Balço Patrimonial**

Licenciado para: PAULO HENRIQUE MAGALHAES CHAVES DO NASCIMENTO

ADMIN

Empresa: PRIME DISTRIBUIDORA DE MEDICAMENTOS E INSUMOS HOSPITALARES LTDA - CNPJ: 42.247.960/0001-09

Fortes Contábil 6.199.1

NIRE: 22200562981 - Data: 07/06/2021

Conta	Descrição	31/12/2022
21101.0065	ANADONA COMERCIO E CONFECOES LTDA	2.877,40 C
21101.0066	ALT EQUIPAMENTOS MEDICOS ODONTOLOGICOS L	52.840,00 C
21101.0067	ANA JULIA MARTINS FALEIROS DE ANDRADE LT	600,00 C
21101.0069	JC GAGLIARDI ARTIGOS MEDICOS ORTOPEDICOS	313,00 C
21101.0072	ABC INSTRUMENTOS CIRURGICOS LTDA	1.680,82 C
21101.0076	GRANDESC MATERIAIS HOSPITALARES EIRELI	3.289,52 D
21101.0078	DX IND. COM. IMP. EXP. LTDA - EPP	2.877,45 C
21101.0082	NOVA OGP IND E COM EIRELI EPP	596,96 C
21101.0085	BIO MECK BRASIL LTDA	749,50 C
21101.0088	ECEL INDUSTRIA E COMERCIO LTDA	14.066,25 C
21101.0089	COM MAT M&D HOSP MACROSUL LTDA	2.990,00 C
21101.0092	FARMATEX DO BRASIL S/A	3.562,00 C
21101.0094	MAXICOR PRODUTOS MEDICOS LTDA	6.968,25 C
21101.0096	INGADESC INDUSTRIA E COMERCIO DE PRODUTO	3.250,00 C
21101.0097	KASVI IMPORTACAO E DISTRIBUICAO DE PRODU	7.805,70 C
21101.0098	DUNE PRODUTOS ORTOPEDICOS LTDA	938,54 C
21101.0099	SC MEDICAL COMERCIO E SERVICO EIRELI	0,01 C
21101.0100	OLIMED MATERIAL HOSPITALAR S.A.	8.465,00 C
21101.0101	QUIMIDROL COMERCIO INDUSTRIA IMPORTACAO	165,00 C
21101.0104	MISSNER & MISSNER LTDA	4.260,69 C
21101.0107	MEDIX BRASIL PRODUTOS HOSPITALARES E ODO	4.359,20 C
21101.0108	SOUZA & LEONARDI LTDA.	4.193,86 C
21101.0112	R. A. CASTRO LTDA	3.300,00 C
21101.0113	DISTRIBUIDORA SOLARES PRODUTOS PARA P EI	58.008,00 C
21101.0114	A & A PRODUTOS MEDICOS HOSPITALARES	228,00 C
212	Empréstimos e Financiamentos	3.196,39 C

\*Sob as penas da lei, declaramos que as informações aqui contidas são verdadeiras e nos responsabilizamos por todas elas;

\*As informações foram extraídas do Livro Diário nº 2. Considera-se autenticado o livro contábil a que se refere este recibo. Enviada por SPED ECD com o numero de Recibo: 7E.78.59.28.62.5C.1B.2C.7E.8B.A9.E6.5A.7D.8C.3B.1C.B8.E0.D7-0 em 05/06/2023.

Teresina-PI, 31 de Dezembro de 2022

CAIO RUAN VERAS  
RIOS:03033654398Assinado de forma digital por CAIO  
RUAN VERAS RIOS:03033654398  
Dados: 2023.06.27 16:07:19 -03'00'Caio Ruan Veras Rios  
Contador  
CRC PI 010572/O-3DIEGO DE MACEDO  
PASSOS:03948299307Assinado de forma digital por DIEGO  
DE MACEDO PASSOS:03948299307  
Dados: 2023.06.27 16:09:51 -03'00'Diego de Macedo Passos  
Socio administrador  
CPF 039.482.993-07

**Balço Patrimonial**

Licenciado para: PAULO HENRIQUE MAGALHAES CHAVES DO NASCIMENTO

ADMIN

Empresa: PRIME DISTRIBUIDORA DE MEDICAMENTOS E INSUMOS HOSPITALARES LTDA - CNPJ: 42.247.960/0001-

Fortes Contábil 6.199.1

NIRE: 22200562981 - Data: 07/06/2021

Conta	Descrição	31/12/2022
21201	Financiamentos Bancários	3.196,39 C
21201.0001	Empréstimos BB Giro	3.196,39 C
213	Obrigações Fiscais e Trabalhistas	54.368,53 C
21301	Impostos e Contribuições	53.349,25 C
21301.0008	IRRF a Recolher	274,52 C
21301.0010	Simples a Recolher	53.074,73 C
21302	Obrigações Trabalhistas	1.019,28 C
21302.0001	INSS a Recolher	228,85 C
21302.0002	FGTS a Recolher	790,43 C
216	Outras Obrigações	4.743,41 C
21601	Outras Obrigações	4.743,41 C
21601.0001	Salários a Pagar	4.743,41 C
24	Patrimônio Líquido	878.064,53 C
241	Capital Social Integralizado	274.120,00 C
24101	Capital Social Subscrito	274.120,00 C
24101.0001	Capital Social Subscrito	274.120,00 C
243	Lucros ou Prejuízos Acumulados	603.944,53 C
24301	Lucros ou Prejuízos Acumulados	603.944,53 C
24301.0001	Lucros ou Prejuízos Acumulados	603.944,53 C
Total Passivo		1.433.160,23 C

\*Sob as penas da lei, declaramos que as informações aqui contidas são verdadeiras e nos responsabilizamos por todas elas;

\*As informações foram extraídas do Livro Diário nº 2, Considera-se autenticado o livro contábil a que se refere este recibo. Enviada por SPED ECD com o número de Recibo: 7E.78.59.28.62.5C.1B.2C.7E.8B.A9.E6.5A.7D.8C.3B.1C.B8.E0.D7-0 em 05/06/2023.

Teresina-PI, 31 de Dezembro de 2022

CAIO RUAN VERAS  
RIOS:03033654398Assinado de forma digital por CAIO  
RUAN VERAS RIOS:03033654398  
Dados: 2023.06.27 16:07:21 -03'00'Caio Ruan Veras Rios  
Contador  
CRC PI 010572/O-3DIEGO DE MACEDO  
PASSOS:03948299307Assinado de forma digital por DIEGO DE  
MACEDO PASSOS:03948299307  
Dados: 2023.06.27 16:10:03 -03'00'Diego de Macedo Passos  
Socio administrador  
CPF 039.482.993-07

**Demonstração do Resultado do Exercício - 2022**

Licenciado para: PAULO HENRIQUE MAGALHAES CHAVES DO NASCIMENTO

ADMIN

Empresa: PRIME DISTRIBUIDORA DE MEDICAMENTOS E INSUMOS HOSPITALARES LTDA - CNPJ: 42.247.960/0001-09

Fortes Contábil 6.199.1

NIRE: 22200562981 - Data: 07/06/2021

Conta	01/01/2022	a	31/12/2022
(+) Receita Bruta Operacional	2.293.069,23		2.293.069,23
Faturamento Prod. Merc. e Serviços	2.293.069,23		2.293.069,23
Vendas de Serviços	2.293.069,23		2.293.069,23
(-) Deduções da Receita	157.998,87		157.998,87
Impostos Faturados	157.998,87		157.998,87
Simples	157.998,87		157.998,87
<b>(=) Receita Líquida</b>	<b>2.135.070,36</b>		<b>2.135.070,36</b>
(-) Custo Mercadorias/Serviços Vendidos	1.250.000,00		1.250.000,00
Custo das Mercadorias Vendidas	1.250.000,00		1.250.000,00
<b>(=) Lucro Bruto</b>	<b>885.070,36</b>		<b>885.070,36</b>
(-) Despesas Operacionais	347.541,05		347.541,05
Despesas Administrativas	343.221,20		343.221,20
Despesas Financeiras Líquidas	4.319,85		4.319,85
Despesas Financeiras	4.319,85		4.319,85
<b>(=) Lucro Operacional</b>	<b>537.529,31</b>		<b>537.529,31</b>
<b>(=) Res. Antes Imp.Renda e Contrib. Social</b>	<b>537.529,31</b>		<b>537.529,31</b>
<b>(=) Res. Antes das Participações e Contrib.</b>	<b>537.529,31</b>		<b>537.529,31</b>
<b>(=) Resultado Líquido do Exercício</b>	<b>537.529,31</b>		<b>537.529,31</b>

\*Sob as penas da lei, declaramos que as informações aqui contidas são verdadeiras e nos responsabilizamos por todas elas;

\*As informações foram extraídas do Livro Diário nº 2, Considera-se autenticado o livro contábil a que se refere este recibo. Enviada por SPED ECD com o numero de Recibo: 7E.78.59.28.62.5C.1B.2C.7E.8B.A9.E6.5A.7D.8C.3B.1C.B8.E0.D7-0 em 05/06/2023.

Teresina-PI, 31 de Dezembro de 2022

CAIO RUAN VERAS  
RIOS:03033654398Assinado de forma digital por CAIO RUAN  
VERAS RIOS:03033654398  
Data: 2023.06.27 16:07:49 -03'00'Caio Ruan Veras Rios  
Contador  
CRC PI 010572/O-3DIEGO DE MACEDO  
PASSOS:03948299307Assinado de forma digital por DIEGO DE  
MACEDO PASSOS:03948299307  
Data: 2023.06.27 16:10:17 -03'00'Diego de Macedo Passos  
Socio administrador  
CPF 039.482.993-07

## Análise pelos Índices do Balanço

Empresa: PRIME DISTRIBUIDORA DE MEDICAMENTOS E INSUMOS HOSPITALARES LTDA - CNPJ: 42.247.960/0001-09  
Mês/Ano: 12/2022 NIRE 22200562981 Data: 07/06/2021

Código	Nome	Expressão	Resultado
CE	Composição do Endividamento ( 555.095,70 / ( 555.095,70 + 0,00 ) ) * 100 Qual o percentual de obrigações a curto prazo em relação as obrigações totais. Quanto menor, melhor.	$(c21/(c21+c22))*100$	100,00
ET	Endividamento Total ( 555.095,70 + 0,00 ) / 1.433.160,23 Determina a proporção do endividamento da empresa em comparação com o total do seu ativo, quanto menor melhor.	$(c21+c22)/c1$	0,39
GA	Giro do Ativo 2.135.070,36 / 1.433.160,23 Quanto a empresa vendeu para cada R\$1,00 de investimento total. Quanto maior, melhor.	$d030/c1$	1,49
IPL	Imobilização do Patrimônio Líquido ( 8.754,00 / 878.064,53 ) * 100 Quanto a empresa aplicou no ativo permanente para cada R\$ 100,00 de patrimônio líquido. Quanto menor, melhor.	$(c13/c24)*100$	1,00
IRNC	Imobilização dos Recursos não correntes ( 8.754,00 / ( 878.064,53 + 0,00 ) ) * 100 Que percentual dos Recursos não correntes (Patrimônio Líquido e Exigível a Longo Prazo) foi destinado ao Ativo Permanente. Quanto menor, melhor.	$(c13/(c24+c22))*100$	1,00
LC	Liquidez Corrente 1.424.406,23 / 555.095,70 Quanto a empresa possui de Ativo Circulante para cada R\$ 1,00 de Passivo Circulante. Quanto maior, melhor.	$c11/c21$	2,57
LG	Liquidez Geral ( 1.424.406,23 + 0,00 ) / ( 555.095,70 + 0,00 ) Quanto a empresa possui de Ativo Circulante + Realizável a Longo Prazo para cada R\$ 1,00 de dívida Total. Quanto maior, melhor.	$(c11+c12)/(c21+c22)$	2,57
LI	Liquidez Imediata 838.693,98 / 555.095,70 Quanto dispomos imediatamente para saldar nossas dividas de Curto Prazo. Quanto maior, melhor.	$c111/c21$	1,51
LS	Liquidez Seca ( 838.693,98 + 0,00 + 355.320,57 + 436,43 ) / 555.095,70 Quanto a empresa possui de Ativo Líquido para cada R\$ 1,00 de Passivo Circulante. Quanto maior, melhor.	$(c111+c112+c113+c114)/c21$	2,15
ML	Margem Líquida ( 537.529,31 / 2.135.070,36 ) * 100 Quanto a empresa obtem de lucro para cada R\$100,00 vendidos. Quanto maior, melhor.	$(d200/d030)*100$	25,18
PCT	Particip.Capitais Terceiro-Endividamento ( ( 555.095,70 + 0,00 ) / 878.064,53 ) * 100 Quanto a empresa tomou de capital de terceiros para cada R\$ 100,00 de capital próprio. Quanto menor, melhor.	$((c21+c22)/c24)*100$	63,22
RA	Rentabilidade do Ativo ( 537.529,31 / 1.433.160,23 ) * 100 Quanto a empresa obtem de lucro para cada R\$100,00 de investimento total. Quanto maior, melhor.	$(d200/c1)*100$	37,51
SG	Solvencia Geral 1.433.160,23 / 555.095,70 + 0,00 Expressa o grau de garantia que a empresa dispõe em Ativos (totais), para pagamento do total de suas dívidas	$c1/c21+c22$	2,58

\* Sob as penas da lei, declaramos que as informações aqui contidas são verdadeiras e nos responsabilizamos por todas elas;

\* As informações foram extraídas do Livro Diário nº 2, considera-se autenticado o livro contábil a que se refere este recibo. Enviada por SPED ECD como número de Recibo: 7E.78.59.28.62.5C.1B.2C.7E.8B.A9.E6.5A.7D.8C.3B.1C.B8.E0.D7-0 em 05/06/2023.

Teresina-PI 31 de dezembro de 2022

CAIO RUAN VERAS  
RIOS:03033654398

Assinado de forma digital por CAIO RUAN  
VERAS:90510333654398  
Dados: 2023.06.27 16:08:02 -03'00'

DIEGO DE MACEDO  
PASSOS:03948299307

Assinado de forma digital por DIEGO DE  
MACEDO:PASSOS:03948299307  
Dados: 2023.06.27 16:10:31 -03'00'

Caio Ruan Veras Rios  
Contador  
CRC PI 010572/O-3

Diego de Macedo Passos  
Socio administrador  
CPF 039.482.993-07

PRIME DISTRIBUIDORA DE MEDICAMENTOS E INSUMOS HOSPITALARES LTDA  
CNPJ: 42.247.960/0001-09 NIRE: 22200562981 EM 08/06/2021

**NOTAS EXPLICATIVAS ÀS DEMONSTRAÇÕES CONTÁBEIS EM 31 DE DEZEMBRO DE 2022**

**1) CONTEXTO OPERACIONAL**

A Prime Distribuidora de Medicamentos e Insumos Hospitalares Ltda é uma sociedade empresária limitada, com sede e foro na cidade de Teresina/PI, tendo como objeto social o comércio atacadista de materiais e insumos clínicos e hospitalares em geral, incluindo medicamentos, com início de atividades em 08/06/2021.

**2) APRESENTAÇÃO DAS DEMONSTRAÇÕES CONTÁBEIS**

As demonstrações contábeis foram elaboradas em consonância com os Princípios Fundamentais de Contabilidade e demais práticas emanadas da legislação societária brasileira.

**3) PRINCIPAIS PRÁTICAS CONTÁBEIS**

**3.1) Aplicações Financeiras**

Estão registrados ao custo de aplicação, acrescidos dos rendimentos proporcionais até a data do balanço;

**3.2) Direitos e obrigações**

Estão demonstrados pelos valores históricos, acrescidos das correspondentes variações monetárias e encargos financeiros, observando o regime de competência;

**3.3) Imobilizado**

Demonstrado pelo custo de aquisição, deduzido da depreciação acumulada calculada pelo método linear.

**3.4) Ajuste de avaliação patrimonial**

A empresa nunca efetuou ajuste de avaliação patrimonial.

**3.5) Investimentos em empresas coligadas e controladas**

A empresa não participa do capital social de outras sociedades.

**3.6) Impostos Federais**

A empresa está no regime do Simples Nacional e contabiliza os encargos tributários pelo regime de competência.

Teresina-PI, 31 de Dezembro de 2022.

\* Sob as penas da lei, declaramos que as informações aqui contidas são verdadeiras e nos responsabilizamos por todas elas;

\* As informações foram extraídas do Livro Diário nº 2, Considera-se autenticado o livro contábil a que se refere este recibo.

Enviada por SPED ECD com o número de Recibo: 7E.78.59.28.62.5C.1B.2C.7E.8B.A9.E6. 5A.7D.8C.3B.1C.B8.E0.D7-0 em 05/06/2023.

DIEGO DE MACEDO  
PASSOS:03948299307

Assinado de forma digital por DIEGO DE  
MACEDO PASSOS:03948299307  
Dados: 2023.06.27 16:10:45 -03'00'

Diego de Macedo Passos  
Sócio Administrador  
CPF: 039.482.993-07

CAIO RUAN VERAS  
RIOS:03033654398

Assinado de forma digital por CAIO RUAN VERAS  
RIOS:03033654398  
Dados: 2023.06.27 16:08:24 -03'00'

Caio Ruan Veras Rios  
Contador CRC 010572 PI  
CPF:030.336.543-98

PRIME DISTRIBUIDORA DE MEDICAMENTOS E INSUMOS HOSPITALARES LTDA  
CNPJ: 42.247.960/0001-09 NIRE: 22200562981 EM 08/06/2021

**NOTAS EXPLICATIVAS ÀS DEMONSTRAÇÕES CONTÁBEIS EM 31 DE DEZEMBRO DE 2022**

#### 4) CAPITAL SOCIAL

O capital social é de R\$ 150.000,00, dividido em 150.000 quotas de R\$ 1,00, totalmente integralizado, apresentando a seguinte composição:

Luciano Teixeira Soares – 90,00 %

Diego de Macedo Passos – 10,00 %

#### 5) EVENTOS SUBSEQUENTES

Os administradores declaram a inexistência de fatos ocorridos subsequentemente à data encerramento do exercício que venham a ter efeito relevante sobre a situação patrimonial financeira da empresa ou que possam provocar efeitos sobre seus resultados futuros.

Teresina- PI, 31 de Dezembro de 2022.

\* Sob as penas da lei, declaramos que as informações aqui contidas são verdadeiras e nos responsabilizamos por todas elas;

\* As informações foram extraídas do Livro Diário nº 2, Considera-se autenticado o livro contábil a que se refere este recibo.

Enviada por SPED ECD com o numero de Recibo: 7E.78.59.28.62.5C.1B.2C.7E.8B.A9.E6. 5A.7D.8C.3B.1C.B8.E0.D7-0 em 05/06/2023.

DIEGO DE MACEDO  
PASSOS:03948299307

Assinado de forma digital por DIEGO DE  
MACEDO PASSOS:03948299307  
Dados: 2023.06.27 16:11:07 -03'00'

Diego de Macedo Passos

Sócio Administrador

CPF: 039.482.993-07

CAIO RUAN VERAS  
RIOS:03033654398

Assinado de forma digital por CAIO  
RUAN VERAS RIOS:03033654398  
Dados: 2023.06.27 16:08:52 -03'00'

Caio Ruan Veras Rios

Contador CRC 010572 PI

CPF: 030.336.543-98





## ASSINATURA ELETRÔNICA

Certificamos que o ato da empresa PRIME DISTRIBUIDORA DE MEDICAMENTOS E INSUMOS HOSPITALARES LTDA consta assinado digitalmente por:

IDENTIFICAÇÃO DO(S) ASSINANTE(S)	
CPF/CNPJ	Nome
03033654398	CAIO RUAN VERAS RIOS
03948299307	DIEGO DE MACEDO PASSOS



CERTIFICO O REGISTRO EM 27/06/2023 15:00 SOB N° 20230412939.  
PROTOCOLO: 230412939 DE 27/06/2023.  
CÓDIGO DE VERIFICAÇÃO: 12309498478. CNPJ DA SEDE: 42247960000109.  
NIRE: 22200562981. COM EFEITOS DO REGISTRO EM: 27/06/2023.  
PRIME DISTRIBUIDORA DE MEDICAMENTOS E INSUMOS HOSPITALARES LTDA

MATEUS FRANCISCO SANTOS RUFINO VIEIRA  
SECRETÁRIO-GERAL

[www.piauidigital.pi.gov.br](http://www.piauidigital.pi.gov.br)



**CONSELHO REGIONAL DE CONTABILIDADE DO ESTADO DO PIAUÍ  
CERTIDÃO DE HABILITAÇÃO PROFISSIONAL**

**O CONSELHO REGIONAL DE CONTABILIDADE DO ESTADO DO PIAUÍ** certifica que o(a) profissional identificado(a) no presente documento encontra-se habilitado para o exercício da profissão contábil.

**IDENTIFICAÇÃO DO REGISTRO**

NOME.....	: CAIO RUAN VERAS RIOS
REGISTRO.....	: PI-010572/O-3
CATEGORIA.....	: TÉCNICO EM CONTABILIDADE
CPF.....	: ***.336.543-**

A falsificação deste documento constitui-se em crime previsto no Código Penal Brasileiro, sujeitando o autor à respectiva ação penal.

Emissão: PIAUÍ, 27/06/2023 as 15:51:32.

Válido até: 25/09/2023.

Código de Controle: 879122.

Para verificar a autenticidade deste documento consulte o site do CRCPI.



## CONSELHO REGIONAL DE CONTABILIDADE DO PIAUÍ

### CERTIDÃO DE REGULARIDADE PROFISSIONAL

O **CONSELHO REGIONAL DE CONTABILIDADE DO PIAUÍ** CERTIFICA que o profissional identificado no presente documento encontra-se em situação **REGULAR** neste Regional, apto ao exercício da atividade contábil nesta data, de acordo com as suas prerrogativas profissionais, conforme estabelecido no art. 25 e 26 do Decreto-Lei n.º 9.295/46.

Informamos que a presente certidão não quita nem invalida quaisquer débitos ou infrações que, posteriormente, venham a ser apurados contra o titular deste registro, bem como não atesta a regularidade dos trabalhos técnicos elaborados pelo profissional da Contabilidade.



#### CONSELHO REGIONAL DE CONTABILIDADE - PI

Certidão n.º: **PI/2023/00003382**

Nome: **CAIO RUAN VERAS RIOS** CPF: **030.336.543-98**

CRC/UF n.º **PI-010572/O** Categoria: **TÉCNICO EM CONTABILIDADE**

Validade: **25/09/2023**

Finalidade: **BALANÇO PATRIMONIAL, REGISTRADO NA JUNTA COMERCIAL**

Confirme a existência deste documento na página [www.crcpi.org.br](http://www.crcpi.org.br), mediante número de controle a seguir:

CPF : **030.336.543-98** Controle : **1789.2730.3357.3671**



## CONSELHO REGIONAL DE CONTABILIDADE DO PIAUÍ

### CERTIDÃO DE REGULARIDADE PROFISSIONAL

O **CONSELHO REGIONAL DE CONTABILIDADE DO PIAUÍ** CERTIFICA que o profissional identificado no presente documento encontra-se em situação **REGULAR** neste Regional, apto ao exercício da atividade contábil nesta data, de acordo com as suas prerrogativas profissionais, conforme estabelecido no art. 25 e 26 do Decreto-Lei n.º 9.295/46.

Informamos que a presente certidão não quita nem invalida quaisquer débitos ou infrações que, posteriormente, venham a ser apurados contra o titular deste registro, bem como não atesta a regularidade dos trabalhos técnicos elaborados pelo profissional da Contabilidade.



#### CONSELHO REGIONAL DE CONTABILIDADE - PI

Certidão n.º: PI/2023/00003383

Nome: CAIO RUAN VERAS RIOS CPF: 030.336.543-98

CRC/UF n.º PI-010572/O Categoria: TÉCNICO EM CONTABILIDADE

Validade: 25/09/2023

Finalidade: EDITAIS DE LICITAÇÃO

Confirme a existência deste documento na página [www.crcpi.org.br](http://www.crcpi.org.br), mediante número de controle a seguir:

CPF : **030.336.543-98** Controle : **4284.5539.5852.6166**



## CONSELHO REGIONAL DE CONTABILIDADE DO PIAUÍ

### CERTIDÃO DE REGULARIDADE PROFISSIONAL

O **CONSELHO REGIONAL DE CONTABILIDADE DO PIAUÍ** CERTIFICA que o profissional identificado no presente documento encontra-se em situação **REGULAR** neste Regional, apto ao exercício da atividade contábil nesta data, de acordo com as suas prerrogativas profissionais, conforme estabelecido no art. 25 e 26 do Decreto-Lei n.º 9.295/46.

Informamos que a presente certidão não quita nem invalida quaisquer débitos ou infrações que, posteriormente, venham a ser apurados contra o titular deste registro, bem como não atesta a regularidade dos trabalhos técnicos elaborados pelo profissional da Contabilidade.



#### CONSELHO REGIONAL DE CONTABILIDADE - PI

Certidão n.º: **PI/2023/00003384**  
Nome: **CAIO RUAN VERAS RIOS** CPF: **030.336.543-98**  
CRC/UF n.º **PI-010572/O** Categoria: **TÉCNICO EM CONTABILIDADE**  
Validade: **25/09/2023**  
Finalidade: **LIVRO DIÁRIO**

Confirme a existência deste documento na página [www.crcpi.org.br](http://www.crcpi.org.br), mediante número de controle a seguir:

CPF : **030.336.543-98** Controle : **5795.6737.7050.7364**



REPÚBLICA FEDERATIVA DO BRASIL  
CARTEIRA DE IDENTIDADE PROFISSIONAL  
CONSELHO REGIONAL DE CONTABILIDADE  
DO ESTADO DO PIAUÍ

Categoria  
**TÉCNICO EM  
CONTABILIDADE**  
Nome  
**CAIO RUAN VERAS RIOS**  
Nascimento  
**17/07/1993**  
Nacionalidade  
**BRASILEIRA**  
Naturalidade  
**TERESINA-PI**



*Caio Ruan Veras Rios*

Assinatura do Profissional

Filiação  
**ANTONIO CARLOS FERREIRA RIOS  
ROSINHA DA SILVA ARAUJO VERAS**

CPF  
**030.336.543-98**

Documento de  
Identificação  
**2974974 SSP-PI**

Esta carteira tem fé pública como documento de identidade, nos termos do art. 18 do Decreto-Lei n.º 9.295/46, c/c art. 1º da Lei n.º 6.206/75.



Data de Registro  
**24/09/2013**

Validado eletronicamente pelo  
Conselho Federal de Contabilidade  
Código de Validação: **1EB9E2**



VÁLIDA EM TODO O TERRITÓRIO NACIONAL



REPÚBLICA FEDERATIVA DO BRASIL  
CARTEIRA DE IDENTIDADE PROFISSIONAL  
CONSELHO REGIONAL DE CONTABILIDADE  
DO ESTADO DO PIAUÍ



Aproxime um leitor de QR Code para  
validar ou acesse o endereço:

<https://sistemas.cfc.org.br/validacao/profissional/cpf/03033654398/codigo/1EB9E2>

CONSELHO FEDERAL DE CONTABILIDADE



## MUNICIPIO DE AMARANTE

Praça Quincas Castro, nº 15, Centro, Cep 64400-000

Tel. (86) 3292-1134

CNPJ 06.554.802/0001-20

pmasec.gabinete@hotmail.com

AMARANTE – PIAUÍ

### ATESTADO DE CAPACIDADE TÉCNICA

Atestamos para os fins exigidos na Lei nº 8.666/93, que a empresa **PRIME DISTRIBUIDORA DE MEDICAMENTOS E INSUMOS HOSPITALARES LTDA**, sediada na Rua Paulo Carneiro da Cunha, 2100, bairro Tancredo Neves, Teresina – PI, inscrita no CNPJ nº 42.247.960/0001-09, **tem fornecido à PREFEITURA MUNICIPAL DE AMARANTE – PI**, situada na Praça Quincas Castro, 15 – Centro – Amarante/PI, inscrita no CNPJ sob o nº 06.554.802/0001-20, **medicamentos (comuns, injetáveis e controlados), material hospitalar, materiais e instrumentais odontológicos, equipamentos médicos hospitalares e odontológicos, material laboratorial, móveis em geral, instrumentais cirúrgicos, material de informática**, tendo cumprido os contratos de fornecimento no tocante as especificações exigidas (qualidade dos produtos e/ou serviços) e prazos de entrega, não havendo até a presente data, nenhum fato que desabone a sua conduta.

Declaramos ainda tratar-se de empresa idônea e cumpridora de suas obrigações.

Teresina – PI, 23 de agosto de 2021.

Cartório Único

Diego Lamartine Soares Teixeira  
Prefeito Municipal



Praça Quincas Castro, nº 15, Centro, CEP 64400-000

Tel. (86) 3292-1134

CNPJ 06.554.802/0001-20

pmasec.gabinete@hotmail.com

AMARANTE – PIAUÍ

Confira os dados do ato em: <https://selodigital.tjpb.jus.br> ou Consulte o Documento em: <https://azevedobastos.not.br/documento/185082608210761820927>



**CARTÓRIO**  
Autenticação Digital Código: 185082608210761820927-1  
Data: 26/08/2021 11:53:15  
Valor Total do Ato: R\$ 4,66  
Selo Digital Tipo Normal C: ALY05857-0TW1;



**Cartório Azevêdo Bastos**  
Av. Presidente Epitácio Pessoa - 1145  
Bairro dos Estado, João Pessoa - PB  
(83) 3244-5404 - cartorio@azevedobastos.not.br  
<https://azevedobastos.not.br>

Válber Azevêdo de M. Cavalcanti  
Titular



O presente documento digital foi conferido com o original e assinado digitalmente por DANILLO PINTO OLIVEIRA DE ALENCAR, em quinta-feira, 26 de agosto de 2021 12:14:30 GMT-03:00. CNS: 06.870-0 - 1º OFÍCIO DE REGISTRO CIVIL DAS PESSOAS NATURAIS E TABELIONATO DE NOTAS/PB, nos termos da medida provisória N. 2.200-2 de 24 de agosto de 2001. Sua autenticidade deverá ser confirmada no endereço eletrônico [www.cenad.org.br/autenticidade](http://www.cenad.org.br/autenticidade). O presente documento digital pode ser convertido em papel por meio de autenticação no Tabelaionato de Notas. Provimto nº 100/2020 CNJ - artigo 22.

REPÚBLICA FEDERATIVA DO BRASIL  
ESTADO DA PARAÍBA  
CARTÓRIO AZEVEDO BASTOS  
FUNDADO EM 1888

PRIMEIRO REGISTRO CIVIL DE NASCIMENTO E ÓBITOS E PRIVATIVO DE CASAMENTOS, INTERDIÇÕES E TUTELAS DA COMARCA DE JOÃO PESSOA

Av. Epitácio Pessoa, 1145 Bairro dos Estados 58030-00, João Pessoa PB  
Tel.: (83) 3244-5404 / Fax: (83) 3244-5484  
<http://www.azevedobastos.not.br>  
E-mail: [cartorio@azevedobastos.not.br](mailto:cartorio@azevedobastos.not.br)



## DECLARAÇÃO DE SERVIÇO DE AUTENTICAÇÃO DIGITAL

O Bel. Válber Azevêdo de Miranda Cavalcanti, Oficial do Primeiro Registro Civil de Nascimentos e Óbitos e Privativo de Casamentos, Interdições e Tutelas com atribuição de autenticar e reconhecer firmas da Comarca de João Pessoa Capital do Estado da Paraíba, em virtude de Lei, etc...

DECLARO ainda que, para garantir transparência e segurança jurídica de todos os atos oriundos da atividade Notarial e Registral no Estado da Paraíba, foi instituído pela Lei nº 10.132, de 06 de novembro de 2013, a aplicação obrigatória de um Selo Digital de Fiscalização Extrajudicial em todos os atos de notas e registro, composto de um código único (por exemplo: Selo Digital: ABC12345-X1X2) e dessa forma, cada autenticação processada pela nossa Serventia pode ser verificada e confirmada tantas vezes quanto for necessário através do site do Tribunal de Justiça do Estado da Paraíba, endereço <https://corregedoria.tjpb.jus.br/selo-digital/>.

A autenticação digital do documento faz prova de que, na data e hora em que ela foi realizada, a empresa PRIME DISTRIBUIDORA DE MEDICAMENTOS E INSUMOS HOSPITALARES LTDA tinha posse de um documento com as mesmas características que foram reproduzidas na cópia autenticada, sendo da empresa PRIME DISTRIBUIDORA DE MEDICAMENTOS E INSUMOS HOSPITALARES LTDA a responsabilidade, única e exclusiva, pela idoneidade do documento apresentado a este Cartório.

Nesse sentido, declaro que a PRIME DISTRIBUIDORA DE MEDICAMENTOS E INSUMOS HOSPITALARES LTDA assumiu, nos termos do artigo 8º, §1º, do Decreto nº 10.278/2020, que regulamentou o artigo 3º, inciso X, da Lei Federal nº 13.874/2019 e o artigo 2º-A da Lei Federal 12.682/2012, a responsabilidade pelo processo de digitalização dos documentos físicos, garantindo perante este Cartório e terceiros, a sua autoria e integridade.

De acordo com o disposto no artigo 2º-A, §7º, da Lei Federal nº 12.682/2012, o documento em anexo, identificado individualmente em cada Código de Autenticação Digital<sup>1</sup> ou na referida sequência, poderá ser reproduzido em papel ou em qualquer outro meio físico.

Esta DECLARAÇÃO foi emitida em **27/08/2021 14:25:01 (hora local)** através do sistema de autenticação digital do Cartório Azevedo Bastos, de acordo com o Art. 1º, 10º e seus §§ 1º e 2º da MP 2200/2001, como também, o documento eletrônico autenticado contendo o Certificado Digital do titular do Cartório Azevedo Bastos, poderá ser solicitado diretamente a empresa PRIME DISTRIBUIDORA DE MEDICAMENTOS E INSUMOS HOSPITALARES LTDA ou ao Cartório pelo endereço de e-mail [autentica@azevedobastos.not.br](mailto:autentica@azevedobastos.not.br) Para informações mais detalhadas deste ato, acesse o site <https://autdigital.azevedobastos.not.br> e informe o Código de Autenticação Digital

Esta Declaração é válida por **tempo indeterminado** e está disponível para consulta em nosso site.

<sup>1</sup>**Código de Autenticação Digital:** 185082608210761820927-1

<sup>2</sup>**Legislações Vigentes:** Lei Federal nº 8.935/94, Lei Federal nº 10.406/2002, Medida Provisória nº 2200/2001, Lei Federal nº 13.105/2015, Lei Estadual nº 8.721/2008, Lei Estadual nº 10.132/2013, Provimento CGJ N° 003/2014 e Provimento CNJ N° 100/2020.

O referido é verdade, dou fé.

### CHAVE DIGITAL

00005b1d734fd94f057f2d69fe6bc05bc03d00e178b7bc61ff2271d00bae7f6513b0bcd0024ad90548fa3c6124118b8447131620520839918e53172cec0eaf88f6950025e8c79788ef9fb271f8ba8ac5



Presidência da República  
Casa Civil  
Medida Provisória Nº 2.200-2,  
de 24 de agosto de 2001.





### ATESTADO DE CAPACIDADE TÉCNICA

Atestamos para os devidos fins, que a empresa **PRIME DISTRIBUIDORA DE MEDICAMENTOS E INSUMOS HOSPITALARES LTDA**, sediada na Rua Paulo Carneiro da Cunha, 2100, Bairro Tancredo Neves, Teresina – PI, inscrita no CNPJ nº 42.247.960/0001-09, **tem fornecido à PREFEITURA MUNICIPAL DE BURITI BRAVO – MA**, situada na Praça Rita de Cássia Aires Coimbra, s/n - Cohab – Buriti Bravo/MA, inscrita no CNPJ sob o nº 06.052.138/0001-10, **medicamentos, material médico hospitalar, materiais de consumo e instrumentais odontológicos, equipamentos médicos hospitalares e odontológicos**, tendo cumprido os contratos de fornecimento no tocante as especificações exigidas (qualidade dos produtos e/ou serviços) e prazos de entrega, não havendo até a presente data, nenhum fato que desabone a sua conduta.

Declaramos ainda tratar-se de empresa idônea e cumpridora de suas obrigações.

Buriti Bravo – MA, 24 de Agosto de 2022.

*José Wilson Alves de Amorim*  
José Wilson Alves de Amorim  
Secretário Municipal de Saúde  
Portaria Nº 0047/2021

*Jamely Machado e Silva*  
CARTÓRIO 5º OFÍCIO DE NOTAS  
E PROTESTO DE TÍTULOS  
Teresevante Autorizado  
Teresevante (CPF)

**SERVENTIA EXTRAJUDICIAL DE BURITI BRAVO**  
Fernando Antônio De Santana – Tabelião e Registrador  
Rua Joaquim Leite nº 440 | Centro | CEP: 65685-000  
Tel.: 99-3572-0128 | solicitacao.certidao@hotmail.com

RECONHECIMENTO 050008

Reconheço a assinatura por SEMELHANÇA de: **JOSÉ WILSON ALVES DE AMORIM**

Buriti Bravo-MA, 31 de agosto de 2022.

*Levi Oliveira Lima*  
LEVI OLIVEIRA LIMA - Escrevente Autorizado

Selos: RECFR031674487KOACGKJHFU705 - Confira os dados do ato em: selo tjma jus.br. -  
Total R\$ 5,69 Emol R\$ 5,14 FEREC R\$ 0,15 FADEP R\$ 0,20 FEMP R\$ 0,20

BURITI BRAVO - MA

5º Ofício de Notas e Protesto  
RUA DAVID CALDAS Nº 167, Centro, TERESINA - PIAUI

CERTIFICADO QUE A PRESENTE FOTOCOPIA CONFERE COM O ORIGINAL  
ATESTADO DE CAPACIDADE TÉCNICA. EXIBIDA NESTAS NOTAS EM TESTE  
DA VERA Teresina/PI, 28/12/2022 11:56:28  
SELO AEE64952 - SEEP Consulte em www.tjpi.jus.br/portalejma

*Jamely Machado e Silva*  
Jamely Machado e Silva - ESCRIVENTE  
Emol R\$ 2,90 TJ R\$ 0,58 MP R\$ 0,16 Selos R\$ 0,26 Tjma R\$ 3,94

PROCESSO ADMINISTRATIVO Nº 061/2022 – CPL/PMBB  
PREGÃO ELETRÔNICO Nº 029/2022  
CONTRATO ADMINISTRATIVO Nº 058/2022

Processo Nº 061/2022  
Folhas 294  
Visto \_\_\_\_\_

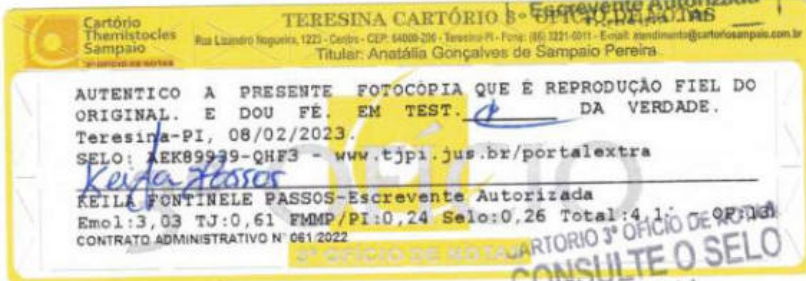

CONTRATO ADMINISTRATIVO QUE ENTRE SI  
CELEBRAM O MUNICÍPIO DE BURITI  
BRAVO/MA E A EMPRESA PRIME  
DISTRIBUIDORA DE MEDICAMENTOS E  
INSUMOS HOSPITALARES LTDA (PRIME  
DISTRIBUIDORA), CNPJ Nº 42.247.960/0001-  
09, QUE TEM POR OBJETO O FIM ADIANTE  
ESPECIFICADO, NOS TERMOS DAS CLÁUSULAS  
A SEGUIR AJUSTADAS.

**CONTRATANTE: MUNICÍPIO DE BURITI BRAVO**, estado do Maranhão, pessoa jurídica de direito público interno, inscrito no CNPJ sob o nº 06.052.138/0001-10, com sede na Praça Rita de Cássia Aires Coimbra, s/n – COHAB, CEP: 65.685-000 em Buriti Bravo/MA, neste ato representado pelo seu Secretário Municipal de Municipal de Saúde, o Sr. José Wilson Alves de Amorim.

**CONTRATADA: PRIME DISTRIBUIDORA DE MEDICAMENTOS E INSUMOS HOSPITALARES LTDA (PRIME DISTRIBUIDORA)**, CNPJ Nº 42.247.960/0001-09, com sede na Rua Paulo Carneiro da Cunha, nº 2100, Tancredo Neves, Teresina/PI, neste ato representado pelo Sr. Luciano Teixeira Soares, CPF nº 359.079.553-72.

Os Contratantes acima qualificados, tendo entre si justo e avençado, celebram o presente ajuste oriundo do Pregão Eletrônico nº 029/2022 instruído através do Processo Administrativo nº 061/2022 – CPL/PMBB, sujeitando-se as partes às normas disciplinares da Lei nº 8.666/93 e demais legislações pertinentes, nos termos das cláusulas adiante esposadas.

#### CLÁUSULA PRIMEIRA – DO OBJETO

1.1. Constitui objeto deste ajuste o Registro de preços para eventual contratação de empresa especializada para fornecimento Materiais e insumos odontológicos para suprir necessidades do Município de Buriti Bravo/MA e a secretaria municipal de Saúde, conforme especificações e quantitativos constantes no termo de referência anexo ao edital, conforme especificações constantes neste Contrato Administrativo.

1.2. Independentemente de transcrição, são partes integrantes deste Contrato Administrativo o edital do Pregão Eletrônico nº 029/2022 e seus anexos, bem como seu respectivo Termo de Referência e a Proposta de Preços apresentada pela empresa vencedora, instrumentos presentes no Processo Administrativo nº 061/2022 – CPL/PMBB, vinculando esta avença para todos os efeitos legais.

#### CLÁUSULA SEGUNDA – DO VALOR CONTRATADO

2.1. O valor global contratado no presente ajuste, para fornecimento do objeto licitado, é de R\$ 2.712.008,49 (dois milhões, setecentos e doze mil e oito reais e quarenta e nove centavos), conforme proposta apresentada no Pregão Eletrônico nº 029/2022.

LOTE I - MEDICAMENTOS PSICOTRÓPICOS							
ITEM	DESCRIÇÃO	MARCA	MODELO	UND	QUANT	V. UNIT	V. TOTAL
1	ALPRAZOLAM 0,50MG CPR.	E.M.S	COMPRIMIDO	CPR	2.500	R\$ 0,26	R\$ 650,00
2	ALPRAZOLAM 1,0MG CPR.	E.M.S	COMPRIMIDO	CPR	2.500	R\$ 0,22	R\$ 550,00



3	ALPRAZOLAN 2 MG COMPRIMIDO	E.M.S	COMPRIMIDO	CPR	2.500	R\$ 0,27	R\$ 675,00
4	AMITRIPTILINA 25MG CPR	GERMED	COMPRIMIDO	CPR	7.500	R\$ 0,16	R\$ 1.200,00
5	AMITRIPTILINA 75MG CPR	GERMED	COMPRIMIDO	CPR	7.500	R\$ 0,58	R\$ 4.350,00
6	BIPERIDENO CPR 2MG	CRISTALIA	COMPRIMIDO	CPR	20.000	R\$ 0,59	R\$ 11.800,00
7	BROMAZEPAM 3MG CPR	PHARLAB	COMPRIMIDO	CPR	15.000	R\$ 0,37	R\$ 5.550,00
8	BROMAZEPAM CPR 6MG	PHARLAB	COMPRIMIDO	CPR	15.000	R\$ 0,42	R\$ 6.300,00
9	CARBAMAZEPINA 200MG CPR	CRISTALIA	COMPRIMIDO	CPR	20.000	R\$ 0,57	R\$ 11.400,00
10	CARBAMAZEPINA 400MG CPR	CRISTALIA	COMPRIMIDO	CPR	20.000	R\$ 1,32	R\$ 26.400,00
11	CARBAMAZEPINA SUSP.100ML	HIPOLABOR	SUSPENSÃO	VDR	300	R\$ 27,15	R\$ 8.145,00
12	CARBONATO DE LITIO 300MG CPR	HIPOLABOR	COMPRIMIDO	CPR	5.000	R\$ 0,94	R\$ 4.700,00
13	CITALOPRAM 20, MG CPR.	PRATI	COMPRIMIDO	CPR	2.000	R\$ 0,35	R\$ 700,00
14	CITRATO DE FENTANILA, 0,05 MG/ML 5 ML	HIPOLABOR	AMPOLA	FRA	900	R\$ 16,37	R\$ 14.733,00
15	CLOMIPRAMINA 25MG COMP.	E.M.S	COMPRIMIDO	CPR	5.000	R\$ 0,64	R\$ 3.200,00
16	CLOMIPRAMINA 75MG COMP.	SANDOZ	COMPRIMIDO	CPR	2.000	R\$ 4,41	R\$ 8.820,00
17	CLONAZEPAN CPR 0,5MG	GEOLAB	COMPRIMIDO	CPR	20.000	R\$ 0,22	R\$ 4.400,00
18	CLONAZEPAN CPR 2MG	GEOLAB	COMPRIMIDO	CPR	20.000	R\$ 0,23	R\$ 4.600,00
19	CLONAZEPAN GOTAS 2,5MG/ML FRC. C/20ML	GEOLAB	COMPRIMIDO	FRA	800	R\$ 6,77	R\$ 5.416,00
20	CLORIDRATO DE CETAMINA 50MG/ML AMP. 10ML	CRISTALIA	AMPOLA	AMP	150	R\$ 215,86	R\$ 32.379,00
21	CLORIDRATO DE CLORPROMAZINA 100MG CPR.	UNIÃO QUIMICA	COMPRIMIDO	CPR	10.000	R\$ 0,73	R\$ 7.300,00
22	CLORIDRATO DE CLORPROMAZINA 25MG CPR.	CRISTALIA	COMPRIMIDO	CPR	5.000	R\$ 0,64	R\$ 3.200,00
23	CLORIDRATO ORAL DE CLORPROMAZINA 40MG/ML SOL	CRISTALIA	COMPRIMIDO	FRA	200	R\$ 16,11	R\$ 3.222,00
24	CLORIDRATO DE CLORPROMAZINA INJ. 5MG/ML	UNIÃO QUIMICA	AMPOLA	AMP	600	R\$ 4,52	R\$ 2.712,00
25	CLORIDRATO DE IMIPRAMINA 25MG CPR.	CRISTALIA	COMPRIMIDO	CPR	6.000	R\$ 1,03	R\$ 6.180,00
26	CLORIDRATO DE LEVOMEPRAZINA CPR 25MG	CRISTALIA	COMPRIMIDO	CPR	5.000	R\$ 1,08	R\$ 5.400,00
27	CLORIDRATO DE LEVOMEPRAZINA CPR 100MG	CRISTALIA	COMPRIMIDO	CPR	5.000	R\$ 1,81	R\$ 9.050,00
28	CLORIDRATO DE PETIDINA 2ML INJ	UNIÃO QUIMICA	AMPOLA	AMP	2.000	R\$ 6,35	R\$ 12.700,00
29	CLORIDRATO DE SERTRALINA CPR. 50MG	PRATI	COMPRIMIDO	CPR	7.000	R\$ 0,38	R\$ 2.660,00
30	CLORIDRATO DE TRAMADOL 100MG AMP.2ML	HIPOLABOR	AMPOLA	AMP	600	R\$ 8,81	R\$ 5.286,00
31	CLORIDRATO DE TRAMADOL 50MG CPS.	HIPOLABOR	COMPRIMIDO	CPR	600	R\$ 0,76	R\$ 456,00
32	CLOXAZOLAM 1MG CPR.	SANDOZ	COMPRIMIDO	CPR	3.000	R\$ 1,51	R\$ 4.530,00
33	CLOXAZOLAM 2MG CPR.	SANDOZ	COMPRIMIDO	CPR	3.000	R\$ 1,81	R\$ 5.430,00
34	DIAZEPAN 5MG CPR.	SANTISA	COMPRIMIDO	CPR	30.000	R\$ 0,18	R\$ 5.400,00
35	DIAZEPAN CPR 10MG	SANTISA	COMPRIMIDO	CPR	30.000	R\$ 0,22	R\$ 6.600,00
36	DIAZEPAN INJ. 10MG INJ	SANTISA	AMPOLA	AMP	5.000	R\$ 2,12	R\$ 10.600,00
37	FENITOINA CPR 100MG	HIPOLABOR	COMPRIMIDO	CPR	10.000	R\$ 0,31	R\$ 3.100,00
38	FENITOINA INJ 50MG/ML	HIPOLABOR	AMPOLA	AMP	2.000	R\$ 10,16	R\$ 20.320,00
39	FENOBARBITAL CPR 100MG	CRISTALIA	COMPRIMIDO	CPR	20.000	R\$ 0,61	R\$ 12.200,00
40	FENOBARBITAL GTS 40MG/2ML 20ML	CRISTALIA	GOTAS	FRA	1.000	R\$ 11,52	R\$ 11.520,00
41	FENOBARBITAL INJ 100MG	CRISTALIA	AMPOLA	AMP	2.000	R\$ 7,71	R\$ 15.420,00
42	FLUOXETINA 20MG CAPS.	PHARLAB	COMPRIMIDO	CPS	7.500	R\$ 0,25	R\$ 1.875,00
43	HALOPERIDOL CPR 1MG	CRISTALIA	COMPRIMIDO	CPR	25.000	R\$ 0,39	R\$ 9.750,00
44	HALO DECANOATO 70,52MG	CRISTALIA	AMPOLA	AMP	200	R\$ 270,01	R\$ 54.002,00
45	HALOPERIDOL CPR 5MG	CRISTALIA	COMPRIMIDO	CPR	20.000	R\$ 0,58	R\$ 11.600,00
46	HALOPERIDOL GTS 2MG/ML 20ML	CRISTALIA	GOTAS	FRA	1.000	R\$ 11,22	R\$ 11.220,00
47	HALOPERIDOL INJ. AMP 1ML	CRISTALIA	AMPOLA	AMP	5.000	R\$ 4,92	R\$ 24.600,00
48	LORAZEPAM 1MG CPR.	GERMED	COMPRIMIDO	CPR	6.000	R\$ 0,59	R\$ 3.540,00
49	LORAZEPAN 2MG	E.M.S	COMPRIMIDO	CPR	6.000	R\$ 0,75	R\$ 4.500,00
50	MORFINA 10MG/ML AMP.1ML	HIPOLABOR	AMPOLA	AMP	300	R\$ 11,29	R\$ 3.387,00
51	NORTRIPTILINA 10MG CPR.	CELLERA	COMPRIMIDO	CPR	10.000	R\$ 1,89	R\$ 18.900,00
52	NORTRIPTILINA 25MG CPR.	RANBAXY	COMPRIMIDO	CPR	10.000	R\$ 3,35	R\$ 33.500,00

AUTENTICO A PRESENTE FOTOCOPIA QUE É REPRODUÇÃO FIEL DO ORIGINAL. E DOU FE. EM TEST. DA VERDADE.  
 Teresina-PI, 08/02/2023.  
 Selo: AK89940-82R7 - www.tjpi.jus.br/portalestra  
 KEILA FONTINELE PASSOS - Escrevente Autorizada  
 Eml:1,03 T.J.:0,61 ENMP/PI:0,24 Selo:0,26 Total:4,14 - OP:134R  
 CONTRATO ADMINISTRATIVO N.º 091/2022

CARTUÁRIO Intelectual do JAMPAO  
 3º OFÍCIO DE NOTAS  
 Keila Fontinele Passos  
 Escrevente Autorizada  
 Nº 134R/2022

CONSULTE O SELO  
 DIGITAL

EM BRANCO

Cartório  
Hermistodes  
Sampaio  
Fones: 3333-3333

TERESINA CARTÓRIO 3º OFÍCIO DE NOTAS  
Rua Lavers Nogueira, 123 - Cordeiro - CEP: 44020-200 - Teresina - PI - Fone: (86) 3221-0011 - E-mail: [teresianacartorio3@teresianacartorio3.com.br](mailto:teresianacartorio3@teresianacartorio3.com.br)



1012  
296

53	NORTRIPTILINA 50MG CPR.	RANBAXY	COMPRIMIDO	CPR	10.000	R\$ 5,63	R\$ 56.300,00
54	PAROXETINA 20MG	CRISTALIA	COMPRIMIDO	CPR	3.600	R\$ 0,50	R\$ 1.800,00
55	PROMETAZINA 25MG	CRISTALIA	COMPRIMIDO	CPR	20.000	R\$ 0,40	R\$ 8.000,00
56	PROMETAZINA INJ 50MG	SANVAL	AMPOLA	AMP	1.000	R\$ 8,77	R\$ 8.770,00
57	RISPERIDONA CPR 1MG	PRATI	COMPRIMIDO	CPR	2.000	R\$ 0,35	R\$ 700,00
58	RISPERIDONA CPR 2MG	PRATI	COMPRIMIDO	CPR	5.000	R\$ 0,47	R\$ 2.350,00
59	RISPERIDONA CPR 3MG	PRATI	COMPRIMIDO	CPR	5.000	R\$ 0,55	R\$ 2.750,00
60	TOPIRAMATO 50MG	E.M.S	COMPRIMIDO	CPR	1.800	R\$ 0,42	R\$ 756,00
61	VALPROATO SÓDIO 250MG CPR.	BIOLAB	COMPRIMIDO	AMP	1.200	R\$ 1,24	R\$ 1.488,00
62	VALPROATO SÓDIO 250MG/5ML XPE. 100ML	HIPOLABOR	XAROPE	VDR	400	R\$ 12,47	R\$ 4.988,00
63	VALPROATO SÓDIO 500MG CPR.	BIOLAB	COMPRIMIDO	CPR	2.500	R\$ 1,78	R\$ 4.450,00
<b>VALOR TOTAL</b>							<b>R\$ 578.480,00</b>

LOTE II - MATERIAL DE CONSUMO ODONTOLÓGICO							
ITEM	DESCRIÇÃO	MARCA	MODELO	UND	QUNT	V. UNIT	V. TOTAL
1	ABRIDOR BOCA C/2	IODONTOSUL	PACOTE	PCT	100	R\$ 12,42	R\$ 1.242,00
2	ACIDO GEL 37% SERINGA 2,5ML C/3 UNID.	ALLPLAN	PACOTE	PCT	350	R\$ 9,78	R\$ 3.423,00
3	ADESIVO MAGIC BOND D. E	MAQUIRA	VIDRO	VD	100	R\$ 63,82	R\$ 6.382,00
4	ADESIVO PRIME BOND 2.1 4ML	DENTSPLY	VIDRO	VD	80	R\$ 198,91	R\$ 15.912,80
5	ÁGUA DESTILADA C/5L	ASFER	GALÃO	GAL	300	R\$ 26,95	R\$ 8.085,00
6	ÁGUA OXIGENADA 1000ML	FARMAX	LITRO	LTR	300	R\$ 10,55	R\$ 3.165,00
7	AGULHA DESC***CURTA C/100 UNID.	DFL	CAIXA	CX	120	R\$ 72,54	R\$ 8.704,80
8	AGULHA DESC***LONGA C/100 UNID.	DFL	CAIXA	CX	120	R\$ 72,54	R\$ 8.704,80
9	AGULHA HIPODERMICA 20X55 CX C/100	DESCARPACK	CAIXA	CX	100	R\$ 24,06	R\$ 2.406,00
10	AGULHA HIPODERMICA 40X12 CX C/100	DESCARPACK	CAIXA	CX	100	R\$ 27,18	R\$ 2.718,00
11	ALCOOL 70% HOSPITALAR C/1000ML	ITAJA	LITRO	LTR	500	R\$ 16,04	R\$ 8.020,00
12	ALCOOL 96%/92 1000ML	ITAJA	LITRO	LTR	150	R\$ 18,28	R\$ 2.742,00
13	ALG JELTRATE DUSTLESS 410G.	DENTSPLY	PACOTE	PCT	100	R\$ 112,32	R\$ 11.232,00
14	ALG JELTRATE PLUS 454G	DENTSPLY	PACOTE	PCT	50	R\$ 157,92	R\$ 7.896,00
15	ALGINATO HYDROGUM 5 453G.	ZHERMACK	PACOTE	PCT	50	R\$ 220,84	R\$ 11.042,00
16	ALGODAO EM ROLETE PCT C/100 UNID. SOFT PLUS	MAXCLEAN	PACOTE	PCT	1.000	R\$ 5,70	R\$ 5.700,00
17	ALGODAO HIDROFILO PC C/500G	FAROL	PACOTE	PCT	250	R\$ 29,93	R\$ 7.482,50
18	ALMOTOLIA PLAST.500ML	J. PROLAB	500ML	UND	30	R\$ 7,84	R\$ 235,20
19	ALVEOLEX 10G BIODINAMICA.	BIODINAMICA	VIDRO	VD	100	R\$ 66,56	R\$ 6.656,00
20	ANEST.ARTICAINE 4% CX C/50	DFL	CAIXA	CX	30	R\$ 377,30	R\$ 11.319,00
21	ANEST.BENZOTOP***12G.	DFL	POTE	POT	100	R\$ 20,79	R\$ 2.079,00
22	ANEST.MEPIADRE***2% CX	DLA PHARMA	CAIXA	CX	30	R\$ 311,07	R\$ 9.332,10
23	ANEST.MEPISV ***3% SV CX	DLA PHARMA	CAIXA	CX	30	R\$ 311,07	R\$ 9.332,10
24	ANEST.NOVOCOL ***2% CX	SSWHITE	CAIXA	CX	30	R\$ 124,55	R\$ 3.736,50
25	ANEST.PRILONES***3% CX	DFL	CAIXA	CX	30	R\$ 235,94	R\$ 7.078,20
26	ARMAÇAO PLASTICA P/RAIO X C/14	PREVEN	PLASTICA	UND	100	R\$ 4,16	R\$ 416,00
27	BABADOR BRANCO IMPERM.C/100	SSPLUS	PACOTE	PCT	150	R\$ 33,14	R\$ 4.971,00
28	BABADOR IMPERM.C/100 COLORIDO	SSPLUS	PACOTE	PCT	120	R\$ 33,14	R\$ 3.976,80
29	BARREIRA GENGIVAL	MAQUIRA	GENGIVAL	UND	36	R\$ 20,34	R\$ 732,24
30	BRANCO ESPANHA 200G	ASFER	PACOTE	PCT	24	R\$ 21,60	R\$ 518,40
31	BROCA CARBIDE FG	MICRODONT	CARBIDE	UND	400	R\$ 16,73	R\$ 6.692,00
32	BROCA CIRURGICA FG (TAMANHOS VARIADOS)	MICRODONT	CIRURGICA	UND	200	R\$ 16,73	R\$ 3.346,00
33	BROCA DE BAIXA ROTACÇÃO CA/PM	MICRODONT	BAIXA ROTAÇÃO	UND	400	R\$ 9,29	R\$ 3.716,00
34	BROCA DE TUGSTENIO (VARIAS NUMERAÇÕES)	MICRODONT	TUGSTENIO	UND	45	R\$ 173,85	R\$ 7.823,25

AUTENTICO A PRESENTE FOTOCOPIA QUE É REPRODUÇÃO FIEL DO ORIGINAL. E DOU FE. EM TEST. DA VERDADE.  
 Teresina - PI, 08/02/2023.  
 SELO: AK8944-RIX7 - www.tjpi.jus.br/portalextra  
 KEILIA GONTELE PASSOS - Escrevente Autorizada  
 Eml:1.3.03 TJ:0.61 FMPM/PI:0.28 Selo:0.26 Total:4.14 - OP:131  
 CONTRATO ADMINISTRATIVO N. 081.2022

DIGITAL  
 3º OFÍCIO DE NOTAS  
 Méia Fontinele Passos  
 Escrevente Autorizada  
 Teresina - PI  
 CARTÓRIO 3º OFÍCIO DE NOTAS  
 CONSULTE O SELO

*[Handwritten signature]*

EM BRANCO

35	BROCA DIAMANTADA	FAVA	DIAMANTADA	UND	1.000	R\$ 6,42	R\$ 6.420,00
36	BROCA DOURADA FG	FAVA	DOURADA FG	UND	600	R\$ 6,42	R\$ 3.852,00
37	BROCA ENDO-Z	MICRODONT	ENDO-Z	UND	100	R\$ 76,71	R\$ 7.671,00
38	BROCA GATTES (VARIAS NUMERAÇÕES)	MK LIFE	GATTES	UND	200	R\$ 21,21	R\$ 4.242,00
39	BROCA LARGO (VARIAS NUMERAÇÕES)	MK LIFE	LARGO	UND	250	R\$ 21,21	R\$ 5.302,50
40	BROCA MULTILAMINADA C/30	MK LIFE	MULTILAMINADA	UND	100	R\$ 108,26	R\$ 10.826,00
41	BROCA ZECRYA	MICRODONT	ZECRYA	UND	60	R\$ 108,26	R\$ 6.495,60
42	BROQUEIRO ACRILICO C/21 FUIROS PM	PREVEN	ACRILICO	UND	30	R\$ 63,05	R\$ 1.891,50
43	BROQUEIRO ACRILICO C/35 FUIROS CA	PREVEN	ACRILICO	UND	30	R\$ 97,14	R\$ 2.914,20
44	BROQUEIRO ACRILICO C/35 FUIROS FG	PREVEN	ACRILICO	UND	30	R\$ 97,14	R\$ 2.914,20
45	BROQUEIRO PLASTICO C/82	FAVA	PLASTICA	UND	30	R\$ 245,94	R\$ 7.378,20
46	CALEN COM PMCC	SSWHITE	COM PMCC	CX	75	R\$ 119,65	R\$ 8.973,75
47	CALEN SEM PMCC	SSWHITE	SEM PMCC	UND	75	R\$ 109,13	R\$ 8.184,75
48	CERA ARTICULACAO C/5 LÁMINAS	ASFER	CAIXA	CX	60	R\$ 35,41	R\$ 2.124,60
49	CERA ROSA 7 C/18 LÁMINAS	ASFER	CAIXA	CX	60	R\$ 35,41	R\$ 2.124,60
50	CERA UTILIDADE C/5 LÁMINAS	ASFER	CAIXA	CX	60	R\$ 35,41	R\$ 2.124,60
51	CIMENTO CIRURGICO LIQ.20ML	IODONTOSUL	VIDRO	VD	40	R\$ 27,32	R\$ 1.092,80
52	CIMENTO CIRURGICO PO 50G	IODONTOSUL	VIDRO	VD	40	R\$ 30,74	R\$ 1.229,60
53	CIMENTO ENDODONTICO AH PLUS	DENTSPLY	KIT	KIT	10	R\$ 736,06	R\$ 7.360,60
54	CIMENTO ENDODONTICO ENDOFIL PO E LIQUIDO	DENTSPLY	KIT	KIT	20	R\$ 198,91	R\$ 3.978,20
55	CIMENTO ENDODONTICO SEALER 26 PO E LIQUIDO	DENTSPLY	KIT	KIT	20	R\$ 240,26	R\$ 4.805,20
56	CIMENTO RESINOSO DUAL BASE A1 ALCEM	MAQUIRA	RESINOSO	UND	60	R\$ 51,57	R\$ 3.094,20
57	CIMENTO RESINOSO DUAL BASE A2 ALCEM	MAQUIRA	RESINOSO	UND	60	R\$ 51,57	R\$ 3.094,20
58	CIMENTO RESINOSO DUAL BASE A3 ALCEM	MAQUIRA	RESINOSO	UND	60	R\$ 51,57	R\$ 3.094,20
59	CIMENTO RESINOSO DUAL CATALISADOR ALCEM	MAQUIRA	RESINOSO	UND	50	R\$ 51,57	R\$ 2.578,50
60	CIMENTO ZINCO LIQ.10ML	VIGODENT	10ML	VD	40	R\$ 34,19	R\$ 1.367,60
61	CIMENTO ZINCO PO 28G.	VIGODENT	28G	VD	40	R\$ 34,19	R\$ 1.367,60
62	CLAREADOR CASEIRO SERINGA 22%	MAQUIRA	CASEIRO	UND	50	R\$ 21,92	R\$ 1.096,00
63	CLAREADOR DE CONSULTORIO 38% KIT	MAQUIRA	KIT	KIT	20	R\$ 233,75	R\$ 4.675,00
64	CLOREXIDINA 0,12% 1000ML	VIC PHARMA	1000ML	UND	150	R\$ 58,70	R\$ 8.805,00
65	CLOREXIDINA 2% 100ML	MAQUIRA	VIDRO	VD	150	R\$ 29,97	R\$ 4.495,50
66	COMP. DE GAZE 13 FIOS ESTERIL PCT COM 10 UNID.	AMERICA MEDICAL	PACOTE	PCT	1.500	R\$ 1,33	R\$ 1.995,00
67	COMP.GAZE 9 FIOS 7,5X7,5 C/500 COMPRESSAS	AMERICA MEDICAL	PACOTE	PCT	250	R\$ 37,85	R\$ 9.462,50
68	CORRENTE GUARDANAPO	PREVEN	GUARDANAPO	UND	50	R\$ 9,92	R\$ 496,00
69	CREME DENTAL 50G	ICEFRESH	50G	UND	2.500	R\$ 2,98	R\$ 7.450,00
70	CUNHAS MADEIRA COLORIDA C/100 UNID	IODONTOSUL	COLORIDA	CX	80	R\$ 15,99	R\$ 1.279,20
71	CX.BICARBONATO C/15 SACHES	MAQUIRA	CAIXA	CX	40	R\$ 66,47	R\$ 2.658,80
72	CX.ENHANCE SORTIDA C/7	DENTSPLY	CAIXA	CX	30	R\$ 394,87	R\$ 11.846,10
73	CX.FILME E-SPEED ADULTO C/150	CARESTREAN	CAIXA	CX	30	R\$ 377,94	R\$ 11.338,20
74	CX.FILME INFANTIL C/100	CARESTREAN	CAIXA	CX	25	R\$ 488,94	R\$ 12.223,50
75	CX.FIO AGULHA NYLON 2.0 C/24	SHALON	CAIXA	CX	20	R\$ 114,59	R\$ 2.291,80
76	CX.FIO AGULHA NYLON 3.0 C/24	SHALON	CAIXA	CX	100	R\$ 114,59	R\$ 11.459,00
77	CX.FIO AGULHA NYLON 4.0 C/24	SHALON	CAIXA	CX	100	R\$ 114,59	R\$ 11.459,00
78	CX.FIO AGULHA SEDA 2.0 C/24	SHALON	CAIXA	CX	40	R\$ 114,59	R\$ 4.583,60
79	CX.FIO AGULHA SEDA 3.0 C/24	SHALON	CAIXA	CX	100	R\$ 114,59	R\$ 11.459,00
80	CX.FIO AGULHA SEDA 4.0 C/24	SHALON	CAIXA	CX	100	R\$ 114,59	R\$ 11.459,00
81	CX.LAMINA BISTURI N-12 C/100	STERILANCE	CAIXA	CX	60	R\$ 68,93	R\$ 4.135,80
82	CX.LAMINA BISTURI N-15 C/100	STERILANCE	CAIXA	CX	60	R\$ 68,93	R\$ 4.135,80
83	CX.LAMINA BISTURI N-15C C/100	STERILANCE	CAIXA	CX	2	R\$ 68,93	R\$ 137,86

AUTENTICO A PRESENTE FOTOCOPIA QUE É REPRODUÇÃO FIEL DO ORIGINAL. E DOU FE. EM TEST. DA VERDADE.

Teresina-PI, 08/02/2023.

SELO: AER8942-GSDC - www.tjpi.jus.br/portalestrada

REUIA FONTELE PASSOS - Escrevente Autorizada

Emo1.3.03 TJ:0.61 FMPMP/PI:0.24 Selo:0.26 Total:4,14 - OP:1.3

CONTRATO ADMINISTRATIVO Nº 051/2022

CARTÃO IDENTIFICACIONAL CAMPANHA 3º OFÍCIO DE NOTAS Meila Fontele Passos Escrevente Autorizada Teresina - PI

CONSULTE O SELO

DIGITAL

SELO DE NOTAS

EM BRANCO



84	CX.LAMINA BISTURI N-24 C/100	STERILANCE	CAIXA	CX	60	R\$ 68,93	R\$ 4.135,80
85	CX 5 VIGADOR SANGUE C/40 UNID.	MAQUIRA	CAIXA	CX	50	R\$ 105,52	R\$ 5.276,00
86	DENCRILAY LIQ. 50ML DENCRIL.	IMODONTO	VIDRO	VD	20	R\$ 63,90	R\$ 1.278,00
87	DENCRILAY PO 60 A 81 25GR.	IMODONTO	VIDRO	VD	20	R\$ 95,39	R\$ 1.907,80
88	DESINFICRUSTANTE 1000G. RIO-93	CINORD	PACOTE	PCT	20	R\$ 334,38	R\$ 6.687,60
89	DETERGENTE SUGCLEAN - 1 LITRO	DFL	LITRO	LTR	20	R\$ 94,62	R\$ 1.892,40
90	DISCO DE LIXA C/100 SORTIDO	MICRODONT	CAIXA	CX	40	R\$ 71,46	R\$ 2.858,40
91	DURALAY LIQ.30ML	RELIANCE	VIDRO	VD	12	R\$ 229,92	R\$ 2.759,04
92	DURALAY PO 28G.60 A 81 25GR.	RELIANCE	VIDRO	VD	20	R\$ 305,35	R\$ 6.107,00
93	DYCAL 24GR	VIGODENT	CAIXA	CX	50	R\$ 68,97	R\$ 3.448,50
94	E.D.T.A 20ML	MAQUIRA	VIDRO	VD	24	R\$ 10,43	R\$ 250,32
95	ESCOVA DE ROBSON CA PLANA BRANCA/PRETA	PREVEN	ROBSON	UND	800	R\$ 3,86	R\$ 3.088,00
96	ESCOVA DENTAL ADULTO	DENTAL K	ADULTO	UND	3.500	R\$ 1,92	R\$ 6.720,00
97	ESCOVA DENTAL INFANTIL	DENTAL K	INFANTIL	UND	3.500	R\$ 2,00	R\$ 7.000,00
98	ESPACADOR DIGITAL SORTIDO	MK LIFE	CAIXA	CX	24	R\$ 134,98	R\$ 3.239,52
99	EST.CIMENTO RESINOSO FILL MAGIC DUAL CEMET BASE +CATALISADOR	VIGODENT	ESTOJO	EST	30	R\$ 226,46	R\$ 6.793,80
100	ESTERELIZANTE GERMICIDAL 1L	CINORD	LITRO	LTR	240	R\$ 27,83	R\$ 6.679,20
101	ESTERELIZANTE GERMICIDAL 5L	CINORD	GALÃO	GLA	60	R\$ 117,00	R\$ 7.020,00
102	ESTOJO COROAS C/64 ANTERIOR	TDV	ESTOJO	EST	6	R\$ 413,06	R\$ 2.478,36
103	ESTOJO COROAS C/64 POSTERIORES	TDV	ESTOJO	EST	6	R\$ 413,06	R\$ 2.478,36
104	ESTOJO COROAS C/72	TDV	ESTOJO	EST	6	R\$ 413,06	R\$ 2.478,36
105	EUCALIPTOL 10ML	MAQUIRA	VIDRO	VD	50	R\$ 20,95	R\$ 1.047,50
106	EUGENOL 20ML	IODONTOSUL	VIDRO	VD	50	R\$ 26,73	R\$ 1.336,50
107	FIXADOR DENTAL 500 ML	IODONTOSUL	FRASCO	FRA	160	R\$ 20,48	R\$ 3.276,80
108	FIO DENTAL 100MT	HILLO	ROLO	RLO	200	R\$ 3,73	R\$ 746,00
109	FIO DENTAL 25MT	HILLO	ROLO	UND	2.500	R\$ 2,32	R\$ 5.800,00
110	FIO DENTAL 500MT	HILLO	ROLO	UND	100	R\$ 19,21	R\$ 1.921,00
111	FIO RETRATOR	MAQUIRA	VIDRO	VD	60	R\$ 54,63	R\$ 3.277,80
112	FITA P/AUTOCLAVE 19MMX30M	SSPLUS	ROLO	RLO	800	R\$ 10,60	R\$ 8.480,00
113	FLUOR GEL 200ML ACIDULADO	ALLPLAN	FRASCO	FRA	400	R\$ 9,23	R\$ 3.692,00
114	FLUOR GEL 200ML NEUTRO	ALLPLAN	VIDRO	VD	150	R\$ 9,23	R\$ 1.384,50
115	FLUOR SOL DIARIO 500ML	IODONTOSUL	FRASCO	FR	30	R\$ 27,09	R\$ 812,70
116	FORMOCRESOL 10ML	MAQUIRA	FRASCO	FRA	50	R\$ 11,36	R\$ 568,00
117	FRASCO DAPEN DE PLASTICO	PREVEN	DAPEN	UND	50	R\$ 8,10	R\$ 405,00
118	FRASCO DAPEN VIDRO	PREVEN	DAPEN	UND	120	R\$ 8,10	R\$ 972,00
119	GESSO PEDRA ESPECIAL TIPO IV 1KG	ASFER	ESPECIAL	POT	60	R\$ 37,26	R\$ 2.235,60
120	GESSO PEDRA TIPO III AMARELO 1KG	ASFER	TIPO III	UND	60	R\$ 12,14	R\$ 728,40
121	GRAMPO PARA ISOLAMENTO (NUMERAÇÃO VARIADAS)	MAQUIRA	UND	UND	100	R\$ 29,46	R\$ 2.946,00
122	GUTA PERCHA ACESSORIO F	MK LIFE	CAIXA	CXA	30	R\$ 51,28	R\$ 1.538,40
123	GUTA PERCHA ACESSORIO FF	MK LIFE	CAIXA	CXA	30	R\$ 51,28	R\$ 1.538,40
124	GUTA PERCHA ACESSORIO FM	MK LIFE	CAIXA	CXA	30	R\$ 51,28	R\$ 1.538,40
125	GUTA PERCHA ACESSORIO MF	MK LIFE	CAIXA	CXA	30	R\$ 51,28	R\$ 1.538,40
126	GUTA PERCHA ACESSORIO SORTIDA	MK LIFE	CAIXA	CXA	30	R\$ 51,28	R\$ 1.538,40
127	GUTA PERCHA ACESSORIO XF	MK LIFE	CAIXA	CXA	30	R\$ 51,28	R\$ 1.538,40
128	GUTA PERCHA PONTAS 15-40 C/120 UNID.	MK LIFE	CAIXA	CXA	25	R\$ 51,28	R\$ 1.282,00
129	GUTA PERCHA PROTAPER F1	MK LIFE	CAIXA	CXA	25	R\$ 67,63	R\$ 1.690,75
130	GUTA PERCHA PROTAPER F1-F2-F3	MK LIFE	CAIXA	CXA	25	R\$ 67,63	R\$ 1.690,75
131	GUTA PERCHA PROTAPER F2	MK LIFE	CAIXA	CXA	25	R\$ 67,63	R\$ 1.690,75
132	GUTA PERCHA PROTAPER F3	MK LIFE	CAIXA	CXA	25	R\$ 67,63	R\$ 1.690,75
133	GUTA PERCHA PROTAPER F4	MK LIFE	CAIXA	CXA	25	R\$ 67,63	R\$ 1.690,75
134	GUTA PERCHA PROTAPER F5	MK LIFE	CAIXA	CXA	25	R\$ 67,63	R\$ 1.690,75
135	GUTA PERCHAPONTAS 45-80 C/120 UNID.	MK LIFE	CAIXA	CXA	25	R\$ 67,63	R\$ 1.690,75
136	HEMOPARE 10ML	MAQUIRA	10ML	UND	30	R\$ 41,10	R\$ 1.233,00

AUTENTICO A PRESENTE FOTOCOPIA, QUE É REPRODUÇÃO FIEL DO ORIGINAL, E DOU FE. EM TEST. DA VERDADE.

TERESINA - PI, 08/02/2023

SELO: 4EK89943-7QME - www.tjpi.jus.br/portalestra

KEILA FONTINELE PASSOS - Escrevente Autorizada

KEILA FONTINELE PASSOS - Escrevente Autorizada

Emo1:3, 03 TJ.O.61, EMP/PI:0-24 Selo:0,26 Total:4,14 - OP:12

CONTRATO ADMINISTRATIVO N.º 061/2022

CONSULTE O SELO

EM BRANCO

11/2022  
299

137	HIDRO-C 24G (CIMENTO DE HIDROX. DE CALCIO PASTA/PASTA)	VIGODENT	ESTOJO	EST	75	R\$	68,97	R\$	5.172,75
138	HIDROXIDO DE CALCIO PA 10G	MAQUIRA	VIDRO	VD	45	R\$	9,05	R\$	407,25
139	I.R.M.LIQ.15ML	IODONTOSUL	VIDRO	VD	60	R\$	23,87	R\$	1.432,20
140	I.R.M.PO 38GR	IODONTOSUL	VIDRO	VD	60	R\$	23,87	R\$	1.432,20
141	IODOFORMIO 10G	MAQUIRA	VIDRO	VD	50	R\$	56,41	R\$	2.820,50
142	IONOMERO DE VIDRO C PO E LIQUIDO	SSWHITE	ESTOJO	EST	40	R\$	97,12	R\$	3.884,80
143	IONOMERO DE VIDRO R A2 PO E LIQUIDO	SSWHITE	ESTOJO	EST	40	R\$	97,12	R\$	3.884,80
144	IONOMERO DE VIDRO R A3 PO E LIQUIDO	SSWHITE	ESTOJO	EST	40	R\$	97,12	R\$	3.884,80
145	IONOMERO DE VIDRO RESTAURADOR KIT VITRO FIL LC	DFL	ESTOJO	EST	30	R\$	373,25	R\$	11.197,50
146	KIT.BROCA ACAB. E POLIMENTO C/7 UNID.	FAVA	KIT	KIT	40	R\$	103,93	R\$	4.157,20
147	KIT.C. CIRURGICO PADRAO	BEST FABRIL	KIT	KIT	120	R\$	62,67	R\$	7.520,40
148	KIT.CIRURGICO PERIO	BEST FABRIL	KIT	KIT	120	R\$	62,67	R\$	7.520,40
149	KIT.HIGIENE BUCAL ADULTO (ESCOVA, FIO 25MT E CREME DENTAL)	HILLO	ADULTO	UND	1.000	R\$	8,51	R\$	8.510,00
150	KIT.HIGIENE BUCAL INFANTIL (ESCOVA, FIO 25MT E CREME DENTAL)	HILLO	INFANTIL	UND	1.000	R\$	9,28	R\$	9.280,00
151	LENÇOL BORRACHA C/26 UNID.	QUIMIDROL	CAIXA	CXA	120	R\$	57,62	R\$	6.914,40
152	LENÇOL HOSPITALAR 50X50 100% CELULOSE	PLUMAX	ROLO	RLO	300	R\$	23,38	R\$	7.014,00
153	LENÇOL HOSPITALAR 70X50 100% CELULOSE	PLUMAX	ROLO	RLO	150	R\$	27,93	R\$	4.189,50
154	LIMA FLEX 15-40 21MM	MK LIFE	CAIXA	CXA	25	R\$	54,13	R\$	1.353,25
155	LIMA FLEX 15-40 25MM	MK LIFE	CAIXA	CXA	25	R\$	54,13	R\$	1.353,25
156	LIMA FLEX 15-40 31MM	MK LIFE	CAIXA	CXA	25	R\$	54,13	R\$	1.353,25
157	LIMA HEDSTROEM 15-40 21MM	MK LIFE	CAIXA	CXA	12	R\$	54,13	R\$	649,56
158	LIMA HEDSTROEM 15-40 25MM	MK LIFE	CAIXA	CXA	12	R\$	54,13	R\$	649,56
159	LIMA HEDSTROEM 15-40 30MM	MK LIFE	CAIXA	CXA	6	R\$	54,13	R\$	324,78
160	LIMA HEDSTROEM 45-80 21MM	MK LIFE	CAIXA	CXA	12	R\$	54,13	R\$	649,56
161	LIMA HEDSTROEM 45-80 25MM	MK LIFE	CAIXA	CXA	12	R\$	54,13	R\$	649,56
162	LIMA K-FILE 06 21MM	MK LIFE	CAIXA	CXA	20	R\$	54,13	R\$	1.082,60
163	LIMA K-FILE 06 25MM	MK LIFE	CAIXA	CXA	12	R\$	54,13	R\$	649,56
164	LIMA K-FILE 08 21MM	MK LIFE	CAIXA	CXA	12	R\$	54,13	R\$	649,56
165	LIMA K-FILE 08 25MM	MK LIFE	CAIXA	CXA	20	R\$	54,13	R\$	1.082,60
166	LIMA K-FILE 10 21MM	MK LIFE	CAIXA	CXA	12	R\$	54,13	R\$	649,56
167	LIMA K-FILE 10 25MM	MK LIFE	CAIXA	CXA	12	R\$	54,13	R\$	649,56
168	LIMA K-FILE 15 25MM	MK LIFE	CAIXA	CXA	12	R\$	54,13	R\$	649,56
169	LIMA K-FILE 15-40 21MM	MK LIFE	CAIXA	CXA	50	R\$	54,13	R\$	2.706,50
170	LIMA K-FILE 15-40 25MM	MK LIFE	CAIXA	CXA	40	R\$	54,13	R\$	2.165,20
171	LIMA K-FILE 15-40 31MM	MK LIFE	CAIXA	CXA	12	R\$	54,13	R\$	649,56
172	LIMA K-FILE 20 21MM	MK LIFE	CAIXA	CXA	12	R\$	54,13	R\$	649,56
173	LIMA K-FILE 20 25MM	MK LIFE	CAIXA	CXA	20	R\$	54,13	R\$	1.082,60
174	LIMA K-FILE 25 21MM	MK LIFE	CAIXA	CXA	12	R\$	54,13	R\$	649,56
175	LIMA K-FILE 25 25MM	MK LIFE	CAIXA	CXA	12	R\$	54,13	R\$	649,56
176	LIMA K-FILE 30 25MM	MK LIFE	CAIXA	CXA	12	R\$	54,13	R\$	649,56
177	LIMA K-FILE 45-80 21MM	MK LIFE	CAIXA	CXA	20	R\$	54,13	R\$	1.082,60
178	LIMA K-FILE 45-80 25MM	MK LIFE	CAIXA	CXA	30	R\$	54,13	R\$	1.623,90
179	LIMA K-FILE 45-80 31MM	MK LIFE	CAIXA	CXA	10	R\$	54,13	R\$	541,30
180	LIMA NITIFLEX 12C	DENTSPLY	CAIXA	CXA	15	R\$	715,38	R\$	10.730,70
181	LIMA NITIFLEX 15-40 21MM MAILEFER	DENTSPLY	CAIXA	CXA	15	R\$	715,38	R\$	10.730,70
182	LIMA NITIFLEX 15-40 25MM MAILEFER	DENTSPLY	CAIXA	CXA	15	R\$	715,38	R\$	10.730,70
183	LIMA PROTAPER F1-F2-F3-S1	MK LIFE	CAIXA	CXA	15	R\$	321,75	R\$	4.826,25
184	LIMA PROTAPER STARTER 21MM	MK LIFE	CAIXA	CXA	15	R\$	321,75	R\$	4.826,25
185	LIMA PROTAPER STARTER 25MM	MK LIFE	CAIXA	CX	15	R\$	321,75	R\$	4.826,25
186	LIQ. AUTO 120ML	IMODONTO	VIDRO	VD	25	R\$	110,68	R\$	2.767,00
187	LIQ. TERMO 120ML	IMODONTO	VIDRO	VD	25	R\$	110,68	R\$	2.767,00
188	LIQ. DAKIN 0,5% 1000ML	ASFER	VIDRO	VD	120	R\$	10,61	R\$	1.273,20

AUTENTICO A PRESENTE FOTOCOPIA QUE E REPRODUÇÃO FIEL DO ORIGINAL. E DOU FE. EM TEST. DA VERDADE.  
 Teresina-PI, 08/02/2023  
 SELO: FKR9944-QP50 www.fjpi.jus.br/portalexttra  
 KEILA FONTINELE PASSOS - Escrivente Autorizada  
 Matr. OAB/PI 0.61. RMP/PI 0.24 Selo: 0.26 Total: 4.14  
 CONTRATO ADMINISTRATIVO N. 061/2022  
**CONSULTE O SELO DIGITAL**

EM BRANCO

 **Cartório Thermistécies Sampaio**  
TERESINA CARTÓRIO 3º OFÍCIO DE NOTAS  
Rua Lobato Regatta, 122 - Centro - CEP: 44020-260 - Teresina - PI - Fone: (86) 3229-4911 - E-mail: [atendimento@cartoriosampaio.com.br](mailto:atendimento@cartoriosampaio.com.br)  
Título: Ariadina Gonçalves de Sampaio Pereira

189	LIQ.MILTON 1% 1.000ML	ASFER	VIDRO	VD	120	R\$ 10,61	R\$ 1.273,20
190	LIXA ACO 4MM C/12 UNID.	IODONTOSUL	PACOTE	PCT	170	R\$ 12,54	R\$ 2.131,80
191	LIXA ACO 6MM C/12 UNID.	IODONTOSUL	PACOTE	PCT	170	R\$ 12,54	R\$ 2.131,80
192	LIXA DE POLIESTER P/ACAB. E POLIMENTO EM RESINA C/150	IODONTOSUL	PACOTE	PCT	60	R\$ 13,30	R\$ 798,00
193	LUVA CIRURGICA ESTERIL PAR N. 6,5	GLOMED	ESTERIL	PAR	1.200	R\$ 4,20	R\$ 5.040,00
194	LUVA CIRURGICA ESTERIL PAR N. 7,0	GLOMED	ESTERIL	PAR	1.200	R\$ 4,20	R\$ 5.040,00
195	LUVA CIRURGICA ESTERIL PAR N. 7,5	GLOMED	ESTERIL	PAR	1.200	R\$ 4,20	R\$ 5.040,00
196	LUVA CIRURGICA ESTERIL PAR N. 8,0	GLOMED	ESTERIL	PAR	1.200	R\$ 4,20	R\$ 5.040,00
197	LUVA LATEX P/PROC. DESC. EXT-P CX C/100 UNID	GLOMED	CAIXA	CXA	150	R\$ 75,49	R\$ 11.323,50
198	LUVA LATEX P/PROC. DESC. GRANDE CX C/100 UNID	GLOMED	CAIXA	CXA	100	R\$ 75,49	R\$ 7.549,00
199	LUVA LATEX P/PROC. DESC. MEDIA CX C/100 UNID	GLOMED	CAIXA	CXA	150	R\$ 75,49	R\$ 11.323,50
200	LUVA LATEX P/PROC. DESC. PEQ CX C/100 UNID	GLOMED	CAIXA	CXA	150	R\$ 75,49	R\$ 11.323,50
201	MACRO DEMONSTRATIVO DA EVOLUÇÃO DA CÁRIE	D EXPRESS	MACRO	UND	15	R\$ 344,46	R\$ 5.166,90
202	MANDRIL CA	PREVEN	MANDRIL CA	UND	50	R\$ 7,96	R\$ 398,00
203	MANDRIL PM - PEÇA DE MÃO REFORÇADO	PREVEN	MANDRIL PM	UND	50	R\$ 8,57	R\$ 428,50
204	MASCARA DESC. TRIPLA COM ELASTICO CX C/50	BEST FABRIL	CAIXA	CXA	150	R\$ 32,20	R\$ 4.830,00
205	MATRIZ ACO 5MM	PREVEN	5MM	UND	200	R\$ 2,70	R\$ 540,00
206	MATRIZ ACO 7MM	PREVEN	7MM	UND	200	R\$ 3,21	R\$ 642,00
207	MOLDEIRA DUPLA P/FLUOR DESCARTÁVEL PCT C/100 UNID.	PREVEN	PACOTE	PCT	20	R\$ 84,24	R\$ 1.684,80
208	OBTURADOR PROVISORIO C/FLUOR 25GR	ALLPLAN	25GR	POT	200	R\$ 14,36	R\$ 2.872,00
209	OCULOS DE PROTEÇÃO INCOLOR C/ARM. PRETA	SSPLUS	INCOLOR	UND	200	R\$ 10,39	R\$ 2.078,00
210	OLEO LUBRIF. DE ALTA E BAIXA ROTAÇÃO 100ML	MAQUIRA	FRASCO	FRA	100	R\$ 37,04	R\$ 3.704,00
211	OLEO LUBRIFICANTE MAQUIRA REFL SPRAY C/200ML C/1 BICO	MAQUIRA	FRASCO	FRA	100	R\$ 51,59	R\$ 5.159,00
212	OTOSPORIM SOLUÇÃO 10ML	FARMOQUIMICA	FRASCO	FRA	120	R\$ 60,74	R\$ 7.288,80
213	OXIDO DE ZINCO 50GR	IODONTOSUL	POTE	POT	100	R\$ 9,22	R\$ 922,00
214	P.M.C.C 20ML	MAQUIRA	FRASCO	FRA	40	R\$ 12,48	R\$ 499,20
215	PAPEL CARBONO ACU-FILM I ENV. C/12 UNID.	IODONTOSUL	PACOTE	PCT	100	R\$ 28,59	R\$ 2.859,00
216	PAPEL CARBONO C/ 12 FOLHAS AZUL/VERMELHO	IODONTOSUL	PACOTE	PCT	100	R\$ 6,64	R\$ 664,00
217	PAPEL TOALHA BRANCO 100% CELULOSE - 20X20 C/ 1000 FOLHAS	RICEK	PACOTE	PCT	200	R\$ 27,86	R\$ 5.572,00
218	PASTA IMPRESSAO 120G	LYSANDA	CAIXA	CXA	40	R\$ 119,24	R\$ 4.769,60
219	PASTA PROFILATICA 90G MENTA	ALLPLAN	TUBO	TUB	100	R\$ 9,23	R\$ 923,00
220	PASTA PROFILATICA 90G.TUT1-FRUTI	ALLPLAN	TUBO	TUB	100	R\$ 9,23	R\$ 923,00
221	PEDRA POMES 100G	IODONTOSUL	POTE	POT	50	R\$ 8,58	R\$ 429,00
222	PERIO STONE - PEDRA DE AFIAZ GOIVA BRANCA	IODONTOSUL	PERIO STONE	UND	20	R\$ 46,89	R\$ 937,80
223	PINCEL MICROBRUSH APLICADOR DESC. EX-FINO POTE C/100 UND.	VIGODENT	POTE	POT	150	R\$ 36,86	R\$ 5.529,00
224	PINCEL MICROBRUSH APLICADOR DESC. FINO POTE C/100 UND.	VIGODENT	POTE	POT	200	R\$ 36,86	R\$ 7.372,00
225	PINCEL MICROBRUSH APLICADOR DESC. REGULAR POTE C/100 UND.	VIGODENT	POTE	POT	300	R\$ 36,86	R\$ 11.058,00
226	PINO FIBRA DE VIDRO REFORPOST I N-0,5 C/5	MAQUIRA	CAIXA	CXA	40	R\$ 123,81	R\$ 4.952,40

**CONSULTE O SELO**

Autentico a presente fotocópia que é reprodução fiel do original. E dou fé. EM TEST. DA VERDADE.

Teresina-PI, 08/02/2023.

SELO: AER8945-NFM3 - www.tjpi.jus.br/portalextra

KEILA FONTINELE PASSOS - Escrevente Autorizada

Rm01.13.03 TJ.O.61. FMP/PI.0.24 Selo:0.26 Total:4,14 - OP:1304410R03º OFICIO DE NOTAS

CONTRATO ADMINISTRATIVO Nº 081/2022

EM BRANCO

227	PINO FIBRA DE VIDRO REFORPOST 1 N-1 C/5	MAQUIRA	CAIXA	CXA	40	R\$ 123,81	R\$ 4.952,40
228	PINO FIBRA DE VIDRO REFORPOST 1 N-2 C/5	MAQUIRA	CAIXA	CXA	40	R\$ 123,81	R\$ 4.952,40
229	PINO FIBRA DE VIDRO REFORPOST 1 N-3 C/5	MAQUIRA	CAIXA	CXA	40	R\$ 123,81	R\$ 4.952,40
230	PINO FIBRA VIDRO N-0,5 C/5	MAQUIRA	KIT	KIT	60	R\$ 78,26	R\$ 4.695,60
231	PINO FIBRA VIDRO N-1 C/5	MAQUIRA	KIT	KIT	60	R\$ 78,26	R\$ 4.695,60
232	PINO FIBRA VIDRO N-2 C/5	MAQUIRA	KIT	KIT	60	R\$ 78,26	R\$ 4.695,60
233	PINO FIBRA VIDRO N-3 C/5	MAQUIRA	KIT	KIT	60	R\$ 78,26	R\$ 4.695,60
234	PO AUTO C/225G	IMODONTO	FRASCO	FRA	25	R\$ 185,16	R\$ 4.629,00
235	PO TERMO C/220G	IMODONTO	FRASCO	FRA	25	R\$ 185,16	R\$ 4.629,00
236	PONTA PAPEL 15	MK LIFE	CAIXA	CXA	20	R\$ 51,28	R\$ 1.025,60
237	PONTA PAPEL 15-40 SORTIDA	MK LIFE	CAIXA	CXA	60	R\$ 51,28	R\$ 3.076,80
238	PONTA PAPEL 20	MK LIFE	CAIXA	CXA	20	R\$ 51,28	R\$ 1.025,60
239	PONTA PAPEL 30	MK LIFE	CAIXA	CXA	20	R\$ 51,28	R\$ 1.025,60
240	PONTA PAPEL 35	MK LIFE	CAIXA	CXA	20	R\$ 51,28	R\$ 1.025,60
241	PONTA PAPEL 40	MK LIFE	CAIXA	CXA	20	R\$ 51,28	R\$ 1.025,60
242	PONTA PAPEL 45-80 SORTIDA	MK LIFE	CAIXA	CXA	60	R\$ 51,28	R\$ 3.076,80
243	PONTA PAPEL CELPACK 15-40	MK LIFE	CAIXA	CXA	40	R\$ 71,22	R\$ 2.848,80
244	PONTA PAPEL CELPACK 45-80	MK LIFE	CAIXA	CXA	30	R\$ 71,22	R\$ 2.136,60
245	PONTA PAPEL PROTAPER F1	MK LIFE	CAIXA	CXA	30	R\$ 75,37	R\$ 2.261,10
246	PONTA PAPEL PROTAPER F1-F2-F3	MK LIFE	CAIXA	CXA	20	R\$ 75,37	R\$ 1.507,40
247	PONTA PAPEL PROTAPER F2	MK LIFE	CAIXA	CXA	20	R\$ 75,37	R\$ 1.507,40
248	PONTA PAPEL PROTAPER F3	MK LIFE	CAIXA	CXA	20	R\$ 75,37	R\$ 1.507,40
249	POSICIONADOR RADIOG.ADULTO	MAQUIRA	ADULTO	UND	40	R\$ 79,78	R\$ 3.191,20
250	POSICIONADOR RADIOG.ENDO+ESTER	MAQUIRA	ENDO+ESTER	UND	40	R\$ 161,43	R\$ 6.457,20
251	POSICIONADOR RADIOG.INFANTIL	MAQUIRA	INFANTIL	UND	40	R\$ 86,84	R\$ 3.473,60
252	POTE PALADON DE VIDRO COM TAMPA	PREVEN	PALADON	UND	30	R\$ 37,12	R\$ 1.113,60
253	REGUA MILIMETRADA	MAQUIRA	MILIMETRADA	UND	50	R\$ 23,39	R\$ 1.169,50
254	RESINA CHARISMA A1	VIGODENT	CHARISMA A1	UND	50	R\$ 39,32	R\$ 1.966,00
255	RESINA CHARISMA A2	VIGODENT	CHARISMA A2	UND	50	R\$ 39,32	R\$ 1.966,00
256	RESINA CHARISMA A3	VIGODENT	CHARISMA A3	UND	50	R\$ 39,32	R\$ 1.966,00
257	RESINA CHARISMA A3,5	VIGODENT	CHARISMA A3,5	UND	50	R\$ 39,32	R\$ 1.966,00
258	RESINA CHARISMA B1	VIGODENT	CHARISMA B1	UND	50	R\$ 39,32	R\$ 1.966,00
259	RESINA CHARISMA B2	VIGODENT	CHARISMA B2	UND	50	R\$ 39,32	R\$ 1.966,00
260	RESINA CHARISMA OA2	VIGODENT	CHARISMA OA2	UND	40	R\$ 39,32	R\$ 1.572,80
261	RESINA CHARISMA OA3	VIGODENT	CHARISMA OA3	UND	50	R\$ 39,32	R\$ 1.966,00
262	RESINA CHARISMA OA3,5	VIGODENT	CHARISMA OA3,5	UND	50	R\$ 39,32	R\$ 1.966,00
263	RESINA Z100 A1	3M	Z100 A1	UND	50	R\$ 116,80	R\$ 5.840,00
264	RESINA Z100 A2	3M	Z100 A2	UND	50	R\$ 116,80	R\$ 5.840,00
265	RESINA Z100 A3	3M	Z100 A3	UND	60	R\$ 116,80	R\$ 7.008,00
266	RESINA Z100 A3,5	3M	Z100 A3,5	UND	60	R\$ 116,80	R\$ 7.008,00
267	RESINA Z250 A1	3M	Z250 A1	UND	40	R\$ 183,58	R\$ 7.343,20
268	RESINA Z250 A2	3M	Z250 A2	UND	40	R\$ 183,58	R\$ 7.343,20
269	RESINA Z250 A3	3M	Z250 A3,5	UND	40	R\$ 183,58	R\$ 7.343,20
270	REVELADOR DENTAL 500 ML	IODONTOSUL	FRASCO	FRA	45	R\$ 21,21	R\$ 954,45
271	ROLO AUTOCLAVE 100X100	HOSPFLX	ROLO	RLO	25	R\$ 155,66	R\$ 3.891,50
272	ROLO AUTOCLAVE 150X100	HOSPFLX	ROLO	RLO	25	R\$ 247,22	R\$ 6.180,50
273	ROLO AUTOCLAVE 170X100	HOSPFLX	ROLO	RLO	25	R\$ 265,82	R\$ 6.645,50
274	ROLO AUTOCLAVE 200X100	HOSPFLX	ROLO	RLO	25	R\$ 314,75	R\$ 7.868,75
275	ROLO AUTOCLAVE 250X100	HOSPFLX	ROLO	RLO	25	R\$ 337,34	R\$ 8.433,50
276	ROLO AUTOCLAVE 300X100	HOSPFLX	ROLO	RLO	25	R\$ 443,41	R\$ 11.085,25
277	ROLO AUTOCLAVE 350X100	HOSPFLX	ROLO	RLO	25	R\$ 566,88	R\$ 14.172,00
278	ROLO AUTOCLAVE 50X100	HOSPFLX	ROLO	RLO	25	R\$ 78,81	R\$ 1.970,25
279	ROLO AUTOCLAVE 80X100	HOSPFLX	ROLO	RLO	25	R\$ 138,76	R\$ 3.469,00
280	SACA BROCA	DX	SACA BROCA	UND	50	R\$ 56,23	R\$ 2.811,50
281	SACA PROTESE	GOLGRAN	SACA PROTESE	UND	10	R\$ 317,97	R\$ 3.179,70
282	SELANTE MAX SEAL MATIZADO	MAQUIRA	MAX SEAL	UND	100	R\$ 52,16	R\$ 5.216,00
283	SERINGA DESC. 10ML LUER LOOK C/AG	S.R	COM AGULHA	UND	1.000	R\$ 1,18	R\$ 1.180,00
284	SERINGA DESC. 20ML LUER LOOK C/AG	S.R	COM AGULHA	UND	1.000	R\$ 1,75	R\$ 1.750,00

CONSULTE O SELO

Autentico a presente fotocopia que e reproducao fiel do original. E dou fe em TEST. DA VERDADE.

Terresina-PI, 08/02/2023.

SELO: 42K85949-RAIJ - www.tjpi.jus.br/portal/extra

KEILIA FORTINHELE PASSOS-Escritorinha Autorizada

Emo:1,3,03 T.J:0,61 FMM/PI:0,24 Selo:0,26 Total:4,14 - OP:1,36

CONTRATO ADMINISTRATIVO N.º 061/2022

EM BRANCO

TERESINA CARTÓRIO 3º OFÍCIO DE NOTAS  
RUA LEONARDO BOGALHO, 222 - CORA - CEP: 44005-300 - TERESINA-PI - FONE: (85) 3221-4011 - E-MAIL: atendimento@terescartorio3.com.br

 **Cartório Terescartório 3º Ofício de Notas**  
Rua Leonardo Bogalho, 222 - Cora - CEP: 44005-300 - Teresina-PI - Fone: (85) 3221-4011 - E-mail: atendimento@terescartorio3.com.br  
Título: Aratália Gonçalves de Sampaio Pereira





285	SERINGA DESC. 3ML LUER LOOK C/AG	S.R	COM AGULHA	UND	1.000	R\$ 0,71	R\$ 710,00
286	SERINGA DESC. 5ML LUER LOOK C/AG	S.R	COM AGULHA	UND	1.000	R\$ 0,76	R\$ 760,00
287	SILANO - AGENTE DE LIGAÇÃO 5ML	MAQUIRA	FRASCO	FRA	40	R\$ 4,90	R\$ 196,00
288	SODA CLORADA 1000ML	ASFER	LITRO	LTR	100	R\$ 17,39	R\$ 1.739,00
289	STOP SILICONE C/100	MAQUIRA	PACOTE	PCT	40	R\$ 44,16	R\$ 1.766,40
290	SUGADOR DESC. DE SALIVA C/40	MAX CLEAN	PACOTE	PCT	250	R\$ 17,19	R\$ 4.297,50
291	SUGADOR ENDO.NORMAL C/20	SSPLUS	PACOTE	PCT	200	R\$ 38,62	R\$ 7.724,00
292	TACA DE BORRACHA PROFILAXIA	PREVEN	BORRACHA	UND	360	R\$ 2,70	R\$ 972,00
293	TIRAS POLIESTER C/50	QUIMIDROL	ENVELOPE	ENV	400	R\$ 2,70	R\$ 1.080,00
294	TRICRESOL FORMALINA 10ML	MAQUIRA	10ML	UND	100	R\$ 11,13	R\$ 1.113,00
295	VASELINA SOLIDA 35G	QUIMIDROL	POTE	POT	120	R\$ 12,34	R\$ 1.480,80
296	VERNIZ CAVITINE 15ML	SSWHITE	15ML	FRA	100	R\$ 42,80	R\$ 4.280,00
297	VERNIZ FLUORNIZ	SSWHITE	ESTOJO	EST	30	R\$ 68,37	R\$ 2.051,10
298	VIDRION R PO E LIQUIDO	SSWHITE	ESTOJO	EST	40	R\$ 89,09	R\$ 3.563,60
<b>VALOR TOTAL</b>							<b>R\$ 1.174.731,88</b>

LOTE III - INSTRUMENTAL ODONTOLÓGICO							
ITEM	DESCRIÇÃO	MARCA	MODELO	UND	QUANT	V. UNIT	V. TOTAL
1	ALVEOLO TOMO CURVO	SAME	CURVO	UND	40	R\$ 174,01	R\$ 6.960,40
2	ALAV. APICAL AD. DIREITA 303	SAME	APICAL	UND	20	R\$ 44,89	R\$ 897,80
3	ALAV. APICAL AD. ESQUERDA 302	SAME	APICAL	UND	20	R\$ 44,89	R\$ 897,80
4	ALAV. APICAL AD. RETA 301	SAME	APICAL	UND	20	R\$ 44,89	R\$ 897,80
5	ALAV. SELDIN AD. DIREITA 1L	SAME	SELDIN	UND	20	R\$ 44,89	R\$ 897,80
6	ALAV. SELDIN AD. ESQUERDA 1R	SAME	SELDIN	UND	20	R\$ 44,89	R\$ 897,80
7	ALAV. SELDIN AD. RETA 02	SAME	SELDIN	UND	20	R\$ 44,89	R\$ 897,80
8	ALAVANCA APEXO	SAME	APEXO	UND	30	R\$ 47,21	R\$ 1.416,30
9	ALICATE DIQUE	COOPERFLEX	DIQUE	UND	12	R\$ 186,32	R\$ 2.235,84
10	ALVEOLO TOMO RETO	SAME	RETO	UND	40	R\$ 168,44	R\$ 6.737,60
11	ARCO OSTYB DOBRAVEL	MAQUIRA	DOBRAVEL	UND	40	R\$ 21,89	R\$ 875,60
12	AVENTAL PB INFANTIL	FENIX	INFANTIL	UND	6	R\$ 1.165,44	R\$ 6.992,64
13	AVENTAL PB PACIENTE C/PT	FENIX	PACIENTE	UND	8	R\$ 1.328,04	R\$ 10.624,32
14	AVENTAL PB PROFISSI C/PT	FENIX	PROFISSIONAL	UND	8	R\$ 1.831,15	R\$ 14.649,20
15	BANDEJA 22X09X1,5	FAMI ITA	22X09X1,5	UND	80	R\$ 67,92	R\$ 5.433,60
16	BANDEJA 22X17X1,5	FAMI ITA	22X17X1,5	UND	30	R\$ 78,59	R\$ 2.357,70
17	BANDEJA 30X20X04	FAMI ITA	30X20X04	UND	12	R\$ 192,44	R\$ 2.309,28
18	BANDEJA DE COLUNA	PRISMA	COLUNA	UND	12	R\$ 762,98	R\$ 9.155,76
19	BRUNIDOR	SAME	BRUNIDOR	UND	80	R\$ 13,50	R\$ 1.080,00
20	CABO BISTURI N-3	SAME	BISTURI N-3	UND	40	R\$ 27,51	R\$ 1.100,40
21	CABO BISTURI N-4	SAME	BISTURI N-4	UND	12	R\$ 27,51	R\$ 330,12
22	CABO ESPELHO	SAME	CABO ESPELHO	UND	100	R\$ 8,14	R\$ 814,00
23	CALCADOR HOLLEMBACK	SAME	HOLLEMBACK	UND	80	R\$ 15,18	R\$ 1.214,40
24	CALCADOR INSERCAO 01	SAME	INSERCAO 01	UND	60	R\$ 15,18	R\$ 910,80
25	CALCADOR WARD	SAME	WARD	UND	80	R\$ 15,18	R\$ 1.214,40
26	CANULA ASPIRACAO	FAVA	ASPIRACAO	UND	10	R\$ 58,94	R\$ 589,40
27	CINZEL CIRURGICO	COOPERFLEX	CIRURGICO	UND	20	R\$ 32,53	R\$ 650,60
28	COLGADURA INDIVIDUAL	PREVEN	INDIVIDUAL	UND	40	R\$ 9,24	R\$ 369,60
29	CORRENTE GUARDANAPO	PREVEN	GUARDANAPO	UND	30	R\$ 14,67	R\$ 440,10
30	CUBA ASSEPSIA 08CM	FAVA	ASSEPSIA 08CM	UND	20	R\$ 32,61	R\$ 652,20
31	CURETA GRACEY	SAME	GRACEY	UND	60	R\$ 25,74	R\$ 1.544,40
32	CURETA LUCAS	SAME	LUCAS	UND	30	R\$ 25,74	R\$ 772,20
33	DESCOLADOR MOLT	SAME	MOLT	UND	20	R\$ 31,00	R\$ 620,00
34	DISCOIDE CLEOIDE	COOPERFLEX	CLEOIDE	UND	40	R\$ 17,38	R\$ 695,20
35	ESCAVADOR	SAME	ESCAVADOR	UND	80	R\$ 17,38	R\$ 1.390,40
36	ESCALPILADOR HOLLEMBACK	SAME	HOLLEMBACK	UND	120	R\$ 17,38	R\$ 2.085,60
37	ESPATULA N-24	SAME	N-24	UND	40	R\$ 22,48	R\$ 899,20
38	ESPATULA TITANEO	COOPERFLEX	TITANEO	UND	12	R\$ 109,45	R\$ 1.313,40
39	ESPELHO PLANO IODONTEC	IODONTOSUL	PLANO	UND	500	R\$ 4,54	R\$ 2.270,00
40	EST. MOLD. ALUM. PERF. C/14	TECNODENT	ALUMINIO	EST	20	R\$ 407,50	R\$ 8.150,00
41	EST. MOLD. INOX PERF. C/08	TECNODENT	INOX	EST	12	R\$ 373,26	R\$ 4.479,12
42	ESTOJO 20X10X05	FAMI ITA	20X10X05	UND	20	R\$ 300,85	R\$ 6.017,00
43	ESTOJO 26X12X06	FAMI ITA	26X12X06	UND	12	R\$ 281,35	R\$ 3.376,20

AUTENTICO A PRESENTE FOTOCOPIA QUE É REPRODUÇÃO FIEL DO ORIGINAL. E DOU FÉ EM TEST. DA VERDADE.

Teresina - PI, 08/02/2023.

SELO: AKB99A7-RBOP - www.tjpi.jus.br/portalextra

KEILA FONTINELE PASSOS - Escrevente Autorizada

Emo13,03 TJ:0,61. EMBP/P10,24. Selo:0,26 Total:4,14 - OP:13

CONTRATO ADMINISTRATIVO Nº 061/2022

CONSULTE O SELO

3º OFÍCIO DE NOTAS  
Keila Fontinele Passos  
Escrva

EMBRANCO

44	ESTOJO 28X14X06	FAMI ITA	28X14X06	UND	12	R\$ 407,23	R\$ 4.886,76
45	EXPLORADOR N.05	SAME	N.05	UND	200	R\$ 19,65	R\$ 3.930,00
46	EXPLORADOR N.47	SAME	N.47	UND	20	R\$ 19,65	R\$ 393,00
47	FORCEPS ADULTO N.01	PRODONTO	ADULTO	UND	40	R\$ 182,42	R\$ 7.296,80
48	FORCEPS ADULTO N.101	PRODONTO	ADULTO	UND	20	R\$ 182,42	R\$ 3.648,40
49	FORCEPS ADULTO N.150	PRODONTO	ADULTO	UND	40	R\$ 182,42	R\$ 7.296,80
50	FORCEPS ADULTO N.151	PRODONTO	ADULTO	UND	40	R\$ 182,42	R\$ 7.296,80
51	FORCEPS ADULTO N.16	PRODONTO	ADULTO	UND	40	R\$ 182,42	R\$ 7.296,80
52	FORCEPS ADULTO N.17	PRODONTO	ADULTO	UND	40	R\$ 182,42	R\$ 7.296,80
53	FORCEPS ADULTO N.18L	PRODONTO	ADULTO	UND	40	R\$ 182,42	R\$ 7.296,80
54	FORCEPS ADULTO N.18R	PRODONTO	ADULTO	UND	40	R\$ 182,42	R\$ 7.296,80
55	FORCEPS ADULTO N.65	PRODONTO	ADULTO	UND	30	R\$ 182,42	R\$ 5.472,60
56	FORCEPS ADULTO N.69	PRODONTO	ADULTO	UND	30	R\$ 182,42	R\$ 5.472,60
57	FORCEPS INFANTIL N.01	PRODONTO	INFANTIL	UND	20	R\$ 182,42	R\$ 3.648,40
58	FORCEPS INFANTIL N.150	PRODONTO	INFANTIL	UND	20	R\$ 182,42	R\$ 3.648,40
59	FORCEPS INFANTIL N.151	PRODONTO	INFANTIL	UND	10	R\$ 182,42	R\$ 1.824,20
60	FORCEPS INFANTIL N.16	PRODONTO	INFANTIL	UND	10	R\$ 182,42	R\$ 1.824,20
61	FORCEPS INFANTIL N.17	PRODONTO	INFANTIL	UND	10	R\$ 182,42	R\$ 1.824,20
62	FORCEPS INFANTIL N.18L	PRODONTO	INFANTIL	UND	10	R\$ 182,42	R\$ 1.824,20
63	FORCEPS INFANTIL N.18R	PRODONTO	INFANTIL	UND	10	R\$ 182,42	R\$ 1.824,20
64	FORCEPS INFANTIL N.65	PRODONTO	INFANTIL	UND	10	R\$ 182,42	R\$ 1.824,20
65	FORCEPS INFANTIL N.69	PRODONTO	INFANTIL	UND	10	R\$ 182,42	R\$ 1.824,20
66	GRAMPO N-200	MAQUIRA	N-200	UND	12	R\$ 33,69	R\$ 404,28
67	GRAMPO N-201	MAQUIRA	N-201	UND	12	R\$ 33,69	R\$ 404,28
68	GRAMPO N-202	MAQUIRA	N-202	UND	12	R\$ 33,69	R\$ 404,28
69	GRAMPO N-203	MAQUIRA	N-203	UND	12	R\$ 33,69	R\$ 404,28
70	GRAMPO N-204	MAQUIRA	N-204	UND	12	R\$ 33,69	R\$ 404,28
71	GRAMPO N-205	MAQUIRA	N-205	UND	12	R\$ 33,69	R\$ 404,28
72	GRAMPO N-206	MAQUIRA	N-206	UND	12	R\$ 33,69	R\$ 404,28
73	GRAMPO N-207	MAQUIRA	N-207	UND	12	R\$ 33,69	R\$ 404,28
74	GRAMPO N-208	MAQUIRA	N-208	UND	12	R\$ 33,69	R\$ 404,28
75	GRAMPO N-209	MAQUIRA	N-209	UND	12	R\$ 33,69	R\$ 404,28
76	GRAMPO N-210	MAQUIRA	N-210	UND	12	R\$ 33,69	R\$ 404,28
77	GRAMPO N-211	MAQUIRA	N-211	UND	12	R\$ 33,69	R\$ 404,28
78	GRAMPO N-212	MAQUIRA	N-212	UND	12	R\$ 33,69	R\$ 404,28
79	INSTRUMENTO RESINA C/3	JON	RESINA	UND	12	R\$ 50,55	R\$ 606,60
80	KIT.ENDO IRRIG.S/SERINGA	ULTRADENT	S/SERINGA	KIT	12	R\$ 149,42	R\$ 1.793,04
81	LIMA OSSO N-02	SAME	OSSO N-02	UND	20	R\$ 84,20	R\$ 1.684,00
82	PINÇA ADSON C/DENTE	COOPERFLEX	ADSON	UND	12	R\$ 26,41	R\$ 316,92
83	PINÇA ADSON S/DENTE	COOPERFLEX	ADSON	UND	12	R\$ 26,41	R\$ 316,92
84	PINÇA ALGODAO INFANTIL PRATA	COOPERFLEX	ALGODAO INFANTIL PRATA	UND	100	R\$ 25,81	R\$ 2.581,00
85	PINÇA ALLIS	COOPERFLEX	ALLIS	UND	12	R\$ 25,81	R\$ 309,72
86	PINÇA BACKAUS	COOPERFLEX	BACKAUS	UND	12	R\$ 56,13	R\$ 673,56
87	PINÇA DENTE RATO 14CM	COOPERFLEX	DENTE RATO	UND	20	R\$ 32,53	R\$ 650,60
88	PINÇA DIETRICH 16CM	COOPERFLEX	DIETRICH	UND	12	R\$ 97,76	R\$ 1.173,12
89	PINÇA DISSECCAO 14CM	COOPERFLEX	DISSECCAO	UND	20	R\$ 26,66	R\$ 533,20
90	PINÇA GRAMPO	COOPERFLEX	GRAMPO	UND	12	R\$ 154,85	R\$ 1.858,20
91	PINÇA HEMOSTATICA	COOPERFLEX	HEMOSTATICA	UND	20	R\$ 36,21	R\$ 724,20
92	PINÇA KELLY 14CM	COOPERFLEX	KELLY	UND	10	R\$ 54,22	R\$ 542,20
93	PINÇA KELLY 15CM	COOPERFLEX	KELLY	UND	10	R\$ 52,46	R\$ 524,60
94	PORTA AGULHA MATHIEU 14CM	COOPERFLEX	MATHIEU	UND	20	R\$ 98,36	R\$ 1.967,20
95	PORTA AGULHA MAYO HEGAR 14CM	COOPERFLEX	MAYO HEGAR	UND	40	R\$ 62,21	R\$ 2.488,40
96	PORTA ALGODAO C/MOLA	FAVA	C/MOLA	UND	20	R\$ 154,36	R\$ 3.087,20
97	PORTA ALGODAO S/MOLA	FAVA	S/MOLA	UND	20	R\$ 138,23	R\$ 2.764,60
98	PORTA AMALGAMA MICRO	COOPERFLEX	MICRO	UND	100	R\$ 57,23	R\$ 5.723,00
99	PORTA DYCAL	SAME	DYCAL	UND	120	R\$ 13,50	R\$ 1.620,00
100	PORTA MATRIZ TOFFLEMIRE	COOPERFLEX	TOFFLEMIRE	UND	60	R\$ 48,91	R\$ 2.934,60
101	SERINGA CARPULE MED COMPANY L.M.A	COOPERFLEX	CARPULE	UND	80	R\$ 98,23	R\$ 7.858,40
102	SERINGA ENDODONTICA***DUFLEX	SSWHITE	ENDODONTICA	UND	12	R\$ 184,31	R\$ 2.211,72
103	SINDESMOTOMO	SAME	SINDESMOTOMO	UND	60	R\$ 16,84	R\$ 1.010,40
104	TAMBOR 16X14 FAVA	FAMI ITA	TAMBOR 16X14	UND	12	R\$ 173,26	R\$ 2.079,12
105	TESOURA CIRURGICA 15CM	COOPERFLEX	CIRURGICA 15CM	UND	40	R\$ 43,47	R\$ 1.738,80
106	TESOURA GOLDMAN FOX	COOPERFLEX	GOLDMAN FOX	UND	20	R\$ 50,52	R\$ 1.010,40

**CONSULTE O SELO**

**REPRODUÇÃO DE NOTAS**

**3º OFÍCIO DE NOTAS**  
Kaila Fontinele Passos  
www.tjpi.jus.br/portalextra

**Autentico a presente fotocópia que é reprodução fiel do original. E dou fé em test. da verdade.**  
Teresina-PI, 08/02/2023.  
Selo: AER0998-8688 - www.tjpi.jus.br/portalextra

**Kaila Fontinele Passos** - Escrevente Autorizada  
Encl: 03 TJO: 0,61 FIMP/PI: 0,24 Selo: 0,26 Total: 1,11 - op: 13  
CONTRATO ADMINISTRATIVO N° 061/2022

EM BRANCO



Cartório  
de Notas  
de São Paulo

TERESINA CARTÓRIO 3º OFÍCIO DE NOTAS

Rua Lamer Neyres, 1133 - Casa - CEP: 04088-300 - Teresópolis, RJ - Fone: (021) 2722-0111 - E-mail: [teresina@teresinacartorio.com.br](mailto:teresina@teresinacartorio.com.br)  
Titular: Antônia Gonçalves de Sarmato Pereira

107	TESOURA IRIS CURVA 11CM	COOPERFLEX	IRIS CURVA	UND	80	R\$ 26,41	R\$ 2.112,80
108	TESOURA IRIS RETA 11CM	COOPERFLEX	IRIS RETA	UND	80	R\$ 26,41	R\$ 2.112,80
109	TESOURA METZEMBAUN	COOPERFLEX	METZEMBAUN	UND	12	R\$ 53,32	R\$ 639,84
<b>VALOR TOTAL</b>						<b>R\$</b>	<b>273.963,74</b>

LOTE IV - EQUIPAMENTOS ODONTOLÓGICOS							
ITEM	DESCRIÇÃO	MARCA	MODELO	UND	QUNT	V. UNIT	V. TOTAL
1	AMALGAMADOR CAPSULADO	KONDENTECH	YG-100	UND	8	R\$ 1.484,26	R\$ 11.874,08
2	APARELHO DE RAIOS X 70KV ODONTOLÓGICO	XDENT	X70 MOVEI	UND	2	R\$ 19.782,68	R\$ 39.565,36
3	APARELHO JETSONIC (PROFI COMPLETO)	KONDENTECH	SCALER JET	UND	2	R\$ 3.928,82	R\$ 7.857,64
4	AUTOCLAVE HORIZONTAL DIGITAL 21L	ECEL	DIGITAL	UND	3	R\$ 11.072,49	R\$ 33.217,47
5	BIOMBO DE CHUMBO P/RAIO X ODONTOLÓGICO	NMARTINS	CHUMBO	UND	2	R\$ 6.525,38	R\$ 13.050,76
6	BOMBA A VACUO 1/2HP P/ATÉ 2 CONSULTÓRIOS	EVOTECH	VACUO 1/2HP	UND	3	R\$ 9.801,45	R\$ 29.404,35
7	CÂMARA ESCURA S/ILUMINAÇÃO	ESSENCE	CÂMARA ESCURA	UND	5	R\$ 511,64	R\$ 2.558,20
8	CANETA ALTA ROTAÇÃO INTRA	DX	ALTA ROTAÇÃO	UND	10	R\$ 902,97	R\$ 9.029,70
9	CENTRIFUGA P/CROMO E OURO	ESSENCE	CROMO E OURO	UND	3	R\$ 2.469,27	R\$ 7.407,81
10	COMPRESSOR ODONTOLÓGICO 45LT ISENTO DE ÓLEO	EVOTECH	ISENTO DE ÓLEO	UND	4	R\$ 11.673,27	R\$ 46.693,08
11	CONSULTÓRIO ODONTOLÓGICO COMPLETO	DENTEMED	PRIME 5 FLEX	KIT	3	R\$ 27.107,82	R\$ 81.323,46
12	CONTRA ÂNGULO INTRA	DX	INTRA	UND	15	R\$ 990,41	R\$ 14.856,15
13	CORTADOR (RECORTADOR) DE GESSO	OGP	CORTADOR	UND	3	R\$ 3.751,12	R\$ 11.253,36
14	DESTILADOR DE ÁGUA	EVOTECH	DESTILADOR	UND	3	R\$ 2.269,52	R\$ 6.808,56
15	ESCOVÓDROMO C/3 PIAS PERSONALIZADO C/TIMBRE DO MUNICÍPIO	MODELO MOVEIS	ESCOVÓDROMO	UND	3	R\$ 10.127,39	R\$ 30.382,17
16	FOTOPOLIMERIZADOR KIT.BAIXA E ALTA ROTAÇÃO INTRA	KONDENTECH	LED-5	UND	8	R\$ 1.232,65	R\$ 9.861,20
17	MICRO-MOTOR INTRA	DX	INTRA	UND	8	R\$ 3.651,17	R\$ 29.209,36
18	MOTOR DE BANCADA	BELTEC	DE BANCADA	UND	3	R\$ 2.407,90	R\$ 7.223,70
19	MOTOR ENDODONTICO (P/LIMA ROTATÓRIO)	SCHUSTER	ENDODONTICO	UND	2	R\$ 15.815,51	R\$ 31.631,02
20	MOCHO A GAS	MODELO MOVEIS	A GAS	UND	5	R\$ 1.774,00	R\$ 8.870,00
21	MOTOR ENDODONTICO (P/LIMA ROTATÓRIO)	SCHUSTER	ENDODONTICO	UND	2	R\$ 15.815,51	R\$ 31.631,02
22	PLASTIFICADORA A VACUO	PROTECNIC	A VACUO	UND	3	R\$ 3.982,89	R\$ 11.948,67
23	POLIDORA DE ALTA ROTAÇÃO P/CROMO	ESSENCE	ALTA ROTAÇÃO	UND	2	R\$ 7.954,50	R\$ 15.909,00
24	PRENSA HIDRÁULICA	VRC	HIDRÁULICA	UND	5	R\$ 4.016,04	R\$ 20.080,20
25	SELADORA 18CM C/SUORTE	ESSENCE	C/SUORTE	UND	5	R\$ 1.488,77	R\$ 7.443,85
						<b>R\$</b>	<b>497.383,65</b>

LOTE V - SAMU							
ITEM	DESCRIÇÃO	MARCA	MODELO	UND	QUNT	V. UNIT	V. TOTAL
1	ELETRODO ADULTO/PEDIATRICO C/50 P/ECG	SKINTACT	ADULTO/PEDIATRICO	PCT	250	R\$ 40,37	R\$ 10.092,50
2	ASPIRADOR CIRURGICO 5LT	ASPIRATEX	HR-6005	UND	3	R\$ 3.672,49	R\$ 11.017,47
3	AMBU ADULTO	PROTEC	ADULTO	UND	20	R\$ 350,18	R\$ 7.003,60
4	AMBU INFANTIL	PROTEC	INFANTIL	UND	20	R\$ 350,18	R\$ 7.003,60
5	BANDAGEM TRIANGULAR TODOS OS TAMANHOS	PRIMO	TRIANGULAR	PCT	50	R\$ 93,73	R\$ 4.686,50
6	CÂMULA DE GUEDEL (de cada tamanho)	GOODCOME	GUEDEL	UND	108	R\$ 6,27	R\$ 677,16
7	COLAR CERCICAL ADULTO	PRIMO	ADULTO	UND	36	R\$ 28,09	R\$ 1.011,24
8	COLAR CERCICAL INFANTIL	PRIMO	INFANTIL	UND	36	R\$ 28,09	R\$ 1.011,24
9	CAPA DE CHUVA	BRASCAMP	AMARELA	UND	50	R\$ 93,30	R\$ 4.665,00
10	CILINDRO DE O2 GRANDE	PROTEC	O2 GRANDE	UND	5	R\$ 5.488,56	R\$ 27.442,80
11	CILINDRO DE O2 PEQUENO	PROTEC	O2 PEQUENO	UND	5	R\$ 2.385,46	R\$ 11.927,30

AUTENTICO A PRESENTE FOTOCOPIA QUE É REPRODUÇÃO FIEL DO ORIGINAL. E DOU FE EM TEST. Teresina-PI, 08/02/2023. SELO: AER89949-GG94 - www.tjpi.jus.br/portalextra  
KEILA FORTINELE PASSOS - Escrivã Autorizada  
Eml:13,03 TJ:0,61 FIMP/PI:0,24 Selo:0,26 Total:4,14 - Op:13  
CONTRATO ADMINISTRATIVO N.º 061/2022

CONSULTE O SELO DIGITAL  
CANTOR DE HISTÓRIAS SAMPAIO  
OFÍCIO DE NOTAS  
Marta Fortinele Passos  
OFÍCIO DE NOTAS

EM BRANCO

12	DESFIBRILADOR	CMOS DRAKE	BIFASCO VIVER	UND	2	R\$ 22.983,51	R\$ 45.967,02
13	EXTINTOR DE INCENDIO	RESIL	PÓ ABC	UND	15	R\$ 703,37	R\$ 10.550,55
14	MASCARA P/ RESPIRAÇÃO BOCA / BOCA	MD	BOCA / BOCA	UND	25	R\$ 266,55	R\$ 6.663,75
15	ÓCULOS DE PROTEÇÃO	SUPERMEDY	INCOLOR	UND	144	R\$ 17,66	R\$ 2.543,04
16	PRANCHA LONGA ADULTO	PRIMO	COMPENSADO	UND	10	R\$ 935,72	R\$ 9.357,20
17	PRANCHA LONGA INFANTIL	PRIMO	COMPENSADO	UND	10	R\$ 775,93	R\$ 7.759,30
18	RADIO MÓVEL	MOTOROLA	DGM5000	UND	10	R\$ 762,98	R\$ 7.629,80
19	RADIO PORTAL C/ ACESSORIOS	MOTOROLA	MTP3550	UND	15	R\$ 399,81	R\$ 5.997,15
20	TALAS LIXÍVEIS	PRIMO	ARAMADA	UND	150	R\$ 29,62	R\$ 4.443,00
<b>VALOR TOTAL</b>						<b>R\$</b>	<b>187.449,22</b>

### CLÁUSULA TERCEIRA – DA VIGÊNCIA E ALTERAÇÕES

- 3.1. Este Contrato tem vigência 12 (doze) meses, contados de sua assinatura.
- 3.2. Compete as partes, de comum acordo, nos termos previstos neste instrumento, na Lei nº 8.666/93 e outras disposições legais, realizar por escrito através de Termo Aditivo, alterações contratuais que julgarem convenientes. Sendo reservado à Administração Pública, na busca pelo interesse administrativo, alterar unilateralmente a presente pacto, conforme permissivo legal.
- 3.3. O Contrato firmado poderá ser prorrogado, caso se enquadre na prerrogativa prevista no inciso II do art. 57 da Lei nº 8.666/93, desde que seja interessa das partes envolvidas e sejam preservadas todas as vantagens para a municipalidade, cumpridas as formalidades legais.
- 3.4. A Contratada se obriga a aceitar nas mesmas condições contratuais os acréscimos ou supressões que se fizerem necessários em até 25% (vinte e cinco por cento) do valor inicial atualizado do Contrato, conforme dispõe o art. 65, § 1º, da Lei nº 8.666/93.

### CLÁUSULA QUARTA – DA CLASSIFICAÇÃO ORÇAMENTÁRIA E EMPENHO

- 4.1. Os recursos financeiros para a despesa decorrente desta contratação correm por conta do Município de Buriti Bravo/MA, devidamente assegurados com a seguinte dotação orçamentária: Fonte dos Recursos: Recursos Próprios, FUS, Transferências de Recursos do fundo Nacional de Saúde - FNS e transferência do fundo Estadual de Saúde, Convênios e repasses vinculados a Saúde e Outros.

### CLÁUSULA QUINTA – DAS OBRIGAÇÕES DA PARTE CONTRATADA

- 5.1. Para a execução deste contrato, entre outras, constituem obrigações da Contratada:
  - a) Fornecer o objeto da presente licitação, de acordo com as especificações constantes do Termo de Referência e edital, inclusive no que tange aos prazos, condições e locais de entrega, mediante solicitação de fornecimento feito pelo Município sob pena de rescisão de contrato.
  - b) Responsabilizar-se pelas despesas decorrentes da entrega do objeto desta licitação, inclusive materiais, mão de obra, locomoção, transporte, seguros de acidentes, impostos, contribuições previdenciária, encargos trabalhistas, comerciais e outras decorrentes de sua execução.
  - c) Zelar pela fiel execução do ajuste contratual, utilizando-se todos os recursos materiais e humanos necessários para tanto.
  - d) Responder por quaisquer danos, perdas ou prejuízos, causados ao Contratante ou a terceiros, por dolo ou culpa, na execução do contrato, bem como, por qualquer que venha a ser causados por seus prepostos, em idênticas hipóteses.

AUTENTICO A PRESENTE FOTOCOPIA QUE É REPRODUÇÃO FIEL DO ORIGINAL. E DOU FEI EM TEST. DA VERDADE.

TERESINA-PI, 08/02/2023.

SELO: FEK8956-PVJV - www.tjpi.jus.br/portalextra

KEILA FONTINELE PASSOS - Escrevente Autorizada

Emo 1.3.03 TJ:0.61 FMMP/PI:0.24 Sel:PR926; E-Proc:40145 - 0P.13

CONTRATO ADMINISTRATIVO N° 061/2022

CONSULTE SELO DIGITAL

EM BRANCO



- e) A Contratada comprometer-se-á a dar total garantia quanto a qualidade dos produtos fornecidos, bem como efetuar a substituição, totalmente às suas expensas, de qualquer material fornecido fora das especificações constantes da proposta apresentada, quando requisitado pelo Contratante.
- f) Comunicar imediatamente, por escrito, ao Contratante, através da fiscalização do contrato, qualquer anormalidade verificada, como também informar à Administração, no prazo máximo de 24 (vinte e quatro) horas que antecede a data da entrega, os motivos que impossibilitem o cumprimento do prazo previsto, com a devida comprovação.
- g) Assumir todas e quaisquer reclamações e arcar com os ônus decorrentes de ações judiciais, por prejuízos avidos e originados da execução do Contrato, e que sejam ajuizados contra o Contratante por terceiros.
- h) Manter durante todo o período de vigência do contrato, todas as condições que ensejaram a sua habilitação na licitação e contratação.
- i) Não transferir a terceiros, por qualquer forma, nem mesmo parcialmente, as obrigações assumidas, nem subcontratar qualquer das prestações a que está obrigada, exceto nas condições autorizadas no Termo de Referência ou no Termo de Contrato.

**CLÁUSULA SEXTA – DAS OBRIGAÇÕES DA PARTE CONTRATANTE**

6.1. São obrigações do Município de Buriti Bravo/MA, por intermédio de suas secretarias, fundos e órgãos:

- a) Atestar os produtos adjudicados, verificando as condições de entrega, conferindo a compatibilidade das especificações constantes da Nota Fiscal com a Nota de Empenho e atestando seu recebimento.
- b) Permitir o acesso dos empregados da licitante vencedora às dependências do Contratante para a entrega dos materiais proporcionando todas as facilidades para que o fornecedor possa cumprir suas obrigações dentro das normas e condições ora ajustadas.
- c) Promover, por meio de servidores especialmente designados, o acompanhamento e a fiscalização da execução do Contrato Administrativo sob os aspectos quantitativos e qualitativos, dando aceite observando o detalhamento contido neste Termo ou devolvendo para substituição, os que porventura não atenderem as descrições e especificações exigidas, sem ônus para o Contratante.
- d) Efetuar o pagamento dos bens fornecidos pela Contratada, em até 30 (trinta) dias após recebimento definitivos dos produtos e após atesto da Nota Fiscal/Fatura pelo fiscal, comprovando o efetivo fornecimento dos produtos.
- e) Exigir o cumprimento de todas as obrigações assumidas pelo Contratado, de acordo com as cláusulas contratuais e os termos de sua Proposta de Preços.

**CLÁUSULA SÉTIMA – DO REGIME DE EXECUÇÃO E FORMA DE PRESTAÇÃO DO SERVIÇO**

- 7.1. Os serviços deverão ser prestados diretamente nos locais indicados na Ordem de serviço, de acordo com a necessidade de consumo, até a quantidade limite contratada, no prazo de até 05 (cinco) dias contados da data de entrega da Nota do Empenho e Autorização de serviço ao fornecedor, sem qualquer acréscimo adicional para a Administração independentemente da quantidade solicitada.
- 7.2. A prestação dos serviços será provisoriamente, a partir da ordem, para efeito de verificação da conformidade com as especificações constantes do edital e da proposta e, em seguida, definitivamente,

CARTÓRIO TRILÍNGÜES SAIMPAN  
3º OFÍCIO DE NOTAS  
Keila Fontinele Passos  
Escritório de Notas  
Tribalida

CARTÓRIO 3º OFÍCIO DE NOTAS  
CONSULTE O SELO  
CARTÓRIO

AUTENTICO A PRESENTE FOTOCOPIA QUE É REPRODUÇÃO FIEL DO ORIGINAL, E DOU FE. EM TEST. DA VERDADE.  
Teresina-PI, 08/02/2023  
SELO: AFR9953-PIED - www.tjpi.jus.br/portalestra  
KEILA FONTINELE PASSOS - Escrevente Autorizada  
Eml:1.3, 03 Tj:0, 61 FMM/PI:0, 24 Selo:0, 26 Total:4, 14 - OP:13  
CONTRATO ADMINISTRATIVO N 081/2022

EM BRANCO

após a verificação da conformidade dos mesmos e sua consequente aceitação, que se dará até 05 (cinco) dias úteis do recebimento provisório.

7.3. Acaso insatisfatória a verificação dos produtos, será lavrado termo de recusa dos mesmos, no qual se consignará as desconformidades verificadas, devendo ser substituído, no prazo máximo a ser determinado pelo setor competente, contados da comunicação formal da Administração do Setor à Contratada, sob pena de aplicação das punições previstas nestes instrumentos.

#### CLÁUSULA OITAVA – DO PAGAMENTO

8.1. O pagamento será realizado pelo setor competente da Prefeitura Municipal de Buriti Bravo/MA, até 30 dias após a solicitação que deverá ser protocolada até o 5º (quinto) dia do mês subsequente ao fornecimento definitivo dos bens, acompanhado da nota fiscal/fatura, emitida juntamente com recibo em 04 (quatro) vias de igual valor, cópia do contrato/nota de empenho, cópia das certidões de regularidade junto ao INSS e FGTS certidões conjunta de dívida ativa e débitos fiscais junto à união, certidão negativa de débitos junto a fazenda estadual, certidão negativa de débitos municipais, ordem de fornecimento do objeto, firmado pela autoridade competente, e em conformidade com o disposto no art. 40, inciso XIV, alínea "a" da Lei 8.666/93.

8.2. As notas fiscais/faturas que apresentarem incorreções serão devolvidas à contratada e neste caso o vencimento dar-se-á no prazo de 30 (trinta) dias, contados da apresentação da documentação devidamente corrigida e válida, não ocorrendo neste caso, quaisquer ônus por parte da Administração.

8.3. Nenhum pagamento será efetuado aos adjudicatários enquanto pendente de liquidação ou qualquer obrigação financeira que lhe for imposta em virtude de penalidade ou falta de entrega dos produtos e/ou prestação dos serviços.

#### CLÁUSULA NONA – DO REAJUSTE DOS PREÇOS E ATUALIZAÇÃO MONETÁRIA

9.1. Não haverá reajustamento nos preços propostos, salvo, se por razões supervenientes, os prazos ultrapassarem o período de 12 (doze) meses a partir da data base e serão realizados conforme os procedimentos:

a) O índice de reajuste será o Índice de Preços ao Consumidor Amplo – IPCA, instituído pelo IBGE (Instituto Brasileiro de Geografia e Estatística).

b) A data base adotada será a data 01 (um) ano posterior ao início da vigência contratual.

c) Para o cálculo do reajustamento será utilizada a seguinte fórmula:

$$R = V \times I - I_0 = \text{onde:}$$

R - Valor do reajustamento calculado;

V - Valor contratual do objeto a ser reajustados;

I - Índice (IPCA), correspondente a data do reajuste (12 meses da data base);

I<sub>0</sub> - Índice (IPCA), correspondente à data base.

9.2. Somente ocorrerá este reajuste para as parcelas que ultrapassem o período mencionado e caso o adimplemento da obrigação das parcelas a realizar não estejam atrasadas por culpa da Contratada, conforme solicitações de fornecimento realizadas pelo Contratante.

AUTENTICO A PRESENTE FOTOCOPIA QUE É REPRODUÇÃO FIEL DO ORIGINAL. E DOU FE. EM TEST. DA VERDADE.  
Teresina-PI, 08/02/2023.  
SELO: AK8992-U20D - www.tjpi.jus.br/portalestra  
KEILA FONTINELE PASSOS - Escrevente Autorizada  
Emo:1,3,03 T:J:0,61 EMMP/PI:0,24 Selo:0,26 Total:4,14 - OP:13  
CONTRATO ADMINISTRATIVO N° 061/2022

CONSULTE O SELO FISCAL

EM BRANCO

9.3. No caso de atraso ou não divulgação do índice de reajustamento, o Contratante pagará à Contratada a importância calculada pelo índice anual vigente, liquidando a diferença correspondente tão logo seja divulgado o índice definitivo.

9.4. Caso o índice estabelecido para reajustamento venha a ser extinto ou de qualquer forma não possa mais ser utilizado, será adotado em substituição, mediante aditamento do Contrato, o que vier a ser determinado pela legislação então em vigor.

9.5. Na ausência de previsão legal quanto ao índice substituto, as partes elegerão novo índice oficial, para reajustamento do preço do valor remanescente.

#### CLÁUSULA DÉCIMA – DA FISCALIZAÇÃO

10.1. A fiscalização da execução desta avença será exercida por fiscal de contrato ou equipe de fiscais designados pela Administração municipal. O fiscal designado anotará em registro próprio todas as ocorrências relacionadas com a execução do objeto contrato, indicando dia, mês e ano, bem como o nome dos funcionários eventualmente envolvidos, determinando o que for necessário à regularização das faltas ou defeitos observados e encaminhando os apontamentos à autoridade competente para as providências cabíveis as ocorrências de quaisquer fatos que, a seu critério, exijam medidas corretivas por parte da mesma, conforme art. 58, inciso III, e art. 67, § 1º e § 2º da Lei nº 8.666/93.

#### CLÁUSULA DÉCIMA PRIMEIRA – DAS PENALIDADES ADMINISTRATIVAS

11.1. A Contratada estará sujeita à imputação das penalidades, conforme decidir a autoridade competente em caso de cometimento de infração administrativa nos termos da Lei nº 8.666/93, ante a eventual inexecução total ou parcial das obrigações assumidas, garantidas a prévia defesa, a Administração poderá aplicar a Contratada, sem prejuízo da responsabilidade civil e criminal, às seguintes sanções:

- a) Advertência por faltas leves, assim entendidas aquelas que não acarretem prejuízos significativos para ao Contratante.
- b) Multa moratória de 0,5% (cinco décimos por cento) do valor do contrato por dia de atraso injustificado na providência necessária e de 1,0% (um por cento) por dia, após o trigésimo dia de atraso acumulada com as multas cominatórias abaixo:
  - b.1) Multa de 5,0% (cinco por cento) do valor do total do contrato por faltas médias, assim entendidas aquelas que acarretam transtornos significativos e, na sua reincidência, esse percentual será de 10% (dez por cento).
  - b.2) Multa de 10,0% (dez por cento) do valor total do contrato, nas hipóteses de inexecução total, com ou sem prejuízo para o ente público contratante.
- c) Suspensão temporária do direito de participar em licitação ou impedimento de contratar com a entidade licitante e descredenciamento no SICAF, por prazo não superior a 02 (dois) anos, entre outras, nas hipóteses:
  - c.1) Convocado dentro do prazo de validade da sua proposta, não celebrar o contrato.
  - c.2) Ensejar injustificado retardamento da execução de seu objeto.
  - c.3) Não manter a Proposta de Preços apresentada no certame licitatório.

AUTENTICO A PRESENTE FOTOCOPIA QUE É REPRODUÇÃO FIEL DO ORIGINAL. E DOU FE: EM TEST. DA VERDADE.  
Teresina-PI, 08/02/2023.  
SELO: AEX9963-JITQ - www.tjpi.jus.br/portalextra  
KEILA FORTINELE PASSOS - Escrevente Autorizada  
Esel: 3, 03, TJ: 0, 61, EMMP/PI: 10, 24 Selo: 0, 26 Total: 4, 14 - OP: 139AR  
CONTRATO ADMINISTRATIVO Nº 081/2022

3º OFÍCIO DE NOTAS  
Keila Fortinele Passos  
Escrevente Autorizada  
CONSULTE O SELO  
DIGITAL

EM BRANCO

- c.4) Falhar gravemente na execução do contrato.
- c.5) Na reiteração excessiva de mesmo comportamento já punido ou omissão de providências para reparação de erros.
- d) Declaração de inidoneidade para licitar ou contratar com a Administração Pública, enquanto perdurarem os motivos determinantes da punição ou até que seja promovida a reabilitação perante a própria autoridade que aplicou a penalidade, que será concedida sempre que a Contratada ressarcir a Contratante pelos prejuízos causados, entre outros comportamentos e em especial quando:
  - d.1) Apresentar documentação falsa exigida para o certame.
  - d.2) Comportar-se de modo inidôneo.
  - d.3) Cometer fraude fiscal.
  - d.4) Fraudar na execução do contrato.

11.2. Também fica sujeito às penalidades do art. 87, incisos III e IV, Lei de Licitações e Contratos Administrativos, a Contratada que:

- a) Tenha sofrido condenação definitiva por praticar, por meio doloso, fraude fiscal no recolhimento de quaisquer tributos.
- b) Tenha praticado atos ilícitos visando a frustrar os objetivos da licitação.
- c) Demonstre não possuir idoneidade para contratar com a Administração em virtude de atos ilícitos praticados.

11.3. A aplicação de qualquer das penalidades previstas realizar-se-á em processo administrativo, no qual será assegurado o contraditório e a ampla defesa à Contratada, com comunicações realizadas por meio do Diário Oficial do Município, observando-se o procedimento previsto na Lei n° 8.666/93.

11.4. A autoridade competente, na aplicação das sanções, levará em consideração a gravidade da conduta do infrator, o caráter educativo da pena, bem como o dano causado à Contratante, observado o princípio da proporcionalidade.

11.5. As multas poderão ser cominadas de forma cumulativa.

11.6. Os valores das multas aplicadas serão descontados "ex-officio" de qualquer crédito existente da Contratada, junto ao Município Contratante, ou cobrado administrativa ou judicialmente.

**CLÁUSULA DÉCIMA SEGUNDA – DA RESCISÃO CONTRATUAL**

12.1. Constituem motivos para rescisão do contrato as hipóteses previstas nos artigos 77 e 78 da Lei n° 8.666/93.

12.2. O presente ajuste poderá ser rescindido unilateralmente ou por acordo entre as partes nas formas e condições definidas na legislação vigente.

12.3. Para a rescisão unilateral a Contratante deve proceder a notificação da empresa Contratada, por escrito, concedendo prazo mínimo de 05 (cinco) dias corridos para apresentação de suas razões, sem

AUTENTICO A PRESENTE FOTOCÓPIA QUE É REPRODUÇÃO FIEL DO ORIGINAL. E DOU FE. EM TEST. DA VERDADE.  
Teresina-PI, 08/02/2023.  
SELO: ABR899-94-AAHE - www.tjpi.jus.br/portalextra  
KEILA FONTINELE PASSOS - Escrivente Autorizada  
Emcl:3, 03 TJ:0, 61 FMM/PI:0, 24 Selo:0, 26 Total:4, 14 - OP:133  
CONTRATO ADMINISTRATIVO N° 081/2022

3º OFÍCIO DE NOTAS  
Keila Fontinele Passos  
Escrivente Autorizada  
3º OFÍCIO DE NOTAS

CONSULTE O SELO  
DA  
PREFEITURA

EM BRANCO



que lhe caiba qualquer ônus. Dispensa-se este prazo quando o motivo da rescisão for imputável à Contratada.

12.4. Por meio deste ajuste, as partes interessadas reconhecem os direitos da Administração, em caso de rescisão administrativa prevista no art. 77 da Lei nº 8.666/93.

**CLÁUSULA DÉCIMA TERCEIRA – DA LEGISLAÇÃO APLICADA E CASOS OMISSOS**

13.1. Este Contrato Administrativo será regido pelas normas presentes na Lei nº 8.666, de 21 de junho de 1993; Lei nº 10.520, de 17 de julho de 2002; legislações complementares; regulando-se pelas suas cláusulas e pelos preceitos de direito público, aplicando-lhes, supletivamente, os princípios da teoria geral dos contratos e as disposições de direito privado.

13.2. Os instrumentos legais mencionados no item anterior, bem como os princípios que regem a atuação da Administração Pública e as normas relativas a contratos, devem dirimir os casos omissos eventualmente identificados no curso da execução contratual.

**CLÁUSULA DÉCIMA QUARTA – DAS CONDIÇÕES DE REGULARIDADE**

14.1. A Contratada se obriga a manter, durante toda a execução do ajuste, em compatibilidade com as obrigações a serem assumidas, todas as condições de habilitação e qualificação exigidas por aqueles que pretendem contratar com a Administração Pública, para o ramo pertinente, como previsto nos artigos 27 a 31 da Lei nº 8.666/93 e suas alterações.

**CLÁUSULA DÉCIMA QUINTA – DA PUBLICAÇÃO**

15.1. O extrato resumido do instrumento do Contrato será publicado pelo ente Contratante no Diário Oficial do Município, em cumprimento ao disposto no art. 61, parágrafo único, da Lei nº 8.666/93.

**CLÁUSULA DÉCIMA SEXTA – DO FORO**

16.1. Fica eleito o foro da cidade e comarca de Buriti Bravo/MA, com renúncia expressa de qualquer outro, por mais privilegiado que seja, para dirimir quaisquer dúvidas ou litígios oriundos da execução deste Contrato.

Por estarem justas e contratadas, as partes assinam o presente instrumento em 03 (três) vias de igual teor, que depois de lido e achado conforme é assinado pelos Contratantes e pelas testemunhas abaixo nomeadas.

Buriti Bravo/MA, 29 de julho de 2022.

**PREFEITURA MUNICIPAL DE BURITI BRAVO/MA**  
Sr. José Wilson Alves de Amorim  
Contratante

**PRIME DISTRIBUIDORA DE MEDICAMENTOS E INSUMOS HOSPITALARES LTDA**  
(PRIME DISTRIBUIDORA)  
CNPJ Nº 42.257.960/0001-09  
Sr. Luciano Teixeira Soares  
Contratada

Testemunhas:  
01 – Nome:  
CPF:

Cartório Trevisolles Sampaio  
3º OFÍCIO DE NOTAS  
Meia Fontinele Passos  
Escrevente Autorizada  
CARTÓRIO OFÍCIO DE NOTAS

AUTENTICO A PRESENTE FOTOCOPIA QUE É REPRODUÇÃO FIEL DO ORIGINAL. E DOU FE. EN TEST. DA VERDADE.  
Teresina-PI 08/02/2023  
Selo: AER89955-N3TD - www.tjpi.jus.br/portalexta  
3º OFÍCIO DE NOTAS  
Meia Fontinele Passos - Escrevente Autorizada  
Emissão: 03 TJ:0,61 FEMP/PI:0,24 Selo:0,26 Total:4,14 - op:131  
CONTRATO ADMINISTRATIVO Nº 061/2022

Serventia Extrajudicial

CARTÓRIO  
BURITI BRAVO/MA

Solangeia Espinosa  
BURI BRAVO/MA  
Levi Oliveira Lima  
Escrevente Autorizado

Poder Judicial T.J.MA. Selo:  
REC:R1031074RINXK3KAKAM/1901  
10/08/2022 14:10:15, Atx: 13.17.4, Período: 108  
WILSON ALVES DE AMORIM, Titulo Firmar:  
Benelencia, Total R\$ 20,00 Emod R\$ 18,10 FERC  
R\$ 0,04 FADEP R\$ 0,72 FEMP R\$ 0,72 Condição  
em http://sco.tjma.jus.br



**SERVENTIA EXTRAJUDICIAL DO 1º OFÍCIO** Rua David Caldas, 495 - Centro - Teresina/PI - CEP 64001-190  
Contato: (86) 3221-7913 - tabjc.com.br - tabjcpaul.com.br  
Bela: Maria Elizabeth Paiva e Silva Muller

RECONHEÇO POR SEMELHANÇA A FIRMA DE LUCIANO TEIXEIRA SOARES QUE ASSINA PELA EMPRESA PRIME DISTRIBUIDORA DE MEDICAMENTOS E INSUMOS HOSPITALARES LTDA CONTRATO ARQUIVADO EM 08/10/2021 NO DOCUMENTO CONTRATO ADMINISTRATIVO. EM TEST. DA VERDADE DOU FE. Teresina/PI, 24/08/2022 15:57:18. SELO ADU54843 - SDR8 CONSULTE EM [www.tjpi.jus.br/portalextra](http://www.tjpi.jus.br/portalextra)



*Kelly de Abreu Valverde*

KELLY DE ABREU VALVERDE - ESCRIVENTE  
Emcl: R\$ 4,49 TJ R\$ 0,90 MP R\$ 0,25 Selo: R\$ 0,26 Total: R\$ 5,90

SERVENTIA EXTRAJUDICIAL DO 1º OFÍCIO  
Notas Registro de Imóveis Patrimônio  
Kelly de Abreu Valverde  
Escrivente Autorizada  
Teresina - Piauí

**TERESINA CARTÓRIO 3º OFÍCIO DE NOTAS**  
Rua Lizandra Nogueira, 1223 - Centro - CEP: 64000-200 - Teresina PI - Fone: (86) 3221-6111 - E-mail: atendimento@cartoriosampaio.com.br  
Titular: Anátalia Gonçalves de Sampaio Pereira

AUTENTICO A PRESENTE FOTOCOPIA QUE É REPRODUÇÃO FIEL DO ORIGINAL. E DOU FE. EM TEST. DA VERDADE. Teresina-PI, 08/02/2023.  
SELO: AEB89916-6DV1 - [www.tjpi.jus.br/portalextra](http://www.tjpi.jus.br/portalextra)

*Keila Fontinele Passos*

KEILA FONTINELE PASSOS - Escrivente Autorizada  
Emcl: 3,03 TJ: 0,61 FMMP/PI: 0,24 Selo: 0,26 Total: 4,14 - OP: 138  
CONTRATO ADMINISTRATIVO N° 061/2022

CARTÓRIO THEMISTOCLES SAMPAIO  
3º OFÍCIO DE NOTAS  
Keila Fontinele Passos  
Escrivente Autorizada  
Teresina - PI

CARTÓRIO 3º OFÍCIO DE NOTAS  
CONSULTE O SELO  
DIGITAL

TERESINA CARTÓRIO 3º OFÍCIO DE NOTAS

Recebemos de PRIME DISTRIBUIDORA DE MEDICAMENTOS E IN os produtos e/ou serviços constantes da Nota Fiscal Eletrônica indicada ao lado.  
Destinatário: FUNDO MUN.DE SAUDE DE BURITI BRAVO MA - 00000017 - R SANTA LUZIA S/N, 0 - CENTRO - BURITI BRAVO - MA.  
Emissão: 17/10/2022 16:03:19 Valor Total: R\$ 16.973,75

**NF-e**  
**Nº 000.000.183**  
**Série 001**

DATA DO RECEBIMENTO IDENTIFICAÇÃO E ASSINATURA DO RECEBEDOR

**PRIME DISTRIBUIDORA DE  
MEDICAMENTOS E IN**

RUA PAULO CARNEIRO DA CUNHA, 2100 - TANCREDO  
NEVES - TERESINA - PI - CEP: 64076-030  
Fone: (86)99948-7212

**DANFE**

Documento Auxiliar da  
Nota Fiscal Eletrônica

0 - ENTRADA  
1 - SAÍDA

1

**Nº 000.000.183**  
**Série 001**  
**Folha 1/2**



CHAVE DE ACESSO

2222 1042 2479 6000 0109 5500 1000 0001 8310 0000 1847

Consulta de autenticidade no portal da NF-e  
www.nfe.fazenda.gov.br/portal ou no site da SEFAZ Autenticadora

PROTOCOLO DE AUTORIZAÇÃO DE USO

322220019103594 17/10/2022 16:03:11

NATUREZA DA OPERAÇÃO  
VENDA DE MERCADORIA ADQUIRIDA OU RECEBIDA DE TERCE

INSCRIÇÃO ESTADUAL  
196928338

INSCRIÇÃO ESTADUAL DO SUBSTITUTO TRIBUTÁRIO

CNPJ  
42.247.960/0001-09

**DESTINATÁRIO / REMETENTE**

nome / razão social FUNDO MUN.DE SAUDE DE BURITI BRAVO MA - 00000017	CNPJ / CPF 12.086.778/0001-44	DATA DA EMISSÃO 17/10/2022
ENDEREÇO R SANTA LUZIA S/N, 0	BAIRRO / DISTRITO CENTRO	CEP 65685-000
MUNICÍPIO BURITI BRAVO	UF MA	TELEFONE / FAX (99)3572-0127
	INSCRIÇÃO ESTADUAL	HORA DA SAÍDA

**DUPLICATAS**

Número	001
Vencimento	16/11/2022
Valor R\$	16.973,75

**CÁLCULO DO IMPOSTO**

BASE DE CÁLCULO DO ICMS	VALOR DO ICMS	VALOR DO FCP	BASE DE CÁLCULO DO ICMS SUBSTIT.	VALOR DO ICMS SUBSTITUIÇÃO	VALOR DO FCP SUBSTITUIÇÃO	VALOR TOTAL DOS PRODUTOS
0,00	0,00	0,00	0,00	0,00	0,00	16.973,75
VALOR DO FRETE	VALOR DO SEGURO	DESCONTO	OUTRAS DESPESAS ACESSÓRIAS	VALOR DO IPI	VALOR TOTAL DA NOTA	
0,00	0,00	0,00	0,00	0,00	16.973,75	

**TRANSPORTADOR / VOLUMES TRANSPORTADOS**

nome / razão social	FRETE POR CONTA	CÓDIGO ANTT	PLACA DO VEÍCULO	UF	CNPJ / CPF
	0 - REMETENTE				
ENDEREÇO	MUNICÍPIO	UF	INSCRIÇÃO ESTADUAL		
QUANTIDADE	ESPECIE	MARCA	NUMERAÇÃO	PESO BRUTO	PESO LÍQUIDO
				0,00	0,00

**DADOS DOS PRODUTOS / SERVIÇOS**

CÓDIGO PRODUTO	DESCRIÇÃO DO PRODUTO / SERVIÇO	NCM/SH	ESCR_CS	CFOP	UNID.	QUANTIDADE	VALOR UNITÁRIO	VALOR DESCONTO	VALOR TOTAL	BASE DE CÁLC. ICMS	VALOR ICMS	VALOR FCP	VALOR IPI	ALÍQUOTA %		
														ICMS	FCP	IPI
00479	AGULHA GENGIVAL 30G DESC CURTA CX/100 Marca: PROCARE Val Aprox Tributos: 278,99 (25,64%)	90183211	0102	6102	CX	15,00	72,54	0,00	1.088,10	0,00	0,00	0,00	0,00	0,00	0,00	0,00
01000	AGULHA GENGIVAL UNOJECT LONGA 27G CX 100UND Marca: DFL Val Aprox Tributos: 334,79 (25,64%)	90183211	0102	6102	CX	18,00	72,54	0,00	1.305,72	0,00	0,00	0,00	0,00	0,00	0,00	0,00
00573	ACIDO GEL SERINGA 37% ML C/3 Marca: ALLPLAN Val Aprox Tributos: 60,13 (21,20%)	28092019	0102	6102	PCT	29,00	9,78	0,00	283,62	0,00	0,00	0,00	0,00	0,00	0,00	0,00
00398	AGULHA HIPODERMICA 20X55 CX/100 Marca: WILTEX Val Aprox Tributos: 154,22 (25,64%)	90183219	0102	6102	CX	25,00	24,06	0,00	601,50	0,00	0,00	0,00	0,00	0,00	0,00	0,00
00055	ANESTESICO BENZOTOP 12G Marca: DFL Val Aprox Tributos: 36,35 (13,45%)	30049099	0102	6102	POT	13,00	20,79	0,00	270,27	0,00	0,00	0,00	0,00	0,00	0,00	0,00
00239	BABADOR IMP DESC BRANCO PCT/100 Marca: SS PLUS Val Aprox Tributos: 297,57 (28,06%)	48030090	0102	6102	PCT	32,00	33,14	0,00	1.060,48	0,00	0,00	0,00	0,00	0,00	0,00	0,00
00968	EUGENOL 20ML Marca: MAQUIRA Val Aprox Tributos: 155,03 (23,20%)	29095012	0102	6102	UND	25,00	26,73	0,00	668,25	0,00	0,00	0,00	0,00	0,00	0,00	0,00

**CÁLCULO DO ISSQN**

INSCRIÇÃO MUNICIPAL	VALOR TOTAL DOS SERVIÇOS	BASE DE CÁLCULO DO ISSQN	VALOR TOTAL DO ISSQN
	0,00	0,00	0,00

**DADOS ADICIONAIS**

INFORMAÇÕES COMPLEMENTARES Fecop: 0.00 DOCUMENTO EMITIDO POR ME OU EPP OPTANTE PELO SIMPLES NACIONAL DADOS BANCARIOS AGENCIA:1637-3 CONTA CORRENTE:76491-4 BANCO DO BRASIL Val. Aprox Tributos 3.881,04 (22,86%) Fonte: IBPT Informacoes Adicionais de Interesse do Fisco: DOCUMENTO EMITIDO POR EMPRESA DE PEQUENO PORTE OPTANTE PELO SIMPLES NACIONAL E NAO GERA DIREITO A CREDITO DE ICMS E DE IPI, CONFORME RESOLUCAO CGSN 10/2007.	RESERVADO AO FISCO
TEXTO	

PRIME DISTRIBUIDORA DE  
MEDICAMENTOS E IN

RUA PAULO CARNEIRO DA CUNHA, 2100 - TANCREDO  
NEVES - TERESINA - PI - CEP: 64076-030  
Fone: (86)99948-7212

DANFE

Documento Auxiliar da  
Nota Fiscal Eletrônica

0 - ENTRADA  
1 - SAIDA

1

Nº 000.000.183  
Série 001  
Folha 2/2



CHAVE DE ACESSO

2222 1042 2479 6000 0109 5500 1000 0001 8310 0000 1847

Consulta de autenticidade no portal da NF-e  
www.nfe.fazenda.gov.br/portal ou no site da SEFAZ Autenticadora

NATUREZA DA OPERAÇÃO

VENDA DE MERCADORIA ADQUIRIDA OU RECEBIDA DE TERCE

PROTOCOLO DE AUTORIZAÇÃO DE USO

322220019103594 17/10/2022 16:03:11

INSCRIÇÃO ESTADUAL

196928338

INSCRIÇÃO ESTADUAL DO SUBSTITUTO TRIBUTÁRIO

CNPJ

42.247.960/0001-09

00906	FIO NYLON 2.0 C/AG C/24 Marca: TECHNOFIO Val Aprox Tributos: 242,93 (21,20%)	30061090	0102	6102	CX	10,00	114,59	0,00	1.145,90	0,00	0,00	0,00	0,00	0,00	0,00	0,00
00531	CX FIO AGULHA NYLON 3.0 C/24 Marca: TECHNOFIO Val Aprox Tributos: 485,86 (21,20%)	30061090	0102	6102	CX	20,00	114,59	0,00	2.291,80	0,00	0,00	0,00	0,00	0,00	0,00	0,00
00969	FIO DENTAL 500M Marca: HILLO Val Aprox Tributos: 89,60 (21,20%)	33062000	0102	6102	UND	22,00	19,21	0,00	422,62	0,00	0,00	0,00	0,00	0,00	0,00	0,00
00916	IONOMERO DE VIDRO RESTAURADOR FIL LC Marca: DFL Val Aprox Tributos: 1.186,94 (21,20%)	30064012	0102	6102	KIT	15,00	373,25	0,00	5.598,75	0,00	0,00	0,00	0,00	0,00	0,00	0,00
00988	OXIDO DE ZINCO EM PO 50G Marca: BIODINAMICA Val Aprox Tributos: 23,46 (21,20%)	30064011	0102	6102	UND	12,00	9,22	0,00	110,64	0,00	0,00	0,00	0,00	0,00	0,00	0,00
00247	CIMENTO DE HIDROX DE CALCIO(LINER 24G) Marca: COLTENE Val Aprox Tributos: 248,57 (21,20%)	25221000	0102	6102	KIT	17,00	68,97	0,00	1.172,49	0,00	0,00	0,00	0,00	0,00	0,00	0,00
00990	PEDRA POMES 100G Marca: AAF DO BRASIL Val Aprox Tributos: 21,83 (21,20%)	25131000	0102	6102	UND	12,00	8,58	0,00	102,96	0,00	0,00	0,00	0,00	0,00	0,00	0,00
00996	TRICRESOL FORMLINA 10ML Marca: MAQUIRA Val Aprox Tributos: 35,39 (21,20%)	30064012	0102	6102	UND	15,00	11,13	0,00	166,95	0,00	0,00	0,00	0,00	0,00	0,00	0,00
00997	VERNIZ FLUORNIZ DO 5% FLUORNIZ Marca: SSWHITE Val Aprox Tributos: 229,38 (33,55%)	32089029	0102	6102	UND	10,00	68,37	0,00	683,70	0,00	0,00	0,00	0,00	0,00	0,00	0,00

CÁLCULO DO ISSQN

INSCRIÇÃO MUNICIPAL	VALOR TOTAL DOS SERVIÇOS	0,00	BASE DE CÁLCULO DO ISSQN	0,00	VALOR TOTAL DO ISSQN	0,00
---------------------	--------------------------	------	--------------------------	------	----------------------	------

DADOS ADICIONAIS

INFORMAÇÕES COMPLEMENTARES Fecop: 0.00 DOCUMENTO EMITIDO POR ME OU EPP OPTANTE PELO SIMPLES NACIONAL DADOS BANCARIOS AGENCIA:1637-3 CONTA CORRENTE:76491-4 BANCO DO BRASIL Val. Aprox Tributos 3.881,04 (22,86%) Fonte: IBPT Informacoes Adicionais de Interesse do Fisco: DOCUMENTO EMITIDO POR EMPRESA DE PEQUENO PORTE OPTANTE PELO SIMPLES NACIONAL E NAO GERA DIREITO A CREDITO DE ICMS E DE IPI, CONFORME RESOLUCAO CGSN 10/2007.	RESERVADO AO FISCO
TEXTO	

Recebemos de PRIME DISTRIBUIDORA DE MEDICAMENTOS E IN os produtos e/ou serviços constantes da Nota Fiscal Eletrônica indicada ao lado. Destinatário: FUNDO MUN.DE SAUDE DE BURITI BRAVO MA - 00000017 - R SANTA LUZIA S/N, 0 - CENTRO - BURITI BRAVO - MA. Emissão: 17/10/2022 16:22:50 Valor Total: R\$ 20.754,67		<b>NF-e</b> <b>Nº 000.000.184</b> <b>Série 001</b>
DATA DO RECEBIMENTO	IDENTIFICAÇÃO E ASSINATURA DO RECEBEDOR	

<b>PRIME DISTRIBUIDORA DE MEDICAMENTOS E IN</b>  RUA PAULO CARNEIRO DA CUNHA, 2100 - TANCREDO NEVES - TERESINA - PI - CEP: 64076-030 Fone: (86)99948-7212	<b>DANFE</b> Documento Auxiliar da Nota Fiscal Eletrônica <b>0 - ENTRADA</b> <b>1 - SAÍDA</b> <span style="border: 1px solid black; padding: 2px;">1</span> <b>Nº 000.000.184</b> <b>Série 001</b> <b>Folha 1/2</b>	 <b>2222 1042 2479 6000 0109 5500 1000 0001 8410 0000 1852</b> CHAVE DE ACESSO Consulta de autenticidade no portal da NF-e www.nfe.fazenda.gov.br/portal ou no site da SEFAZ Autenticadora
NATUREZA DA OPERAÇÃO <b>VENDA DE MERCADORIA ADQUIRIDA OU RECEBIDA DE TERCE</b>		PROTOCOLO DE AUTORIZAÇÃO DE USO <b>322220019106314 17/10/2022 16:22:08</b>
INSCRIÇÃO ESTADUAL <b>196928338</b>	INSCRIÇÃO ESTADUAL DO SUBSTITUTO TRIBUTÁRIO	CNPJ <b>42.247.960/0001-09</b>

<b>DESTINATÁRIO / REMETENTE</b>		CNPJ / CPF	DATA DA EMISSÃO
NOME / RAZÃO SOCIAL <b>FUNDO MUN.DE SAUDE DE BURITI BRAVO MA - 00000017</b>		<b>12.086.778/0001-44</b>	<b>17/10/2022</b>
ENDEREÇO <b>R SANTA LUZIA S/N, 0</b>	BAIRRO / DISTRITO <b>CENTRO</b>	CEP <b>65685-000</b>	DATA DA SAÍDA <b>17/10/2022</b>
MUNICÍPIO <b>BURITI BRAVO</b>	UF <b>MA</b>	TELEFONE / FAX <b>(99)3572-0127</b>	INSCRIÇÃO ESTADUAL
			HORA DA SAÍDA

<b>DUPLICATAS</b>
Número <b>001</b>
Vencimento <b>16/11/2022</b>
Valor R\$ <b>20.754,67</b>

<b>CÁLCULO DO IMPOSTO</b>						
BASE DE CÁLCULO DO ICMS <b>0,00</b>	VALOR DO ICMS <b>0,00</b>	VALOR DO FCP <b>0,00</b>	BASE DE CÁLCULO DO ICMS SUBSTIT <b>0,00</b>	VALOR DO ICMS SUBSTITUIÇÃO <b>0,00</b>	VALOR DO FCP SUBSTITUIÇÃO <b>0,00</b>	VALOR TOTAL DOS PRODUTOS <b>20.754,67</b>
VALOR DO FRETE <b>0,00</b>	VALOR DO SEGURO <b>0,00</b>	DESCONTO <b>0,00</b>	OUTRAS DESPESAS ACESSÓRIAS <b>0,00</b>	VALOR DO IPI <b>0,00</b>	VALOR TOTAL DA NOTA <b>20.754,67</b>	

<b>TRANSPORTADOR / VOLUMES TRANSPORTADOS</b>		FRETE POR CONTA <b>0 - REMETENTE</b>	CÓDIGO ANTT	PLACA DO VEÍCULO	UF	CNPJ / CPF	
NOME / RAZÃO SOCIAL		MUNICÍPIO		UF	INSCRIÇÃO ESTADUAL		
ENDEREÇO	QUANTIDADE		ESPECIE	MARCA	NUMERAÇÃO	PESO BRUTO	PESO LÍQUIDO
						<b>0,00</b>	<b>0,00</b>

<b>DADOS DOS PRODUTOS / SERVIÇOS</b>																
CÓDIGO PRODUTO	DESCRIÇÃO DO PRODUTO / SERVIÇO	NCM/SH	ESCR_CS	CFOP	UNID.	QUANTIDADE	VALOR UNITÁRIO	VALOR DESCONTO	VALOR TOTAL	BASE DE CÁLC. ICMS	VALOR ICMS	VALOR FCP	VALOR IPI	ALÍQUOTA %		
00727	ROLO AUTOCLAVE 250X100 Marca: HARBO MEDICAL Val Aprox Tributos: 1.448,50 (33,03%)	48195000	0102	6102	RLO	13,00	337,34	0,00	4.385,42	0,00	0,00	0,00	0,00	0,00	0,00	0,00
00226	LUVA LATEX P/PROC DESC GRANDE CX/100 Marca: OLIMED Val Aprox Tributos: 416,10 (21,20%)	40151900	0102	6102	CX	26,00	75,49	0,00	1.962,74	0,00	0,00	0,00	0,00	0,00	0,00	0,00
00458	LUVA CIRURGICA 6,5 PAR Marca: LEMGRUBER Val Aprox Tributos: 356,16 (21,20%)	40151900	0102	6102	PAR	400,00	4,20	0,00	1.680,00	0,00	0,00	0,00	0,00	0,00	0,00	0,00
00459	LUVA CIRURGICA 7,0 PAR Marca: LEMGRUBER Val Aprox Tributos: 373,97 (21,20%)	40151900	0102	6102	PAR	420,00	4,20	0,00	1.764,00	0,00	0,00	0,00	0,00	0,00	0,00	0,00
00546	OLEO LUBRIFICANTE REFIL SPRAY C/200ML C/1BICO Marca: MAQUIRA Val Aprox Tributos: 379,70 (36,80%)	27101991	0102	6102	UND	20,00	51,59	0,00	1.031,80	0,00	0,00	0,00	0,00	0,00	0,00	0,00
00019	PAPEL TOALHA BRANCO 100%CELULOSE 20X20 C/1000 Marca: ALECRIM Val Aprox Tributos: 138,86 (38,34%)	48183000	0102	6102	FD	13,00	27,86	0,00	362,18	0,00	0,00	0,00	0,00	0,00	0,00	0,00
00693	LAMINA P/BISTURI N.24 CX/100 Marca: MEDLEVENSOHN Val Aprox Tributos: 176,74 (25,64%)	90189029	0102	6102	CX	10,00	68,93	0,00	689,30	0,00	0,00	0,00	0,00	0,00	0,00	0,00

<b>CÁLCULO DO ISSQN</b>			
INSCRIÇÃO MUNICIPAL	VALOR TOTAL DOS SERVIÇOS <b>0,00</b>	BASE DE CÁLCULO DO ISSQN <b>0,00</b>	VALOR TOTAL DO ISSQN <b>0,00</b>

<b>DADOS ADICIONAIS</b>	RESERVADO AO FISCO
INFORMAÇÕES COMPLEMENTARES Fecop: 0.00 DOCUMENTO EMITIDO POR ME OU EPP OPTANTE PELO SIMPLES NACIONAL DADOS BANCARIOS AGENCIA:1637-3 CONTA CORRENTE:76491-4 BANCO DO BRASIL Val. Aprox Tributos 5.554,58 (26,76%) Fonte: IBPT Informações Adicionais de Interesse do Fisco: DOCUMENTO EMITIDO POR EMPRESA DE PEQUENO PORTE OPTANTE PELO SIMPLES NACIONAL E NAO GERA DIREITO A CREDITO DE ICMS E DE IPI, CONFORME RESOLUCAO CGSN 10/2007.	
TEXTO	

**PRIME DISTRIBUIDORA DE  
MEDICAMENTOS E IN**

RUA PAULO CARNEIRO DA CUNHA, 2100 - TANCREDO  
NEVES - TERESINA - PI - CEP: 64076-030  
Fone: (86)99948-7212

**DANFE**

Documento Auxiliar da  
Nota Fiscal Eletrônica

0 - ENTRADA  
1 - SAÍDA

1

**Nº 000.000.184**  
**Série 001**  
**Folha 2/2**



CHAVE DE ACESSO

**2222 1042 2479 6000 0109 5500 1000 0001 8410 0000 1852**

Consulta de autenticidade no portal da NF-e  
[www.nfe.fazenda.gov.br/portal](http://www.nfe.fazenda.gov.br/portal) ou no site da SEFAZ Autenticadora

NATUREZA DA OPERAÇÃO

**VENDA DE MERCADORIA ADQUIRIDA OU RECEBIDA DE TERCE**

PROTOCOLO DE AUTORIZAÇÃO DE USO

**322220019106314 17/10/2022 16:22:08**

INSCRIÇÃO ESTADUAL

196928338

INSCRIÇÃO ESTADUAL DO SUBSTITUTO TRIBUTÁRIO

CNPJ

42.247.960/0001-09

00558	DESINCRUSTANTE 1000G RIO-93 Marca: CLARALUX Val Aprox Tributos: 557,24 (33,33%)	34011110	0102	6102	POT	5,00	334,38	0,00	1.671,90	0,00	0,00	0,00	0,00	0,00	0,00	0,00
00418	CLOREXIDINA 0,12% 1000ML Marca: RIOQUIMICA Val Aprox Tributos: 721,78 (21,20%)	33069000	0102	6102	LIT	58,00	58,70	0,00	3.404,60	0,00	0,00	0,00	0,00	0,00	0,00	0,00
00788	ADESIVO FOTO(BOND 2.1 FRASCO 4ML) Marca: MAQUIRA Val Aprox Tributos: 210,84 (21,20%)	30064012	0102	6102	UND	5,00	198,91	0,00	994,55	0,00	0,00	0,00	0,00	0,00	0,00	0,00
00492	LENCIL 70CMX50M NATURAL Val Aprox Tributos: 352,67 (28,06%)	48030090	0102	6102	RLO	45,00	27,93	0,00	1.256,85	0,00	0,00	0,00	0,00	0,00	0,00	0,00
00570	LENCIL BORRACHA C/26 UND Marca: QUIMIDROL Val Aprox Tributos: 353,18 (26,65%)	40081100	0102	6102	CX	23,00	57,62	0,00	1.325,26	0,00	0,00	0,00	0,00	0,00	0,00	0,00
00389	SODA CLORADA C/1000ML Marca: ASFER Val Aprox Tributos: 68,84 (30,45%)	28289011	0102	6102	LIT	13,00	17,39	0,00	226,07	0,00	0,00	0,00	0,00	0,00	0,00	0,00

**CÁLCULO DO ISSQN**

INSCRIÇÃO MUNICIPAL	VALOR TOTAL DOS SERVIÇOS	BASE DE CÁLCULO DO ISSQN	VALOR TOTAL DO ISSQN
	0,00	0,00	0,00

**DADOS ADICIONAIS**

INFORMAÇÕES COMPLEMENTARES	RESERVADO AO FISCO
<p>Fecop: 0.00 DOCUMENTO EMITIDO POR ME OU EPP OPTANTE PELO SIMPLES NACIONAL DADOS BANCARIOS AGENCIA:1637-3 CONTA CORRENTE:76491-4 BANCO DO BRASIL Val. Aprox Tributos 5.554,58 (26,76%) Fonte: IBPT Informacoes Adicionais de Interesse do Fisco: DOCUMENTO EMITIDO POR EMPRESA DE PEQUENO PORTE OPTANTE PELO SIMPLES NACIONAL E NAO GERA DIREITO A CREDITO DE ICMS E DE IPI, CONFORME RESOLUCAO CGSN 10/2007.</p> <p>TEXTO</p>	

Recebemos de PRIME DISTRIBUIDORA DE MEDICAMENTOS E IN os produtos e/ou serviços constantes da Nota Fiscal Eletrônica indicada ao lado. Destinatário: FUNDO MUN.DE SAUDE DE BURITI BRAVO MA - 00000017 - R SANTA LUZIA S/N, 0 - CENTRO - BURITI BRAVO - MA. Emissão: 18/10/2022 08:31:14 Valor Total: R\$ 23.539,43		<b>NF-e</b> <b>Nº 000.000.185</b> <b>Série 001</b>
DATA DO RECEBIMENTO	IDENTIFICAÇÃO E ASSINATURA DO RECEBEDOR	

<b>PRIME DISTRIBUIDORA DE MEDICAMENTOS E IN</b> RUA PAULO CARNEIRO DA CUNHA, 2100 - TANCREDO NEVES - TERESINA - PI - CEP: 64076-030 Fone: (86)99948-7212	<b>DANFE</b> Documento Auxiliar da Nota Fiscal Eletrônica 0 - ENTRADA 1 - SAÍDA <b>1</b> <b>Nº 000.000.185</b> <b>Série 001</b> <b>Folha 1/2</b>	 CHAVE DE ACESSO <b>2222 1042 2479 6000 0109 5500 1000 0001 8510 0000 1868</b> Consulta de autenticidade no portal da NF-e <a href="http://www.nfe.fazenda.gov.br/portal">www.nfe.fazenda.gov.br/portal</a> ou no site da SEFAZ Autenticadora
NATUREZA DA OPERAÇÃO <b>VENDA DE MERCADORIA ADQUIRIDA OU RECEBIDA DE TERCE</b>		PROTOCOLO DE AUTORIZAÇÃO DE USO <b>322220019109673 17/10/2022 16:50:13</b>
INSCRIÇÃO ESTADUAL <b>196928338</b>	INSCRIÇÃO ESTADUAL DO SUBSTITUTO TRIBUTÁRIO	CNPJ <b>42.247.960/0001-09</b>

<b>DESTINATÁRIO / REMETENTE</b>		CNPJ / CPF	DATA DA EMISSÃO
NOME / RAZÃO SOCIAL <b>FUNDO MUN.DE SAUDE DE BURITI BRAVO MA - 00000017</b>		<b>12.086.778/0001-44</b>	<b>17/10/2022</b>
ENDEREÇO <b>R SANTA LUZIA S/N, 0</b>	BAIRRO / DISTRITO <b>CENTRO</b>	CEP <b>65685-000</b>	DATA DA SAÍDA <b>17/10/2022</b>
MUNICÍPIO <b>BURITI BRAVO</b>	UF <b>MA</b>	TELEFONE / FAX <b>(99)3572-0127</b>	INSCRIÇÃO ESTADUAL
			HORA DA SAÍDA

<b>DUPLICATAS</b>	
Número	<b>001</b>
Vencimento	<b>16/11/2022</b>
Valor R\$	<b>23.539,43</b>

<b>CÁLCULO DO IMPOSTO</b>						
BASE DE CÁLCULO DO ICMS	VALOR DO ICMS	VALOR DO FCP	BASE DE CÁLCULO DO ICMS SUBSTIT.	VALOR DO ICMS SUBSTITUIÇÃO	VALOR DO FCP SUBSTITUIÇÃO	VALOR TOTAL DOS PRODUTOS
<b>0,00</b>	<b>0,00</b>	<b>0,00</b>	<b>0,00</b>	<b>0,00</b>	<b>0,00</b>	<b>23.539,43</b>
VALOR DO FRETE	VALOR DO SEGURO	DESCONTO	OUTRAS DESPESAS ACESSÓRIAS	VALOR DO IPI	VALOR TOTAL DA NOTA	
<b>0,00</b>	<b>0,00</b>	<b>0,00</b>	<b>0,00</b>	<b>0,00</b>	<b>23.539,43</b>	

<b>TRANSPORTADOR / VOLUMES TRANSPORTADOS</b>					
NOME / RAZÃO SOCIAL	FRETE POR CONTA	CÓDIGO ANTT	PLACA DO VEÍCULO	UF	CNPJ / CPF
	<b>0 - REMETENTE</b>				
ENDEREÇO	MUNICÍPIO	UF	INSCRIÇÃO ESTADUAL		
QUANTIDADE	ESPÉCIE	MARCA	NUMERAÇÃO	PESO BRUTO	PESO LÍQUIDO
				<b>0,00</b>	<b>0,00</b>

<b>DADOS DOS PRODUTOS / SERVIÇOS</b>																
CÓDIGO PRODUTO	DESCRIÇÃO DO PRODUTO / SERVIÇO	NCM/SH	ESCR_CS	CFOP	UNID.	QUANTIDADE	VALOR UNITÁRIO	VALOR DESCONTO	VALOR TOTAL	BASE DE CÁLC. ICMS	VALOR ICMS	VALOR FCP	VALOR IPI	ALÍQUOTA %		
00597	ABRIDOR DE BOCA ABRITEC ROSA C/2 Marca: MAQUIRA Val Aprox Tributos: 40,88 (23,51%)	90184999	0102	6102	UND	14,00	12,42	0,00	173,88	0,00	0,00	0,00	0,00	0,00	0,00	0,00
00451	AGULHA HIPODERMICA 40X12 CX/100 Marca: ABL Val Aprox Tributos: 160,29 (25,64%)	90183219	0102	6102	CX	23,00	27,18	0,00	625,14	0,00	0,00	0,00	0,00	0,00	0,00	0,00
00211	ALCOLL 70% HOSPITALAR C/1000ML Marca: ITAJA Val Aprox Tributos: 149,62 (21,20%)	38089419	0102	6102	UND	44,00	16,04	0,00	705,76	0,00	0,00	0,00	0,00	0,00	0,00	0,00
00750	ALGINATO HYDROGUM 5 453G Marca: ZHERMACK Val Aprox Tributos: 1.190,55 (35,94%)	34070020	0102	6102	UND	15,00	220,84	0,00	3.312,60	0,00	0,00	0,00	0,00	0,00	0,00	0,00
00386	ALGODAO EM ROLETE C/100 UND Marca: SOFT PLUS Val Aprox Tributos: 128,44 (30,45%)	30059019	0102	6102	PCT	74,00	5,70	0,00	421,80	0,00	0,00	0,00	0,00	0,00	0,00	0,00
00846	ALGODAO HIDROFILO BOLA 500GR Marca: FAROL Val Aprox Tributos: 227,84 (30,45%)	30059090	0102	6102	PCT	25,00	29,93	0,00	748,25	0,00	0,00	0,00	0,00	0,00	0,00	0,00
00882	ALVEOLEX 10G Marca: IODONTOSUL Val Aprox Tributos: 211,66 (21,20%)	30064012	0102	6102	UND	15,00	66,56	0,00	998,40	0,00	0,00	0,00	0,00	0,00	0,00	0,00

<b>CÁLCULO DO ISSQN</b>			
INSCRIÇÃO MUNICIPAL	VALOR TOTAL DOS SERVIÇOS	BASE DE CÁLCULO DO ISSQN	VALOR TOTAL DO ISSQN
	<b>0,00</b>	<b>0,00</b>	<b>0,00</b>

<b>DADOS ADICIONAIS</b>	
INFORMAÇÕES COMPLEMENTARES Fecop: 0.00 DOCUMENTO EMITIDO POR ME OU EPP OPTANTE PELO SIMPLES NACIONAL DADOS BANCARIOS AGENCIA:1637-3 CONTA CORRENTE:76491-4 BANCO DO BRASIL Val. Aprox Tributos 5.781,04 (24,56%) Fonte: IBPT Informações Adicionais de Interesse do Fisco: DOCUMENTO EMITIDO POR EMPRESA DE PEQUENO PORTE OPTANTE PELO SIMPLES NACIONAL E NAO GERA DIREITO A CREDITO DE ICMS E DE IPI, CONFORME RESOLUCAO CGSN 10/2007.	RESERVADO AO FISCO
TEXTO	

**PRIME DISTRIBUIDORA DE  
MEDICAMENTOS E IN**

RUA PAULO CARNEIRO DA CUNHA, 2100 - TANCREDO  
NEVES - TERESINA - PI - CEP: 64076-030  
Fone: (86)99948-7212

**DANFE**

Documento Auxiliar da  
Nota Fiscal Eletrônica

0 - ENTRADA  
1 - SAÍDA

**1**

**Nº 000.000.185**  
**Série 001**  
**Folha 2/2**



CHAVE DE ACESSO

**2222 1042 2479 6000 0109 5500 1000 0001 8510 0000 1868**

Consulta de autenticidade no portal da NF-e  
[www.nfe.fazenda.gov.br/portal](http://www.nfe.fazenda.gov.br/portal) ou no site da SEFAZ Autenticadora

NATUREZA DA OPERAÇÃO

**VENDA DE MERCADORIA ADQUIRIDA OU RECEBIDA DE TERCE**

PROTOCOLO DE AUTORIZAÇÃO DE USO

**322220019109673 17/10/2022 16:50:13**

INSCRIÇÃO ESTADUAL

**196928338**

INSCRIÇÃO ESTADUAL DO SUBSTITUTO TRIBUTÁRIO

CNPJ

**42.247.960/0001-09**

Item	Descrição	Quantidade	Valor Unit.	Valor Total	Imposto	Valor	Valor	Valor	Valor	Valor	Valor	Valor	Valor	Valor	Valor	Valor	Valor	Valor
00582	ANEST.ARTICAINA ARTICAINE 4% 1:100:000 CX/50 Marca: DFL Val Aprox Tributos: 761,20 (13,45%)	30049079	0102	6102	CX	15,00	377,30	0,00	5.659,50	0,00	0,00	0,00	0,00	0,00	0,00	0,00	0,00	0,00
00439	ANESTESICO MEPIADRE 2%(CLOR.MEPIVACAINA+EPINEFRINA)CX/50 Marca: DFL Val Aprox Tributos: 1.420,81 (30,45%)	30049061	0102	6102	CX	15,00	311,07	0,00	4.666,05	0,00	0,00	0,00	0,00	0,00	0,00	0,00	0,00	0,00
00418	CLOREXIDINA 0,12% 1000ML Marca: RIOQUIMICA Val Aprox Tributos: 348,44 (21,20%)	33069000	0102	6102	LIT	28,00	58,70	0,00	1.643,60	0,00	0,00	0,00	0,00	0,00	0,00	0,00	0,00	0,00
00908	FIO NYLON 4.0 C/AG CX/24 Marca: SHALON Val Aprox Tributos: 364,40 (21,20%)	30061090	0102	6102	CX	15,00	114,59	0,00	1.718,85	0,00	0,00	0,00	0,00	0,00	0,00	0,00	0,00	0,00
00061	SUGADOR SANGUE C/40 Marca: SS PLUS Val Aprox Tributos: 223,70 (21,20%)	90183929	0102	6102	PCT	10,00	105,52	0,00	1.055,20	0,00	0,00	0,00	0,00	0,00	0,00	0,00	0,00	0,00
00365	FIXADOR DENTAL 500ML Marca: IODONTOSUL Val Aprox Tributos: 235,50 (38,33%)	37079010	0102	6102	UND	30,00	20,48	0,00	614,40	0,00	0,00	0,00	0,00	0,00	0,00	0,00	0,00	0,00
00510	LENCOL HOSP 50X50 100% CELULOSE Val Aprox Tributos: 262,42 (28,06%)	48030090	0102	6102	RLO	40,00	23,38	0,00	935,20	0,00	0,00	0,00	0,00	0,00	0,00	0,00	0,00	0,00
00668	SELANTE MAX SEAL MATIZADO Marca: MAQUIRA Val Aprox Tributos: 55,29 (21,20%)	30064011	0102	6102	UND	5,00	52,16	0,00	260,80	0,00	0,00	0,00	0,00	0,00	0,00	0,00	0,00	0,00

**CÁLCULO DO ISSQN**

INSCRIÇÃO MUNICIPAL	VALOR TOTAL DOS SERVIÇOS	BASE DE CÁLCULO DO ISSQN	VALOR TOTAL DO ISSQN
	<b>0,00</b>	<b>0,00</b>	<b>0,00</b>

**DADOS ADICIONAIS**

INFORMAÇÕES COMPLEMENTARES	RESERVADO AO FISCO
Fecop: 0.00 DOCUMENTO EMITIDO POR ME OU EPP OPTANTE PELO SIMPLES NACIONAL DADOS BANCARIOS AGENCIA:1637-3 CONTA CORRENTE:76491-4 BANCO DO BRASIL Val. Aprox Tributos 5.781,04 (24,56%) Fonte: IBPT Informacoes Adicionais de Interesse do Fisco: DOCUMENTO EMITIDO POR EMPRESA DE PEQUENO PORTE OPTANTE PELO SIMPLES NACIONAL E NAO GERA DIREITO A CREDITO DE ICMS E DE IPI, CONFORME RESOLUCAO CGSN 10/2007.  TEXTO	



Recebemos de PRIME DISTRIBUIDORA DE MEDICAMENTOS E IN os produtos e/ou serviços constantes da Nota Fiscal Eletrônica indicada ao lado.  
Destinatário: FUNDO MUN.DE SAUDE DE BURITI BRAVO MA - 00000017 - R SANTA LUZIA S/N, 0 - CENTRO - BURITI BRAVO - MA.  
Emissão: 11/11/2022 10:45:34 Valor Total: R\$ 4.471,44

**NF-e**  
**Nº 000.000.214**  
**Série 001**

DATA DO RECEBIMENTO IDENTIFICAÇÃO E ASSINATURA DO RECEBEDOR

**PRIME DISTRIBUIDORA DE  
MEDICAMENTOS E IN**

RUA PAULO CARNEIRO DA CUNHA, 2100 - TANCREDO  
NEVES - TERESINA - PI - CEP: 64076-030  
Fone: (86)99948-7212

**DANFE**

Documento Auxiliar da  
Nota Fiscal Eletrônica

0 - ENTRADA  
1 - SAÍDA **1**

**Nº 000.000.214**  
**Série 001**  
**Folha 1/1**



CHAVE DE ACESSO

**2222 1142 2479 6000 0109 5500 1000 0002 1410 0000 2152**

Consulta de autenticidade no portal da NF-e  
www.nfe.fazenda.gov.br/portal ou no site da SEFAZ Autenticadora

PROTOCOLO DE AUTORIZAÇÃO DE USO

**322220020868980 11/11/2022 10:41:07**

NATUREZA DA OPERAÇÃO  
**VENDA DE MERCADORIA ADQUIRIDA OU RECEBIDA DE TERCE**

INSCRIÇÃO ESTADUAL  
**196928338**

INSCRIÇÃO ESTADUAL DO SUBSTITUTO TRIBUTÁRIO

CNPJ  
**42.247.960/0001-09**

**DESTINATÁRIO / REMETENTE**

nome / razão social <b>FUNDO MUN.DE SAUDE DE BURITI BRAVO MA - 00000017</b>	CNPJ / CPF <b>12.086.778/0001-44</b>	DATA DA EMISSÃO <b>11/11/2022</b>
ENDEREÇO <b>R SANTA LUZIA S/N, 0</b>	BAIRRO / DISTRITO <b>CENTRO</b>	CEP <b>65685-000</b>
MUNICÍPIO <b>BURITI BRAVO</b>	UF <b>MA</b>	TELEFONE / FAX <b>(99)3572-0127</b>
	INSCRIÇÃO ESTADUAL	HORA DA SAÍDA

**DUPLICATAS**

Número	001
Vencimento	11/12/2022
Valor R\$	4.471,44

**CÁLCULO DO IMPOSTO**

BASE DE CÁLCULO DO ICMS	VALOR DO ICMS	VALOR DO FCP	BASE DE CÁLCULO DO ICMS SUBSTIT.	VALOR DO ICMS SUBSTITUIÇÃO	VALOR DO FCP SUBSTITUIÇÃO	VALOR TOTAL DOS PRODUTOS
0,00	0,00	0,00	0,00	0,00	0,00	4.471,44
VALOR DO FRETE	VALOR DO SEGURO	DESCONTO	OUTRAS DESPESAS ACESSÓRIAS	VALOR DO IPI	VALOR TOTAL DA NOTA	
0,00	0,00	0,00	0,00	0,00	4.471,44	

**TRANSPORTADOR / VOLUMES TRANSPORTADOS**

nome / razão social	FRETE POR CONTA	CÓDIGO ANTT	PLACA DO VEÍCULO	UF	CNPJ / CPF
	<b>0 - REMETENTE</b>				
ENDEREÇO	MUNICÍPIO	UF	INSCRIÇÃO ESTADUAL		
QUANTIDADE	ESPECIE	MARCA	NUMERAÇÃO	PESO BRUTO	PESO LÍQUIDO
				0,00	0,00

**DADOS DOS PRODUTOS / SERVIÇOS**

CÓDIGO PRODUTO	DESCRIÇÃO DO PRODUTO / SERVIÇO	NCM/SH	ESCR_CS	CFOP	UNID.	QUANTIDADE	VALOR UNITÁRIO	VALOR DESCONTO	VALOR TOTAL	BASE DE CÁLC. ICMS	VALOR ICMS	VALOR FCP	VALOR IPI	ALÍQUOTA %		
														ICMS	FCP	IPI
01022	RPR BRAS-VRL 5ML 250 TESTES Marca: LABORCLIN	38229000	0102	6102	UND	4,00	149,71	0,00	598,84	0,00	0,00	0,00	0,00	0,00	0,00	0,00
00276	TRIGLICERIDES LIQUIFORME REF:87-2/100 Marca: LABTEST	38221940	0102	6102	KIT	5,00	452,70	0,00	2.263,50	0,00	0,00	0,00	0,00	0,00	0,00	0,00
00675	UREIA SISTEMA ENZIMATICO COLORIMETRICO Marca: LABTEST	38229000	0102	6102	KIT	2,00	243,95	0,00	487,90	0,00	0,00	0,00	0,00	0,00	0,00	0,00
00280	PROTEINA C REATIVA(TESTE P/DET QUANT/QUALT) Marca: LABTEST	30021590	0102	6102	UND	5,00	217,00	0,00	1.085,00	0,00	0,00	0,00	0,00	0,00	0,00	0,00
00211	ALCOLL 70% HOSPITALAR C/1000ML Marca: ITAJA Val Aprox Tributos: 7,67 (21,19%)	38089419	0102	6102	UND	4,00	9,05	0,00	36,20	0,00	0,00	0,00	0,00	0,00	0,00	0,00

**CÁLCULO DO ISSQN**

INSCRIÇÃO MUNICIPAL	VALOR TOTAL DOS SERVIÇOS	BASE DE CÁLCULO DO ISSQN	VALOR TOTAL DO ISSQN
	0,00	0,00	0,00

**DADOS ADICIONAIS**

INFORMAÇÕES COMPLEMENTARES Fecop: 0.00 DOCUMENTO EMITIDO POR ME OU EPP OPTANTE PELO SIMPLES NACIONAL DADOS BANCARIOS AGENCIA:1637-3 CONTA CORRENTE:76491-4 BANCO DO BRASIL PE 001/2022 PA 032/2022 Val. Aprox Tributos 7,67 ( 0,17%) Fonte: IBPT Informacoes Adicionais de Interesse do Fisco: DOCUMENTO EMITIDO POR EMPRESA DE PEQUENO PORTE OPTANTE PELO SIMPLES NACIONAL E NAO GERA DIREITO A CREDITO DE ICMS E DE IPI, CONFORME RESOLUCAO CGSN 10/2007. TEXTO	RESERVADO AO FISCO
-------------------------------------------------------------------------------------------------------------------------------------------------------------------------------------------------------------------------------------------------------------------------------------------------------------------------------------------------------------------------------------------------------------------------------------------------------------------------------------------------------	--------------------

Recebemos de PRIME DISTRIBUIDORA DE MEDICAMENTOS E IN os produtos e/ou serviços constantes da Nota Fiscal Eletrônica indicada ao lado. Destinatário: FUNDO MUN.DE SAUDE DE BURITI BRAVO MA - 00000017 - R SANTA LUZIA S/N, 0 - CENTRO - BURITI BRAVO - MA. Emissão: 05/01/2023 10:59:30 Valor Total: R\$ 4.000,47		<b>NF-e</b> <b>Nº 000.000.260</b> <b>Série 001</b>
DATA DO RECEBIMENTO	IDENTIFICAÇÃO E ASSINATURA DO RECEBEDOR	

<b>PRIME DISTRIBUIDORA DE MEDICAMENTOS E IN</b> RUA PAULO CARNEIRO DA CUNHA, 2100 - TANCREDO NEVES - TERESINA - PI - CEP: 64076-030 Fone: (86)99948-7212	<b>DANFE</b> Documento Auxiliar da Nota Fiscal Eletrônica 0 - ENTRADA 1 - SAÍDA <b>1</b> <b>Nº 000.000.260</b> <b>Série 001</b> <b>Folha 1/1</b>	 CHAVE DE ACESSO <b>2223 0142 2479 6000 0109 5500 1000 0002 6010 0000 2618</b> Consulta de autenticidade no portal da NF-e www.nfe.fazenda.gov.br/portal ou no site da SEFAZ Autenticadora
NATUREZA DA OPERAÇÃO <b>VENDA DE MERCADORIA ADQUIRIDA OU RECEBIDA DE TERCE</b>		PROTOCOLO DE AUTORIZAÇÃO DE USO <b>32230000240625 05/01/2023 10:59:24</b>
INSCRIÇÃO ESTADUAL <b>196928338</b>	INSCRIÇÃO ESTADUAL DO SUBSTITUTO TRIBUTÁRIO	CNPJ <b>42.247.960/0001-09</b>

<b>DESTINATÁRIO / REMETENTE</b>		CNPJ / CPF	DATA DA EMISSÃO
NOME / RAZÃO SOCIAL <b>FUNDO MUN.DE SAUDE DE BURITI BRAVO MA - 00000017</b>		<b>12.086.778/0001-44</b>	<b>05/01/2023</b>
ENDEREÇO <b>R SANTA LUZIA S/N, 0</b>	BAIRRO / DISTRITO <b>CENTRO</b>	CEP <b>65685-000</b>	DATA DA SAÍDA <b>05/01/2023</b>
MUNICÍPIO <b>BURITI BRAVO</b>	UF <b>MA</b>	TELEFONE / FAX <b>(99)3572-0127</b>	INSCRIÇÃO ESTADUAL
			HORA DA SAÍDA

<b>DUPLICATAS</b>
Número <b>001</b>
Vencimento <b>04/02/2023</b>
Valor R\$ <b>4.000,47</b>

<b>CÁLCULO DO IMPOSTO</b>						
BASE DE CÁLCULO DO ICMS <b>0,00</b>	VALOR DO ICMS <b>0,00</b>	VALOR DO FCP <b>0,00</b>	BASE DE CÁLCULO DO ICMS SUBSTIT. <b>0,00</b>	VALOR DO ICMS SUBSTITUIÇÃO <b>0,00</b>	VALOR DO FCP SUBSTITUIÇÃO <b>0,00</b>	VALOR TOTAL DOS PRODUTOS <b>4.000,47</b>
VALOR DO FRETE <b>0,00</b>	VALOR DO SEGURO <b>0,00</b>	DESCONTO <b>0,00</b>	OUTRAS DESPESAS ACESSÓRIAS <b>0,00</b>	VALOR DO IPI <b>0,00</b>	VALOR TOTAL DA NOTA <b>4.000,47</b>	

<b>TRANSPORTADOR / VOLUMES TRANSPORTADOS</b>		FRETE POR CONTA <b>0 - REMETENTE</b>	CÓDIGO ANTT	PLACA DO VEÍCULO	UF	CNPJ / CPF	
NOME / RAZÃO SOCIAL		MUNICÍPIO		UF	INSCRIÇÃO ESTADUAL		
ENDEREÇO	QUANTIDADE		ESPECIE	MARCA	NUMERAÇÃO	PESO BRUTO	PESO LÍQUIDO
						<b>0,00</b>	<b>0,00</b>

<b>DADOS DOS PRODUTOS / SERVIÇOS</b>																
CÓDIGO PRODUTO	DESCRIÇÃO DO PRODUTO / SERVIÇO	NCM/SH	ESCR_CS	CFOP	UNID.	QUANTIDADE	VALOR UNITÁRIO	VALOR DESCONTO	VALOR TOTAL	BASE DE CÁLC. ICMS	VALOR ICMS	VALOR FCP	VALOR IPI	ALÍQUOTA %		
00284	ALT/GPT LIQUIFORME REF:108-4/30 Marca: LABTEST	38229000	0102	6102	KIT	4,00	180,98	0,00	723,92	0,00	0,00	0,00	0,00	0,00	0,00	0,00
00677	TESTE DE AGLUTINACAO(p/deter qual e quant)PCR Marca: LABTEST	30021590	0102	6102	KIT	5,00	217,00	0,00	1.085,00	0,00	0,00	0,00	0,00	0,00	0,00	0,00
00675	UREIA SISTEMA ENZIMATICO COLORIMETRICO Marca: LABTEST	38229000	0102	6102	KIT	4,00	243,95	0,00	975,80	0,00	0,00	0,00	0,00	0,00	0,00	0,00
00211	ALCOLL 70% HOSPITALAR C/1000ML Marca: ITAJA Val Aprox Tributos: 24,94 (21,20%)	38089419	0102	6102	UND	13,00	9,05	0,00	117,65	0,00	0,00	0,00	0,00	0,00	0,00	0,00
01273	LAMINULA P/MICROSCOPIA 22X22MM Marca: GLASSLINE	30021590	0102	6102	CX	4,00	14,30	0,00	57,20	0,00	0,00	0,00	0,00	0,00	0,00	0,00
00212	ALCOOL GEL 500G Marca: ITAJA Val Aprox Tributos: 22,87 (21,20%)	38089429	0102	6102	UND	10,00	10,79	0,00	107,90	0,00	0,00	0,00	0,00	0,00	0,00	0,00
00285	AST/GOT LIQUIFORME REF:109-4/30 Marca: LABTEST	38221940	0102	6102	KIT	5,00	186,60	0,00	933,00	0,00	0,00	0,00	0,00	0,00	0,00	0,00

<b>CÁLCULO DO ISSQN</b>			
INSCRIÇÃO MUNICIPAL	VALOR TOTAL DOS SERVIÇOS <b>0,00</b>	BASE DE CÁLCULO DO ISSQN <b>0,00</b>	VALOR TOTAL DO ISSQN <b>0,00</b>

<b>DADOS ADICIONAIS</b>	RESERVADO AO FISCO
INFORMAÇÕES COMPLEMENTARES Fecop: 0.00 DOCUMENTO EMITIDO POR ME OU EPP OPTANTE PELO SIMPLES NACIONAL DADOS BANCARIOS AGENCIA:1637-3 CONTA CORRENTE:76491-4 BANCO DO BRASIL P.E 001/2022 P.ADM 032/2022 Val. Aprox Tributos 47,81 ( 1,20%) Fonte: IBPT Informações Adicionais de Interesse do Fisco: DOCUMENTO EMITIDO POR EMPRESA DE PEQUENO PORTE OPTANTE PELO SIMPLES NACIONAL E NAO GERA DIREITO A CREDITO DE ICMS E DE IPI, CONFORME RESOLUCAO CGSN 10/2007. TEXTO	

Recebemos de PRIME DISTRIBUIDORA DE MEDICAMENTOS E IN os produtos e/ou serviços constantes da Nota Fiscal Eletrônica indicada ao lado. Destinatário: FUNDO MUN.DE SAUDE DE BURITI BRAVO MA - 00000017 - R SANTA LUZIA S/N, 0 - CENTRO - BURITI BRAVO - MA. Emissão: 19/12/2022 17:01:11 Valor Total: R\$ 3.338,50		<b>NF-e</b> <b>Nº 000.000.245</b> <b>Série 001</b>
DATA DO RECEBIMENTO	IDENTIFICAÇÃO E ASSINATURA DO RECEBEDOR	

<b>PRIME DISTRIBUIDORA DE MEDICAMENTOS E IN</b> RUA PAULO CARNEIRO DA CUNHA, 2100 - TANCREDO NEVES - TERESINA - PI - CEP: 64076-030 Fone: (86)99948-7212	<b>DANFE</b> Documento Auxiliar da Nota Fiscal Eletrônica 0 - ENTRADA 1 - SAÍDA <b>1</b> <b>Nº 000.000.245</b> <b>Série 001</b> <b>Folha 1/2</b>	 CHAVE DE ACESSO <b>2222 1242 2479 6000 0109 5500 1000 0002 4510 0000 2462</b> Consulta de autenticidade no portal da NF-e www.nfe.fazenda.gov.br/portal ou no site da SEFAZ Autenticadora
NATUREZA DA OPERAÇÃO <b>VENDA DE MERCADORIA ADQUIRIDA OU RECEBIDA DE TERCE</b>		PROTOCOLO DE AUTORIZAÇÃO DE USO <b>322220023546931 19/12/2022 17:01:03</b>
INSCRIÇÃO ESTADUAL <b>196928338</b>	INSCRIÇÃO ESTADUAL DO SUBSTITUTO TRIBUTÁRIO	CNPJ <b>42.247.960/0001-09</b>

<b>DESTINATÁRIO / REMETENTE</b>		CNPJ / CPF	DATA DA EMISSÃO
NOME / RAZÃO SOCIAL <b>FUNDO MUN.DE SAUDE DE BURITI BRAVO MA - 00000017</b>		<b>12.086.778/0001-44</b>	<b>19/12/2022</b>
ENDEREÇO <b>R SANTA LUZIA S/N, 0</b>	BAIRRO / DISTRITO <b>CENTRO</b>	CEP <b>65685-000</b>	DATA DA SAÍDA <b>19/12/2022</b>
MUNICÍPIO <b>BURITI BRAVO</b>	UF <b>MA</b>	TELEFONE / FAX <b>(99)3572-0127</b>	INSCRIÇÃO ESTADUAL
			HORA DA SAÍDA

<b>DUPLICATAS</b>
Número <b>001</b>
Vencimento <b>18/01/2023</b>
Valor R\$ <b>3.338,50</b>

<b>CÁLCULO DO IMPOSTO</b>						
BASE DE CÁLCULO DO ICMS <b>0,00</b>	VALOR DO ICMS <b>0,00</b>	VALOR DO FCP <b>0,00</b>	BASE DE CÁLCULO DO ICMS SUBSTIT. <b>0,00</b>	VALOR DO ICMS SUBSTITUIÇÃO <b>0,00</b>	VALOR DO FCP SUBSTITUIÇÃO <b>0,00</b>	VALOR TOTAL DOS PRODUTOS <b>3.338,50</b>
VALOR DO FRETE <b>0,00</b>	VALOR DO SEGURO <b>0,00</b>	DESCONTO <b>0,00</b>	OUTRAS DESPESAS ACESSÓRIAS <b>0,00</b>	VALOR DO IPI <b>0,00</b>	VALOR TOTAL DA NOTA <b>3.338,50</b>	

<b>TRANSPORTADOR / VOLUMES TRANSPORTADOS</b>		FRETE POR CONTA <b>0 - REMETENTE</b>	CÓDIGO ANTT	PLACA DO VEÍCULO	UF	CNPJ / CPF
NOME / RAZÃO SOCIAL		MUNICÍPIO		UF	INSCRIÇÃO ESTADUAL	
ENDEREÇO	QUANTIDADE		ESPECIE	MARCA	NUMERAÇÃO	PESO BRUTO <b>0,00</b>
						PESO LÍQUIDO <b>0,00</b>

<b>DADOS DOS PRODUTOS / SERVIÇOS</b>																
CÓDIGO PRODUTO	DESCRIÇÃO DO PRODUTO / SERVIÇO	NCM/SH	ESCR_CS	CFOP	UNID.	QUANTIDADE	VALOR UNITÁRIO	VALOR DESCONTO	VALOR TOTAL	BASE DE CÁLC. ICMS	VALOR ICMS	VALOR FCP	VALOR IPI	ALÍQUOTA %		
01292	CARBAMAZEPINA 200MG 30CPR(C1) Marca: TEUTO Val Aprox Tributos: 16,10 (13,45%)	30049069	0102	6102	UND	210,00	0,57	0,00	119,70	0,00	0,00	0,00	0,00	0,00	0,00	0,00
01293	CARBAMAZEPINA 400MG 30CPR(C1) Marca: TEUTO Val Aprox Tributos: 37,28 (13,45%)	30049069	0102	6102	UND	210,00	1,32	0,00	277,20	0,00	0,00	0,00	0,00	0,00	0,00	0,00
01196	AMITRIPTILINA 25MG(C1)(G)VP CX/30 Marca: EMS Val Aprox Tributos: 9,74 (30,44%)	30049039	0102	6102	CPR	200,00	0,16	0,00	32,00	0,00	0,00	0,00	0,00	0,00	0,00	0,00
01081	CLONAZEPAM 2MG(B-1)CX/30 Marca: EMS Val Aprox Tributos: 6,19 (13,46%)	30049069	0102	6102	CPR	200,00	0,23	0,00	46,00	0,00	0,00	0,00	0,00	0,00	0,00	0,00
01294	FENOBARBITAL 100MG 30CPR(B1) Marca: TEUTO Val Aprox Tributos: 41,84 (13,45%)	30049069	0102	6102	UND	510,00	0,61	0,00	311,10	0,00	0,00	0,00	0,00	0,00	0,00	0,00
01193	ACIDO VALPROICO 250MG CX C/25(C1)(EPILENIL) Marca: BIOLAB Val Aprox Tributos: 75,52 (30,45%)	30049029	0102	6102	CPR	200,00	1,24	0,00	248,00	0,00	0,00	0,00	0,00	0,00	0,00	0,00
01317	FLUOXETINA 20MG 300CPS C1(G) Marca: MEDQUIMICA Val Aprox Tributos: 22,84 (30,45%)	30049039	0102	6102	CPS	300,00	0,25	0,00	75,00	0,00	0,00	0,00	0,00	0,00	0,00	0,00

<b>CÁLCULO DO ISSQN</b>		INSCRIÇÃO MUNICIPAL	VALOR TOTAL DOS SERVIÇOS <b>0,00</b>	BASE DE CÁLCULO DO ISSQN <b>0,00</b>	VALOR TOTAL DO ISSQN <b>0,00</b>
-------------------------	--	---------------------	-----------------------------------------	-----------------------------------------	-------------------------------------

<b>DADOS ADICIONAIS</b>	RESERVADO AO FISCO
INFORMAÇÕES COMPLEMENTARES Fecop: 0.00 DOCUMENTO EMITIDO POR ME OU EPP OPTANTE PELO SIMPLES NACIONAL DADOS BANCARIOS AGENCIA:1637-3 CONTA CORRENTE:76491-4 BANCO DO BRASIL PE 029/2022 P.ADM 061/2022 Pedido: 149 Val. Aprox Tributos 569,90 (17,07%) Fonte: IBPT	
TEXTO	

**PRIME DISTRIBUIDORA DE  
MEDICAMENTOS E IN**

RUA PAULO CARNEIRO DA CUNHA, 2100 - TANCREDO  
NEVES - TERESINA - PI - CEP: 64076-030  
Fone: (86)99948-7212

**DANFE**

Documento Auxiliar da  
Nota Fiscal Eletrônica

0 - ENTRADA  
1 - SAIDA

1

**Nº 000.000.245**  
**Série 001**  
**Folha 2/2**



CHAVE DE ACESSO

**2222 1242 2479 6000 0109 5500 1000 0002 4510 0000 2462**

Consulta de autenticidade no portal da NF-e  
[www.nfe.fazenda.gov.br/portal](http://www.nfe.fazenda.gov.br/portal) ou no site da SEFAZ Autenticadora

NATUREZA DA OPERAÇÃO

**VENDA DE MERCADORIA ADQUIRIDA OU RECEBIDA DE TERCE**

PROTOCOLO DE AUTORIZAÇÃO DE USO

**322220023546931 19/12/2022 17:01:03**

INSCRIÇÃO ESTADUAL

196928338

INSCRIÇÃO ESTADUAL DO SUBSTITUTO TRIBUTÁRIO

CNPJ

42.247.960/0001-09

01309	RISPERIDONA 2MG CX C/300CPR(G)(C1)(VP) Marca: PRATI DONADUZZ Val Aprox Tributos: 37,93 (13,45%)	30049069	0102	6102	CPR	600,00	0,47	0,00	282,00	0,00	0,00	0,00	0,00	0,00	0,00	0,00
01310	RISPERIDONA 1MG CX C/200 CPR(C1)(VP) Marca: CRISTALIA Val Aprox Tributos: 28,25 (13,45%)	30049069	0102	6102	CPR	600,00	0,35	0,00	210,00	0,00	0,00	0,00	0,00	0,00	0,00	0,00
01308	VALPROATO DE SODIO 500MG CX C/50 CMP(C1) Marca: BIOLAB Val Aprox Tributos: 108,40 (30,45%)	30049029	0102	6102	CPR	200,00	1,78	0,00	356,00	0,00	0,00	0,00	0,00	0,00	0,00	0,00
01307	FENOBARBITAL GOTAS 4% C/20ML (G)(B1) Marca: UNIAO QUIMICA Val Aprox Tributos: 77,47 (13,45%)	30049069	0102	6102	UND	50,00	11,52	0,00	576,00	0,00	0,00	0,00	0,00	0,00	0,00	0,00
01311	CLORIDRATO ORAL DE CLORPROMAZINA 40MG/ML SOL Marca: SANOFI Val Aprox Tributos: 108,34 (13,45%)	30049079	0102	6102	UND	50,00	16,11	0,00	805,50	0,00	0,00	0,00	0,00	0,00	0,00	0,00

**CÁLCULO DO ISSQN**

INSCRIÇÃO MUNICIPAL	VALOR TOTAL DOS SERVIÇOS	BASE DE CÁLCULO DO ISSQN	VALOR TOTAL DO ISSQN
	0,00	0,00	0,00

**DADOS ADICIONAIS**

INFORMAÇÕES COMPLEMENTARES	RESERVADO AO FISCO
Fecap: 0.00 DOCUMENTO EMITIDO POR ME OU EPP OPTANTE PELO SIMPLES NACIONAL DADOS BANCARIOS AGENCIA:1637-3 CONTA CORRENTE:76491-4 BANCO DO BRASIL PE 029/2022 P.ADM 061/2022 Pedido: 149 Val. Aprox Tributos 569,90 (17,07%) Fonte: IBPT	
TEXTO	

Recebemos de PRIME DISTRIBUIDORA DE MEDICAMENTOS E IN os produtos e/ou serviços constantes da Nota Fiscal Eletrônica indicada ao lado. Destinatário: FUNDO MUN.DE SAUDE DE BURITI BRAVO MA - 00000017 - R SANTA LUZIA S/N, 0 - CENTRO - BURITI BRAVO - MA. Emissão: 22/12/2022 10:36:59 Valor Total: R\$ 3.932,62		<b>NF-e</b> <b>Nº 000.000.250</b> <b>Série 001</b>
DATA DO RECEBIMENTO	IDENTIFICAÇÃO E ASSINATURA DO RECEBEDOR	

<b>PRIME DISTRIBUIDORA DE MEDICAMENTOS E IN</b> RUA PAULO CARNEIRO DA CUNHA, 2100 - TANCREDO NEVES - TERESINA - PI - CEP: 64076-030 Fone: (86)99948-7212	<b>DANFE</b> Documento Auxiliar da Nota Fiscal Eletrônica 0 - ENTRADA 1 - SAÍDA <b>1</b> <b>Nº 000.000.250</b> <b>Série 001</b> <b>Folha 1/2</b>	 CHAVE DE ACESSO <b>2222 1242 2479 6000 0109 5500 1000 0002 5010 0000 2519</b> Consulta de autenticidade no portal da NF-e www.nfe.fazenda.gov.br/portal ou no site da SEFAZ Autenticadora
NATUREZA DA OPERAÇÃO <b>VENDA DE MERCADORIA ADQUIRIDA OU RECEBIDA DE TERCE</b>		PROTOCOLO DE AUTORIZAÇÃO DE USO <b>322220023793204 22/12/2022 10:36:53</b>
INSCRIÇÃO ESTADUAL <b>196928338</b>	INSCRIÇÃO ESTADUAL DO SUBSTITUTO TRIBUTÁRIO	CNPJ <b>42.247.960/0001-09</b>

<b>DESTINATÁRIO / REMETENTE</b>		CNPJ / CPF	DATA DA EMISSÃO
NOME / RAZÃO SOCIAL <b>FUNDO MUN.DE SAUDE DE BURITI BRAVO MA - 00000017</b>		<b>12.086.778/0001-44</b>	<b>22/12/2022</b>
ENDEREÇO <b>R SANTA LUZIA S/N, 0</b>	BAIRRO / DISTRITO <b>CENTRO</b>	CEP <b>65685-000</b>	DATA DA SAÍDA <b>22/12/2022</b>
MUNICÍPIO <b>BURITI BRAVO</b>	UF <b>MA</b>	TELEFONE / FAX <b>(99)3572-0127</b>	INSCRIÇÃO ESTADUAL
			HORA DA SAÍDA

<b>DUPLICATAS</b>
Número <b>001</b>
Vencimento <b>21/01/2023</b>
Valor R\$ <b>3.932,62</b>

<b>CÁLCULO DO IMPOSTO</b>						
BASE DE CÁLCULO DO ICMS <b>0,00</b>	VALOR DO ICMS <b>0,00</b>	VALOR DO FCP <b>0,00</b>	BASE DE CÁLCULO DO ICMS SUBSTIT <b>0,00</b>	VALOR DO ICMS SUBSTITUIÇÃO <b>0,00</b>	VALOR DO FCP SUBSTITUIÇÃO <b>0,00</b>	VALOR TOTAL DOS PRODUTOS <b>3.932,62</b>
VALOR DO FRETE <b>0,00</b>	VALOR DO SEGURO <b>0,00</b>	DESCONTO <b>0,00</b>	OUTRAS DESPESAS ACESSÓRIAS <b>0,00</b>	VALOR DO IPI <b>0,00</b>	VALOR TOTAL DA NOTA <b>3.932,62</b>	

<b>TRANSPORTADOR / VOLUMES TRANSPORTADOS</b>		FRETE POR CONTA <b>0 - REMETENTE</b>	CÓDIGO ANTT	PLACA DO VEÍCULO	UF	CNPJ / CPF	
NOME / RAZÃO SOCIAL		MUNICÍPIO		UF	INSCRIÇÃO ESTADUAL		
ENDEREÇO	QUANTIDADE		ESPECIE	MARCA	NUMERAÇÃO	PESO BRUTO <b>0,00</b>	PESO LÍQUIDO <b>0,00</b>

<b>DADOS DOS PRODUTOS / SERVIÇOS</b>																
CÓDIGO PRODUTO	DESCRIÇÃO DO PRODUTO / SERVIÇO	NCM/SH	ESCR_CS	CFOP	UNID.	QUANTIDADE	VALOR UNITÁRIO	VALOR DESCONTO	VALOR TOTAL	BASE DE CÁLC. ICMS	VALOR ICMS	VALOR FCP	VALOR IPI	ALÍQUOTA %		
														ICMS	FCP	IPI
01338	CARBAMAZEPINA 2%C/100ML(C1)SUSP.ORAL(G)(VP) Marca: HIPOLABOR Val Aprox Tributos: 182,58 (13,45%)	30049069	0102	6102	UND	50,00	27,15	0,00	1.357,50	0,00	0,00	0,00	0,00	0,00	0,00	0,00
01349	CLONAZEPAM 2,5ML/MG(G)(B1)20ML Marca: GEOLAB Val Aprox Tributos: 45,53 (13,45%)	30049069	0102	6102	UND	50,00	6,77	0,00	338,50	0,00	0,00	0,00	0,00	0,00	0,00	0,00
01347	BIPERIDENO 2MG(CINETIL)(C1)CX C/200 CPR Marca: CRISTALIA Val Aprox Tributos: 15,87 (13,45%)	30049069	0102	6102	CPR	200,00	0,59	0,00	118,00	0,00	0,00	0,00	0,00	0,00	0,00	0,00
01297	VALPROATO DE SODIO 250MG XPE 100ML(C1) Marca: TEUTO Val Aprox Tributos: 83,86 (13,45%)	30049099	0102	6102	UND	50,00	12,47	0,00	623,50	0,00	0,00	0,00	0,00	0,00	0,00	0,00
01350	FENITOINA 100MG(G)(C1)CX C/500CPR Marca: HIPOLABOR Val Aprox Tributos: 47,20 (30,45%)	30049065	0102	6102	CPR	500,00	0,31	0,00	155,00	0,00	0,00	0,00	0,00	0,00	0,00	0,00
01351	HALOPERIDOL 2MG/ML GTS(C1)CX C/10FR20ML Marca: CRISTALIA Val Aprox Tributos: 75,45 (13,45%)	30049069	0102	6102	UND	50,00	11,22	0,00	561,00	0,00	0,00	0,00	0,00	0,00	0,00	0,00
01352	HALOPERIDOL 5MG(C1)CX C/200 CPR Marca: CRISTALIA Val Aprox Tributos: 15,60 (13,45%)	30049069	0102	6102	CPR	200,00	0,58	0,00	116,00	0,00	0,00	0,00	0,00	0,00	0,00	0,00

<b>CÁLCULO DO ISSQN</b>			
INSCRIÇÃO MUNICIPAL	VALOR TOTAL DOS SERVIÇOS <b>0,00</b>	BASE DE CÁLCULO DO ISSQN <b>0,00</b>	VALOR TOTAL DO ISSQN <b>0,00</b>

<b>DADOS ADICIONAIS</b>	RESERVADO AO FISCO
INFORMAÇÕES COMPLEMENTARES Fecop: 0.00 DOCUMENTO EMITIDO POR ME OU EPP OPTANTE PELO SIMPLES NACIONAL DADOS BANCARIOS AGENCIA:1637-3 CONTA CORRENTE:76491-4 BANCO DO BRASIL PE 029/2022 P.ADM 061/2022 Pedido: 154 Val. Aprox Tributos 569,75 (14,49%) Fonte: IBPT	
TEXTO	

**PRIME DISTRIBUIDORA DE  
MEDICAMENTOS E IN**

RUA PAULO CARNEIRO DA CUNHA, 2100 - TANCREDO  
NEVES - TERESINA - PI - CEP: 64076-030  
Fone: (86)99948-7212

**DANFE**

Documento Auxiliar da  
Nota Fiscal Eletrônica

0 - ENTRADA  
1 - SAIDA

1

**Nº 000.000.250**  
**Série 001**  
**Folha 2/2**

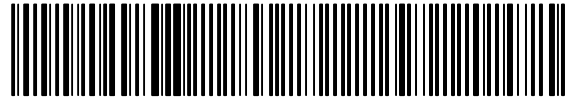

CHAVE DE ACESSO

**2222 1242 2479 6000 0109 5500 1000 0002 5010 0000 2519**

Consulta de autenticidade no portal da NF-e  
[www.nfe.fazenda.gov.br/portal](http://www.nfe.fazenda.gov.br/portal) ou no site da SEFAZ Autenticadora

NATUREZA DA OPERAÇÃO

**VENDA DE MERCADORIA ADQUIRIDA OU RECEBIDA DE TERCE**

PROTOCOLO DE AUTORIZAÇÃO DE USO

**322220023793204 22/12/2022 10:36:53**

INSCRIÇÃO ESTADUAL

**196928338**

INSCRIÇÃO ESTADUAL DO SUBSTITUTO TRIBUTÁRIO

CNPJ

**42.247.960/0001-09**

01354	LEVOMEPROMAZINA 25MG(C1)CX C/200 CPR Marca: CRISTALIA Val Aprox Tributos: 29,05 (13,45%)	30049079	0102	6102	CPR	200,00	1,08	0,00	216,00	0,00	0,00	0,00	0,00	0,00	0,00	0,00
01353	LEVOMEPROMAZINA 100MG(C1) CX C/200 CPR Marca: CRISTALIA Val Aprox Tributos: 48,69 (13,45%)	30049079	0102	6102	CPR	200,00	1,81	0,00	362,00	0,00	0,00	0,00	0,00	0,00	0,00	0,00
01355	SERTRALINA 50MG(C1)(G)CX C/30 CPR Marca: EMS Val Aprox Tributos: 25,92 (30,45%)	30049039	0102	6102	CPR	224,00	0,38	0,00	85,12	0,00	0,00	0,00	0,00	0,00	0,00	0,00

**CÁLCULO DO ISSQN**

INSCRIÇÃO MUNICIPAL	VALOR TOTAL DOS SERVIÇOS	BASE DE CÁLCULO DO ISSQN	VALOR TOTAL DO ISSQN
	<b>0,00</b>	<b>0,00</b>	<b>0,00</b>

**DADOS ADICIONAIS**

INFORMAÇÕES COMPLEMENTARES	RESERVADO AO FISCO
Fecop: 0.00 DOCUMENTO EMITIDO POR ME OU EPP OPTANTE PELO SIMPLES NACIONAL DADOS BANCARIOS AGENCIA:1637-3 CONTA CORRENTE:76491-4 BANCO DO BRASIL PE 029/2022 P.ADM 061/2022 Pedido: 154 Val. Aprox Tributos 569,75 (14,49%) Fonte: IBPT	
TEXTO	

Recebemos de PRIME DISTRIBUIDORA DE MEDICAMENTOS E IN os produtos e/ou serviços constantes da Nota Fiscal Eletrônica indicada ao lado.  
Destinatário: FUNDO MUN.DE SAUDE DE BURITI BRAVO MA - 00000017 - R SANTA LUZIA S/N, 0 - CENTRO - BURITI BRAVO - MA.  
Emissão: 10/08/2022 16:07:27 Valor Total: R\$ 22.019,90

**NF-e**  
**Nº 000.000.117**  
**Série 001**

DATA DO RECEBIMENTO IDENTIFICAÇÃO E ASSINATURA DO RECEBEDOR

**PRIME DISTRIBUIDORA DE  
MEDICAMENTOS E IN**

RUA PAULO CARNEIRO DA CUNHA, 2100 - TANCREDO  
NEVES - TERESINA - PI - CEP: 64076-030  
Fone: (86)99948-7212

**DANFE**

Documento Auxiliar da  
Nota Fiscal Eletrônica

0 - ENTRADA  
1 - SAÍDA **1**

**Nº 000.000.117**  
**Série 001**  
**Folha 1/2**



CHAVE DE ACESSO

**2222 0842 2479 6000 0109 5500 1000 0001 1710 0000 1180**

Consulta de autenticidade no portal da NF-e  
www.nfe.fazenda.gov.br/portal ou no site da SEFAZ Autenticadora

PROTOCOLO DE AUTORIZAÇÃO DE USO

**322220014443051 10/08/2022 16:07:17**

NATUREZA DA OPERAÇÃO  
**VENDA DE MERCADORIA ADQUIRIDA OU RECEBIDA DE TERCE**

INSCRIÇÃO ESTADUAL  
**196928338**

INSCRIÇÃO ESTADUAL DO SUBSTITUTO TRIBUTÁRIO

CNPJ  
**42.247.960/0001-09**

**DESTINATÁRIO / REMETENTE**

nome / razão social <b>FUNDO MUN.DE SAUDE DE BURITI BRAVO MA - 00000017</b>	CNPJ / CPF <b>12.086.778/0001-44</b>	DATA DA EMISSÃO <b>10/08/2022</b>
ENDEREÇO <b>R SANTA LUZIA S/N, 0</b>	BAIRRO / DISTRITO <b>CENTRO</b>	CEP <b>65685-000</b>
MUNICÍPIO <b>BURITI BRAVO</b>	UF <b>MA</b>	TELEFONE / FAX <b>(99)3572-0127</b>
	INSCRIÇÃO ESTADUAL	HORA DA SAÍDA

**DUPLICATAS**

Número	001
Vencimento	09/09/2022
Valor R\$	22.019,90

**CÁLCULO DO IMPOSTO**

BASE DE CÁLCULO DO ICMS	VALOR DO ICMS	VALOR DO FCP	BASE DE CÁLCULO DO ICMS SUBSTIT.	VALOR DO ICMS SUBSTITUIÇÃO	VALOR DO FCP SUBSTITUIÇÃO	VALOR TOTAL DOS PRODUTOS
0,00	0,00	0,00	0,00	0,00	0,00	22.019,90
VALOR DO FRETE	VALOR DO SEGURO	DESCONTO	OUTRAS DESPESAS ACESSÓRIAS	VALOR DO IPI	VALOR TOTAL DA NOTA	
0,00	0,00	0,00	0,00	0,00	<b>22.019,90</b>	

**TRANSPORTADOR / VOLUMES TRANSPORTADOS**

nome / razão social	FRETE POR CONTA	CÓDIGO ANTT	PLACA DO VEÍCULO	UF	CNPJ / CPF
	<b>0 - REMETENTE</b>				
ENDEREÇO	MUNICÍPIO	UF	INSCRIÇÃO ESTADUAL		
QUANTIDADE	ESPÉCIE	MARCA	NUMERAÇÃO	PESO BRUTO	PESO LÍQUIDO
				0,00	0,00

**DADOS DOS PRODUTOS / SERVIÇOS**

CÓDIGO PRODUTO	DESCRIÇÃO DO PRODUTO / SERVIÇO	NCM/SH	ESCR_CS	CFOP	UNID.	QUANTIDADE	VALOR UNITÁRIO	VALOR DESCONTO	VALOR TOTAL	BASE DE CÁLC. ICMS	VALOR ICMS	VALOR FCP	VALOR IPI	ALÍQUOTA %		
														ICMS	FCP	IPI
00648	ADESIVO PRIME BOND 2.1 4ML Marca: MAQUIRA Val Aprox Tributos: 843,38 (21,20%)	30064012	0102	6102	UND	20,00	198,91	0,00	3.978,20	0,00	0,00	0,00	0,00	0,00	0,00	0,00
00658	AGUA DESTILADA 5L Marca: ASFER	28539019	0102	6102	UND	12,00	26,95	0,00	323,40	0,00	0,00	0,00	0,00	0,00	0,00	0,00
00726	AGUA OXIGENADA 1000ML Val Aprox Tributos: 76,04 (42,40%)	33059000	0102	6102	LIT	17,00	10,55	0,00	179,35	0,00	0,00	0,00	0,00	0,00	0,00	0,00
00236	AGULHA DESC LONGA C/100 UND Marca: DFL Val Aprox Tributos: 223,19 (25,64%)	90183211	0102	6102	CX	12,00	72,54	0,00	870,48	0,00	0,00	0,00	0,00	0,00	0,00	0,00
00600	ALGODAO HIDROFILO 500G Marca: CREMER Val Aprox Tributos: 136,71 (30,45%)	30059019	0102	6102	RLO	15,00	29,93	0,00	448,95	0,00	0,00	0,00	0,00	0,00	0,00	0,00
00535	ALMOTOLIA PLAST.500ML Marca: J.PROLAB Val Aprox Tributos: 24,93 (21,20%)	39269040	0102	6102	UND	15,00	7,84	0,00	117,60	0,00	0,00	0,00	0,00	0,00	0,00	0,00
00418	CLOREXIDINA 0,12% 1000ML Marca: RIOQUIMICA Val Aprox Tributos: 149,33 (21,20%)	33069000	0102	6102	LIT	12,00	58,70	0,00	704,40	0,00	0,00	0,00	0,00	0,00	0,00	0,00
00527	COMP.GAZE 9FIOS 7,5X7,5 C/500 Marca: BIOTEXTIL Val Aprox Tributos: 576,27 (30,45%)	30059090	0102	6102	PCT	50,00	37,85	0,00	1.892,50	0,00	0,00	0,00	0,00	0,00	0,00	0,00

**CÁLCULO DO ISSQN**

INSCRIÇÃO MUNICIPAL	VALOR TOTAL DOS SERVIÇOS	BASE DE CÁLCULO DO ISSQN	VALOR TOTAL DO ISSQN
	0,00	0,00	0,00

**DADOS ADICIONAIS**

INFORMAÇÕES COMPLEMENTARES Fecop: 0.00 DOCUMENTO EMITIDO POR ME OU EPP OPTANTE PELO SIMPLES NACIONAL DADOS BANCARIOS AGENCIA:1637-3 CONTA CORRENTE:76491-4 BANCO DO BRASIL Val. Aprox Tributos 5.388,61 (24,47%) Fonte: IBPT Informacoes Adicionais de Interesse do Fisco: DOCUMENTO EMITIDO POR EMPRESA DE PEQUENO PORTE OPTANTE PELO SIMPLES NACIONAL E NAO GERA DIREITO A CREDITO DE ICMS E DE IPI, CONFORME RESOLUCAO CGSN 10/2007.  TEXTO	RESERVADO AO FISCO
------------------------------------------------------------------------------------------------------------------------------------------------------------------------------------------------------------------------------------------------------------------------------------------------------------------------------------------------------------------------------------------------------------------------------------------------------------------------------------	--------------------

**PRIME DISTRIBUIDORA DE  
MEDICAMENTOS E IN**

RUA PAULO CARNEIRO DA CUNHA, 2100 - TANCREDO  
NEVES - TERESINA - PI - CEP: 64076-030  
Fone: (86)99948-7212

**DANFE**

Documento Auxiliar da  
Nota Fiscal Eletrônica

0 - ENTRADA

1 - SAIDA

1

Nº 000.000.117

Série 001

Folha 2/2



CHAVE DE ACESSO

2222 0842 2479 6000 0109 5500 1000 0001 1710 0000 1180

Consulta de autenticidade no portal da NF-e  
www.nfe.fazenda.gov.br/portal ou no site da SEFAZ Autenticadora

NATUREZA DA OPERAÇÃO

VENDA DE MERCADORIA ADQUIRIDA OU RECEBIDA DE TERCE

PROTOCOLO DE AUTORIZAÇÃO DE USO

322220014443051 10/08/2022 16:07:17

INSCRIÇÃO ESTADUAL

196928338

INSCRIÇÃO ESTADUAL DO SUBSTITUTO TRIBUTÁRIO

CNPJ

42.247.960/0001-09

Item	Descrição	Quantidade	Valor Unit.	Valor Total	Valor Base	Valor Adic.	Valor Total	Valor Base	Valor Adic.	Valor Total	Valor Base	Valor Adic.	Valor Total	Valor Base	Valor Adic.	Valor Total
00697	CUNHA DE MADEIRA COLORIDA C/100 Marca: PREVEN Val Aprox Tributos: 56,39 (23,51%)	90184999	0102	6102	UND	15,00	15,99	0,00	239,85	0,00	0,00	0,00	0,00	0,00	0,00	0,00
00422	ESCOVA DENTAL ADULTO Marca: MEDFIO Val Aprox Tributos: 292,32 (30,45%)	96032100	0102	6102	UND	500,00	1,92	0,00	960,00	0,00	0,00	0,00	0,00	0,00	0,00	0,00
00416	ESCOVA DENTAL INFANTIL Marca: MEDFIO Val Aprox Tributos: 304,50 (30,45%)	96032100	0102	6102	UND	500,00	2,00	0,00	1.000,00	0,00	0,00	0,00	0,00	0,00	0,00	0,00
00467	FITA P/AUTOCLAVE 19MMX30M Marca: POLI TAPE Val Aprox Tributos: 178,46 (28,06%)	48114110	0102	6102	RLO	60,00	10,60	0,00	636,00	0,00	0,00	0,00	0,00	0,00	0,00	0,00
00570	LENCIL BORRACHA C/26 UND Marca: QUIMIDROL Val Aprox Tributos: 261,05 (26,65%)	40081100	0102	6102	CX	17,00	57,62	0,00	979,54	0,00	0,00	0,00	0,00	0,00	0,00	0,00
00374	LUVA LATEX P/PROC DESC EXT-P CX/100 Marca: ABL PREMIUM Val Aprox Tributos: 640,16 (21,20%)	40151900	0102	6102	CX	40,00	75,49	0,00	3.019,60	0,00	0,00	0,00	0,00	0,00	0,00	0,00
00372	LUVA LATEX P/PROC DESC MEDIA C/100 Marca: ABL PREMIUM Val Aprox Tributos: 480,12 (21,20%)	40151900	0102	6102	CX	30,00	75,49	0,00	2.264,70	0,00	0,00	0,00	0,00	0,00	0,00	0,00
00270	MASCARA DESC TRIPLA C/ELAS. CX/50 Marca: BESTFABRIL Val Aprox Tributos: 375,45 (21,20%)	63079010	0102	6102	CX	55,00	32,20	0,00	1.771,00	0,00	0,00	0,00	0,00	0,00	0,00	0,00
00440	OLEO LUBRIFICANTE ALTA E BAIXA ROTACAO 100ML Marca: MAQUIRA Val Aprox Tributos: 245,35 (36,80%)	27101991	0102	6102	VD	18,00	37,04	0,00	666,72	0,00	0,00	0,00	0,00	0,00	0,00	0,00
00546	OLEO LUBRIFICANTE REFIL SPRAY C/200ML C/1BICO Marca: MAQUIRA Val Aprox Tributos: 189,85 (36,80%)	27101991	0102	6102	UND	10,00	51,59	0,00	515,90	0,00	0,00	0,00	0,00	0,00	0,00	0,00
00595	PAPEL CARBONO C/12 FOLHAS Marca: MAQUIRA Val Aprox Tributos: 23,93 (21,20%)	30064012	0102	6102	UND	17,00	6,64	0,00	112,88	0,00	0,00	0,00	0,00	0,00	0,00	0,00
00668	SELANTE MAX SEAL MATIZADO Marca: MAQUIRA Val Aprox Tributos: 221,16 (21,20%)	30064011	0102	6102	UND	20,00	52,16	0,00	1.043,20	0,00	0,00	0,00	0,00	0,00	0,00	0,00
00383	SODA CLORADA 1000ML Marca: ASFER Val Aprox Tributos: 90,02 (30,45%)	28289011	0102	6102	LIT	17,00	17,39	0,00	295,63	0,00	0,00	0,00	0,00	0,00	0,00	0,00

**CÁLCULO DO ISSQN**

INSCRIÇÃO MUNICIPAL	VALOR TOTAL DOS SERVIÇOS	BASE DE CÁLCULO DO ISSQN	VALOR TOTAL DO ISSQN
	0,00	0,00	0,00

**DADOS ADICIONAIS**

INFORMAÇÕES COMPLEMENTARES	RESERVADO AO FISCO
Fecop: 0.00 DOCUMENTO EMITIDO POR ME OU EPP OPTANTE PELO SIMPLES NACIONAL DADOS BANCARIOS AGENCIA:1637-3 CONTA CORRENTE:76491-4 BANCO DO BRASIL Val. Aprox Tributos 5.388,61 (24,47%) Fonte: IBPT Informacoes Adicionais de Interesse do Fisco: DOCUMENTO EMITIDO POR EMPRESA DE PEQUENO PORTE OPTANTE PELO SIMPLES NACIONAL E NAO GERA DIREITO A CREDITO DE ICMS E DE IPI, CONFORME RESOLUCAO CGSN 10/2007.	
TEXTO	



Recebemos de PRIME DISTRIBUIDORA DE MEDICAMENTOS E IN os produtos e/ou serviços constantes da Nota Fiscal Eletrônica indicada ao lado. Destinatário: FUNDO MUN.DE SAUDE DE BURITI BRAVO MA - 00000017 - R SANTA LUZIA S/N, 0 - CENTRO - BURITI BRAVO - MA. Emissão: 10/08/2022 16:26:36 Valor Total: R\$ 16.703,04		<b>NF-e</b> <b>Nº 000.000.118</b> <b>Série 001</b>
DATA DO RECEBIMENTO	IDENTIFICAÇÃO E ASSINATURA DO RECEBEDOR	

<b>PRIME DISTRIBUIDORA DE MEDICAMENTOS E IN</b> RUA PAULO CARNEIRO DA CUNHA, 2100 - TANCREDO NEVES - TERESINA - PI - CEP: 64076-030 Fone: (86)99948-7212	<b>DANFE</b> Documento Auxiliar da Nota Fiscal Eletrônica 0 - ENTRADA 1 - SAIDA <b>1</b> <b>Nº 000.000.118</b> <b>Série 001</b> <b>Folha 1/2</b>	 CHAVE DE ACESSO <b>2222 0842 2479 6000 0109 5500 1000 0001 1810 0000 1195</b> Consulta de autenticidade no portal da NF-e www.nfe.fazenda.gov.br/portal ou no site da SEFAZ Autenticadora
NATUREZA DA OPERAÇÃO <b>VENDA DE MERCADORIA ADQUIRIDA OU RECEBIDA DE TERCE</b>		PROTOCOLO DE AUTORIZAÇÃO DE USO <b>322220014445271 10/08/2022 16:26:26</b>
INSCRIÇÃO ESTADUAL <b>196928338</b>	INSCRIÇÃO ESTADUAL DO SUBSTITUTO TRIBUTÁRIO	CNPJ <b>42.247.960/0001-09</b>

<b>DESTINATÁRIO / REMETENTE</b>		CNPJ / CPF	DATA DA EMISSÃO
NOME / RAZÃO SOCIAL <b>FUNDO MUN.DE SAUDE DE BURITI BRAVO MA - 00000017</b>		<b>12.086.778/0001-44</b>	<b>10/08/2022</b>
ENDEREÇO <b>R SANTA LUZIA S/N, 0</b>	BAIRRO / DISTRITO <b>CENTRO</b>	CEP <b>65685-000</b>	DATA DA SAÍDA <b>10/08/2022</b>
MUNICÍPIO <b>BURITI BRAVO</b>	UF <b>MA</b>	TELEFONE / FAX <b>(99)3572-0127</b>	INSCRIÇÃO ESTADUAL
			HORA DA SAÍDA

<b>DUPLICATAS</b>	
Número	<b>001</b>
Vencimento	<b>09/09/2022</b>
Valor R\$	<b>16.703,04</b>

<b>CÁLCULO DO IMPOSTO</b>						
BASE DE CÁLCULO DO ICMS	VALOR DO ICMS	VALOR DO FCP	BASE DE CÁLCULO DO ICMS SUBSTIT.	VALOR DO ICMS SUBSTITUIÇÃO	VALOR DO FCP SUBSTITUIÇÃO	VALOR TOTAL DOS PRODUTOS
<b>0,00</b>	<b>0,00</b>	<b>0,00</b>	<b>0,00</b>	<b>0,00</b>	<b>0,00</b>	<b>16.703,04</b>
VALOR DO FRETE	VALOR DO SEGURO	DESCONTO	OUTRAS DESPESAS ACESSÓRIAS	VALOR DO IPI	VALOR TOTAL DA NOTA	
<b>0,00</b>	<b>0,00</b>	<b>0,00</b>	<b>0,00</b>	<b>0,00</b>	<b>16.703,04</b>	

<b>TRANSPORTADOR / VOLUMES TRANSPORTADOS</b>							
NOME / RAZÃO SOCIAL			FRETE POR CONTA	CÓDIGO ANTT	PLACA DO VEÍCULO	UF	CNPJ / CPF
			<b>0 - REMETENTE</b>				
ENDEREÇO			MUNICÍPIO		UF	INSCRIÇÃO ESTADUAL	
QUANTIDADE	ESPÉCIE	MARCA	NUMERAÇÃO	PESO BRUTO	PESO LÍQUIDO		
				<b>0,00</b>	<b>0,00</b>		

<b>DADOS DOS PRODUTOS / SERVIÇOS</b>																
CÓDIGO PRODUTO	DESCRIÇÃO DO PRODUTO / SERVIÇO	NCM/SH	ESCR_CS	CFOP	UNID.	QUANTIDADE	VALOR UNITÁRIO	VALOR DESCONTO	VALOR TOTAL	BASE DE CÁLC. ICMS	VALOR ICMS	VALOR FCP	VALOR IPI	ALÍQUOTA %		
00115	ALAVANCA APEXO Marca: SAME Val Aprox Tributos: 133,19 (23,51%)	90184999	0102	6102	UND	12,00	47,21	0,00	566,52	0,00	0,00	0,00	0,00	0,00	0,00	0,00
00257	DESCOLADOR DE MOLT Marca: SAME Val Aprox Tributos: 43,73 (23,51%)	90184999	0102	6102	UND	6,00	31,00	0,00	186,00	0,00	0,00	0,00	0,00	0,00	0,00	0,00
00236	AGULHA DESC LONGA C/100 UND Marca: DFL Val Aprox Tributos: 185,99 (25,64%)	90183211	0102	6102	CX	10,00	72,54	0,00	725,40	0,00	0,00	0,00	0,00	0,00	0,00	0,00
00211	ALCOLL 70% HOSPITALAR C/1000ML Marca: ITAJA Val Aprox Tributos: 64,61 (21,20%)	38089419	0102	6102	UND	19,00	16,04	0,00	304,76	0,00	0,00	0,00	0,00	0,00	0,00	0,00
00386	ALGODAO EM ROLETE C/100 UND Marca: SOFT PLUS Val Aprox Tributos: 26,03 (30,44%)	30059019	0102	6102	PCT	15,00	5,70	0,00	85,50	0,00	0,00	0,00	0,00	0,00	0,00	0,00
00055	ANESTESICO BENZOTOP 12G Marca: DFL Val Aprox Tributos: 19,57 (13,45%)	30049099	0102	6102	POT	7,00	20,79	0,00	145,53	0,00	0,00	0,00	0,00	0,00	0,00	0,00
00596	BABADOR IMPERM C/100 BRANCO Marca: BIODINAMICA Val Aprox Tributos: 92,99 (28,06%)	48115929	0102	6102	PCT	10,00	33,14	0,00	331,40	0,00	0,00	0,00	0,00	0,00	0,00	0,00
00259	BROCA DIAMANTADA Marca: KG SORENSEN Val Aprox Tributos: 246,91 (25,64%)	90184919	0102	6102	UND	150,00	6,42	0,00	963,00	0,00	0,00	0,00	0,00	0,00	0,00	0,00

<b>CÁLCULO DO ISSQN</b>			
INSCRIÇÃO MUNICIPAL	VALOR TOTAL DOS SERVIÇOS	BASE DE CÁLCULO DO ISSQN	VALOR TOTAL DO ISSQN
	<b>0,00</b>	<b>0,00</b>	<b>0,00</b>

<b>DADOS ADICIONAIS</b>	
INFORMAÇÕES COMPLEMENTARES Fecop: 0.00 DOCUMENTO EMITIDO POR ME OU EPP OPTANTE PELO SIMPLES NACIONAL DADOS BANCARIOS AGENCIA:1637-3 CONTA CORRENTE:76491-4 BANCO DO BRASIL Val. Aprox Tributos 3.887,28 (23,27%) Fonte: IBPT Informacoes Adicionais de Interesse do Fisco: DOCUMENTO EMITIDO POR EMPRESA DE PEQUENO PORTE OPTANTE PELO SIMPLES NACIONAL E NAO GERA DIREITO A CREDITO DE ICMS E DE IPI, CONFORME RESOLUCAO CGSN 10/2007.	RESERVADO AO FISCO
TEXTO	

**PRIME DISTRIBUIDORA DE  
MEDICAMENTOS E IN**

RUA PAULO CARNEIRO DA CUNHA, 2100 - TANCREDO  
NEVES - TERESINA - PI - CEP: 64076-030  
Fone: (86)99948-7212

**DANFE**

Documento Auxiliar da  
Nota Fiscal Eletrônica

0 - ENTRADA  
1 - SAÍDA

**1**

**Nº 000.000.118**  
**Série 001**  
**Folha 2/2**



CHAVE DE ACESSO

**2222 0842 2479 6000 0109 5500 1000 0001 1810 0000 1195**

Consulta de autenticidade no portal da NF-e  
www.nfe.fazenda.gov.br/portal ou no site da SEFAZ Autenticadora

NATUREZA DA OPERAÇÃO

**VENDA DE MERCADORIA ADQUIRIDA OU RECEBIDA DE TERCE**

PROTOCOLO DE AUTORIZAÇÃO DE USO

**322220014445271 10/08/2022 16:26:26**

INSCRIÇÃO ESTADUAL

**196928338**

INSCRIÇÃO ESTADUAL DO SUBSTITUTO TRIBUTÁRIO

CNPJ

**42.247.960/0001-09**

00527	COMP.GAZE 9FIOS 7,5X7,5 C/500 Marca: BIOTEXTIL Val Aprox Tributos: 161,35 (30,45%)	30059090	0102	6102	PCT	14,00	37,85	0,00	529,90	0,00	0,00	0,00	0,00	0,00	0,00	0,00
00531	CX FIO AGULHA NYLON 3.0 C/24 Marca: TECHNOFIO Val Aprox Tributos: 97,17 (21,20%)	30061090	0102	6102	CX	4,00	114,59	0,00	458,36	0,00	0,00	0,00	0,00	0,00	0,00	0,00
00690	CX FIO AGULHA SEDA 3.0 C/24 Marca: TECHNOFIO Val Aprox Tributos: 121,47 (21,20%)	30061090	0102	6102	CX	5,00	114,59	0,00	572,95	0,00	0,00	0,00	0,00	0,00	0,00	0,00
00635	ESCOVA ROBSON CA PLANA PRETA Marca: PREVEN Val Aprox Tributos: 19,96 (23,50%)	90184999	0102	6102	UND	22,00	3,86	0,00	84,92	0,00	0,00	0,00	0,00	0,00	0,00	0,00
00467	FITA P/AUTOCLAVE 19MMX30M Marca: POLI TAPE Val Aprox Tributos: 59,49 (28,06%)	48114110	0102	6102	RLO	20,00	10,60	0,00	212,00	0,00	0,00	0,00	0,00	0,00	0,00	0,00
00572	FLUOR GEL 200ML ACIDULADO Marca: ALLPLAN Val Aprox Tributos: 28,11 (30,46%)	28013000	0102	6102	UND	10,00	9,23	0,00	92,30	0,00	0,00	0,00	0,00	0,00	0,00	0,00
00254	HEMOPARE 10 ML Marca: MAQUIRA Val Aprox Tributos: 43,57 (21,20%)	30061090	0102	6102	FRA	5,00	41,10	0,00	205,50	0,00	0,00	0,00	0,00	0,00	0,00	0,00
00246	HIDRO-C 24G(CIMENTO DE HIDROX DE CALCIO PASTA Marca: MAQUIRA Val Aprox Tributos: 63,00 (30,45%)	28259090	0102	6102	FRA	3,00	68,97	0,00	206,91	0,00	0,00	0,00	0,00	0,00	0,00	0,00
00598	IONOMERO DE VIDRO R A2 PO E LIQUIDO Marca: MICRODONT Val Aprox Tributos: 144,13 (21,20%)	30064011	0102	6102	UND	7,00	97,12	0,00	679,84	0,00	0,00	0,00	0,00	0,00	0,00	0,00
00570	LENCIL BORRACHA C/26 UND Marca: QUIMIDROL Val Aprox Tributos: 307,11 (26,65%)	40081100	0102	6102	CX	20,00	57,62	0,00	1.152,40	0,00	0,00	0,00	0,00	0,00	0,00	0,00
00630	LENCIL HOSPITALAR 50X50 100% CELULOSE Marca: ALECRIM Val Aprox Tributos: 65,60 (28,06%)	48024090	0102	6102	RLO	10,00	23,38	0,00	233,80	0,00	0,00	0,00	0,00	0,00	0,00	0,00
00631	LENCIL HOSPITALAR 70X50 100% CELULOSE Marca: ALECRIM Val Aprox Tributos: 78,37 (28,06%)	48024090	0102	6102	RLO	10,00	27,93	0,00	279,30	0,00	0,00	0,00	0,00	0,00	0,00	0,00
00515	LUVA CIRURGICA ESTERIL PAR N.7,5 Marca: LEMGRUBER Val Aprox Tributos: 178,08 (21,20%)	40151900	0102	6102	PAR	200,00	4,20	0,00	840,00	0,00	0,00	0,00	0,00	0,00	0,00	0,00
00642	LUVA CIRURGICA ESTERIL PAR N.8,0 Marca: NEW HAND	40151200	0102	6102	PAR	200,00	4,20	0,00	840,00	0,00	0,00	0,00	0,00	0,00	0,00	0,00
00372	LUVA LATEX P/PROC DESC MEDIA C/100 Marca: ABL PREMIUM Val Aprox Tributos: 560,14 (21,20%)	40151900	0102	6102	CX	35,00	75,49	0,00	2.642,15	0,00	0,00	0,00	0,00	0,00	0,00	0,00
00373	LUVA LATEX P/PROC DESC PEQ CX/100 Marca: ABL PREMIUM Val Aprox Tributos: 320,08 (21,20%)	40151900	0102	6102	CX	20,00	75,49	0,00	1.509,80	0,00	0,00	0,00	0,00	0,00	0,00	0,00
00440	OLEO LUBRIFICANTE ALTA E BAIXA ROTACAO 100ML Marca: MAQUIRA Val Aprox Tributos: 136,31 (36,80%)	27101991	0102	6102	VD	10,00	37,04	0,00	370,40	0,00	0,00	0,00	0,00	0,00	0,00	0,00
00555	ROLO AUTOCLAVE 200X100 Marca: ESTERIL CARE Val Aprox Tributos: 618,23 (28,06%)	48115129	0102	6102	RLO	7,00	314,75	0,00	2.203,25	0,00	0,00	0,00	0,00	0,00	0,00	0,00
00436	SACA BROCA Marca: DX Val Aprox Tributos: 72,09 (25,64%)	90184100	0102	6102	UND	5,00	56,23	0,00	281,15	0,00	0,00	0,00	0,00	0,00	0,00	0,00

**CÁLCULO DO ISSQN**

INSCRIÇÃO MUNICIPAL	VALOR TOTAL DOS SERVIÇOS	BASE DE CÁLCULO DO ISSQN	VALOR TOTAL DO ISSQN
	<b>0,00</b>	<b>0,00</b>	<b>0,00</b>

**DADOS ADICIONAIS**

<p>INFORMAÇÕES COMPLEMENTARES</p> <p>Fecop: 0.00</p> <p>DOCUMENTO EMITIDO POR ME OU EPP OPTANTE PELO SIMPLES NACIONAL</p> <p>DADOS BANCARIOS</p> <p>AGENCIA:1637-3</p> <p>CONTA CORRENTE:76491-4</p> <p>BANCO DO BRASIL</p> <p>Val. Aprox Tributos 3.887,28 (23,27%) Fonte: IBPT</p> <p>Informacoes Adicionais de Interesse do Fisco: DOCUMENTO EMITIDO POR EMPRESA DE PEQUENO PORTE OPTANTE PELO SIMPLES NACIONAL E NAO GERA DIREITO A CREDITO DE ICMS E DE IPI, CONFORME RESOLUCAO CGSN 10/2007.</p> <p>TEXTO</p>	RESERVADO AO FISCO
---------------------------------------------------------------------------------------------------------------------------------------------------------------------------------------------------------------------------------------------------------------------------------------------------------------------------------------------------------------------------------------------------------------------------------------------------------------------------------------------------------------------	--------------------

Recebemos de PRIME DISTRIBUIDORA DE MEDICAMENTOS E IN os produtos e/ou serviços constantes da Nota Fiscal Eletrônica indicada ao lado.  
Destinatário: FUNDO MUN.DE SAUDE DE BURITI BRAVO MA - 00000017 - R SANTA LUZIA S/N, 0 - CENTRO - BURITI BRAVO - MA.  
Emissão: 10/08/2022 16:40:26 Valor Total: R\$ 8.303,84

**NF-e**  
**Nº 000.000.119**  
**Série 001**

DATA DO RECEBIMENTO IDENTIFICAÇÃO E ASSINATURA DO RECEBEDOR

**PRIME DISTRIBUIDORA DE  
MEDICAMENTOS E IN**

RUA PAULO CARNEIRO DA CUNHA, 2100 - TANCREDO  
NEVES - TERESINA - PI - CEP: 64076-030  
Fone: (86)99948-7212

**DANFE**

Documento Auxiliar da  
Nota Fiscal Eletrônica

0 - ENTRADA  
1 - SAÍDA

1

**Nº 000.000.119**  
**Série 001**  
**Folha 1/2**

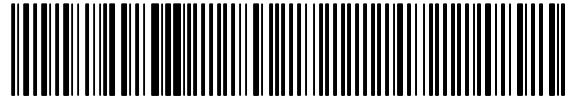

CHAVE DE ACESSO

3222 0842 2479 6000 0109 5500 1000 0001 1910 0000 1206

Consulta de autenticidade no portal da NF-e  
www.nfe.fazenda.gov.br/portal ou no site da SEFAZ Autenticadora

PROTOCOLO DE AUTORIZAÇÃO DE USO

322220014447412 10/08/2022 16:40:18

NATUREZA DA OPERAÇÃO  
VENDA DE MERCADORIA ADQUIRIDA OU RECEBIDA DE TERCE

INSCRIÇÃO ESTADUAL  
196928338

INSCRIÇÃO ESTADUAL DO SUBSTITUTO TRIBUTÁRIO

CNPJ  
42.247.960/0001-09

**DESTINATÁRIO / REMETENTE**

nome / razão social FUNDO MUN.DE SAUDE DE BURITI BRAVO MA - 00000017	CNPJ / CPF 12.086.778/0001-44	DATA DA EMISSÃO 10/08/2022
ENDEREÇO R SANTA LUZIA S/N, 0	BAIRRO / DISTRITO CENTRO	CEP 65685-000
MUNICÍPIO BURITI BRAVO	UF MA	TELEFONE / FAX (99)3572-0127
	INSCRIÇÃO ESTADUAL	HORA DA SAÍDA

**DUPLICATAS**

Número	001
Vencimento	09/09/2022
Valor R\$	8.303,84

**CÁLCULO DO IMPOSTO**

BASE DE CÁLCULO DO ICMS	VALOR DO ICMS	VALOR DO FCP	BASE DE CÁLCULO DO ICMS SUBSTIT.	VALOR DO ICMS SUBSTITUIÇÃO	VALOR DO FCP SUBSTITUIÇÃO	VALOR TOTAL DOS PRODUTOS
0,00	0,00	0,00	0,00	0,00	0,00	8.303,84
VALOR DO FRETE	VALOR DO SEGURO	DESCONTO	OUTRAS DESPESAS ACESSÓRIAS	VALOR DO IPI	VALOR TOTAL DA NOTA	
0,00	0,00	0,00	0,00	0,00	8.303,84	

**TRANSPORTADOR / VOLUMES TRANSPORTADOS**

nome / razão social	FRETE POR CONTA	CÓDIGO ANTT	PLACA DO VEÍCULO	UF	CNPJ / CPF
	0 - REMETENTE				
ENDEREÇO	MUNICÍPIO	UF	INSCRIÇÃO ESTADUAL		
QUANTIDADE	ESPÉCIE	MARCA	NUMERAÇÃO	PESO BRUTO	PESO LÍQUIDO
				0,00	0,00

**DADOS DOS PRODUTOS / SERVIÇOS**

CÓDIGO PRODUTO	DESCRIÇÃO DO PRODUTO / SERVIÇO	NCM/SH	ESCR_CS	CFOP	UNID.	QUANTIDADE	VALOR UNITÁRIO	VALOR DESCONTO	VALOR TOTAL	BASE DE CÁLC. ICMS	VALOR ICMS	VALOR FCP	VALOR IPI	ALÍQUOTA %		
														ICMS	FCP	IPI
00398	AGULHA HIPODERMICA 20X55 CX/100 Marca: WILTEX Val Aprox Tributos: 92,53 (25,64%)	90183219	0102	6102	CX	15,00	24,06	0,00	360,90	0,00	0,00	0,00	0,00	0,00	0,00	0,00
00451	AGULHA HIPODERMICA 40X12 CX/100 Marca: ABL Val Aprox Tributos: 104,53 (25,64%)	90183219	0102	6102	CX	15,00	27,18	0,00	407,70	0,00	0,00	0,00	0,00	0,00	0,00	0,00
00687	ANESTESICO NOVOCOL 2% CX/50 TUBETES Marca: SSWHITE Val Aprox Tributos: 341,33 (30,45%)	30049043	0102	6102	CX	9,00	124,55	0,00	1.120,95	0,00	0,00	0,00	0,00	0,00	0,00	0,00
00531	CX FIO AGULHA NYLON 3.0 C/24 Marca: TECHNOFIO Val Aprox Tributos: 170,05 (21,20%)	30061090	0102	6102	CX	7,00	114,59	0,00	802,13	0,00	0,00	0,00	0,00	0,00	0,00	0,00
00460	MONONYLON 4,0 C/AG 3,0 CM CX/24 Marca: TECHNOFIO Val Aprox Tributos: 170,05 (21,20%)	30061090	0102	6102	CX	7,00	114,59	0,00	802,13	0,00	0,00	0,00	0,00	0,00	0,00	0,00
00467	FITA P/AUTOCLAVE 19MMX30M Marca: POLI TAPE Val Aprox Tributos: 71,38 (28,06%)	48114110	0102	6102	RLO	24,00	10,60	0,00	254,40	0,00	0,00	0,00	0,00	0,00	0,00	0,00
00226	LUVA LATEX P/PROC DESC GRANDE CX/100 Marca: OLIMED Val Aprox Tributos: 384,09 (21,20%)	40151900	0102	6102	CX	24,00	75,49	0,00	1.811,76	0,00	0,00	0,00	0,00	0,00	0,00	0,00

**CÁLCULO DO ISSQN**

INSCRIÇÃO MUNICIPAL	VALOR TOTAL DOS SERVIÇOS	BASE DE CÁLCULO DO ISSQN	VALOR TOTAL DO ISSQN
	0,00	0,00	0,00

**DADOS ADICIONAIS**

INFORMAÇÕES COMPLEMENTARES Fecop: 0.00 DOCUMENTO EMITIDO POR ME OU EPP OPTANTE PELO SIMPLES NACIONAL DADOS BANCARIOS AGENCIA:1637-3 CONTA CORRENTE:76491-4 BANCO DO BRASIL Val. Aprox Tributos 2.224,17 (26,78%) Fonte: IBPT Informações Adicionais de Interesse do Fisco: DOCUMENTO EMITIDO POR EMPRESA DE PEQUENO PORTE OPTANTE PELO SIMPLES NACIONAL E NAO GERA DIREITO A CREDITO DE ICMS E DE IPI, CONFORME RESOLUCAO CGSN 10/2007.	RESERVADO AO FISCO
TEXTO	

**PRIME DISTRIBUIDORA DE  
MEDICAMENTOS E IN**

RUA PAULO CARNEIRO DA CUNHA, 2100 - TANCREDO  
NEVES - TERESINA - PI - CEP: 64076-030  
Fone: (86)99948-7212

**DANFE**

Documento Auxiliar da  
Nota Fiscal Eletrônica

0 - ENTRADA  
1 - SAÍDA

1

**Nº 000.000.119**  
**Série 001**  
**Folha 2/2**



CHAVE DE ACESSO

**2222 0842 2479 6000 0109 5500 1000 0001 1910 0000 1206**

Consulta de autenticidade no portal da NF-e  
[www.nfe.fazenda.gov.br/portal](http://www.nfe.fazenda.gov.br/portal) ou no site da SEFAZ Autenticadora

NATUREZA DA OPERAÇÃO

**VENDA DE MERCADORIA ADQUIRIDA OU RECEBIDA DE TERCE**

PROTOCOLO DE AUTORIZAÇÃO DE USO

**322220014447412 10/08/2022 16:40:18**

INSCRIÇÃO ESTADUAL

196928338

INSCRIÇÃO ESTADUAL DO SUBSTITUTO TRIBUTÁRIO

CNPJ

42.247.960/0001-09

00019	PAPEL TOALHA BRANCO 100%CELULOSE 20X20 C/1000 Marca: ALECRIM Val Aprox Tributos: 448,62 (38,34%)	48183000	0102	6102	FD	42,00	27,86	0,00	1.170,12	0,00	0,00	0,00	0,00	0,00	0,00	0,00
00555	ROLO AUTOCLAVE 200X100 Marca: ESTERIL CARE Val Aprox Tributos: 441,59 (28,06%)	48115129	0102	6102	RLO	5,00	314,75	0,00	1.573,75	0,00	0,00	0,00	0,00	0,00	0,00	0,00

**CÁLCULO DO ISSQN**

INSCRIÇÃO MUNICIPAL	VALOR TOTAL DOS SERVIÇOS	BASE DE CÁLCULO DO ISSQN	VALOR TOTAL DO ISSQN
	0,00	0,00	0,00

**DADOS ADICIONAIS**

INFORMAÇÕES COMPLEMENTARES

Fecop: 0.00  
DOCUMENTO EMITIDO POR ME OU EPP OPTANTE PELO SIMPLES NACIONAL  
DADOS BANCARIOS  
AGENCIA:1637-3  
CONTA CORRENTE:76491-4  
BANCO DO BRASIL  
Val. Aprox Tributos 2.224,17 (26,78%) Fonte: IBPT  
Informacoes Adicionais de Interesse do Fisco: DOCUMENTO EMITIDO POR EMPRESA  
DE PEQUENO PORTE OPTANTE PELO SIMPLES NACIONAL E NAO GERA DIREITO A CREDITO  
DE ICMS E DE IPI, CONFORME RESOLUCAO CGSN 10/2007.

TEXTO

RESERVADO AO FISCO

Recebemos de PRIME DISTRIBUIDORA DE MEDICAMENTOS E IN os produtos e/ou serviços constantes da Nota Fiscal Eletrônica indicada ao lado.  
Destinatário: FUNDO MUN.DE SAUDE DE BURITI BRAVO MA - 00000017 - R SANTA LUZIA S/N, 0 - CENTRO - BURITI BRAVO - MA.  
Emissão: 18/08/2022 08:58:25 Valor Total: R\$ 12.867,17

**NF-e**  
**Nº 000.000.122**  
**Série 001**

DATA DO RECEBIMENTO IDENTIFICAÇÃO E ASSINATURA DO RECEBEDOR

**PRIME DISTRIBUIDORA DE  
MEDICAMENTOS E IN**

RUA PAULO CARNEIRO DA CUNHA, 2100 - TANCREDO  
NEVES - TERESINA - PI - CEP: 64076-030  
Fone: (86)99948-7212

**DANFE**

Documento Auxiliar da  
Nota Fiscal Eletrônica

0 - ENTRADA  
1 - SAÍDA

1

**Nº 000.000.122**  
**Série 001**  
**Folha 1/2**



CHAVE DE ACESSO

2222 0842 2479 6000 0109 5500 1000 0001 2210 0000 1236

Consulta de autenticidade no portal da NF-e  
www.nfe.fazenda.gov.br/portal ou no site da SEFAZ Autenticadora

PROTOCOLO DE AUTORIZAÇÃO DE USO

322220014950689 18/08/2022 08:58:16

NATUREZA DA OPERAÇÃO  
VENDA DE MERCADORIA ADQUIRIDA OU RECEBIDA DE TERCE

INSCRIÇÃO ESTADUAL  
196928338

INSCRIÇÃO ESTADUAL DO SUBSTITUTO TRIBUTÁRIO

CNPJ  
42.247.960/0001-09

**DESTINATÁRIO / REMETENTE**

nome / razão social FUNDO MUN.DE SAUDE DE BURITI BRAVO MA - 00000017	CNPJ / CPF 12.086.778/0001-44	DATA DA EMISSÃO 18/08/2022
ENDEREÇO R SANTA LUZIA S/N, 0	BAIRRO / DISTRITO CENTRO	CEP 65685-000
MUNICÍPIO BURITI BRAVO	UF MA	TELEFONE / FAX (99)3572-0127
	INSCRIÇÃO ESTADUAL	HORA DA SAÍDA

**DUPLICATAS**

Número	001
Vencimento	17/09/2022
Valor R\$	12.867,17

**CÁLCULO DO IMPOSTO**

BASE DE CÁLCULO DO ICMS	VALOR DO ICMS	VALOR DO FCP	BASE DE CÁLCULO DO ICMS SUBSTIT.	VALOR DO ICMS SUBSTITUIÇÃO	VALOR DO FCP SUBSTITUIÇÃO	VALOR TOTAL DOS PRODUTOS
0,00	0,00	0,00	0,00	0,00	0,00	12.867,17
VALOR DO FRETE	VALOR DO SEGURO	DESCONTO	OUTRAS DESPESAS ACESSÓRIAS	VALOR DO IPI	VALOR TOTAL DA NOTA	
0,00	0,00	0,00	0,00	0,00	12.867,17	

**TRANSPORTADOR / VOLUMES TRANSPORTADOS**

nome / razão social	FRETE POR CONTA	CÓDIGO ANTT	PLACA DO VEÍCULO	UF	CNPJ / CPF
	0 - REMETENTE				
ENDEREÇO	MUNICÍPIO	UF	INSCRIÇÃO ESTADUAL		
QUANTIDADE	ESPÉCIE	MARCA	NUMERAÇÃO	PESO BRUTO	PESO LÍQUIDO
				0,00	0,00

**DADOS DOS PRODUTOS / SERVIÇOS**

CÓDIGO PRODUTO	DESCRIÇÃO DO PRODUTO / SERVIÇO	NCM/SH	ESCR_CS	CFOP	UNID.	QUANTIDADE	VALOR UNITÁRIO	VALOR DESCONTO	VALOR TOTAL	BASE DE CÁLC. ICMS	VALOR ICMS	VALOR FCP	VALOR IPI	ALÍQUOTA %		
														ICMS	FCP	IPI
00281	ACIDO URICO LIQU REF:140-1(100TESTES) Marca: LABTEST	38229000	0102	6102	KIT	3,00	127,40	0,00	382,20	0,00	0,00	0,00	0,00	0,00	0,00	0,00
00284	ALT/GPT LIQUIFORME REF:108-4/30 Marca: LABTEST	38229000	0102	6102	KIT	4,00	180,98	0,00	723,92	0,00	0,00	0,00	0,00	0,00	0,00	0,00
00285	AST/GOT LIQUIFORME REF:109-4/30 Marca: LABTEST	38221940	0102	6102	KIT	4,00	186,60	0,00	746,40	0,00	0,00	0,00	0,00	0,00	0,00	0,00
00681	BILIBURRINA REF 31 110 TESTES Marca: LABTEST	38229000	0102	6102	KIT	2,00	103,37	0,00	206,74	0,00	0,00	0,00	0,00	0,00	0,00	0,00
00476	CABO BISTURI N.3 Marca: GOLGRAN Val Aprox Tributos: 23,31 (21,20%)	90189099	0102	6102	UND	5,00	21,99	0,00	109,95	0,00	0,00	0,00	0,00	0,00	0,00	0,00
00679	CORANTE GIEMSA 500ML Marca: RENYLAB	38229000	0102	6102	FRC	3,00	77,69	0,00	233,07	0,00	0,00	0,00	0,00	0,00	0,00	0,00
00678	OLEO DE IMERSAO DE BAIXA VISCOSIDADE Marca: RENYLAB	38221990	0102	6102	UND	4,00	17,99	0,00	71,96	0,00	0,00	0,00	0,00	0,00	0,00	0,00
00155	PINCA KELLY RETA 14CM Marca: COOPERFLEX Val Aprox Tributos: 37,52 (21,20%)	90189099	0102	6102	UND	3,00	58,99	0,00	176,97	0,00	0,00	0,00	0,00	0,00	0,00	0,00
00680	SDH 20 DILUENTE REF 206-20(20LIT) Marca: LABTEST	38229000	0102	6102	UND	3,00	772,60	0,00	2.317,80	0,00	0,00	0,00	0,00	0,00	0,00	0,00
00564	SHD LISANTE 20-5LIT REF.205 Marca: LABTEST	38229000	0102	6102	GL	3,00	1.756,00	0,00	5.268,00	0,00	0,00	0,00	0,00	0,00	0,00	0,00

**CÁLCULO DO ISSQN**

INSCRIÇÃO MUNICIPAL	VALOR TOTAL DOS SERVIÇOS	BASE DE CÁLCULO DO ISSQN	VALOR TOTAL DO ISSQN
	0,00	0,00	0,00

**DADOS ADICIONAIS**

INFORMAÇÕES COMPLEMENTARES Fecop: 0.00 DOCUMENTO EMITIDO POR ME OU EPP OPTANTE PELO SIMPLES NACIONAL DADOS BANCARIOS AGENCIA:1637-3 CONTA CORRENTE:76491-4 BANCO DO BRASIL Val. Aprox Tributos 60,83 ( 0,47%) Fonte: IBPT Informações Adicionais de Interesse do Fisco: DOCUMENTO EMITIDO POR EMPRESA DE PEQUENO PORTE OPTANTE PELO SIMPLES NACIONAL E NAO GERA DIREITO A CREDITO DE ICMS E DE IPI, CONFORME RESOLUCAO CGSN 10/2007.	RESERVADO AO FISCO
TEXTO	

**PRIME DISTRIBUIDORA DE  
MEDICAMENTOS E IN**

RUA PAULO CARNEIRO DA CUNHA, 2100 - TANCREDO  
NEVES - TERESINA - PI - CEP: 64076-030  
Fone: (86)99948-7212

**DANFE**

Documento Auxiliar da  
Nota Fiscal Eletrônica

0 - ENTRADA  
1 - SAÍDA

1

**Nº 000.000.122**  
**Série 001**  
**Folha 2/2**



CHAVE DE ACESSO

**2222 0842 2479 6000 0109 5500 1000 0001 2210 0000 1236**

Consulta de autenticidade no portal da NF-e  
[www.nfe.fazenda.gov.br/portal](http://www.nfe.fazenda.gov.br/portal) ou no site da SEFAZ Autenticadora

NATUREZA DA OPERAÇÃO

**VENDA DE MERCADORIA ADQUIRIDA OU RECEBIDA DE TERCE**

PROTOCOLO DE AUTORIZAÇÃO DE USO

**322220014950689 18/08/2022 08:58:16**

INSCRIÇÃO ESTADUAL

196928338

INSCRIÇÃO ESTADUAL DO SUBSTITUTO TRIBUTÁRIO

CNPJ

42.247.960/0001-09

00682	SORO ANTI A MONOCLONAL Marca: EBRAM	38221300	0102	6102	UND	3,00	46,39	0,00	139,17	0,00	0,00	0,00	0,00	0,00	0,00	0,00
00683	SORO ANTI B MONOCLONAL Marca: EBRAM	38221300	0102	6102	UND	3,00	46,39	0,00	139,17	0,00	0,00	0,00	0,00	0,00	0,00	0,00
00684	SORO ANTI D (R) MONOCLONAL Marca: EBRAM	38221300	0102	6102	UND	3,00	87,29	0,00	261,87	0,00	0,00	0,00	0,00	0,00	0,00	0,00
00276	TRIGLICERIDES LIQUIFORME REF:87-2/100 Marca: LABTEST	38221940	0102	6102	KIT	3,00	452,70	0,00	1.358,10	0,00	0,00	0,00	0,00	0,00	0,00	0,00
00675	UREIA SISTEMA ENZIMATICO COLORIMETRICO Marca: LABTEST	38229000	0102	6102	KIT	3,00	243,95	0,00	731,85	0,00	0,00	0,00	0,00	0,00	0,00	0,00

**CÁLCULO DO ISSQN**

INSCRIÇÃO MUNICIPAL	VALOR TOTAL DOS SERVIÇOS	0,00	BASE DE CÁLCULO DO ISSQN	0,00	VALOR TOTAL DO ISSQN	0,00
---------------------	--------------------------	------	--------------------------	------	----------------------	------

**DADOS ADICIONAIS**

INFORMAÇÕES COMPLEMENTARES Fecop: 0.00 DOCUMENTO EMITIDO POR ME OU EPP OPTANTE PELO SIMPLES NACIONAL DADOS BANCARIOS AGENCIA:1637-3 CONTA CORRENTE:76491-4 BANCO DO BRASIL Val. Aprox Tributos 60,83 ( 0,47%) Fonte: IBPT Infomacoes Adicionais de Interesse do Fisco: DOCUMENTO EMITIDO POR EMPRESA DE PEQUENO PORTE OPTANTE PELO SIMPLES NACIONAL E NAO GERA DIREITO A CREDITO DE ICMS E DE IPI, CONFORME RESOLUCAO CGSN 10/2007.  TEXTO	RESERVADO AO FISCO
--------------------------------------------------------------------------------------------------------------------------------------------------------------------------------------------------------------------------------------------------------------------------------------------------------------------------------------------------------------------------------------------------------------------------------------------------------------------------------	--------------------

Recebemos de PRIME DISTRIBUIDORA DE MEDICAMENTOS E IN os produtos e/ou serviços constantes da Nota Fiscal Eletrônica indicada ao lado. Destinatário: FUNDO MUN.DE SAUDE DE BURITI BRAVO MA - 00000017 - R SANTA LUZIA S/N, 0 - CENTRO - BURITI BRAVO - MA. Emissão: 18/08/2022 09:31:09 Valor Total: R\$ 24.794,12		<b>NF-e</b> <b>Nº 000.000.123</b> <b>Série 001</b>
DATA DO RECEBIMENTO	IDENTIFICAÇÃO E ASSINATURA DO RECEBEDOR	

<b>PRIME DISTRIBUIDORA DE MEDICAMENTOS E IN</b>  RUA PAULO CARNEIRO DA CUNHA, 2100 - TANCREDO NEVES - TERESINA - PI - CEP: 64076-030 Fone: (86)99948-7212	<b>DANFE</b> Documento Auxiliar da Nota Fiscal Eletrônica  0 - ENTRADA 1 - SAÍDA <span style="border: 1px solid black; padding: 2px;">1</span>  <b>Nº 000.000.123</b> <b>Série 001</b> <b>Folha 1/2</b>	
	CHAVE DE ACESSO <b>2222 0842 2479 6000 0109 5500 1000 0001 2310 0000 1241</b>	Consulta de autenticidade no portal da NF-e <a href="http://www.nfe.fazenda.gov.br/portal">www.nfe.fazenda.gov.br/portal</a> ou no site da SEFAZ Autenticadora
NATUREZA DA OPERAÇÃO <b>VENDA DE MERCADORIA ADQUIRIDA OU RECEBIDA DE TERCE</b>		PROTOCOLO DE AUTORIZAÇÃO DE USO <b>322220014953676 18/08/2022 09:31:02</b>
INSCRIÇÃO ESTADUAL <b>196928338</b>	INSCRIÇÃO ESTADUAL DO SUBSTITUTO TRIBUTÁRIO	CNPJ <b>42.247.960/0001-09</b>

<b>DESTINATÁRIO / REMETENTE</b>		CNPJ / CPF	DATA DA EMISSÃO
NOME / RAZÃO SOCIAL <b>FUNDO MUN.DE SAUDE DE BURITI BRAVO MA - 00000017</b>		<b>12.086.778/0001-44</b>	<b>18/08/2022</b>
ENDEREÇO <b>R SANTA LUZIA S/N, 0</b>	BAIRRO / DISTRITO <b>CENTRO</b>	CEP <b>65685-000</b>	DATA DA SAÍDA <b>18/08/2022</b>
MUNICÍPIO <b>BURITI BRAVO</b>	UF <b>MA</b>	TELEFONE / FAX <b>(99)3572-0127</b>	INSCRIÇÃO ESTADUAL
			HORA DA SAÍDA

<b>DUPLICATAS</b>
Número <b>001</b>
Vencimento <b>17/09/2022</b>
Valor R\$ <b>24.794,12</b>

<b>CÁLCULO DO IMPOSTO</b>						
BASE DE CÁLCULO DO ICMS <b>0,00</b>	VALOR DO ICMS <b>0,00</b>	VALOR DO FCP <b>0,00</b>	BASE DE CÁLCULO DO ICMS SUBSTIT. <b>0,00</b>	VALOR DO ICMS SUBSTITUIÇÃO <b>0,00</b>	VALOR DO FCP SUBSTITUIÇÃO <b>0,00</b>	VALOR TOTAL DOS PRODUTOS <b>24.794,12</b>
VALOR DO FRETE <b>0,00</b>	VALOR DO SEGURO <b>0,00</b>	DESCONTO <b>0,00</b>	OUTRAS DESPESAS ACESSÓRIAS <b>0,00</b>	VALOR DO IPI <b>0,00</b>	VALOR TOTAL DA NOTA <b>24.794,12</b>	

<b>TRANSPORTADOR / VOLUMES TRANSPORTADOS</b>		FRETE POR CONTA <b>0 - REMETENTE</b>	CÓDIGO ANTT	PLACA DO VEÍCULO	UF	CNPJ / CPF	
NOME / RAZÃO SOCIAL		MUNICÍPIO		UF	INSCRIÇÃO ESTADUAL		
ENDEREÇO	QUANTIDADE		ESPECIE	MARCA	NUMERAÇÃO	PESO BRUTO <b>0,00</b>	PESO LÍQUIDO <b>0,00</b>

<b>DADOS DOS PRODUTOS / SERVIÇOS</b>																
CÓDIGO PRODUTO	DESCRIÇÃO DO PRODUTO / SERVIÇO	NCM/SH	ESCR_CS	CFOP	UNID.	QUANTIDADE	VALOR UNITÁRIO	VALOR DESCONTO	VALOR TOTAL	BASE DE CÁLC. ICMS	VALOR ICMS	VALOR FCP	VALOR IPI	ALÍQUOTA %		
														ICMS	FCP	IPI
00211	ALCOLL 70% HOSPITALAR C/1000ML Marca: ITAJA Val Aprox Tributos: 11,51 (21,20%)	38089419	0102	6102	UND	6,00	9,05	0,00	54,30	0,00	0,00	0,00	0,00	0,00	0,00	0,00
00212	ALCOOL EM GEL 500G ANTI-SEPTICO CX/12 Marca: ITAJA Val Aprox Tributos: 34,31 (21,20%)	38089429	0102	6102	UND	15,00	10,79	0,00	161,85	0,00	0,00	0,00	0,00	0,00	0,00	0,00
00284	ALT/GPT LIQUIFORME REF:108-4/30 Marca: LABTEST	38229000	0102	6102	KIT	4,00	180,98	0,00	723,92	0,00	0,00	0,00	0,00	0,00	0,00	0,00
00279	ANTIGENO RPR BRAS(rapid plasm reagin) Marca: LABORCLIN	38229000	0102	6102	UND	1,00	149,71	0,00	149,71	0,00	0,00	0,00	0,00	0,00	0,00	0,00
00285	AST/GOT LIQUIFORME REF:109-4/30 Marca: LABTEST	38221940	0102	6102	KIT	4,00	186,60	0,00	746,40	0,00	0,00	0,00	0,00	0,00	0,00	0,00
00476	CABO BISTURI N.3 Marca: GOLGRAN Val Aprox Tributos: 13,99 (21,21%)	90189099	0102	6102	UND	3,00	21,99	0,00	65,97	0,00	0,00	0,00	0,00	0,00	0,00	0,00
00275	COLESTEROL LIQU(Sistema enzim colorimetrico) Marca: LABTEST	38229000	0102	6102	KIT	7,00	176,00	0,00	1.232,00	0,00	0,00	0,00	0,00	0,00	0,00	0,00
00756	HEMOGLOBINA GLICADA Marca: LABTEST	38229000	0102	6102	UND	4,00	1.070,00	0,00	4.280,00	0,00	0,00	0,00	0,00	0,00	0,00	0,00
00155	PINCA KELLY RETA 14CM Marca: COOPERFLEX Val Aprox Tributos: 37,52 (21,20%)	90189099	0102	6102	UND	3,00	58,99	0,00	176,97	0,00	0,00	0,00	0,00	0,00	0,00	0,00
00680	SDH 20 DILUENTE REF 206-20(20LIT) Marca: LABTEST	38229000	0102	6102	UND	5,00	772,60	0,00	3.863,00	0,00	0,00	0,00	0,00	0,00	0,00	0,00

<b>CÁLCULO DO ISSQN</b>		INSCRIÇÃO MUNICIPAL	VALOR TOTAL DOS SERVIÇOS <b>0,00</b>	BASE DE CÁLCULO DO ISSQN <b>0,00</b>	VALOR TOTAL DO ISSQN <b>0,00</b>
-------------------------	--	---------------------	-----------------------------------------	-----------------------------------------	-------------------------------------

<b>DADOS ADICIONAIS</b>	
INFORMAÇÕES COMPLEMENTARES Fecop: 0.00 DOCUMENTO EMITIDO POR ME OU EPP OPTANTE PELO SIMPLES NACIONAL DADOS BANCARIOS AGENCIA:1637-3 CONTA CORRENTE:76491-4 BANCO DO BRASIL Val. Aprox Tributos 97,33 ( 0,39%) Fonte: IBPT Informações Adicionais de Interesse do Fisco: DOCUMENTO EMITIDO POR EMPRESA DE PEQUENO PORTE OPTANTE PELO SIMPLES NACIONAL E NAO GERA DIREITO A CREDITO DE ICMS E DE IPI, CONFORME RESOLUCAO CGSN 10/2007.	RESERVADO AO FISCO
TEXTO	

**PRIME DISTRIBUIDORA DE  
MEDICAMENTOS E IN**

RUA PAULO CARNEIRO DA CUNHA, 2100 - TANCREDO  
NEVES - TERESINA - PI - CEP: 64076-030  
Fone: (86)99948-7212

**DANFE**

Documento Auxiliar da  
Nota Fiscal Eletrônica

0 - ENTRADA  
1 - SAÍDA

1

**Nº 000.000.123**  
**Série 001**  
**Folha 2/2**



CHAVE DE ACESSO

**2222 0842 2479 6000 0109 5500 1000 0001 2310 0000 1241**

Consulta de autenticidade no portal da NF-e  
[www.nfe.fazenda.gov.br/portal](http://www.nfe.fazenda.gov.br/portal) ou no site da SEFAZ Autenticadora

NATUREZA DA OPERAÇÃO

**VENDA DE MERCADORIA ADQUIRIDA OU RECEBIDA DE TERCE**

PROTOCOLO DE AUTORIZAÇÃO DE USO

**322220014953676 18/08/2022 09:31:02**

INSCRIÇÃO ESTADUAL

196928338

INSCRIÇÃO ESTADUAL DO SUBSTITUTO TRIBUTÁRIO

CNPJ

42.247.960/0001-09

Item	Descrição	Quantidade	Valor Unit.	Valor Total	Valor IPI	Valor ICMS	Valor IPI	Valor ICMS	Valor Total	Valor IPI	Valor ICMS	Valor Total	Valor IPI	Valor ICMS	Valor Total
00564	SHD LISANTE 20-5LIT REF.205 Marca: LABTEST	38229000	0102	6102	GL	5,00	1.756,00	0,00	8.780,00	0,00	0,00	0,00	0,00	0,00	0,00
00280	PROTEINA C REATIVA(TESTE P/DET QUANT/QUALT) Marca: LABTEST	30021590	0102	6102	UND	4,00	217,00	0,00	868,00	0,00	0,00	0,00	0,00	0,00	0,00
00276	TRIGLICERIDES LIQUIFORME REF:87-2/100 Marca: LABTEST	38221940	0102	6102	KIT	6,00	452,70	0,00	2.716,20	0,00	0,00	0,00	0,00	0,00	0,00
00675	UREIA SISTEMA ENZIMATICO COLORIMETRICO Marca: LABTEST	38229000	0102	6102	KIT	4,00	243,95	0,00	975,80	0,00	0,00	0,00	0,00	0,00	0,00

**CÁLCULO DO ISSQN**

INSCRIÇÃO MUNICIPAL	VALOR TOTAL DOS SERVIÇOS	BASE DE CÁLCULO DO ISSQN	VALOR TOTAL DO ISSQN
	0,00	0,00	0,00

**DADOS ADICIONAIS**

INFORMAÇÕES COMPLEMENTARES	RESERVADO AO FISCO
<p>Fecop: 0.00 DOCUMENTO EMITIDO POR ME OU EPP OPTANTE PELO SIMPLES NACIONAL DADOS BANCARIOS AGENCIA:1637-3 CONTA CORRENTE:76491-4 BANCO DO BRASIL Val. Aprox Tributos 97,33 ( 0,39%) Fonte: IBPT Infomacoes Adicionais de Interesse do Fisco: DOCUMENTO EMITIDO POR EMPRESA DE PEQUENO PORTE OPTANTE PELO SIMPLES NACIONAL E NAO GERA DIREITO A CREDITO DE ICMS E DE IPI, CONFORME RESOLUCAO CGSN 10/2007.</p> <p>TEXTO</p>	



Recebemos de PRIME DISTRIBUIDORA DE MEDICAMENTOS E IN os produtos e/ou serviços constantes da Nota Fiscal Eletrônica indicada ao lado. Destinatário: FUNDO MUN.DE SAUDE DE BURITI BRAVO MA - 00000017 - R SANTA LUZIA S/N, 0 - CENTRO - BURITI BRAVO - MA. Emissão: 01/09/2022 09:45:21 Valor Total: R\$ 8.101,99		<b>NF-e</b> <b>Nº 000.000.143</b> <b>Série 001</b>
DATA DO RECEBIMENTO	IDENTIFICAÇÃO E ASSINATURA DO RECEBEDOR	

<b>PRIME DISTRIBUIDORA DE MEDICAMENTOS E IN</b>  RUA PAULO CARNEIRO DA CUNHA, 2100 - TANCREDO NEVES - TERESINA - PI - CEP: 64076-030 Fone: (86)99948-7212	<b>DANFE</b> Documento Auxiliar da Nota Fiscal Eletrônica <b>0 - ENTRADA</b> <b>1 - SAÍDA</b> <span style="border: 1px solid black; padding: 2px;">1</span>	
	<b>Nº 000.000.143</b> <b>Série 001</b> <b>Folha 1/1</b>	CHAVE DE ACESSO <b>2222 0942 2479 6000 0109 5500 1000 0001 4310 0000 1442</b>
NATUREZA DA OPERAÇÃO <b>VENDA DE MERCADORIA ADQUIRIDA OU RECEBIDA DE TERCE</b>		PROTOCOLO DE AUTORIZAÇÃO DE USO <b>322220015968227 01/09/2022 09:35:41</b>
INSCRIÇÃO ESTADUAL <b>196928338</b>	INSCRIÇÃO ESTADUAL DO SUBSTITUTO TRIBUTÁRIO	CNPJ <b>42.247.960/0001-09</b>

<b>DESTINATÁRIO / REMETENTE</b>		CNPJ / CPF	DATA DA EMISSÃO
NOME / RAZÃO SOCIAL <b>FUNDO MUN.DE SAUDE DE BURITI BRAVO MA - 00000017</b>		<b>12.086.778/0001-44</b>	<b>01/09/2022</b>
ENDEREÇO <b>R SANTA LUZIA S/N, 0</b>	BAIRRO / DISTRITO <b>CENTRO</b>	CEP <b>65685-000</b>	DATA DA SAÍDA <b>01/09/2022</b>
MUNICÍPIO <b>BURITI BRAVO</b>	UF <b>MA</b>	TELEFONE / FAX <b>(99)3572-0127</b>	INSCRIÇÃO ESTADUAL
			HORA DA SAÍDA

<b>DUPLICATAS</b>	
Número	<b>001</b>
Vencimento	<b>01/10/2022</b>
Valor R\$	<b>8.101,99</b>

<b>CÁLCULO DO IMPOSTO</b>						
BASE DE CÁLCULO DO ICMS	VALOR DO ICMS	VALOR DO FCP	BASE DE CÁLCULO DO ICMS SUBSTIT.	VALOR DO ICMS SUBSTITUIÇÃO	VALOR DO FCP SUBSTITUIÇÃO	VALOR TOTAL DOS PRODUTOS
<b>0,00</b>	<b>0,00</b>	<b>0,00</b>	<b>0,00</b>	<b>0,00</b>	<b>0,00</b>	<b>8.101,99</b>
VALOR DO FRETE	VALOR DO SEGURO	DESCONTO	OUTRAS DESPESAS ACESSÓRIAS	VALOR DO IPI	VALOR TOTAL DA NOTA	
<b>0,00</b>	<b>0,00</b>	<b>0,00</b>	<b>0,00</b>	<b>0,00</b>	<b>8.101,99</b>	

<b>TRANSPORTADOR / VOLUMES TRANSPORTADOS</b>					
NOME / RAZÃO SOCIAL	FRETE POR CONTA	CÓDIGO ANTT	PLACA DO VEÍCULO	UF	CNPJ / CPF
	<b>0 - REMETENTE</b>				
ENDEREÇO	MUNICÍPIO			UF	INSCRIÇÃO ESTADUAL
QUANTIDADE	ESPÉCIE	MARCA	NUMERAÇÃO	PESO BRUTO	PESO LÍQUIDO
				<b>0,00</b>	<b>0,00</b>

<b>DADOS DOS PRODUTOS / SERVIÇOS</b>																
CÓDIGO PRODUTO	DESCRIÇÃO DO PRODUTO / SERVIÇO	NCM/SH	ESCR_CS	CFOP	UNID.	QUANTIDADE	VALOR UNITÁRIO	VALOR DESCONTO	VALOR TOTAL	BASE DE CÁLC. ICMS	VALOR ICMS	VALOR FCP	VALOR IPI	ALÍQUOTA %		
														ICMS	FCP	IPI
00394	ALGODAO HIDROFILO ROLO 500G Marca: NEVOA Val Aprox Tributos: 118,48 (30,45%)	30051090	0102	6102	PCT	13,00	29,93	0,00	389,09	0,00	0,00	0,00	0,00	0,00	0,00	0,00
00653	COMPRESSA DE GAZE 7,5X7,5 09F PCT/500 Marca: KASMED Val Aprox Tributos: 288,13 (30,45%)	30059090	0102	6102	PCT	25,00	37,85	0,00	946,25	0,00	0,00	0,00	0,00	0,00	0,00	0,00
00577	FILME E-SPEED DENTAL 150 PKT 30.5X40.5MM Marca: CARESTREAM Val Aprox Tributos: 575,41 (30,45%)	37011021	0102	6102	UND	5,00	377,94	0,00	1.889,70	0,00	0,00	0,00	0,00	0,00	0,00	0,00
00620	ESPAÇADOR DIGITAL SORTIDO N. 15-40 25MM CX/6 Marca: MK LIFE Val Aprox Tributos: 158,67 (23,51%)	90184999	0102	6102	CX	5,00	134,98	0,00	674,90	0,00	0,00	0,00	0,00	0,00	0,00	0,00
00372	LUVA LATEX P/PROC DESC MEDIA C/100 Marca: ABL PREMIUM Val Aprox Tributos: 240,06 (21,20%)	40151900	0102	6102	CX	15,00	75,49	0,00	1.132,35	0,00	0,00	0,00	0,00	0,00	0,00	0,00
00373	LUVA LATEX P/PROC DESC PEQ CX/100 Marca: ABL PREMIUM Val Aprox Tributos: 480,12 (21,20%)	40151900	0102	6102	CX	30,00	75,49	0,00	2.264,70	0,00	0,00	0,00	0,00	0,00	0,00	0,00
00270	MASCARA DESC TRIPLA C/ELAS. CX/50 Marca: BESTFABRIL Val Aprox Tributos: 170,66 (21,20%)	63079010	0102	6102	CX	25,00	32,20	0,00	805,00	0,00	0,00	0,00	0,00	0,00	0,00	0,00

<b>CÁLCULO DO ISSQN</b>			
INSCRIÇÃO MUNICIPAL	VALOR TOTAL DOS SERVIÇOS	BASE DE CÁLCULO DO ISSQN	VALOR TOTAL DO ISSQN
	<b>0,00</b>	<b>0,00</b>	<b>0,00</b>

<b>DADOS ADICIONAIS</b>	
INFORMAÇÕES COMPLEMENTARES Fecop: 0.00 DOCUMENTO EMITIDO POR ME OU EPP OPTANTE PELO SIMPLES NACIONAL DADOS BANCARIOS AGENCIA:1637-3 CONTA CORRENTE:76491-4 BANCO DO BRASIL Val. Aprox Tributos 2.031,53 (25,07%) Fonte: IBPT Informacoes Adicionais de Interesse do Fisco: DOCUMENTO EMITIDO POR EMPRESA DE PEQUENO PORTE OPTANTE PELO SIMPLES NACIONAL E NAO GERA DIREITO A CREDITO DE ICMS E DE IPI, CONFORME RESOLUCAO CGSN 10/2007.	RESERVADO AO FISCO
TEXTO	

Recebemos de PRIME DISTRIBUIDORA DE MEDICAMENTOS E IN os produtos e/ou serviços constantes da Nota Fiscal Eletrônica indicada ao lado. Destinatário: FUNDO MUN.DE SAUDE DE BURITI BRAVO MA - 00000017 - R SANTA LUZIA S/N, 0 - CENTRO - BURITI BRAVO - MA. Emissão: 01/09/2022 10:44:44 Valor Total: R\$ 9.590,73		<b>NF-e</b> <b>Nº 000.000.144</b> <b>Série 001</b>
DATA DO RECEBIMENTO	IDENTIFICAÇÃO E ASSINATURA DO RECEBEDOR	

<b>PRIME DISTRIBUIDORA DE MEDICAMENTOS E IN</b>  RUA PAULO CARNEIRO DA CUNHA, 2100 - TANCREDO NEVES - TERESINA - PI - CEP: 64076-030 Fone: (86)99948-7212	<b>DANFE</b> Documento Auxiliar da Nota Fiscal Eletrônica  0 - ENTRADA 1 - SAÍDA <span style="border: 1px solid black; padding: 2px;">1</span>  <b>Nº 000.000.144</b> <b>Série 001</b> <b>Folha 1/2</b>	 <b>3222 0942 2479 6000 0109 5500 1000 0001 4410 0000 1458</b>  CHAVE DE ACESSO <b>32220015974726 01/09/2022 10:40:54</b>  Consulta de autenticidade no portal da NF-e <a href="http://www.nfe.fazenda.gov.br/portal">www.nfe.fazenda.gov.br/portal</a> ou no site da SEFAZ Autenticadora
NATUREZA DA OPERAÇÃO <b>VENDA DE MERCADORIA ADQUIRIDA OU RECEBIDA DE TERCE</b>		PROTOCOLO DE AUTORIZAÇÃO DE USO <b>32220015974726 01/09/2022 10:40:54</b>
INSCRIÇÃO ESTADUAL <b>196928338</b>	INSCRIÇÃO ESTADUAL DO SUBSTITUTO TRIBUTÁRIO	CNPJ <b>42.247.960/0001-09</b>

<b>DESTINATÁRIO / REMETENTE</b>		CNPJ / CPF	DATA DA EMISSÃO
NOME / RAZÃO SOCIAL <b>FUNDO MUN.DE SAUDE DE BURITI BRAVO MA - 00000017</b>		<b>12.086.778/0001-44</b>	<b>01/09/2022</b>
ENDEREÇO <b>R SANTA LUZIA S/N, 0</b>	BAIRRO / DISTRITO <b>CENTRO</b>	CEP <b>65685-000</b>	DATA DA SAÍDA <b>01/09/2022</b>
MUNICÍPIO <b>BURITI BRAVO</b>	UF <b>MA</b>	TELEFONE / FAX <b>(99)3572-0127</b>	INSCRIÇÃO ESTADUAL
			HORA DA SAÍDA

<b>DUPLICATAS</b>	
Número	001
Vencimento	01/10/2022
Valor R\$	9.590,73

BASE DE CÁLCULO DO ICMS	VALOR DO ICMS	VALOR DO FCP	BASE DE CÁLCULO DO ICMS SUBSTIT.	VALOR DO ICMS SUBSTITUIÇÃO	VALOR DO FCP SUBSTITUIÇÃO	VALOR TOTAL DOS PRODUTOS
0,00	0,00	0,00	0,00	0,00	0,00	9.590,73
VALOR DO FRETE	VALOR DO SEGURO	DESCONTO	OUTRAS DESPESAS ACESSÓRIAS	VALOR DO IPI	VALOR TOTAL DA NOTA	
0,00	0,00	0,00	0,00	0,00	9.590,73	

<b>TRANSPORTADOR / VOLUMES TRANSPORTADOS</b>		FRETE POR CONTA	CÓDIGO ANTT	PLACA DO VEÍCULO	UF	CNPJ / CPF
NOME / RAZÃO SOCIAL		<b>0 - REMETENTE</b>				
ENDEREÇO		MUNICÍPIO	UF	INSCRIÇÃO ESTADUAL		
QUANTIDADE	ESPÉCIE	MARCA	NUMERAÇÃO	PESO BRUTO	PESO LÍQUIDO	
				0,00	0,00	

<b>DADOS DOS PRODUTOS / SERVIÇOS</b>																
CÓDIGO PRODUTO	DESCRIÇÃO DO PRODUTO / SERVIÇO	NCM/SH	ESCR_CS	CFOP	UNID.	QUANTIDADE	VALOR UNITÁRIO	VALOR DESCONTO	VALOR TOTAL	BASE DE CÁLC. ICMS	VALOR ICMS	VALOR FCP	VALOR IPI	ALÍQUOTA %		
00597	ABRIDOR DE BOCA ABRITEC ROSA C/2 Marca: MAQUIRA Val Aprox Tributos: 29,20 (23,51%)	90184999	0102	6102	UND	10,00	12,42	0,00	124,20	0,00	0,00	0,00	0,00	0,00	0,00	0,00
00479	AGULHA GENGIVAL 30G DESC CURTA CX/100 Val Aprox Tributos: 278,99 (25,64%)	90183219	0102	6102	CX	15,00	72,54	0,00	1.088,10	0,00	0,00	0,00	0,00	0,00	0,00	0,00
00386	ALGODAO EM ROLETE C/100 UND Marca: SOFT PLUS Val Aprox Tributos: 88,52 (30,45%)	30059019	0102	6102	PCT	51,00	5,70	0,00	290,70	0,00	0,00	0,00	0,00	0,00	0,00	0,00
00785	CURATIVO ALVEOLAR ALVEOLEX FRC/10G Marca: BIODINAMICA Val Aprox Tributos: 141,11 (21,20%)	30064012	0102	6102	FRC	10,00	66,56	0,00	665,60	0,00	0,00	0,00	0,00	0,00	0,00	0,00
00596	BABADOR IMPERM C/100 BRANCO Marca: BIODINAMICA Val Aprox Tributos: 139,49 (28,06%)	48115929	0102	6102	PCT	15,00	33,14	0,00	497,10	0,00	0,00	0,00	0,00	0,00	0,00	0,00
00514	LAMINA P/BISTURI N.15 CX/100 Marca: STERILANCE Val Aprox Tributos: 212,08 (25,64%)	90189029	0102	6102	CX	12,00	68,93	0,00	827,16	0,00	0,00	0,00	0,00	0,00	0,00	0,00
00763	SUGADOR DESCARTAVEL PCT/40 Marca: WA Val Aprox Tributos: 111,85 (21,20%)	90183929	0102	6102	PCT	5,00	105,52	0,00	527,60	0,00	0,00	0,00	0,00	0,00	0,00	0,00
00458	LUVA CIRURGICA 6,5 PAR Marca: LEMGRUBER Val Aprox Tributos: 178,08 (21,20%)	40151900	0102	6102	PAR	200,00	4,20	0,00	840,00	0,00	0,00	0,00	0,00	0,00	0,00	0,00

INSCRIÇÃO MUNICIPAL	VALOR TOTAL DOS SERVIÇOS	BASE DE CÁLCULO DO ISSQN	VALOR TOTAL DO ISSQN
	0,00	0,00	0,00

<b>DADOS ADICIONAIS</b>	RESERVADO AO FISCO
INFORMAÇÕES COMPLEMENTARES Fecop: 0.00 DOCUMENTO EMITIDO POR ME OU EPP OPTANTE PELO SIMPLES NACIONAL DADOS BANCARIOS AGENCIA:1637-3 CONTA CORRENTE:76491-4 BANCO DO BRASIL Val. Aprox Tributos 2.458,75 (25,64%) Fonte: IBPT Informacoes Adicionais de Interesse do Fisco: DOCUMENTO EMITIDO POR EMPRESA DE PEQUENO PORTE OPTANTE PELO SIMPLES NACIONAL E NAO GERA DIREITO A CREDITO DE ICMS E DE IPI, CONFORME RESOLUCAO CGSN 10/2007.	
TEXTO	

**PRIME DISTRIBUIDORA DE  
MEDICAMENTOS E IN**

RUA PAULO CARNEIRO DA CUNHA, 2100 - TANCREDO  
NEVES - TERESINA - PI - CEP: 64076-030  
Fone: (86)99948-7212

**DANFE**

Documento Auxiliar da  
Nota Fiscal Eletrônica

0 - ENTRADA  
1 - SAÍDA

1

**Nº 000.000.144**  
**Série 001**  
**Folha 2/2**



CHAVE DE ACESSO

**2222 0942 2479 6000 0109 5500 1000 0001 4410 0000 1458**

Consulta de autenticidade no portal da NF-e  
www.nfe.fazenda.gov.br/portal ou no site da SEFAZ Autenticadora

NATUREZA DA OPERAÇÃO

**VENDA DE MERCADORIA ADQUIRIDA OU RECEBIDA DE TERCE**

PROTOCOLO DE AUTORIZAÇÃO DE USO

**322220015974726 01/09/2022 10:40:54**

INSCRIÇÃO ESTADUAL

196928338

INSCRIÇÃO ESTADUAL DO SUBSTITUTO TRIBUTÁRIO

CNPJ

42.247.960/0001-09

Item	Descrição	Quantidade	Valor Unit.	Valor Total	ICMS	ICMS ST	PIS	PIS ST	Cofins	Cofins ST	Outros	Outros ST	Outros	Outros ST	Outros	Outros ST
00459	LUVA CIRURGICA 7,0 PAR Marca: LEMGRUBER Val Aprox Tributos: 160,27 (21,20%)	40151900	0102	6102	PAR	180,00	4,20	0,00	756,00	0,00	0,00	0,00	0,00	0,00	0,00	0,00
00374	LUVA LATEX P/PROC DESC EXT-P CX/100 Marca: ABL PREMIUM Val Aprox Tributos: 320,08 (21,20%)	40151900	0102	6102	CX	20,00	75,49	0,00	1.509,80	0,00	0,00	0,00	0,00	0,00	0,00	0,00
00636	MATRIZ ACO 5MM Marca: PREVEN Val Aprox Tributos: 18,00 (33,33%)	72201210	0102	6102	UND	20,00	2,70	0,00	54,00	0,00	0,00	0,00	0,00	0,00	0,00	0,00
00637	MATRIZ ACO 7MM Marca: PREVEN Val Aprox Tributos: 21,40 (33,33%)	72201210	0102	6102	UND	20,00	3,21	0,00	64,20	0,00	0,00	0,00	0,00	0,00	0,00	0,00
00391	PASTA PROFILATICA TUTTI FRUTTI 90G Marca: IODONTOSUL Val Aprox Tributos: 27,39 (21,20%)	30064012	0102	6102	UND	14,00	9,23	0,00	129,22	0,00	0,00	0,00	0,00	0,00	0,00	0,00
00729	ROLO AUTOCLAVE 300X100 Marca: HARBO MEDICAL Val Aprox Tributos: 732,29 (33,03%)	48195000	0102	6102	RLO	5,00	443,41	0,00	2.217,05	0,00	0,00	0,00	0,00	0,00	0,00	0,00

**CÁLCULO DO ISSQN**

INSCRIÇÃO MUNICIPAL	VALOR TOTAL DOS SERVIÇOS	BASE DE CÁLCULO DO ISSQN	VALOR TOTAL DO ISSQN
	0,00	0,00	0,00

**DADOS ADICIONAIS**

INFORMAÇÕES COMPLEMENTARES	RESERVADO AO FISCO
<p>Fecop: 0.00 DOCUMENTO EMITIDO POR ME OU EPP OPTANTE PELO SIMPLES NACIONAL DADOS BANCARIOS AGENCIA:1637-3 CONTA CORRENTE:76491-4 BANCO DO BRASIL Val. Aprox Tributos 2.458,75 (25,64%) Fonte: IBPT Informacoes Adicionais de Interesse do Fisco: DOCUMENTO EMITIDO POR EMPRESA DE PEQUENO PORTE OPTANTE PELO SIMPLES NACIONAL E NAO GERA DIREITO A CREDITO DE ICMS E DE IPI, CONFORME RESOLUCAO CGSN 10/2007.</p> <p>TEXTO</p>	

Recebemos de PRIME DISTRIBUIDORA DE MEDICAMENTOS E IN os produtos e/ou serviços constantes da Nota Fiscal Eletrônica indicada ao lado. Destinatário: FUNDO MUN.DE SAUDE DE BURITI BRAVO MA - 00000017 - R SANTA LUZIA S/N, 0 - CENTRO - BURITI BRAVO - MA. Emissão: 20/09/2022 14:41:58 Valor Total: R\$ 13.140,61		<b>NF-e</b> <b>Nº 000.000.158</b> <b>Série 001</b>
DATA DO RECEBIMENTO	IDENTIFICAÇÃO E ASSINATURA DO RECEBEDOR	

<b>PRIME DISTRIBUIDORA DE MEDICAMENTOS E IN</b> RUA PAULO CARNEIRO DA CUNHA, 2100 - TANCREDO NEVES - TERESINA - PI - CEP: 64076-030 Fone: (86)99948-7212	<b>DANFE</b> Documento Auxiliar da Nota Fiscal Eletrônica 0 - ENTRADA 1 - SAÍDA <b>1</b> <b>Nº 000.000.158</b> <b>Série 001</b> <b>Folha 1/2</b>	 CHAVE DE ACESSO <b>2222 0942 2479 6000 0109 5500 1000 0001 5810 0000 1593</b> Consulta de autenticidade no portal da NF-e <a href="http://www.nfe.fazenda.gov.br/portal">www.nfe.fazenda.gov.br/portal</a> ou no site da SEFAZ Autenticadora
NATUREZA DA OPERAÇÃO <b>VENDA DE MERCADORIA ADQUIRIDA OU RECEBIDA DE TERCE</b>		PROTOCOLO DE AUTORIZAÇÃO DE USO <b>322220017233629 20/09/2022 14:41:49</b>
INSCRIÇÃO ESTADUAL <b>196928338</b>	INSCRIÇÃO ESTADUAL DO SUBSTITUTO TRIBUTÁRIO	CNPJ <b>42.247.960/0001-09</b>

<b>DESTINATÁRIO / REMETENTE</b>		CNPJ / CPF	DATA DA EMISSÃO
NOME / RAZÃO SOCIAL <b>FUNDO MUN.DE SAUDE DE BURITI BRAVO MA - 00000017</b>		<b>12.086.778/0001-44</b>	<b>20/09/2022</b>
ENDEREÇO <b>R SANTA LUZIA S/N, 0</b>	BAIRRO / DISTRITO <b>CENTRO</b>	CEP <b>65685-000</b>	DATA DA SAÍDA <b>20/09/2022</b>
MUNICÍPIO <b>BURITI BRAVO</b>	UF <b>MA</b>	TELEFONE / FAX <b>(99)3572-0127</b>	INSCRIÇÃO ESTADUAL
			HORA DA SAÍDA

<b>DUPLICATAS</b>	
Número	<b>001</b>
Vencimento	<b>20/10/2022</b>
Valor R\$	<b>13.140,61</b>

<b>CÁLCULO DO IMPOSTO</b>						
BASE DE CÁLCULO DO ICMS	VALOR DO ICMS	VALOR DO FCP	BASE DE CÁLCULO DO ICMS SUBSTIT.	VALOR DO ICMS SUBSTITUIÇÃO	VALOR DO FCP SUBSTITUIÇÃO	VALOR TOTAL DOS PRODUTOS
<b>0,00</b>	<b>0,00</b>	<b>0,00</b>	<b>0,00</b>	<b>0,00</b>	<b>0,00</b>	<b>13.140,61</b>
VALOR DO FRETE	VALOR DO SEGURO	DESCONTO	OUTRAS DESPESAS ACESSÓRIAS	VALOR DO IPI	VALOR TOTAL DA NOTA	
<b>0,00</b>	<b>0,00</b>	<b>0,00</b>	<b>0,00</b>	<b>0,00</b>	<b>13.140,61</b>	

<b>TRANSPORTADOR / VOLUMES TRANSPORTADOS</b>		FRETE POR CONTA	CÓDIGO ANTT	PLACA DO VEÍCULO	UF	CNPJ / CPF
NOME / RAZÃO SOCIAL		<b>0 - REMETENTE</b>				
ENDEREÇO		MUNICÍPIO		UF	INSCRIÇÃO ESTADUAL	
QUANTIDADE	ESPÉCIE	MARCA	NUMERAÇÃO	PESO BRUTO	PESO LÍQUIDO	
				<b>0,00</b>	<b>0,00</b>	

<b>DADOS DOS PRODUTOS / SERVIÇOS</b>																
CÓDIGO PRODUTO	DESCRIÇÃO DO PRODUTO / SERVIÇO	NCM/SH	ESCR_CS	CFOP	UNID.	QUANTIDADE	VALOR UNITÁRIO	VALOR DESCONTO	VALOR TOTAL	BASE DE CÁLC. ICMS	VALOR ICMS	VALOR FCP	VALOR IPI	ALÍQUOTA %		
00856	ABRIDOR DE BOCA PAR (AZUL) Marca: ABRITEX Val Aprox Tributos: 17,52 (23,51%)	90184999	0102	6102	UND	6,00	12,42	0,00	74,52	0,00	0,00	0,00	0,00	0,00	0,00	0,00
00573	ACIDO GEL SERINGA 37% ML C/3 Marca: ALLPLAN Val Aprox Tributos: 95,37 (21,20%)	28092019	0102	6102	PCT	46,00	9,78	0,00	449,88	0,00	0,00	0,00	0,00	0,00	0,00	0,00
00788	ADESIVO FOTO(BOND 2.1 FRASCO 4ML) Marca: MAQUIRA Val Aprox Tributos: 632,53 (21,20%)	30064012	0102	6102	UND	15,00	198,91	0,00	2.983,65	0,00	0,00	0,00	0,00	0,00	0,00	0,00
00386	ALGODAO EM ROLETE C/100 UND Marca: SOFT PLUS Val Aprox Tributos: 104,14 (30,45%)	30059019	0102	6102	PCT	60,00	5,70	0,00	342,00	0,00	0,00	0,00	0,00	0,00	0,00	0,00
00636	MATRIZ ACO 5MM Marca: PREVEN Val Aprox Tributos: 45,00 (33,33%)	72201210	0102	6102	UND	50,00	2,70	0,00	135,00	0,00	0,00	0,00	0,00	0,00	0,00	0,00
00637	MATRIZ ACO 7MM Marca: PREVEN Val Aprox Tributos: 53,49 (33,33%)	72201210	0102	6102	UND	50,00	3,21	0,00	160,50	0,00	0,00	0,00	0,00	0,00	0,00	0,00
00418	CLOREXIDINA 0,12% 1000ML Marca: RIOQUIMICA Val Aprox Tributos: 62,22 (21,20%)	33069000	0102	6102	LIT	5,00	58,70	0,00	293,50	0,00	0,00	0,00	0,00	0,00	0,00	0,00

<b>CÁLCULO DO ISSQN</b>			
INSCRIÇÃO MUNICIPAL	VALOR TOTAL DOS SERVIÇOS	BASE DE CÁLCULO DO ISSQN	VALOR TOTAL DO ISSQN
	<b>0,00</b>	<b>0,00</b>	<b>0,00</b>

<b>DADOS ADICIONAIS</b>	
INFORMAÇÕES COMPLEMENTARES Fecop: 0.00 DOCUMENTO EMITIDO POR ME OU EPP OPTANTE PELO SIMPLES NACIONAL DADOS BANCARIOS AGENCIA:1637-3 CONTA CORRENTE:76491-4 BANCO DO BRASIL Val. Aprox Tributos 3.543,79 (26,97%) Fonte: IBPT Informações Adicionais de Interesse do Fisco: DOCUMENTO EMITIDO POR EMPRESA DE PEQUENO PORTE OPTANTE PELO SIMPLES NACIONAL E NAO GERA DIREITO A CREDITO DE ICMS E DE IPI, CONFORME RESOLUCAO CGSN 10/2007.	RESERVADO AO FISCO
TEXTO	

**PRIME DISTRIBUIDORA DE  
MEDICAMENTOS E IN**

RUA PAULO CARNEIRO DA CUNHA, 2100 - TANCREDO  
NEVES - TERESINA - PI - CEP: 64076-030  
Fone: (86)99948-7212

**DANFE**

Documento Auxiliar da  
Nota Fiscal Eletrônica

0 - ENTRADA  
1 - SAÍDA

1

**Nº 000.000.158**  
**Série 001**  
**Folha 2/2**



CHAVE DE ACESSO

**2222 0942 2479 6000 0109 5500 1000 0001 5810 0000 1593**

Consulta de autenticidade no portal da NF-e  
[www.nfe.fazenda.gov.br/portal](http://www.nfe.fazenda.gov.br/portal) ou no site da SEFAZ Autenticadora

NATUREZA DA OPERAÇÃO

**VENDA DE MERCADORIA ADQUIRIDA OU RECEBIDA DE TERCE**

PROTOCOLO DE AUTORIZAÇÃO DE USO

**322220017233629 20/09/2022 14:41:49**

INSCRIÇÃO ESTADUAL

196928338

INSCRIÇÃO ESTADUAL DO SUBSTITUTO TRIBUTÁRIO

CNPJ

42.247.960/0001-09

Item	Descrição	Quantidade	Valor Unit.	Valor Total	Valor Base	Valor ICMS	Valor IPI	Valor PIS	Valor COFINS	Valor Total	Valor Base	Valor ICMS	Valor IPI	Valor PIS	Valor COFINS	Valor Total
00574	OBTURADOR/RESTAURADOR PROVISORIO 25G FILLPROV COLTOSOL Marca: ALLPLAN Val Aprox Tributos: 77,33 (35,90%)	38159092	0102	6102	UND	15,00	14,36	0,00	215,40	0,00	0,00	0,00	0,00	0,00	0,00	0,00
00527	COMP.GAZE 9FIOS 7,5X7,5 Marca: BIOTEXTIL Val Aprox Tributos: 703,04 (30,45%)	30059090	0102	6102	PCT	61,00	37,85	0,00	2.308,85	0,00	0,00	0,00	0,00	0,00	0,00	0,00
00886	DISCO DE LIXA 22MM C/100 SORTIDOS Marca: MICRODONT Val Aprox Tributos: 268,80 (23,51%)	90184999	0102	6102	CX	16,00	71,46	0,00	1.143,36	0,00	0,00	0,00	0,00	0,00	0,00	0,00
00635	ESCOVA ROBSON CA PLANA PRETA Marca: PREVEN Val Aprox Tributos: 145,20 (23,51%)	90184999	0102	6102	UND	160,00	3,86	0,00	617,60	0,00	0,00	0,00	0,00	0,00	0,00	0,00
00794	ESCOVA DENTAL ADULTO CERDAS MACIAS Marca: MEDFIO Val Aprox Tributos: 584,64 (30,45%)	96032100	0102	6102	UND	1.000,00	1,92	0,00	1.920,00	0,00	0,00	0,00	0,00	0,00	0,00	0,00
00793	ESCOVA DENTAL INFANTIL CERDAS MACIAS Marca: MEDFIO Val Aprox Tributos: 609,00 (30,45%)	96032100	0102	6102	UND	1.000,00	2,00	0,00	2.000,00	0,00	0,00	0,00	0,00	0,00	0,00	0,00
00572	FLUOR GEL 200ML ACIDULADO Marca: ALLPLAN Val Aprox Tributos: 126,47 (30,45%)	28013000	0102	6102	UND	45,00	9,23	0,00	415,35	0,00	0,00	0,00	0,00	0,00	0,00	0,00
00701	POTE DAPEN PLASTICO(AZUL ROYAL) Marca: PREVENT Val Aprox Tributos: 19,04 (23,51%)	90184999	0102	6102	UND	10,00	8,10	0,00	81,00	0,00	0,00	0,00	0,00	0,00	0,00	0,00

**CÁLCULO DO ISSQN**

INSCRIÇÃO MUNICIPAL	VALOR TOTAL DOS SERVIÇOS	BASE DE CÁLCULO DO ISSQN	VALOR TOTAL DO ISSQN
	0,00	0,00	0,00

**DADOS ADICIONAIS**

INFORMAÇÕES COMPLEMENTARES	RESERVADO AO FISCO
Fecop: 0.00 DOCUMENTO EMITIDO POR ME OU EPP OPTANTE PELO SIMPLES NACIONAL DADOS BANCARIOS AGENCIA:1637-3 CONTA CORRENTE:76491-4 BANCO DO BRASIL Val. Aprox Tributos 3.543,79 (26,97%) Fonte: IBPT Informacoes Adicionais de Interesse do Fisco: DOCUMENTO EMITIDO POR EMPRESA DE PEQUENO PORTE OPTANTE PELO SIMPLES NACIONAL E NAO GERA DIREITO A CREDITO DE ICMS E DE IPI, CONFORME RESOLUCAO CGSN 10/2007.  TEXTO	

Recebemos de PRIME DISTRIBUIDORA DE MEDICAMENTOS E IN os produtos e/ou serviços constantes da Nota Fiscal Eletrônica indicada ao lado. Destinatário: FUNDO MUN.DE SAUDE DE BURITI BRAVO MA - 00000017 - R SANTA LUZIA S/N, 0 - CENTRO - BURITI BRAVO - MA. Emissão: 20/09/2022 15:00:03 Valor Total: R\$ 11.231,46		<b>NF-e</b> <b>Nº 000.000.159</b> <b>Série 001</b>
DATA DO RECEBIMENTO	IDENTIFICAÇÃO E ASSINATURA DO RECEBEDOR	

<b>PRIME DISTRIBUIDORA DE MEDICAMENTOS E IN</b>  RUA PAULO CARNEIRO DA CUNHA, 2100 - TANCREDO NEVES - TERESINA - PI - CEP: 64076-030 Fone: (86)99948-7212	<b>DANFE</b> Documento Auxiliar da Nota Fiscal Eletrônica <b>0 - ENTRADA</b> <b>1 - SAÍDA</b> <span style="border: 1px solid black; padding: 2px;">1</span> <b>Nº 000.000.159</b> <b>Série 001</b> <b>Folha 1/2</b>	 <b>3222 0942 2479 6000 0109 5500 1000 0001 5910 0000 1604</b> CHAVE DE ACESSO  Consulta de autenticidade no portal da NF-e <a href="http://www.nfe.fazenda.gov.br/portal">www.nfe.fazenda.gov.br/portal</a> ou no site da SEFAZ Autenticadora
NATUREZA DA OPERAÇÃO <b>VENDA DE MERCADORIA ADQUIRIDA OU RECEBIDA DE TERCE</b>		PROTOCOLO DE AUTORIZAÇÃO DE USO <b>322220017235949 20/09/2022 14:59:56</b>
INSCRIÇÃO ESTADUAL <b>196928338</b>	INSCRIÇÃO ESTADUAL DO SUBSTITUTO TRIBUTÁRIO	CNPJ <b>42.247.960/0001-09</b>

<b>DESTINATÁRIO / REMETENTE</b>		CNPJ / CPF	DATA DA EMISSÃO
NOME / RAZÃO SOCIAL <b>FUNDO MUN.DE SAUDE DE BURITI BRAVO MA - 00000017</b>		<b>12.086.778/0001-44</b>	<b>20/09/2022</b>
ENDEREÇO <b>R SANTA LUZIA S/N, 0</b>	BAIRRO / DISTRITO <b>CENTRO</b>	CEP <b>65685-000</b>	DATA DA SAÍDA <b>20/09/2022</b>
MUNICÍPIO <b>BURITI BRAVO</b>	UF <b>MA</b>	TELEFONE / FAX <b>(99)3572-0127</b>	INSCRIÇÃO ESTADUAL
			HORA DA SAÍDA

<b>DUPLICATAS</b>	
Número	001
Vencimento	20/10/2022
Valor R\$	11.231,46

<b>CÁLCULO DO IMPOSTO</b>						
BASE DE CÁLCULO DO ICMS	VALOR DO ICMS	VALOR DO FCP	BASE DE CÁLCULO DO ICMS SUBSTIT.	VALOR DO ICMS SUBSTITUIÇÃO	VALOR DO FCP SUBSTITUIÇÃO	VALOR TOTAL DOS PRODUTOS
0,00	0,00	0,00	0,00	0,00	0,00	11.231,46
VALOR DO FRETE	VALOR DO SEGURO	DESCONTO	OUTRAS DESPESAS ACESSÓRIAS	VALOR DO IPI	VALOR TOTAL DA NOTA	
0,00	0,00	0,00	0,00	0,00	11.231,46	

<b>TRANSPORTADOR / VOLUMES TRANSPORTADOS</b>		FRETE POR CONTA	CÓDIGO ANTT	PLACA DO VEÍCULO	UF	CNPJ / CPF
NOME / RAZÃO SOCIAL		<b>0 - REMETENTE</b>				
ENDEREÇO		MUNICÍPIO	UF	INSCRIÇÃO ESTADUAL		
QUANTIDADE	ESPÉCIE	MARCA	NUMERAÇÃO	PESO BRUTO	PESO LÍQUIDO	
				0,00	0,00	

<b>DADOS DOS PRODUTOS / SERVIÇOS</b>																
CÓDIGO PRODUTO	DESCRIÇÃO DO PRODUTO / SERVIÇO	NCM/SH	ESCR_CS	CFOP	UNID.	QUANTIDADE	VALOR UNITÁRIO	VALOR DESCONTO	VALOR TOTAL	BASE DE CÁLC. ICMS	VALOR ICMS	VALOR FCP	VALOR IPI	ALÍQUOTA %		
00727	ROLO AUTOCLAVE 250X100 Marca: HARBO MEDICAL Val Aprox Tributos: 668,54 (33,03%)	48195000	0102	6102	RLO	6,00	337,34	0,00	2.024,04	0,00	0,00	0,00	0,00	0,00	0,00	0,00
00763	SUGADOR DESCARTAVEL PCT/40 Marca: WA Val Aprox Tributos: 109,33 (21,20%)	90183929	0102	6102	PCT	30,00	17,19	0,00	515,70	0,00	0,00	0,00	0,00	0,00	0,00	0,00
00019	PAPEL TOALHA BRANCO 100%CELULOSE 20X20 C/1000 Marca: ALECRIM Val Aprox Tributos: 480,67 (38,34%)	48183000	0102	6102	FD	45,00	27,86	0,00	1.253,70	0,00	0,00	0,00	0,00	0,00	0,00	0,00
00268	SELANTE MAX SEAL KIT MATIZADO 5SER+ACID Marca: MAQUIRA Val Aprox Tributos: 276,45 (21,20%)	30064011	0102	6102	KIT	25,00	52,16	0,00	1.304,00	0,00	0,00	0,00	0,00	0,00	0,00	0,00
00374	LUVA LATEX P/PROC DESC EXT-P CX/100 Marca: ABL PREMIUM Val Aprox Tributos: 400,10 (21,20%)	40151900	0102	6102	CX	25,00	75,49	0,00	1.887,25	0,00	0,00	0,00	0,00	0,00	0,00	0,00
00531	CX FIO AGULHA NYLON 3.0 C/24 Marca: TECHNOFIO Val Aprox Tributos: 48,59 (21,20%)	30061090	0102	6102	CX	2,00	114,59	0,00	229,18	0,00	0,00	0,00	0,00	0,00	0,00	0,00
00211	ALCOLL 70% HOSPITALAR C/1000ML Marca: ITAJA Val Aprox Tributos: 57,81 (21,20%)	38089419	0102	6102	UND	17,00	16,04	0,00	272,68	0,00	0,00	0,00	0,00	0,00	0,00	0,00

<b>CÁLCULO DO ISSQN</b>		INSCRIÇÃO MUNICIPAL	VALOR TOTAL DOS SERVIÇOS	BASE DE CÁLCULO DO ISSQN	VALOR TOTAL DO ISSQN
			0,00	0,00	0,00

<b>DADOS ADICIONAIS</b>		RESERVADO AO FISCO
INFORMAÇÕES COMPLEMENTARES Fecop: 0.00 DOCUMENTO EMITIDO POR ME OU EPP OPTANTE PELO SIMPLES NACIONAL DADOS BANCARIOS AGENCIA:1637-3 CONTA CORRENTE:76491-4 BANCO DO BRASIL Val. Aprox Tributos 3.158,59 (28,12%) Fonte: IBPT Informacoes Adicionais de Interesse do Fisco: DOCUMENTO EMITIDO POR EMPRESA DE PEQUENO PORTE OPTANTE PELO SIMPLES NACIONAL E NAO GERA DIREITO A CREDITO DE ICMS E DE IPI, CONFORME RESOLUCAO CGSN 10/2007.		
TEXTO		

PRIME DISTRIBUIDORA DE  
MEDICAMENTOS E IN

RUA PAULO CARNEIRO DA CUNHA, 2100 - TANCREDO  
NEVES - TERESINA - PI - CEP: 64076-030  
Fone: (86)99948-7212

DANFE

Documento Auxiliar da  
Nota Fiscal Eletrônica

0 - ENTRADA  
1 - SAÍDA

1

Nº 000.000.159  
Série 001  
Folha 2/2



CHAVE DE ACESSO

2222 0942 2479 6000 0109 5500 1000 0001 5910 0000 1604

Consulta de autenticidade no portal da NF-e  
www.nfe.fazenda.gov.br/portal ou no site da SEFAZ Autenticadora

NATUREZA DA OPERAÇÃO

VENDA DE MERCADORIA ADQUIRIDA OU RECEBIDA DE TERCE

PROTOCOLO DE AUTORIZAÇÃO DE USO

322220017235949 20/09/2022 14:59:56

INSCRIÇÃO ESTADUAL

196928338

INSCRIÇÃO ESTADUAL DO SUBSTITUTO TRIBUTÁRIO

CNPJ

42.247.960/0001-09

Item	Descrição	Quantidade	Valor Unit.	Valor Total	Imposto	Valor	Valor	Valor	Valor	Valor	Valor	Valor	Valor	Valor	Valor	Valor	Valor
00394	ALGODAO HIDROFILO ROLO 500G Marca: NEVOA Val Aprox Tributos: 200,50 (30,45%)	30051090	0102	6102	PCT	22,00	29,93	0,00	658,46	0,00	0,00	0,00	0,00	0,00	0,00	0,00	0,00
00270	MASCARA DESC TRIPLA C/ELAS. CX/50 Marca: BESTFABRIL Val Aprox Tributos: 184,31 (21,20%)	63079010	0102	6102	CX	27,00	32,20	0,00	869,40	0,00	0,00	0,00	0,00	0,00	0,00	0,00	0,00
00729	ROLO AUTOCLAVE 300X100 Marca: HARBO MEDICAL Val Aprox Tributos: 732,29 (33,03%)	48195000	0102	6102	RLO	5,00	443,41	0,00	2.217,05	0,00	0,00	0,00	0,00	0,00	0,00	0,00	0,00

CÁLCULO DO ISSQN

INSCRIÇÃO MUNICIPAL	VALOR TOTAL DOS SERVIÇOS	BASE DE CÁLCULO DO ISSQN	VALOR TOTAL DO ISSQN
	0,00	0,00	0,00

DADOS ADICIONAIS

INFORMAÇÕES COMPLEMENTARES	RESERVADO AO FISCO
<p>Fecop: 0.00 DOCUMENTO EMITIDO POR ME OU EPP OPTANTE PELO SIMPLES NACIONAL DADOS BANCARIOS AGENCIA:1637-3 CONTA CORRENTE:76491-4 BANCO DO BRASIL Val. Aprox Tributos 3.158,59 (28,12%) Fonte: IBPT Infomacoes Adicionais de Interesse do Fisco: DOCUMENTO EMITIDO POR EMPRESA DE PEQUENO PORTE OPTANTE PELO SIMPLES NACIONAL E NAO GERA DIREITO A CREDITO DE ICMS E DE IPI, CONFORME RESOLUCAO CGSN 10/2007.</p> <p>TEXT0</p>	

Recebemos de PRIME DISTRIBUIDORA DE MEDICAMENTOS E IN os produtos e/ou serviços constantes da Nota Fiscal Eletrônica indicada ao lado. Destinatário: FUNDO MUN.DE SAUDE DE BURITI BRAVO MA - 00000017 - R SANTA LUZIA S/N, 0 - CENTRO - BURITI BRAVO - MA. Emissão: 20/09/2022 15:13:31 Valor Total: R\$ 15.055,92		<b>NF-e</b> <b>Nº 000.000.160</b> <b>Série 001</b>
DATA DO RECEBIMENTO	IDENTIFICAÇÃO E ASSINATURA DO RECEBEDOR	

<b>PRIME DISTRIBUIDORA DE MEDICAMENTOS E IN</b>  RUA PAULO CARNEIRO DA CUNHA, 2100 - TANCREDO NEVES - TERESINA - PI - CEP: 64076-030 Fone: (86)99948-7212	<b>DANFE</b> Documento Auxiliar da Nota Fiscal Eletrônica <b>0 - ENTRADA</b> <b>1 - SAÍDA</b> <span style="border: 1px solid black; padding: 2px;">1</span>	
	<b>Nº 000.000.160</b> <b>Série 001</b> <b>Folha 1/1</b>	<b>3222 0942 2479 6000 0109 5500 1000 0001 6010 0000 1613</b>  Consulta de autenticidade no portal da NF-e <a href="http://www.nfe.fazenda.gov.br/portal">www.nfe.fazenda.gov.br/portal</a> ou no site da SEFAZ Autenticadora
NATUREZA DA OPERAÇÃO <b>VENDA DE MERCADORIA ADQUIRIDA OU RECEBIDA DE TERCE</b>		PROTOCOLO DE AUTORIZAÇÃO DE USO <b>322220017237600 20/09/2022 15:12:15</b>
INSCRIÇÃO ESTADUAL 196928338	INSCRIÇÃO ESTADUAL DO SUBSTITUTO TRIBUTÁRIO	CNPJ 42.247.960/0001-09

<b>DESTINATÁRIO / REMETENTE</b>		CNPJ / CPF	DATA DA EMISSÃO
NOME / RAZÃO SOCIAL FUNDO MUN.DE SAUDE DE BURITI BRAVO MA - 00000017		12.086.778/0001-44	20/09/2022
ENDEREÇO R SANTA LUZIA S/N, 0	BAIRRO / DISTRITO CENTRO	CEP 65685-000	DATA DA SAÍDA 20/09/2022
MUNICÍPIO BURITI BRAVO	UF MA	TELEFONE / FAX (99)3572-0127	INSCRIÇÃO ESTADUAL
			HORA DA SAÍDA

<b>DUPLICATAS</b>	
Número	001
Vencimento	20/10/2022
Valor R\$	15.055,92

<b>CÁLCULO DO IMPOSTO</b>						
BASE DE CÁLCULO DO ICMS	VALOR DO ICMS	VALOR DO FCP	BASE DE CÁLCULO DO ICMS SUBSTIT.	VALOR DO ICMS SUBSTITUIÇÃO	VALOR DO FCP SUBSTITUIÇÃO	VALOR TOTAL DOS PRODUTOS
0,00	0,00	0,00	0,00	0,00	0,00	15.055,92
VALOR DO FRETE	VALOR DO SEGURO	DESCONTO	OUTRAS DESPESAS ACESSÓRIAS	VALOR DO IPI	VALOR TOTAL DA NOTA	
0,00	0,00	0,00	0,00	0,00	15.055,92	

<b>TRANSPORTADOR / VOLUMES TRANSPORTADOS</b>		FRETE POR CONTA	CÓDIGO ANTT	PLACA DO VEÍCULO	UF	CNPJ / CPF
NOME / RAZÃO SOCIAL		0 - REMETENTE				
ENDEREÇO		MUNICÍPIO	UF	INSCRIÇÃO ESTADUAL		
QUANTIDADE	ESPÉCIE	MARCA	NUMERAÇÃO	PESO BRUTO	PESO LÍQUIDO	
				0,00	0,00	

<b>DADOS DOS PRODUTOS / SERVIÇOS</b>														
CÓDIGO PRODUTO	DESCRIÇÃO DO PRODUTO / SERVIÇO	NCM/SH	ESCR_CS	CFOP	UNID.	QUANTIDADE	VALOR UNITÁRIO	VALOR DESCONTO	VALOR TOTAL	BASE DE CÁLC. ICMS	VALOR ICMS	VALOR FCP	VALOR IPI	ALÍQUOTA %
00411	PONTA DIAMANTADA Marca: FAVA Val Aprox Tributos: 363,79 (25,64%)	90184919	0102	6102	UND	221,00	6,42	0,00	1.418,82	0,00	0,00	0,00	0,00	0,00 0,00 0,00
00687	ANESTESICO NOVOCOL 2% CX/50 TUBETES Marca: SSWHITE Val Aprox Tributos: 351,79 (13,45%)	30049079	0102	6102	CX	21,00	124,55	0,00	2.615,55	0,00	0,00	0,00	0,00	0,00 0,00 0,00
00542	ANESTESICO MEPIVALEM 3% S/V CX/50 Marca: DLA Val Aprox Tributos: 947,21 (30,45%)	30049061	0102	6102	CX	10,00	311,07	0,00	3.110,70	0,00	0,00	0,00	0,00	0,00 0,00 0,00
00795	CREME DENTAL C/FLUOR 70G CX/144 Marca: ICE CLEAN Val Aprox Tributos: 453,71 (30,45%)	96032100	0102	6102	UND	500,00	2,98	0,00	1.490,00	0,00	0,00	0,00	0,00	0,00 0,00 0,00
00697	CUNHA DE MADEIRA COLORIDA C/100 Marca: PREVEN Val Aprox Tributos: 93,98 (23,51%)	90184999	0102	6102	UND	25,00	15,99	0,00	399,75	0,00	0,00	0,00	0,00	0,00 0,00 0,00
00373	LUVA LATEX P/PROC DESC PEQ CX/100 Marca: ABL PREMIUM Val Aprox Tributos: 960,23 (21,20%)	40151900	0102	6102	CX	60,00	75,49	0,00	4.529,40	0,00	0,00	0,00	0,00	0,00 0,00 0,00
00888	OTOSPORIN SUSP OTOLOGICO 10ML Marca: FQM Val Aprox Tributos: 369,91 (30,45%)	30042099	0102	6102	UND	20,00	60,74	0,00	1.214,80	0,00	0,00	0,00	0,00	0,00 0,00 0,00
00391	PASTA PROFILÁTICA TUTTI FRUTTI 90G Marca: IODONTOSUL Val Aprox Tributos: 58,70 (21,20%)	30064012	0102	6102	UND	30,00	9,23	0,00	276,90	0,00	0,00	0,00	0,00	0,00 0,00 0,00

<b>CÁLCULO DO ISSQN</b>			
INSCRIÇÃO MUNICIPAL	VALOR TOTAL DOS SERVIÇOS	BASE DE CÁLCULO DO ISSQN	VALOR TOTAL DO ISSQN
	0,00	0,00	0,00

<b>DADOS ADICIONAIS</b>	
INFORMAÇÕES COMPLEMENTARES Fecop: 0.00 DOCUMENTO EMITIDO POR ME OU EPP OPTANTE PELO SIMPLES NACIONAL DADOS BANCÁRIOS AGENCIA:1637-3 CONTA CORRENTE:76491-4 BANCO DO BRASIL Val. Aprox Tributos 3.599,32 (23,91%) Fonte: IBPT Informações Adicionais de Interesse do Fisco: DOCUMENTO EMITIDO POR EMPRESA DE PEQUENO PORTE OPTANTE PELO SIMPLES NACIONAL E NAO GERA DIREITO A CREDITO DE ICMS E DE IPI, CONFORME RESOLUCAO CGSN 10/2007.	RESERVADO AO FISCO
TEXTO	



Recebemos de PRIME DISTRIBUIDORA DE MEDICAMENTOS E IN os produtos e/ou serviços constantes da Nota Fiscal Eletrônica indicada ao lado. Destinatário: FUNDO MUN.DE SAUDE DE BURITI BRAVO MA - 00000017 - R SANTA LUZIA S/N, 0 - CENTRO - BURITI BRAVO - MA. Emissão: 20/09/2022 15:35:07 Valor Total: R\$ 19.672,21		<b>NF-e</b> <b>Nº 000.000.161</b> <b>Série 001</b>
DATA DO RECEBIMENTO	IDENTIFICAÇÃO E ASSINATURA DO RECEBEDOR	

<b>PRIME DISTRIBUIDORA DE MEDICAMENTOS E IN</b>  RUA PAULO CARNEIRO DA CUNHA, 2100 - TANCREDO NEVES - TERESINA - PI - CEP: 64076-030 Fone: (86)99948-7212	<b>DANFE</b> Documento Auxiliar da Nota Fiscal Eletrônica <b>0 - ENTRADA</b> <b>1 - SAIDA</b> <span style="border: 1px solid black; padding: 2px;">1</span> <b>Nº 000.000.161</b> <b>Série 001</b> <b>Folha 1/2</b>	 <b>2222 0942 2479 6000 0109 5500 1000 0001 6110 0000 1629</b> CHAVE DE ACESSO  Consulta de autenticidade no portal da NF-e <a href="http://www.nfe.fazenda.gov.br/portal">www.nfe.fazenda.gov.br/portal</a> ou no site da SEFAZ Autenticadora
NATUREZA DA OPERAÇÃO <b>VENDA DE MERCADORIA ADQUIRIDA OU RECEBIDA DE TERCE</b>		PROTOCOLO DE AUTORIZAÇÃO DE USO <b>322220017240013 20/09/2022 15:35:01</b>
INSCRIÇÃO ESTADUAL <b>196928338</b>	INSCRIÇÃO ESTADUAL DO SUBSTITUTO TRIBUTÁRIO	CNPJ <b>42.247.960/0001-09</b>

<b>DESTINATÁRIO / REMETENTE</b>		CNPJ / CPF	DATA DA EMISSÃO
NOME / RAZÃO SOCIAL <b>FUNDO MUN.DE SAUDE DE BURITI BRAVO MA - 00000017</b>		<b>12.086.778/0001-44</b>	<b>20/09/2022</b>
ENDEREÇO <b>R SANTA LUZIA S/N, 0</b>	BAIRRO / DISTRITO <b>CENTRO</b>	CEP <b>65685-000</b>	DATA DA SAÍDA <b>20/09/2022</b>
MUNICÍPIO <b>BURITI BRAVO</b>	UF <b>MA</b>	TELEFONE / FAX <b>(99)3572-0127</b>	INSCRIÇÃO ESTADUAL
			HORA DA SAÍDA

<b>DUPLICATAS</b>
Número <b>001</b>
Vencimento <b>20/10/2022</b>
Valor R\$ <b>19.672,21</b>

<b>CÁLCULO DO IMPOSTO</b>						
BASE DE CÁLCULO DO ICMS <b>0,00</b>	VALOR DO ICMS <b>0,00</b>	VALOR DO FCP <b>0,00</b>	BASE DE CÁLCULO DO ICMS SUBSTIT <b>0,00</b>	VALOR DO ICMS SUBSTITUIÇÃO <b>0,00</b>	VALOR DO FCP SUBSTITUIÇÃO <b>0,00</b>	VALOR TOTAL DOS PRODUTOS <b>19.672,21</b>
VALOR DO FRETE <b>0,00</b>	VALOR DO SEGURO <b>0,00</b>	DESCONTO <b>0,00</b>	OUTRAS DESPESAS ACESSÓRIAS <b>0,00</b>	VALOR DO IPI <b>0,00</b>	VALOR TOTAL DA NOTA <b>19.672,21</b>	

<b>TRANSPORTADOR / VOLUMES TRANSPORTADOS</b>		FRETE POR CONTA <b>0 - REMETENTE</b>	CÓDIGO ANTT	PLACA DO VEÍCULO	UF	CNPJ / CPF	
NOME / RAZÃO SOCIAL		MUNICÍPIO		UF	INSCRIÇÃO ESTADUAL		
ENDEREÇO	QUANTIDADE		ESPECIE	MARCA	NUMERAÇÃO	PESO BRUTO	PESO LÍQUIDO
						<b>0,00</b>	<b>0,00</b>

<b>DADOS DOS PRODUTOS / SERVIÇOS</b>														
CÓDIGO PRODUTO	DESCRIÇÃO DO PRODUTO / SERVIÇO	NCM/SH	ESCR_CS	CFOP	UNID.	QUANTIDADE	VALOR UNITÁRIO	VALOR DESCONTO	VALOR TOTAL	BASE DE CÁLC. ICMS	VALOR ICMS	VALOR FCP	VALOR IPI	ALÍQUOTA %
00115	ALAVANCA APEXO Marca: SAME Val Aprox Tributos: 55,50 (23,51%)	90184999	0102	6102	UND	5,00	47,21	0,00	236,05	0,00	0,00	0,00	0,00	0,00 0,00 0,00
00092	PORTA DYCAL Marca: SAME Val Aprox Tributos: 38,09 (23,51%)	90184999	0102	6102	UND	12,00	13,50	0,00	162,00	0,00	0,00	0,00	0,00	0,00 0,00 0,00
00093	CABO DE ESPELHO INOX ADULTO Marca: SAME Val Aprox Tributos: 76,55 (23,51%)	90184999	0102	6102	UND	40,00	8,14	0,00	325,60	0,00	0,00	0,00	0,00	0,00 0,00 0,00
00162	CONTRA ANGULO INTRA Marca: DX Val Aprox Tributos: 761,82 (25,64%)	90184100	0102	6102	UND	3,00	990,41	0,00	2.971,23	0,00	0,00	0,00	0,00	0,00 0,00 0,00
00160	MICRO MOTOR INTRA Marca: DX Val Aprox Tributos: 763,39 (25,64%)	90184100	0102	6102	UND	3,00	992,45	0,00	2.977,35	0,00	0,00	0,00	0,00	0,00 0,00 0,00
00094	ESCAVADOR N 11-1/2 Marca: SAME Val Aprox Tributos: 61,29 (23,51%)	90184999	0102	6102	UND	15,00	17,38	0,00	260,70	0,00	0,00	0,00	0,00	0,00 0,00 0,00
00112	DESCOLADOR DE MOLT N 9 Marca: SAME Val Aprox Tributos: 87,46 (23,51%)	90184999	0102	6102	UND	12,00	31,00	0,00	372,00	0,00	0,00	0,00	0,00	0,00 0,00 0,00
00800	ESPATULA N.24 Marca: SAME Val Aprox Tributos: 79,28 (23,51%)	90184999	0102	6102	UND	15,00	22,48	0,00	337,20	0,00	0,00	0,00	0,00	0,00 0,00 0,00

<b>CÁLCULO DO ISSQN</b>			
INSCRIÇÃO MUNICIPAL	VALOR TOTAL DOS SERVIÇOS <b>0,00</b>	BASE DE CÁLCULO DO ISSQN <b>0,00</b>	VALOR TOTAL DO ISSQN <b>0,00</b>

<b>DADOS ADICIONAIS</b>	RESERVADO AO FISCO
INFORMAÇÕES COMPLEMENTARES Fecop: 0.00 DOCUMENTO EMITIDO POR ME OU EPP OPTANTE PELO SIMPLES NACIONAL DADOS BANCARIOS AGENCIA:1637-3 CONTA CORRENTE:76491-4 BANCO DO BRASIL Val. Aprox Tributos 4.745,71 (24,12%) Fonte: IBPT Informações Adicionais de Interesse do Fisco: DOCUMENTO EMITIDO POR EMPRESA DE PEQUENO PORTE OPTANTE PELO SIMPLES NACIONAL E NAO GERA DIREITO A CREDITO DE ICMS E DE IPI, CONFORME RESOLUCAO CGSN 10/2007.	
TEXTO	

**PRIME DISTRIBUIDORA DE  
MEDICAMENTOS E IN**

RUA PAULO CARNEIRO DA CUNHA, 2100 - TANCREDO  
NEVES - TERESINA - PI - CEP: 64076-030  
Fone: (86)99948-7212

**DANFE**

Documento Auxiliar da  
Nota Fiscal Eletrônica

0 - ENTRADA

1 - SAÍDA

1

Nº 000.000.161

Série 001

Folha 2/2



CHAVE DE ACESSO

2222 0942 2479 6000 0109 5500 1000 0001 6110 0000 1629

Consulta de autenticidade no portal da NF-e  
www.nfe.fazenda.gov.br/portal ou no site da SEFAZ Autenticadora

NATUREZA DA OPERAÇÃO

VENDA DE MERCADORIA ADQUIRIDA OU RECEBIDA DE TERCE

PROTOCOLO DE AUTORIZAÇÃO DE USO

322220017240013 20/09/2022 15:35:01

INSCRIÇÃO ESTADUAL

196928338

INSCRIÇÃO ESTADUAL DO SUBSTITUTO TRIBUTÁRIO

CNPJ

42.247.960/0001-09

Item	Descrição	Quantidade	Valor Unit.	Valor Total	Valor ICS	Valor IPI	Valor IPTU	Valor ITR	Valor ITCMD	Valor ITCM	Valor ITCM-ET	Valor ITCM-ET-ET	Valor ITCM-ET-ET-ET	Valor ITCM-ET-ET-ET-ET	Valor ITCM-ET-ET-ET-ET-ET	Valor ITCM-ET-ET-ET-ET-ET-ET	Valor ITCM-ET-ET-ET-ET-ET-ET-ET	Valor ITCM-ET-ET-ET-ET-ET-ET-ET-ET	Valor ITCM-ET-ET-ET-ET-ET-ET-ET-ET-ET
00725	ESPELHO CLINICO N.5 Marca: IODONTOSUL Val Aprox Tributos: 77,00 (21,20%)	70179000 0102 6102 UND	80,00	4,54	0,00	363,20	0,00	0,00	0,00	0,00	0,00	0,00	0,00	0,00	0,00	0,00	0,00	0,00	0,00
00172	FOTOPOLIMERIZADOR BLUESTAR Marca: MICRODONT Val Aprox Tributos: 869,39 (23,51%)	90184999 0102 6102 UND	3,00	1.232,65	0,00	3.697,95	0,00	0,00	0,00	0,00	0,00	0,00	0,00	0,00	0,00	0,00	0,00	0,00	0,00
00514	LAMINA P/BISTURI N.15 CX/100 Marca: MEDLEVENSOH Val Aprox Tributos: 53,02 (25,64%)	90189029 0102 6102 CX	3,00	68,93	0,00	206,79	0,00	0,00	0,00	0,00	0,00	0,00	0,00	0,00	0,00	0,00	0,00	0,00	0,00
00155	PINCA KELLY RETA 14CM Marca: COOPERFLEX Val Aprox Tributos: 68,97 (21,20%)	90189099 0102 6102 UND	6,00	54,22	0,00	325,32	0,00	0,00	0,00	0,00	0,00	0,00	0,00	0,00	0,00	0,00	0,00	0,00	0,00
00799	EXPLORADOR N.05 Marca: SAME Val Aprox Tributos: 138,59 (23,51%)	90184999 0102 6102 UND	30,00	19,65	0,00	589,50	0,00	0,00	0,00	0,00	0,00	0,00	0,00	0,00	0,00	0,00	0,00	0,00	0,00
00842	TESOURA CIRURGICA 15CM RETA FINA(45P4) Marca: ABC Val Aprox Tributos: 33,44 (25,64%)	90189029 0102 6102 UND	3,00	43,47	0,00	130,41	0,00	0,00	0,00	0,00	0,00	0,00	0,00	0,00	0,00	0,00	0,00	0,00	0,00
00841	TESOURA CIRURGICA 15CM RETA ROMBA(46P4) Marca: ABC Val Aprox Tributos: 33,44 (25,64%)	90189029 0102 6102 UND	3,00	43,47	0,00	130,41	0,00	0,00	0,00	0,00	0,00	0,00	0,00	0,00	0,00	0,00	0,00	0,00	0,00
00113	SERINGA CARPULE COM REFLUXO Marca: SAME Val Aprox Tributos: 1.154,69 (23,51%)	90184999 0102 6102 UND	50,00	98,23	0,00	4.911,50	0,00	0,00	0,00	0,00	0,00	0,00	0,00	0,00	0,00	0,00	0,00	0,00	0,00
00884	CURETA GRACEY N 11-12 Marca: SAME Val Aprox Tributos: 90,77 (23,51%)	90184999 0102 6102 UND	15,00	25,74	0,00	386,10	0,00	0,00	0,00	0,00	0,00	0,00	0,00	0,00	0,00	0,00	0,00	0,00	0,00
00097	CURETA GRACEY N 13-14 Marca: SAME Val Aprox Tributos: 90,77 (23,51%)	90184999 0102 6102 UND	15,00	25,74	0,00	386,10	0,00	0,00	0,00	0,00	0,00	0,00	0,00	0,00	0,00	0,00	0,00	0,00	0,00
00095	CURETA GRACEY N 5-6 Marca: SAME Val Aprox Tributos: 90,77 (23,51%)	90184999 0102 6102 UND	15,00	25,74	0,00	386,10	0,00	0,00	0,00	0,00	0,00	0,00	0,00	0,00	0,00	0,00	0,00	0,00	0,00
00889	SINDESMOTOMO Marca: SAME Val Aprox Tributos: 59,39 (23,51%)	90184999 0102 6102 UND	15,00	16,84	0,00	252,60	0,00	0,00	0,00	0,00	0,00	0,00	0,00	0,00	0,00	0,00	0,00	0,00	0,00
00106	TESOURA IRIS RETA Marca: SAME Val Aprox Tributos: 62,09 (23,51%)	90184999 0102 6102 UND	10,00	26,41	0,00	264,10	0,00	0,00	0,00	0,00	0,00	0,00	0,00	0,00	0,00	0,00	0,00	0,00	0,00

**CÁLCULO DO ISSQN**

INSCRIÇÃO MUNICIPAL	VALOR TOTAL DOS SERVIÇOS	BASE DE CÁLCULO DO ISSQN	VALOR TOTAL DO ISSQN
	0,00	0,00	0,00

**DADOS ADICIONAIS**

INFORMAÇÕES COMPLEMENTARES	RESERVADO AO FISCO
Fecop: 0.00 DOCUMENTO EMITIDO POR ME OU EPP OPTANTE PELO SIMPLES NACIONAL DADOS BANCARIOS AGENCIA:1637-3 CONTA CORRENTE:76491-4 BANCO DO BRASIL Val. Aprox Tributos 4.745,71 (24,12%) Fonte: IBPT Informacoes Adicionais de Interesse do Fisco: DOCUMENTO EMITIDO POR EMPRESA DE PEQUENO PORTE OPTANTE PELO SIMPLES NACIONAL E NAO GERA DIREITO A CREDITO DE ICMS E DE IPI, CONFORME RESOLUCAO CGSN 10/2007.	
TEXTO	

Recebemos de PRIME DISTRIBUIDORA DE MEDICAMENTOS E IN os produtos e/ou serviços constantes da Nota Fiscal Eletrônica indicada ao lado. Destinatário: FUNDO MUN.DE SAUDE DE BURITI BRAVO MA - 00000017 - R SANTA LUZIA S/N, 0 - CENTRO - BURITI BRAVO - MA. Emissão: 17/10/2022 15:43:46 Valor Total: R\$ 14.640,42		<b>NF-e</b> <b>Nº 000.000.182</b> <b>Série 001</b>
DATA DO RECEBIMENTO	IDENTIFICAÇÃO E ASSINATURA DO RECEBEDOR	

<b>PRIME DISTRIBUIDORA DE MEDICAMENTOS E IN</b>  RUA PAULO CARNEIRO DA CUNHA, 2100 - TANCREDO NEVES - TERESINA - PI - CEP: 64076-030 Fone: (86)99948-7212	<b>DANFE</b> Documento Auxiliar da Nota Fiscal Eletrônica <b>0 - ENTRADA</b> <b>1 - SAÍDA</b> <span style="border: 1px solid black; padding: 2px;">1</span> <b>Nº 000.000.182</b> <b>Série 001</b> <b>Folha 1/2</b>	 <b>2222 1042 2479 6000 0109 5500 1000 0001 8210 0000 1831</b> CHAVE DE ACESSO Consulta de autenticidade no portal da NF-e <a href="http://www.nfe.fazenda.gov.br/portal">www.nfe.fazenda.gov.br/portal</a> ou no site da SEFAZ Autenticadora
NATUREZA DA OPERAÇÃO <b>VENDA DE MERCADORIA ADQUIRIDA OU RECEBIDA DE TERCE</b>		PROTOCOLO DE AUTORIZAÇÃO DE USO <b>322220019100782 17/10/2022 15:43:39</b>
INSCRIÇÃO ESTADUAL <b>196928338</b>	INSCRIÇÃO ESTADUAL DO SUBSTITUTO TRIBUTÁRIO	CNPJ <b>42.247.960/0001-09</b>

<b>DESTINATÁRIO / REMETENTE</b>		CNPJ / CPF	DATA DA EMISSÃO
NOME / RAZÃO SOCIAL <b>FUNDO MUN.DE SAUDE DE BURITI BRAVO MA - 00000017</b>		<b>12.086.778/0001-44</b>	<b>17/10/2022</b>
ENDEREÇO <b>R SANTA LUZIA S/N, 0</b>	BAIRRO / DISTRITO <b>CENTRO</b>	CEP <b>65685-000</b>	DATA DA SAÍDA <b>17/10/2022</b>
MUNICÍPIO <b>BURITI BRAVO</b>	UF <b>MA</b>	TELEFONE / FAX <b>(99)3572-0127</b>	INSCRIÇÃO ESTADUAL
			HORA DA SAÍDA

<b>DUPLICATAS</b>
Número <b>001</b>
Vencimento <b>16/11/2022</b>
Valor R\$ <b>14.640,42</b>

<b>CÁLCULO DO IMPOSTO</b>						
BASE DE CÁLCULO DO ICMS <b>0,00</b>	VALOR DO ICMS <b>0,00</b>	VALOR DO FCP <b>0,00</b>	BASE DE CÁLCULO DO ICMS SUBSTIT. <b>0,00</b>	VALOR DO ICMS SUBSTITUIÇÃO <b>0,00</b>	VALOR DO FCP SUBSTITUIÇÃO <b>0,00</b>	VALOR TOTAL DOS PRODUTOS <b>14.640,42</b>
VALOR DO FRETE <b>0,00</b>	VALOR DO SEGURO <b>0,00</b>	DESCONTO <b>0,00</b>	OUTRAS DESPESAS ACESSÓRIAS <b>0,00</b>	VALOR DO IPI <b>0,00</b>	VALOR TOTAL DA NOTA <b>14.640,42</b>	

<b>TRANSPORTADOR / VOLUMES TRANSPORTADOS</b>		FRETE POR CONTA <b>0 - REMETENTE</b>	CÓDIGO ANTT	PLACA DO VEÍCULO	UF	CNPJ / CPF	
NOME / RAZÃO SOCIAL		MUNICÍPIO		UF	INSCRIÇÃO ESTADUAL		
ENDEREÇO	QUANTIDADE		ESPECIE	MARCA	NUMERAÇÃO	PESO BRUTO	PESO LÍQUIDO
						<b>0,00</b>	<b>0,00</b>

<b>DADOS DOS PRODUTOS / SERVIÇOS</b>																
CÓDIGO PRODUTO	DESCRIÇÃO DO PRODUTO / SERVIÇO	NCM/SH	ESCR_CS	CFOP	UNID.	QUANTIDADE	VALOR UNITÁRIO	VALOR DESCONTO	VALOR TOTAL	BASE DE CÁLC. ICMS	VALOR ICMS	VALOR FCP	VALOR IPI	ALÍQUOTA %		
														ICMS	FCP	IPI
00977	FORCEPS ADULTO N.18R 83-29 Marca: GOLGRAN Val Aprox Tributos: 643,30 (23,51%)	90184999	0102	6102	UND	15,00	182,42	0,00	2.736,30	0,00	0,00	0,00	0,00	0,00	0,00	0,00
00978	FORCEPS ADULTO N.65 83-53 Marca: GOLGRAN Val Aprox Tributos: 514,64 (23,51%)	90184999	0102	6102	UND	12,00	182,42	0,00	2.189,04	0,00	0,00	0,00	0,00	0,00	0,00	0,00
00979	FORCEPS ADULTO N.69 83-57 Marca: GOLGRAN Val Aprox Tributos: 643,30 (23,51%)	90184999	0102	6102	UND	15,00	182,42	0,00	2.736,30	0,00	0,00	0,00	0,00	0,00	0,00	0,00
00980	FORCEPS INFANTIL N.150 83-17 Marca: GOLGRAN Val Aprox Tributos: 428,87 (23,51%)	90184999	0102	6102	UND	10,00	182,42	0,00	1.824,20	0,00	0,00	0,00	0,00	0,00	0,00	0,00
00981	FORCEPS INFANTIL N.151 83-19 Marca: GOLGRAN Val Aprox Tributos: 214,43 (23,51%)	90184999	0102	6102	UND	5,00	182,42	0,00	912,10	0,00	0,00	0,00	0,00	0,00	0,00	0,00
00982	FORCEPS INFANTIL N.18L 83-28 Marca: GOLGRAN Val Aprox Tributos: 214,43 (23,51%)	90184999	0102	6102	UND	5,00	182,42	0,00	912,10	0,00	0,00	0,00	0,00	0,00	0,00	0,00
00983	FORCEPS INFANTIL N.18R 83-80 Marca: GOLGRAN Val Aprox Tributos: 214,43 (23,51%)	90184999	0102	6102	UND	5,00	182,42	0,00	912,10	0,00	0,00	0,00	0,00	0,00	0,00	0,00
00985	FORCEPS INFANTIL N.69 10-58 Marca: GOLGRAN Val Aprox Tributos: 214,43 (23,51%)	90184999	0102	6102	UND	5,00	182,42	0,00	912,10	0,00	0,00	0,00	0,00	0,00	0,00	0,00

<b>CÁLCULO DO ISSQN</b>			
INSCRIÇÃO MUNICIPAL	VALOR TOTAL DOS SERVIÇOS <b>0,00</b>	BASE DE CÁLCULO DO ISSQN <b>0,00</b>	VALOR TOTAL DO ISSQN <b>0,00</b>

<b>DADOS ADICIONAIS</b>	
INFORMAÇÕES COMPLEMENTARES Fecop: 0.00 DOCUMENTO EMITIDO POR ME OU EPP OPTANTE PELO SIMPLES NACIONAL DADOS BANCÁRIOS AGENCIA:1637-3 CONTA CORRENTE:76491-4 BANCO DO BRASIL Val. Aprox Tributos 3.477,68 (23,75%) Fonte: IBPT Informações Adicionais de Interesse do Fisco: DOCUMENTO EMITIDO POR EMPRESA DE PEQUENO PORTE OPTANTE PELO SIMPLES NACIONAL E NAO GERA DIREITO A CREDITO DE ICMS E DE IPI, CONFORME RESOLUCAO CGSN 10/2007.	RESERVADO AO FISCO
TEXTO	

**PRIME DISTRIBUIDORA DE  
MEDICAMENTOS E IN**

RUA PAULO CARNEIRO DA CUNHA, 2100 - TANCREDO  
NEVES - TERESINA - PI - CEP: 64076-030  
Fone: (86)99948-7212

**DANFE**

Documento Auxiliar da  
Nota Fiscal Eletrônica

0 - ENTRADA  
1 - SAÍDA

1

**Nº 000.000.182**  
**Série 001**  
**Folha 2/2**



CHAVE DE ACESSO

**2222 1042 2479 6000 0109 5500 1000 0001 8210 0000 1831**

Consulta de autenticidade no portal da NF-e  
[www.nfe.fazenda.gov.br/portal](http://www.nfe.fazenda.gov.br/portal) ou no site da SEFAZ Autenticadora

NATUREZA DA OPERAÇÃO

**VENDA DE MERCADORIA ADQUIRIDA OU RECEBIDA DE TERCE**

PROTOCOLO DE AUTORIZAÇÃO DE USO

**322220019100782 17/10/2022 15:43:39**

INSCRIÇÃO ESTADUAL

196928338

INSCRIÇÃO ESTADUAL DO SUBSTITUTO TRIBUTÁRIO

CNPJ

42.247.960/0001-09

Quantidade	Descrição	Valor Unit.	Valor Total	Valor ICMS	Valor IPI	Valor IPTU	Valor ITR	Valor ITCID	Valor ITCM	Valor ITCMD	Valor ITCMDT	Valor ITCMDT	Valor ITCMDT	Valor ITCMDT	Valor ITCMDT	Valor ITCMDT	Valor ITCMDT	Valor ITCMDT
00987	LIMA OSSO N-02 Marca: EVALDO JOSE Val Aprox Tributos: 89,25 (21,20%)	90183929	0102	6102	UND	5,00	84,20	0,00	421,00	0,00	0,00	0,00	0,00	0,00	0,00	0,00	0,00	0,00
00992	PORTA AGULHA MAYOR HEGAR 14CM 135-15 Marca: GOLGRAN Val Aprox Tributos: 146,26 (23,51%)	90184999	0102	6102	UND	10,00	62,21	0,00	622,10	0,00	0,00	0,00	0,00	0,00	0,00	0,00	0,00	0,00
00993	PORTA ALGODAO C/MOLA Marca: FLEXINOX/ACONOX Val Aprox Tributos: 154,34 (33,33%)	72223000	0102	6102	UND	3,00	154,36	0,00	463,08	0,00	0,00	0,00	0,00	0,00	0,00	0,00	0,00	0,00

**CÁLCULO DO ISSQN**

INSCRIÇÃO MUNICIPAL	VALOR TOTAL DOS SERVIÇOS	BASE DE CÁLCULO DO ISSQN	VALOR TOTAL DO ISSQN
	0,00	0,00	0,00

**DADOS ADICIONAIS**

INFORMAÇÕES COMPLEMENTARES	RESERVADO AO FISCO
<p>Fecop: 0.00 DOCUMENTO EMITIDO POR ME OU EPP OPTANTE PELO SIMPLES NACIONAL DADOS BANCARIOS AGENCIA:1637-3 CONTA CORRENTE:76491-4 BANCO DO BRASIL Val. Aprox Tributos 3.477,68 (23,75%) Fonte: IBPT Infomacoes Adicionais de Interesse do Fisco: DOCUMENTO EMITIDO POR EMPRESA DE PEQUENO PORTE OPTANTE PELO SIMPLES NACIONAL E NAO GERA DIREITO A CREDITO DE ICMS E DE IPI, CONFORME RESOLUCAO CGSN 10/2007.</p> <p>TEXTO</p>	



# PREFEITURA MUNICIPAL

Um novo jeito de fazer

CNPJ: 41.522.251/0001-13

Site: [www.tpi.jus.br/portalextra](http://www.tpi.jus.br/portalextra)

5º Ofício de Notas e Protesto

RUA DAVID CALDAS Nº 167, Centro, TERESINA - PIAUÍ

CERTIFICO QUE A PRESENTE FOTOCOPIA CONFERE COM O ORIGINAL ATESTADO DE CAPACIDADE TÉCNICA. EXIBIDA NESTAS NOTAS Em test

DA VERD. Teresina/PI, 28/12/2022 11:58:39

SELO AEF64968 - Q8KV Consulte em [www.tpi.jus.br/portalextra](http://www.tpi.jus.br/portalextra)

Jamely Machado e Silva - ESCRIVENTE

Emp. R\$ 2,90 TJ R\$ 0,58 MP R\$ 0,16 Seo R\$ 0,26 Total R\$ 3,90

## ATESTADO DE CAPACIDADE TÉCNICA

Atestamos para os fins exigidos na Lei nº 8.666/93, que a empresa **PRIME DISTRIBUIDORA DE MEDICAMENTOS E INSUMOS HOSPITALARES LTDA**, sediada na Rua Paulo Carneiro da Cunha, 2100, Bairro Tancredo Neves, Teresina – PI, inscrita no CNPJ nº 42.247.960/0001-09, **tem fornecido à PREFEITURA MUNICIPAL DE BURITI DOS MONTES**, situada na Rua José Alves, 211 - Centro – Buriti dos Montes-PI, inscrita no CNPJ sob o nº 41.522.251/0001-13, **Materiais Hospitalares e Odontológicos**, tendo cumprido os contratos de fornecimento no tocante as especificações exigidas (qualidade dos produtos e/ou serviços) e prazos de entrega, não havendo até a presente data, nenhum fato que desabone a sua conduta.

Declaramos ainda tratar-se de empresa idônea e cumpridora de suas obrigações.

MATERIAL HOSPITALAR			
ITEM	DESCRIÇÃO	UND	QUANT
1	ABAIXADOR DE LINGUA, MADEIRA, PACOTE 100 UN	PAC	200
2	AGULHA HIPODERMICA DESCARTAVEL 13X4,5	UND	5.000
3	AGULHA HIPODERMICA DESCARTAVEL 20X5,5	UND	6.000
4	AGULHA HIPODERMICA DESCARTAVEL 25X06	UND	5.000
5	AGULHA HIPODERMICA DESCARTAVEL 25X07	UND	5.000
6	AGULHA HIPODERMICA DESCARTAVEL 25X08	UND	4.000
7	AGULHA HIPODERMICA DESCARTAVEL 30X07	UND	3.000
8	AGULHA HIPODERMICA DESCARTAVEL 30X08	UND	2.000
9	AGULHA HIPODERMICA DESCARTAVEL 40X12	UND	2.500
10	ALCOOL 70% FRASCO 1000ML	L	1.200
11	ALCOOL GEL 500 ML	FAM	750
12	ALGODAO HIDROFILO 500G ROLO HOSPITALAR	RL	300
13	ALMOTOLIA PLASTICA TRANSPARENTE 250ML	UND	200
14	ALMOTOLIA PLASTICA TRANSPARENTE 500ML	UND	200
15	ATADURA DE CREPE 10CM X 3M, 9 FIOS, ALGODAO, NAO ESTERIL, EMBALAGEM COM 12 ROLOS	DZ	200
16	ATADURA DE CREPE 12CM X 3M, 9 FIOS, ALGODAO, NAO ESTERIL, EMBALAGEM COM 12 ROLOS	DZ	225
17	ATADURA DE CREPE 15CM X 3M, 9 FIOS, ALGODAO, NAO ESTERIL, EMBALAGEM COM 12 ROLOS	DZ	200
18	ATADURA DE CREPE 20CM X 3M, 9 FIOS, ALGODAO, NAO ESTERIL, EMBALAGEM COM 12 ROLOS	DZ	250
19	ATADURA GESSADA 10CM X 3 M	UND	200
20	ATADURA GESSADA 15CM X 3M	UND	200
21	ATADURA GESSADA 20CM X 3M	UND	200
22	AVENTAL DESC. COM MANGA CURTA PCT COM 10 UNIDADES	PAC	100
23	AVENTAL DESCARTAVEL COM MANGA LONGA PACOTE COM 10 UNIDADES	PAC	200
24	BOLSA PARA COLOSTOMIA 30 CM	UND	250
25	BOLSA PARA COLOSTOMIA 50 CM	UND	250
26	COMPRESSA DE GASE EM ROLO 91cm x 91m 9 FIOS (QUEIJO)	RL	100
27	COMPRESSA DE GASE ESTERIL 7,5X7,5cm 13 FIOS ENVELOPE C/10UND	PAC	1.250
28	COMPRESSA DE GASE ESTERIL 7,5 X 7,5cm 9 FIOS ENVELOPE C/ 10UND	PAC	1.250
29	COMPRESSA DE GASE HIDROFILO 13 FIOS 7,5 X 7,5CM PCT C/500 UND	PAC	300

Complexo Administrativo Prefeito Francisco Soares Monte  
Rua José Alves, 211 - Centro – CEP: 64.345-000  
Buriti dos Montes – Piauí



# PREFEITURA MUNICIPAL DE BURITI DOS MONTES

Um novo tempo, uma nova história

CNPJ: 41.522.251/0001-13 - Fone: (086) 3248-1191 / 1193 - Fax: (086) 3248-1259

Site: [www.buritidosmontes.pi.gov.br](http://www.buritidosmontes.pi.gov.br)

30	COMPRESSA DE GASE HIDROFILA 9 FIOS 7,5X7,5 CM PCT C/500 UND	PAC	500
31	CAMPO OPERATORIO 45X50CM PACOTE COM 50 UND	PAC	10
32	CANULA DE GUEDEL Nº 1 PVC	UND	100
33	CANULA DE GUEDEL Nº 2 PVC	UND	100
34	CANULA DE GUEDEL Nº 3 PVC	UND	100
35	CANULA DE GUEDEL Nº 4 PVC	UND	100
36	CANULA DE GUEDEL Nº 5 PVC	UND	100
37	CATETER NASAL TIPO ÓCULO	UND	125
38	CATETER JELCO 14.	UND	550
39	CATETER JELCO 16	UND	600
40	CATETER JELCO 18	UND	600
41	CATETER JELCO 20	UND	500
42	CATETER JELCO 22	UND	500
43	CATETER JELCO 24	UND	600
44	CATETER PARA OXIGENIO TIPO OCULOS	UND	600
45	CATGUT CROMADO 4-0 COM AGULHA CAIXA COM 24	CX	15
46	CATGUT CROMADO 5-0 COM AGULHA CAIXA COM 24	CX	15
47	CATGUT SIMPLES 4-0 COM AGULHA CAIXA COM 24	CX	15
48	CATGUT SIMPLES 5-0 COM AGULHA CAIXA COM 24	CX	15
49	CLAMP UMBILICAL DESCARTÁVEL	UND	800
50	COLETOR PARA MATERIAL PERFURO-CORTANTE CAP. 13 LITROS	UND	200
51	COLETOR PARA MATERIAL PERFURO-CORTANTE CAP. 20 LITROS	UND	300
52	COLETOR PARA MATERIAL PERFURO-CORTANTE CAP. 7 LITROS	UND	100
53	COLETOR PLASTICO DESCARTAVEL COM TAMPA PARA COLETA DE ESCARRO	UND	1.000
54	COLETOR URINA, DESCARTAVEL, SISTEMA ABERTO, 1.200ML	UND	200
55	COLETOR URINA, DESCARTAVEL, SISTEMA FECHADO, 2.000ML	UND	300
56	DRENO DE PENROSE Nº 01.	PAC	75
57	DRENO DE PENROSE Nº 02.	PAC	75
58	DRENO DE PENROSE Nº 03.	PAC	13
59	DEGERMANTE ALCOÓLICO	FAM	25
60	DEGERMANTE IODO - PVPI	FAM	25
61	ELETRODO PARA ECG DESC. ADULTO MICRO GEL PCT COM 50 UNIDADES	PAC	38
62	ELETRODO PARA ECG DESCARTAVEL PEDIATRICO MICRO GEL PACOTE COM 50 UNIDADES	PAC	38
63	EQUIPO P/ SORO MACROGOTAS C/INJETOR LATERAL	UND	4.000
64	EQUIPO PARA SORO MICROGOTAS C/INJETOR LATERAL	UND	1.000
65	EQUIPO P/TRANSFUSAO DE SANGUE CAMARA DUPLA	UND	50
66	ESCOVA GINECOLOGICA DESCARTAVEL NAO ESTERIL	UND	500
67	ESCOVA GINECOLOGICO DESCARTAVEL ESTERIL	UND	500
68	ESCOVA PARA ASSEPSIA DAS MAOS COM PVPI	UND	125
69	ESPARADRAPO IMPERMEAVEL 10CM X 4,5 M	UND	800
70	ESPATULA DE AYRES PCT COM 100 UNIDADE	PAC	275
71	ESPECULO VAGINA DESCARTAVEL GRANDE	UND	250
72	ESPECULO VAGINA DESCARTAVEL MEDIO	UND	750
73	ESPECULO VAGINA DESCARTAVEL PEQUENO	UND	500
74	FITA MICROPOROSA 2,5MM X 10M	UND	250
75	FITA PARA AUTOCLAVE, 19MM X 30M	UND	250
76	FITA PARA GLICEMIA CAIXA COM 50 TIRAS	CX	100
77	FIXADOR PARA CITOLOGICO 100ML	UND	66
78	GEL PARA ULTRASSOM 5000G	GAL	8
79	KIT MASCARA P/ INALACAO ADULTO	UND	25

CARTÓRIO 5º OFÍCIO DE NOTAS  
E PROTESTO DE TÍTULOS  
Jameily Machado e Silva  
Escrivente Autorizado  
Teresina-PI

5º Ofício de Notas e Protesto  
RUA DAVID CALDAS Nº 187, Centro, TERESINA - PIAUI  
CERTIFICADO QUE A PRESENTE FOTOCOPIA CONFERE COM O ORIGINAL  
ATESTADO DE CAPACIDADE TÉCNICA, EXIBIDA NESTAS NOTAS SEM TER  
DA VERD. Teresina/PI, 28/12/2022 11:58:38  
SELO AEF04967 - JIMZ Consulte em [www.tjpi.jus.br/portaletrv](http://www.tjpi.jus.br/portaletrv)

Complexo Administrativo Prefeito Francisco Soares Monte  
Rua José Alves, 211 - Centro - CEP: 64.345-000  
Buriti dos Montes - Piauí



# PREFEITURA MUNICIPAL DE BURITI DOS MONTES

Um novo tempo, uma nova história

CNPJ: 41.522.251/0001-13 - Fone: (086) 3248-1191 / 1193 - Fax: (086) 3248-1259

Site: [www.buritidosmontes.pi.gov.br](http://www.buritidosmontes.pi.gov.br)

80	KIT MASCARA INALACAO INFANTIL	UND	25
81	KIT PAPANICOLAU DESCARTAVEL TAM. G ESTERIL	UND	75
82	KIT PAPANICOLAU DESCARTAVEL TAM. M ESTERIL	UND	200
83	KIT PAPANICOLAU DESCARTAVEL TAM. P ESTERIL	UND	200
84	LANTERNA CLINICA LED	UND	13
85	LÂMINA PARA BISTURI N 11 CAIXA C/ 100 UNIDADES	CX	20
86	LÂMINA PARA BISTURI N 12 CAIXA C/ 100 UNIDADES	CX	20
87	LÂMINA PARA BISTURI N 15 CAIXA C/ 100 UNIDADES	CX	50
88	LÂMINA PARA BISTURI N 20 CAIXA C/ 100 UNIDADES	CX	20
89	LÂMINA PARA BISTURI N 21 CAIXA C/ 100 UNIDADES	CX	20
90	LÂMINA PARA BISTURI N 23 CAIXA C/ 100 UNIDADES	CX	50
91	LÂMINA PARA BISTURI N 24 CAIXA C/ 100 UNIDADES	CX	50
92	LÂMINA PARA BISTURI N 24 CAIXA C/ 100 UNIDADES	UND	50
93	LANCETA PICADORA DESCARTAVEL CAIXA C/200UND	CX	35
94	LENÇOL 50X50M NATURAL	RL	300
95	LENÇOL 70XCMX50M NATURAL	RL	125
96	LUVA CIRURGICA ESTERIL 6,5 PAR	PAR	200
97	LUVA CIRURGICA ESTERIL 7,0 PAR	PAR	800
98	LUVA CIRURGICA ESTERIL 7,5 PAR	PAR	700
99	LUVA CIRURGICA ESTERIL 8,0 PAR	PAR	700
100	LUVA DE PROC. DESC. - TAMANHO G	CX	400
101	LUVA DE PROC. DESC. - TAMANHO M	CX	800
102	LUVA DE PROC. DESC. - TAMANHO P	CX	600
103	MASCARA DESC.TRIPLA C/50 UND	CX	400
104	MASCARA DESCARTAVEL KN95	UND	1.250
105	MEDIDOR DE GLICOSE SIMPLES	UND	5
106	NYLON 2-0 COM AGULHA, CAIXA COM 24	CX	25
107	NYLON 3-0 COM AGULHA, CAIXA COM 24	CX	25
108	NYLON 5-0 COM AGULHA, CAIXA COM 24	CX	25
109	OCULOS EM ACRILICO TRANSPARENTE P/ PROTECAO	UND	250
110	PROPÊS DESCARTAVEL C/100	PAC	500
111	PROTETOR FACE SHIELD	UND	500
112	REANIMADOR RESPIRATORIO MANUAL SILICONE ADULTO (AMBU)	UND	26
113	SACO INFECTANTE 50 LITROS C/100 UNID	PAC	50
114	SACO INFECTANTE 100 LITROS C/100 UNID	PAC	50
115	SCALP N 19	UND	1.000
116	SCALP N 21	UND	1.500
117	SCALP N 23	UND	1.500
118	SCALP N 25	UND	750
119	SCALP N 27	UND	500
120	SERINGA DESC. 01ML COM AGULHA 13X4,5	UND	7.500
121	SERINGA DESC. 03ML COM AGULHA 25X07	UND	12.500
122	SERINGA DESCARTAVEL 05ML COM AGULHA 25X07	UND	12.500
123	SERINGA DESCARTAVEL 10ML COM AGULHA 25X07	UND	12.500
124	SERINGA DESCARTAVEL 20ML COM AGULHA 20X07	UND	7.500
125	SERINGA DESCARTAVEL 60ML	UND	250
126	SONDA FOLLEY 2V Nº 08 COM BALÃO	UND	125
127	SONDA FOLLEY 2V Nº 10 COM BALÃO	UND	125
128	SONDA FOLLEY 2V Nº 12 COM BALÃO	UND	125
129	SONDA FOLLEY 2V Nº 14 COM BALÃO	UND	125
130	SONDA FOLLEY 2V Nº 16 COM BALÃO	UND	125
131	SONDA FOLLEY 2V Nº 18 COM BALÃO	UND	125
132	SONDA FOLLEY 2V Nº 20 COM BALÃO	UND	125
133	SONDA FOLLEY 2V Nº 22 COM BALÃO	UND	125
134	SONDA FOLLEY 2V Nº 24 COM BALÃO	UND	125
135	SONDA FOLLEY 3V Nº 16 COM BALÃO	UND	125
	SONDA FOLLEY 3V Nº 18 COM BALÃO	UND	125

Complexo Administrativo Prefeito Francisco Soares Monte  
Rua José Alves, 211 - Centro - CEP: 64.345-000  
Buriti dos Montes - Piauí

**CARTÓRIO 5º OFÍCIO DE NOTAS  
E PROTESTO DE TÍTULOS**  
Jameily Machado e Sibéria  
Escritura Autorizada

5º Ofício de Notas e Protesto  
RUA DAVID CALDAS Nº 167, Centro, TERESINA - PIAUÍ  
DA VERDADE, Teresina/PI, 28/12/2022, 11:58:37  
SELO AEF33988 - VÍCIO Consulte em [www.tpi.jus.br/portal/extra](http://www.tpi.jus.br/portal/extra)

Jameily Machado e Sibéria  
Escritura Autorizada



# PREFEITURA MUNICIPAL DE BURITI DOS MONTES

**Um novo tempo, uma nova história**

CNPJ: 41.522.251/0001-13 - Fone: (086) 3248-1191 / 1193 - Fax: (086) 3248-1259

Site: [www.buritidosmontes.pi.gov.br](http://www.buritidosmontes.pi.gov.br)

136	SONDA FOLLEY 3V Nº 20 COM BALÃO	UND	125
137	SONDA FOLLEY 3V Nº 22 COM BALÃO	UND	125
138	SONDA FOLLEY 3V Nº 24 COM BALÃO	UND	125
139	SONDA PARA ASPIRACAO TRAQUEAL N. 06	UND	250
140	SONDA PARA ASPIRACAO TRAQUEAL N. 08	UND	250
141	SONDA PARA ASPIRACAO TRAQUEAL N. 10	UND	250
142	SONDA PARA ASPIRACAO TRAQUEAL N. 12	UND	250
143	SONDA PARA ASPIRACAO TRAQUEAL N. 14	UND	250
144	SONDA PARA ASPIRACAO TRAQUEAL N. 16	UND	250
145	SONDA PARA ASPIRACAO TRAQUEAL N. 18	UND	250
146	SONDA PARA ASPIRACAO TRAQUEAL N. 20	UND	250
147	SONDA URETRAL PLASTICA N. 04	UND	250
148	SONDA URETRAL PLASTICA N. 06	UND	250
149	SONDA URETRAL PLASTICA N. 08	UND	250
150	SONDA URETRAL PLASTICA N. 10	UND	250
151	SONDA URETRAL PLASTICA N. 12	UND	500
152	SONDA URETRAL PLASTICA N. 14	UND	125
153	SONDA URETRAL PLASTICA N. 16	UND	125
154	SONDA URETRAL PLASTICA N. 18	UND	125
155	SONDA URETRAL PLASTICA N. 20	UND	125
156	SONDA URETRAL PLASTICA N. 22	UND	125
157	SONDA URETRAL PLASTICA N. 24	UND	125
158	TERMOMETRO INFRAVERMELHO	UND	25
159	TERMOMETRO DIGITAL DE MAXIMA E MINIMA	UND	6
160	TORNEIRINHA 3 VIAS DESCARTAVEL	PAC	275
161	TOUCA DESC. C/ 100 UNIDADES	PAC	400
162	TUBO DE LATEX 200 (METRO)	M	200
163	TUBO DE LATEX 204 (METRO)	M	125
164	VASELINA SOLIDA 30G	UND	13
165	VYCRIL Nº 0 C/AGULHA	CX	8
166	VYCRIL Nº 1 C/AGULHA	CX	8
167	VYCRIL Nº 2 C/AGULHA	CX	8

### MATERIAL ODONTOLÓGICO (CONSUMO)

ITEM	DESCRIÇÃO	UND	QUNT
1	ACIDO GEL SERINGA 37%ML C/3	UND	145
2	ADESIVO COM FLUOR	UND	105
3	AGULHA GENGIVAL 30g CURTA C/ 100	CX	69
4	AGULHA GENGIVAL TAMANHO EXTRA CURTA 30G CX C/100	CX	14
5	AGULHA GENGIVAL TAMANHO LONGA 27G CX C/100	CX	42
6	ALGINATO PARA IMPRESSAO 410g	PAC	25
7	ALGODAO ROLETE DENTAL C/ 100 UND	PAC	575
8	ALVEOLEX CURATIVO ALVEOLAR	UND	3
9	ANESTESICO ODONTOLOGICO 2% LIDOCAINA COM EPINEFRINA CX C/50 TUBETES	CX	30
10	ANESTESICO ODONTOLOGICO 2% LIDOCAINA SEM VASO CX C/ 25 TUBETES	CX	30
11	ANESTESICO ODONTOLOGICO 3% CILOCAINA COM PRILOCAINA CX C/ 50 TUBETES	CX	25
12	ANESTESICO ODONTOLOGICO 3% LIDOCAINA COM FENILEFRINA CX C/ 50 TUBETES	CX	30
13	ANESTESICO ODONTOLOGICO 4% ARTICAINA E EPINEFRINA CX C/ 50 TUBETES	CX	20
14	ANESTESICO ODONTOLOGICO CLORODRATO DE PRILOCAINA CX C/ 50 TUBETES	CX	20
15	ANESTESICO ODONTOLOGICO MEPIVACAINA 2% CX C/ 50 TUBETES	CX	30

Complexo Administrativo Prefeito Francisco Soares Monte  
Rua José Alves, 211 - Centro - CEP: 64.345-000  
Buriti dos Montes - Piauí

CANTORIO 5º OFICIO DE NOTAS  
 E PROTESTO DE TITULOS  
 E PROTESTO DE TITULOS  
 Autorizado  
 Teresina-Pi  
 5º Oficio de Notas e Protesto  
 RUA DAVID CALDAS N° 167, Centro, TERESINA - PIAUI  
 CERTIFICADO QUE A PRESENTE FOTOCOPIA CONFERE COM O ORIGINAL  
 ATESTADO DE CAPACIDADE TECNICA, EXIBIDA NESTAS NOTAS SEM TESTE  
 DA VERD. Teresina/PI, 26/12/2022 11:58:37  
 SELO AEF84595 - 09KKE Consulte em [www.ijp.jus.br/portalexta](http://www.ijp.jus.br/portalexta)



Emol: R\$ 2,90 T.U. R\$ 0,58 M.P. R\$ 0,16 Selo R\$ 0,26 Total R\$ 3,90

**GANTÓRIO SA OFÍCIO DE NOTAS  
E PROTESTO DE TÍTULOS**  
*Jamely Machado e Silva*  
Escrevente Autorizado  
Teresina-PI



# PREFEITURA MUNICIPAL DE BURITI DOS MONTES

Um novo tempo, uma nova história

CNPJ: 41.522.251/0001-13 - Fone: (086) 3248-1191 / 1193 - Fax: (086) 3248-1259

Site: [www.buritidosmontes.pi.gov.br](http://www.buritidosmontes.pi.gov.br)

16	ANESTÉSICO ODONTOLÓGICO MEPIVACAÍNA SEM VASO CX C/ 50 TUBETES	CX	30
17	ANESTÉSICO TÓPICO BENZOCAÍNA SABOR MENTA PINA COLADA E TUTTI FRUIT POTE COM 12GR	FAMSCO	50
18	ARCO DE OSTYB NYLON ADULTO DOBRÁVEL AUTOCLAVÁVEL	UND	3
19	ARCO DE YONG ADULTO AUTOCLAVA VEL	UND	3
20	BABADOR DESC. C/100 UNID	PAC	200
21	BICARBONATO DE SÓDIO 200g	UND	20
22	BICARBONATO DE SÓDIO 40g	UND	25
23	BROCA CARBIDE FG ALTA ROTACAO NUMERACAO VARIADA	UND	105
24	BROCA CARBIDE FG XI CIRURGICA ALTA ROTACAO NUM VARIADA	UND	105
25	BROCA DIAMANTADA FG PARA ALTA ROTACAO 1 A 4 SERIE NUM VARIADA	UND	75
26	BROCA DIAMANTADA FG PARA ALTA ROTACAO F 1 A 4 SERIE NUMERACAO VARIADA - HASTE LONGA	UNID	50
27	BROCA DIAMANTADA FG PARA ALTA ROTACAO ff 1 A 4 SERIE NUMERACAO VARIADA	UND	50
28	BROCA ENDO Z Fg	UND	4
29	BROCA GATES NUMERACAO VARIADA	UND	4
30	BROCA LENTULO KIT COM 4	UND	4
31	BROCA TRANSMETAL Fg	UND	5
32	BROCA TUNGSTENIO MINIMAX	UND	11
33	BROQUEIRO PARA 15 BOCAS	UND	13
34	BROQUEIRO PARA 60 BROCAS	UND	3
35	CALLEN COM PMCC	UND	4
36	CAPSULA DE PETRY COM 3 DIVISOES	UND	5
37	CC INIBIDOR DE CARIE	UND	3
38	CERA 4 CORES BASTÕES	UND	13
39	CERA ARTICULACAO 18 LÁMINAS	UND	13
40	CERA ORTODONTICA COM 10 UNIDADES	UND	13
41	CERA ROSA 7 18 LÁMINA	UND	13
42	CERA ROSA 9 18 LÁMINA	UND	13
43	CERA UTILIDADE 18 LÁMINAS	UND	13
44	CIMENTO CIRURGICO LIQUIDO	UND	5
45	CIMENTO CIRURGICO PERIODONTAL SEM EUGENOL KIT	UND	5
46	CIMENTO CIRURGICO PO	UND	5
47	CIMENTO DE HIDROXIDO DE CALCIO P. A	UND	40
48	CIMENTO DE HIDROXIDO DE CALCIO PASTA LINER 24g	UND	30
49	CIMENTO DE HIDROXIDO DE CALCIO PASTA RADIOPACA HIDRO C	UND	3
50	CIMENTO DE ZINCO LIQUIDO	UND	8
51	CIMENTO DE ZINCO PO	UND	8
52	CIMENTO ODONTOLÓGICO PROVISÓRIO PASTA 20 G	UND	5
53	CIMENTO PULPOSAN LIQUIDO	UND	13
54	CIMENTO PULPOSAN PO	UND	13
55	CIMENTO RESTAURADOR IRM KIT	UND	24
56	CIMENTO RESTAURADOR PROVISARIO INTERIM KIT	UND	10
57	CIMENTO RESTAURADOR PROVISARIO INTERIM LIQUIDO	UND	20
58	CLOREXIDINA 2% COM 100ML ODONTOLÓGICO	FAM	36
59	CLOREXIDINA GEL 2%	FAM	6
60	COLTOSOL OU OBTURADOR PROVISARIO 25G	UND	40
61	CUBETA DE PLASTICO	UND	4
62	EDTA 20 MI	UND	5
63	ESCOVA DE ROBSON PLANA OU CONICA	UND	125
64	ESCOVA PARA LIMPEZA DE BROCAS	UND	12
65	ESPELHO BUCAL Nº 03	UND	38
66	ESPELHO BUCAL Nº 04	UND	38
67	EUCALIPTOL 20 ML	UND	5

**CARTÓRIO 58 OFÍCIO DE NOTAS  
E PROTESTO DE TÍTULOS**  
Jaimey Machado e Silva  
Escrevente Autorizado  
Teresina-Pi

5º Ofício de Notas e Protesto  
RUA DAVID CALDAS Nº 167, Centro, TERESINA - PIAUÍ  
CERTIFICADO QUE A PRESENTE FOTOCOPIA CONFERE COM O ORIGINAL  
ATESTADO DE CAPACIDADE TÉCNICA. EXIBIDA NESTAS NOTASSEM TERAº  
DA VERD. Teresina/Pi, 28/12/2022 11:56:36  
SELO AEF94984 - SIM2J Consulte em [www.tjpi.jus.br/portalextv](http://www.tjpi.jus.br/portalextv)

Complexo Administrativo Prefeito Francisco Soares Monte  
Rua José Alves, 211 - Centro - CEP: 64.345-000  
Buriti dos Montes - Piauí

Emol: R\$ 2,90 T.J. R\$ 0,59 M.P. R\$ 0,16 Selo R\$ 0,26 Total R\$ 3,91 de

**LARIQUIA SA OFICIO DE NOTAS  
E PROTESTO DE TITULOS**  
*Jamely Machado e Silva*  
Escrivente Autorizado  
Teresopolis



# PREFEITURA MUNICIPAL DE BURITI DOS MONTES

Um novo tempo, uma nova história

CNPJ: 41.522.251-0001-13 - Fone: (086) 3248-1191 / 1193 - Fax: (086) 3248-1259

Site: [www.buritidosmontes.pi.gov.br](http://www.buritidosmontes.pi.gov.br)

68	EUGENOL 20 ML	UND	13
69	FILME ODONTOLOGICO PERIAPICAL CX C/ 150 UND	CX	5
70	FILME ODONTOLOGICO PERIAPICAL INFANTIL CX C/ 100 UND	CX	5
71	FIO DENTAL 100 M	FAM	100
72	FIO MATRIZ 5MM	UND	50
73	FIO MATRIZ 7MM	UND	50
74	FIO DE SUTURA DE SEDA COM 24 UNIDADES CADA.	CX	15
75	FIO DE SUTURA DE NYLON COM 24	CX	40
76	FIXADOR ODONTOLOGICO 475 MI	FAM	10
77	FLUOR GEL ACIDULADO C/200ML.	UND	115
78	FLUOR GEL NEUTRO 200ML.	UND	115
79	FORMOCRESOL 10 MI	UND	34
80	GESSO COMUM BRANCO 1 Kg	UND	20
81	GESSO ESPECIAL TIPO IV 1 Kg	UND	20
82	GESSO PEDRA TIPO III AMARELO 1 Kg	UND	15
83	GESSO PEDRA TIPO III BRANCO 1 Kg	UND	25
84	IONOMERO DE VIDRO C LIQ	FAM	40
85	IONOMERO DE VIDRO C PO	FAM	20
86	IONOMERO DE VIDRO C PO E LIQ KIT	FAM	20
87	ISOLANTE 500ML.	UND	5
88	ISOLANTE 1000ML.	UND	4
89	LENÇOL DE BORRACHA PARA ISOLAMENTO	UND	10
90	LIMAS ENDODONTICA TODAS AS SÉRIES - INST. MANUAL	JG	8
91	LUPA DE MAO 75 MM	UND	4
92	LUVA DE PROC. DESC. - TAMANHO G	CX	50
93	LUVA DE PROC. DESC. - TAMANHO P	CX	120
94	LUVA DE PROC. DESC. - TAMANHO M	CX	120
95	MASCARA DESC. TRIPLA C/50 UND	CX	200
96	OLEO LUBRIFICANTE DE ALTA ROTACAO SPRAY 100 ML.	FAM	30
97	OLEO LUBRIFICANTE DE BAIXA ROTACAO SPRAY 100 ML	FAM	30
98	OXIDO DE ZINCO 50G	FAM	30
99	PAPEL PARA ARTICULACAO ARCADA TOTAL	RL	6
100	PAPEL PARA ARTICULACAO DUPLA FACE C/12 FOLHAS	PAC	10
101	PASTA PARA PROFILAXIA DENTAL 90G	FAM	60
102	PEDRA POMES EMBALAGEM COM 100G	UND	20
103	PEDRA POMES EXTRAFINO	UND	12
104	PLACA DE VIDRO PARA MANIPULACAO 6 MM	UND	20
105	PONTA DE PAPEL ABSORVENTE 1 SEIRE 15-40	UND	10
106	PONTA DE PAPEL ABSORVENTE 2 SEIRE 45-80	UND	10
107	PORTA AMALGAMA PLASTICO	UND	23
108	POSICIONADOR DE FILME KIT QUIMICO UNIVERSAL	UND	1
109	POTE DAPEN PLASTICO	UND	30
110	POTE DAPEN VIDRO	UND	30
111	POVIDINE TOPICO 1000ML	L	35
112	RESINA ACRILICA ALTO POLIMERISAVEL - LIQUIDO	FAM	8
113	RESINA ACRILICA TERMO POLIMERISAVEL - LIQUIDO	FAM	8
114	RESINA ACRILICA TERMO POLIMERISAVEL PO	POTE	8
115	RESINA FT. POLIMERIZAVEL P/DENTES ANT. E POSTERIORES A2	UND	60
116	RESINA FT. POLIMERIZAVEL P/DENTES ANT. E POSTERIORES A3.5	UND	60
117	RESINA FT. POLIMERIZAVEL P/DENTES ANT. E POSTERIORES A1	UND	60
118	RESINA FT. POLIMERIZAVEL P/DENTES ANT. E POSTERIORES B1	UND	60
119	RESINA FOTO POLIMERIZAVEL AZ100 A1	UND	20

Complexo Administrativo Prefeito Francisco Soares Monte  
Rua José Alves, 211 - Centro - CEP: 64.345-000  
Buriti dos Montes - Piauí

CARTÓRIO DO OFÍCIO DE NOTAS  
E PROTESTO DE TÍTULOS  
Jameley Machado e Silva  
Escritoramente Autorizado  
Teresina-Pi

5º Ofício de Notas e Protesto  
RUA DAVID CALDAS Nº 167, Centro, TERESINA - PIAUÍ  
CERTIFICADO QUE A PRESENTE FOTOCOPIA CONFERE COM O ORIGINAL  
ATESTADO DE CAPACIDADE TÉCNICA. EXIBIDA NESTAS NOTAS EM 18/08/2022  
DA VERA Teresina/Pi, 28/12/2022 11:58:36  
SELO AEF94983 - RJQB Consulte em [www.tjpi.jus.br/portaleletronico](http://www.tjpi.jus.br/portaleletronico)

Emp. R\$ 2.907,11 R\$ 0,58 MP R\$ 0,00  
R\$ 0,00 R\$ 0,28 Total R\$ 3,94

**OFÍCIO DE NOTAS  
E PROTESTO DE TÍTULOS**  
*Jamely Machado e Silva*  
Escritor Autorizado  
T-0001173-PI



# PREFEITURA MUNICIPAL DE BURITI DOS MONTES

**Um novo tempo, uma nova história**

CNPJ: 41.522.251/0001-13 - Fone: (086) 3248-1191 / 1193 - Fax: (086) 3248-1259

Site: [www.buritidosmontes.pi.gov.br](http://www.buritidosmontes.pi.gov.br)

120	RESINA FOTO POLIMERIZAVEL AZ100 A3	UND	20
121	RESINA FOTO POLIMERIZAVEL AZ100 A2	UND	20
122	RESINA FOTO POLIMERIZAVEL AZ250 A1	UND	20
123	RESINA FOTO POLIMERIZAVEL AZ250 A2	UND	20
124	RESINA FOTO POLIMERIZAVEL AZ250 A3	UND	20
125	SODA CLORADA C/ 1000ML	UND	13
126	SOLUÇÃO DE DAKIN C/ 1000ML	UND	25
127	SOLUÇÃO DE MILTON C/ 1000ML	UND	25
128	SUGADOR CIRURGICO DESCARTAVEL	PAC	150
129	SUGADOR DESCARTAVEL DE SALIVA PACOTE C/40 UND CADA COM TUBO EM PVC ATOXICO	PAC	250
130	TAMBOREL PARA LIMAS ENDODONTICAS	UND	5
131	TIRAS DE ACABAMENTO PARA RESINA C/ 50 UND	PAC	50
132	TIRAS DE LIXA AÇO PARA AMALGAMA 4MM C/ 12 UND	PAC	50
133	TIRAS ABRASIVAS PARA POLIMENTO C/150 UND	UND	50
134	TIRAS DE POLIESTER C/50 UND	UND	50
135	TRICRESOL FORMALINA 10 ML	FAM	38
136	VASELINA SOLIDA	UND	8
137	VASELINA LIQUIDA	UND	8
138	VERNIZ COM FLUOR FLUORNIZ	FAM	8

Buriti dos Montes - PI, 18 de Julho de 2022.

JOSE OLAVO MARINHO DE LOIOLA JUNIOR  
PREFEITO MUNICIPAL  
CPF N° 007.987.073-21

José Olavo Marinho de Loiola Junior  
Prefeito Municipal  
CPF sob o N° 007.987.073-21

**CARTÓRIO 5º OFÍCIO DE NOTAS  
E PROTESTO DE TÍTULOS**  
*Jamely Machado e Silva*  
Escrevente Autorizado  
Teresina-PI

5º Ofício de Notas e Protesto  
RUA DAVID CALDAS Nº 167, Centro, TERESINA - PIAUÍ

CERTIFICO QUE A PRESENTE FOTOCOPIA CONFERE COM O ORIGINAL  
ATESTADO DE CAPACIDADE TÉCNICA. EXIBIDA NESTAS NOTAS Em test<sup>o</sup>  
DA VERD. Teresina/PI, 26/12/2022 11:58:35  
SELO **AEF64962 - 8Q53** Consulte em [www.tjpi.jus.br/portalextra](http://www.tjpi.jus.br/portalextra)

**Jamely Machado e Silva - ESCRIVENTE**

Emol: R\$ 2,90 T.J. R\$ 0,58 M.P. R\$ 0,16 Selo R\$ 0,26 Total R\$ 3,90

Complexo Administrativo Prefeito Francisco Soares Monte  
Rua José Alves, 211 - Centro - CEP: 64.345-000  
Buriti dos Montes - Piauí



# PREFEITURA MUNICIPAL DE BURITI DOS MONTES

CNPJ: 41.522.251/0001-13 – Fone: (086) 3248-1191 / 1193 – Fax: (086) 3248-1259  
E-mail: [prefeitura@buritidosmontes.pi.gov.br](mailto:prefeitura@buritidosmontes.pi.gov.br) – Site: [www.buritidosmontes.pi.gov.br](http://www.buritidosmontes.pi.gov.br)

## PREGÃO ELETRÔNICO SRP 005/2022 PROCESSO ADMINISTRATIVO N° 009/2022 TERMO DE CONTRATO N°009/2022 - B

CONTRATAÇÃO DE EMPRESA PARA AQUISIÇÃO DE MEDICAMENTOS, MATERIAL HOSPITALAR E MATERIAL ODONTOLÓGICO PARA ATENDER AS NECESSIDADES DO MUNICÍPIO DE BURITI DOS MONTES, E A EMPRESA PRIME DISTRIBUIDORA DE MEDICAMENTOS E INSUMOS HOSPITALARES LTDA, NOS TERMOS DAS LEIS N° 8.666/93 E 10.520/02.

O município de Buriti dos Montes, CNPJ n° 41.522.251/0001-13, situado na Rua José Alves, n° 211, CEP: 64.345-000, Centro, na cidade de Buriti dos Montes/PI, representado neste ato por seu prefeito municipal, o Sr. José Olavo Marinho de Loiola Junior, brasileiro, Casado, inscrito com CPF sob o N° 007.987.073-21, residente e domiciliado na Rua Antônio Soares, n°105, CEP: 64.345-000 Bairro Centro na Cidade de Buriti dos Montes, com competência para assinar contratos, doravante denominado apenas CONTRATANTE, e de outro lado a empresa PRIME DISTRIBUIDORA DE MEDICAMENTOS E INSUMOS HOSPITALARES LTDA, CNPJ n° 42.247.960/0001-09 com sede a Rua Paulo Carneiro da Cunha, n°2100, bairro Tancredo Neves, CEP: 64076-030, na Cidade de Teresina-PI, representada neste ato por seu sócio Luciano Teixeira Soares, inscrito no CPF(MF) sob o n° 395.079.553-72, doravante denominada apenas CONTRATADA, resolvem de comum acordo firmar o presente Contrato, de acordo com a Lei N° 8.666, de 21 de junho de 1993 e suas alterações posteriores, considerando o resultado do Processo Administrativo n° 009/2022, na modalidade Pregão Eletrônico n° 005/2022, Ata de Registro de Preços n°005/2022 nos termos da Lei Federal n°10.520 de 17/07/2002 e do Decreto Federal n° 3555 de 08/08/2000, mediante cláusulas e condições seguintes:

### CLÁUSULA PRIMEIRA - DO OBJETO

Constitui objeto deste CONTRATO o fornecimento pela CONTRATADA, de Aquisição de Medicamentos, Material Hospitalar e Material Odontológico para atender as necessidades do Município de Buriti dos Montes/PI, por um período de 12 (doze) meses, conforme especificações constantes no Edital e da proposta da contratada.

Complexo Administrativo Prefeito Francisco Soares Monte  
Rua José Alves, 211 - Centro – CEP: 64.345-000  
Buriti dos Montes – Piauí

LUCIANO TEIXEIRA  
SOARES:39507955372  
372

Assinado de forma digital  
por LUCIANO TEIXEIRA  
SOARES:39507955372  
Data: 2022.04.05  
09:07:49 -03'00'

CONSULTE O SELO DIGITAL

OFICINA DE NOTAS

Autentico a presente fotocópia que é reprodução fiel do original. E dou fé. EM TEST. DA VERDADE.

Teresina-PI, 08/02/2023.

Selo: ABR99932-006T - www.tjpi.jus.br/portalextra

KEILA FONTINELE PASSOS - Escrevente Autorizada

ENC1:3,03 TJ:0,61 FMMF/PI:0,24 Selo:0,26 Total:4,14 - OP:13

PREGAO ELETRONICO SRP 005 2022 PROC ADM N° 9 2022

CAROLINA TEIXEIRA SOARES SAMPAIO

3º OFICINA DE NOTAS

Keila Fontinele Passos

Escrevente Autorizada

Teresina-PI

OFICINA DE NOTAS

EM BRANCO





# PREFEITURA MUNICIPAL DE BURITI DOS MONTES

CNPJ: 41.522.251/0001-13 – Fone: (086) 3248-1191 / 1193 – Fax: (086) 3248-1259  
E-mail: [prefeitura@buritidosmontes.pi.gov.br](mailto:prefeitura@buritidosmontes.pi.gov.br) – Site: [www.buritidosmontes.pi.gov.br](http://www.buritidosmontes.pi.gov.br)

Os preços são fixos e irrevogáveis no prazo de um ano contado da data limite para a apresentação das propostas.

Dentro do prazo de vigência do contrato e mediante solicitação da contratada, os preços contratados poderão sofrer reajuste após o interregno de um ano, aplicando-se o índice IPCA/IBGE exclusivamente para as obrigações iniciadas e concluídas após a ocorrência da anualidade.

Nos reajustes subsequentes ao primeiro, o interregno mínimo de um ano será contado a partir dos efeitos financeiros do último reajuste.

**PARÁGRAFO ÚNICO** - Verificado algum dos casos previstos na alínea d, II, do art. 65 da Lei Federal nº 8.666/93, será possível a recomposição de preços a fim de manter o equilíbrio econômico financeiro do contrato.

## CLÁUSULA SEXTA - FONTE DE RECURSOS

As despesas decorrentes da aquisição dos produtos objetos deste contrato, serão custeadas com recursos alocados no orçamento geral do município de Buriti dos Montes, oriundos: FPM, Conta Movimento, ICMS, FMS, FNS e outras receitas tributárias.

## CLÁUSULA SÉTIMA - DO REGIME DE EXECUÇÃO

O produto objeto deste Contrato será fornecido pela CONTRATADA, sob o regime de execução indireta conforme indicado nas Ordens de Fornecimento, sem nenhuma despesa adicional além do valor adjudicado constante do Termo de Adjudicação.

## CLÁUSULA OITAVA - DA VIGÊNCIA CONTRATUAL

O presente Contrato terá vigência de 12 (doze) meses com início na data de sua assinatura, prorrogáveis nos termos do Art 57 da Lei nº 8666/93.

## CLÁUSULA NONA - DO ACRÉSCIMO OU SUPRESSÃO

A CONTRATANTE reserva para si o direito de aumentar ou reduzir os quantitativos dos Medicamentos e matérias em até 25% (vinte e cinco por cento) do valor atualizado do contrato, previstos no parágrafo 1º, do art. 65, da Lei nº 8.666/93, sem que dessa decisão caiba, à licitante, direito a qualquer indenização.

## CLÁUSULA DÉCIMA - DAS OBRIGAÇÕES DAS PARTES

### A - Compete à CONTRATANTE:

- Acompanhar, fiscalizar e conferir o objeto contratual;
- Proporcionar todas as facilidades para que a contratada possa efetuar a entrega dos produtos dentro das normas estabelecidas no contrato;
- Receber os produtos entregue pela contratada, desde que estejam em conformidade o objeto contratado;

Complexo Administrativo Prefeito Francisco Soares Monte  
Rua José Alves, 211 - Centro - CEP: 64.345-000  
Buriti dos Montes - Piauí

LUCIANO  
TEIXEIRA  
SOARES:3950795372  
372

Assinado de forma digital  
por LUCIANO TEIXEIRA  
SOARES:3950795372  
Data: 2022.04.05  
09:08:16 -03'00'

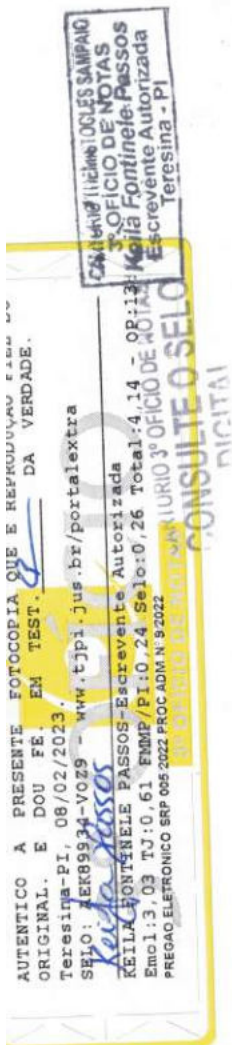

EM BRANCO





# PREFEITURA MUNICIPAL DE BURITI DOS MONTES

CNPJ: 41.522.251/0001-13 – Fone: (086) 3248-1191 / 1193 – Fax: (086) 3248-1259  
E-mail: [prefeitura@buritidosmontes.pi.gov.br](mailto:prefeitura@buritidosmontes.pi.gov.br) – Site: [www.buritidosmontes.pi.gov.br](http://www.buritidosmontes.pi.gov.br)

## CLÁUSULA SEGUNDA - DA DOCUMENTAÇÃO

Fazem parte integrante deste Contrato, independentemente de transcrição e juntada, o Edital e seus anexos, o Processo Licitatório, a proposta da licitante vencedora, a respectiva Ordem de Fornecimento e a Nota de Empenho.

## CLÁUSULA TERCEIRA - DA FORMA, PRAZO, LOCAIS E CONDIÇÕES DE ENTREGA

A CONTRATADA fornecerá o objeto do presente Contrato, rigorosamente de acordo com os termos ora pactuados, na cidade de Buriti dos Montes, parceladamente durante 12 (doze) meses, de acordo com os quantitativos especificados nas ordens de fornecimento.

§ 1º - A CONTRATANTE emitirá ORDEM DE FORNECIMENTO, na qual serão explicitados as quantidades, especificações e valores, em consonância com a proposta vencedora e o disposto no Edital do Processo Licitatório.

§ 2º - Configurando-se atraso do fornecimento, excluídas as razões de força maior, com relação aos prazos fixadas em pedido ou CONTRATO, será aplicada multa de 2% (dois por cento), ao dia, sobre o valor do contrato não ultrapassando a 20% (vinte por cento).

§ 3º - Após 15 (quinze) dias de atraso, além de rescindir o contrato, a Buriti dos Montes aplicará multa de 5% (cinco por cento) sobre o valor do mesmo, conforme consta na alínea do subitem do instrumento convocatório.

§ 4º - Os produtos, em desacordo com a Ordem de Fornecimento, serão rejeitados pela PMBM, obrigando-se o fornecedor a repor o mesmo imediatamente.

§ 5º - Todas as despesas necessárias para substituição de material porventura entregue em desacordo com o Contrato, correrão por conta da CONTRATADA.

## CLÁUSULA QUARTA - DO PREÇO E DO PAGAMENTO

A CONTRATANTE pagará à CONTRATADA, pelo fornecimento dos Medicamentos, e materiais a importância total de R\$ 381.307,94 (trezentos e oitenta e um mil, trezentos e sete reais e noventa e quatro centavos), conforme os lotes a seguir:

**Lote 4- Material hospitalar:** R\$ 280.284,01 (duzentos e oitenta mil, duzentos e oitenta e quatro reais e um centavo);

**Lote 5 - Material odontológico:** R\$ 101.023,93 (cento e um mil, vinte e três reais e noventa e três centavos)

preferencialmente nos dias 10, 20 e 30 de cada mês do fornecimento ou em outro prazo que poderá ficar ajustado com o contratante, que será paga de acordo com as quantidades efetivamente entregues, mediante atestado e aceite expresso da CONTRATANTE.

**PARÁGRAFO ÚNICO - A CONTRATADA**, no ato do pagamento, deverá apresentar provada regularidade com as Fazendas Federal, Estadual e Municipal, Seguridade Social, FGIS e Certidão Negativa de Débitos Trabalhistas.

## CLÁUSULA QUINTA - DO REAJUSTE DE PREÇOS

Complexo Administrativo Prefeito Francisco Soares Monte  
Rua José Alves, 211 - Centro – CEP: 64.345-000  
Buriti dos Montes – Piauí

LUCIANO TEIXEIRA  
SOARES:39507955  
372

Assinado de forma digital  
por LUCIANO TEIXEIRA  
SOARES:39507955372  
Data: 2022.04.05  
09:08:05 -03'00'

AUTENTICO A PRESENTE FOTOCÓPIA QUE É REPRODUÇÃO FIEL DO ORIGINAL. E DOU FE. EM TEST. DA VERDADE.

Teresina-Pi, 08/02/2023.

SEIO: AER9933-0XCL - www.tjpi.jus.br/portalextra

KEILA FCFMINELE PASSOS - Escrevente Autorizada  
3º OFÍCIO DE NOTAS  
3ª OFÍCIO DE NOTAS  
3ª OFÍCIO DE NOTAS  
3ª OFÍCIO DE NOTAS

PR. VAO ELETRONICO SRP 000 2022 PROC ADM N. 9 2022

CONSULTEU DIGITAL

EM BRANCO





# PREFEITURA MUNICIPAL DE BURITI DOS MONTES

CNPJ: 41.522.251/0001-13 - Fone: (086) 3248-1191 / 1193 - Fax: (086) 3248-1259  
E-mail: [prefeitura@buritidosmontes.pi.gov.br](mailto:prefeitura@buritidosmontes.pi.gov.br) - Site: [www.buritidosmontes.pi.gov.br](http://www.buritidosmontes.pi.gov.br)

- d - Notificar extra-judicialmente a contratada, quando detectadas irregularidades na entregados produtos;
- e - Devolver com a devida justificativa, qualquer produto entregue fora dos padrões e normas constantes da proposta da contratada;
- f - Prestar informações e esclarecimentos que venham a ser solicitados pela contratada;
- g - Efetuar o pagamento à contratada, a vista das Notas Fiscais Eletrônicas, discriminativas correspondentes às quantidades efetivamente entregues;
- h - Comunicar a contratada as irregularidades observadas na execução do contrato;
- i - Expedir as requisições destinadas à entrega dos Medicamentos e matérias.

## **B. - Compete à CONTRATADA:**

- a. Cumprir fielmente as obrigações contratuais, de forma que os fornecimentos sejam realizados com esmero e perfeição;
- b. Fornecer os produtos, conforme as necessidades e com a apresentação da solicitação que identifique o produto solicitado e quantidade de itens a serem fornecidos;
- c. Ser responsável pelos danos causados a Administração Municipal e a terceiros, decorrentes de sua culpa ou dolo quando da entrega dos produtos, não excluindo ou reduzindo essa responsabilidade ou acompanhamento pelo contratante;
- d. Cumprir as obrigações financeiras e fiscais decorrentes da execução do presente Contrato e quaisquer outras relativas ao objeto;
- e. Assinar o contrato no prazo máximo de 05 (cinco) dias contado da convocação;
- f. A contratada deverá entregar os produtos de acordo com as especificações e quantidades contidas no termo de referência.
- g. Manter durante a vigência deste contrato, todas as condições de **habilitação e qualificação**, obtidas no processo licitatório;
- h. Não transferir no todo ou em parte a execução do Contrato, sem prévia anuência da CONTRATANTE;
- i. Atender ao contratante em caso de solicitação extra, com a máxima presteza;
- j. Efetuar o controle do fornecimento por meio de formulário específico, no qual deverá conter o visto do responsável pelo recebimento dos produtos;
- k. Acatar e atender as reclamações quanto às especificações, qualidade e quantidade dos produtos, substituindo ou repondo, imediatamente, o que não atenda às exigências deste Contrato, e cumprimento dos prazos, previamente estabelecidos;

LUCIANO  
TEIXEIRA  
SOARES:39507995-372

Assinado de forma digital  
por LUCIANO TEIXEIRA  
SOARES:39507995372  
Data: 2022.04.05  
09:08:28 -03'00'

Complexo Administrativo Prefeito Francisco Soares Monte  
Rua José Alves, 211 - Centro - CEP: 64.345-000  
Buriti dos Montes - Piauí

AUTENTICO A PRESENTE FOTOCOPIA QUE É REPRODUÇÃO FIEL DO ORIGINAL. E DOU FE. EM TEST. DA VERDADE.  
TERESINA-PI, 08/02/2023.  
SELO: KER89995-AOFP - www.tjpi.jus.br/portalexta  
KELIA FONTINELE PASSOS-Escrevente Autorizada  
EMO1: 5, 03 TJ: 0, 61, FMM/PI: 0, 24 Selo: 0, 26 Total: 4, 14 - op: 13  
PREGAO ELETRONICO SRF 005/2022 PROC ADM N 9 2022

CAIXA DE TIPOLOGIA SAMPAIO  
3º OFICIO DE NOTAS  
Melia Fontinele Passos  
Escrevente Autorizada  
Teresina - PI

CONSULTE O SELO DIGITAL  
ARTÓRIO 3º OFÍCIO DE NOTAS

EM BRANCO

Cartório  
Thermistocles  
Sampaio

TERESINA CARTÓRIO 3º OFÍCIO DE NOTAS  
Rua Luzardo Riquelme, 122 - Centro - CEP: 64005-200 - Teresina (PI) - Fone: (86) 323-4811 - E-mail: atendimento@tercinotario.com.br  
Titular: Anailândia Gonçalves de Sampaio Pereira



# PREFEITURA MUNICIPAL DE BURITI DOS MONTES

CNPJ: 41.522.251/0001-13 – Fone: (086) 3248-1191 / 1193 – Fax: (086) 3248-1259  
E-mail: [prefeitura@buritidosmontes.pi.gov.br](mailto:prefeitura@buritidosmontes.pi.gov.br) – Site: [www.buritidosmontes.pi.gov.br](http://www.buritidosmontes.pi.gov.br)

## CLÁUSULA DÉCIMA PRIMEIRA - DA RESCISÃO

À Prefeitura de Buriti dos Montes fica reservado o direito de rescindir, unilateralmente, o presente Contrato, independente de interpelação judicial, se a contratada:

- a) Descumprir as cláusulas contratuais;
- b) Executar o Contrato com irregularidade;
- c) Atrasar, sem justificativa prévia, o fornecimento dos produtos ou paralisar a sua execução;
- d) Ceder ou transferir, no todo ou em parte, as obrigações pelo cumprimento deste Contrato;
- e) Tiver falência ou concordata decretada, ainda que preventiva, ou a entrada em processo de recuperação judicial ou extra-judicial;
- f) Por superveniente incapacidade técnica.
- g) For dissolvida a empresa.

§ 1º - No caso de rescisão por inadimplência da contratada será aplicada a multa de 5% (cinco por cento) do valor total do Contrato.

§ 2º - No caso de rescisão do presente Contrato, a CONTRATADA receberá somente o valor correspondente aos produtos fornecidos, deduzido o valor de multa contratual prevista na cláusula anterior.

## CLÁUSULA DÉCIMA SEGUNDA - DAS PENALIDADES

- a) - Pelo atraso injustificado na execução do Contrato, fica sujeita a CONTRATADA à multa de mora de 2,0% ao dia, sobre o valor total da proposta, não ultrapassando a 20% (vinte por cento).
- b) - Pela inexecução total ou parcial do Contrato, pela CONTRATADA, poderá a CONTRATANTE, garantida a prévia defesa da CONTRATADA, aplicar as seguintes penalidades, sem exclusão das demais sanções previstas no art. 87, da Lei nº 8.666/93;
  - b.1) Advertência;
  - b.2) Multa equivalente a 5% (cinco por cento), sobre o valor do Contrato pela inexecução total, ou 5% (cinco por cento) sobre o valor remanescente do mesmo, no caso de inexecução parcial;
- c) Suspensão temporária do direito de participar em licitações e impedimento de contratar com a Administração Pública, por prazo não superior a 02 (dois) anos;

LUCIANO  
TEIXEIRA  
SOARES:3950795  
5372

Assinado de forma digital  
por LUCIANO TEIXEIRA  
SOARES:39507955372  
Data: 2022.04.05  
09:08:41 -03'00'

Complexo Administrativo Prefeito Francisco Soares Monte  
Rua José Alves, 211 - Centro – CEP: 64.345-000  
Buriti dos Montes – Piauí

Autentico a presente fotocópia que é reprodução fiel do original. E dou fé. EM TEST. DA VERDADE.

Teresina-PI 08/02/2023.

SELO: AER89336-KSVD - www.tjpi.jus.br/portalestra

KEILA FONTINELE PASSOS - Escrevente Autorizada  
EML:13,03 TU:0,61 FMM/PI:0,24 Selo:0,26 Total:4,14 - OP:135

PREGAO ELETRONICO ERP 006/2022 PROC ADM N 9/2022

CARTORIO 3º OFICIO DE NOTAS

CONSULTE O SELO DIGITAL

Cartório de Notas Log. Sampaio  
3º OFICIO DE NOTAS  
Keila Fontinele Passos  
Escrevente Autorizada  
Teresina - PI

EM BRANCO





# PREFEITURA MUNICIPAL DE BURITI DOS MONTES

CNPJ: 41.522.251/0001-13 – Fone: (086) 3248-1191 / 1193 – Fax: (086) 3248-1259  
E-mail: [prefeitura@buritidosmontes.pi.gov.br](mailto:prefeitura@buritidosmontes.pi.gov.br) – Site: [www.buritidosmontes.pi.gov.br](http://www.buritidosmontes.pi.gov.br)

- d) Declaração de inidoneidade para licitar ou contratar com a Administração Pública enquanto perdurarem os motivos determinantes da punição ou até que seja promovida a reabilitação, perante a própria autoridade que aplicou a penalidade, que será concedida sempre que a CONTRATADA ressarcir a Administração pelos prejuízos resultantes e após decorrido o prazo da sanção aplicada com base no inciso anterior, ensejando ainda o respectivo cancelamento de sua inscrição no Cadastro de Fornecedores da Prefeitura de Buriti dos Montes;
- e) Rescisão contratual, conforme o previsto no art.77, da Lei nº 8.666/93 e suas alterações.

## CLÁUSULA DÉCIMA TERCEIRA - DA PUBLICAÇÃO

A CONTRATANTE, até o 5º (quinto) dia útil do mês subsequente à assinatura deste Contrato, providenciará a sua publicação, no Diário Oficial, visando garantir, eficácia do ato.

## CLÁUSULA DÉCIMA QUARTA - DO ACOMPANHAMENTO E DA FISCALIZAÇÃO:

1. Os produtos constantes neste contrato, serão fiscalizados por funcionário designado pelo o contratante, que terá autoridade para exercer em seu nome, toda e qualquer ação de orientação geral, controle e fiscalização da execução contratual.

### 2. À Fiscalização compete, entre outras atribuições:

- a) Solicitar à Contratada e seus prepostos, ou obter da Administração, tempestivamente, todas as providências necessárias ao bom andamento da execução deste contrato;
- b) Anexar aos autos do processo correspondente, cópia dos documentos escritos que comprovem essas solicitações de providências;
- c) Verificar a conformidade da execução contratual com as normas especificadas e se os procedimentos são adequados para garantir a qualidade desejada dos produtos;
- d) Atestar o recebimento do objeto contratual, informar a coordenação de contratos e licitações desta secretaria qualquer erros, imperfeições ou em desacordo com as especificações que forem verificadas na execução deste contrato para que a contratada seja acionado juridicamente;
- e) Acompanhar os prazos de execução e vigência do contrato, verificando se há interesse de renovação deste, informando a Assessoria Jurídica da Prefeitura de Buriti dos Montes em prazo tempestivo.

**SUBCLÁUSULA:** A ação da Fiscalização não exonera a Contratada de suas responsabilidades contratuais.

LUCIANO  
TEIXEIRA  
SOARES:3950795372  
5372

Assinado de forma digital  
por LUCIANO TEIXEIRA  
SOARES:3950795372  
Data: 2022.04.05  
09:08:53 -03'00'

Complexo Administrativo Prefeito Francisco Soares Monte  
Rua José Alves, 211 - Centro – CEP: 64.345-000  
Buriti dos Montes – Piauí

3-carrinho  
Título: Anatalia Gonçalves de Sampaio Pereira

CARTÓRIO 3º OFÍCIO DE NOTAS  
CONSULTE O SELO  
DIGITAL

3-OFÍCIO DE NOTAS  
Escritório Autorizada  
Terresina - PI

AUTENTICO A PRESENTE FOTOCOPIA QUE É REPRODUÇÃO FIEL DO ORIGINAL. E DOU FE. EM TEST. DA VERDADE.

Terresina-PI, 08/02/2023.

SELO: AKB997-EH60 - www.tjpi.jus.br/portalestra

KÉILA FONTINELE PASSOS-Escrevente Autorizada  
Emc1.3, 03 TJ:0.61 FMM/PI:0.24 Selo:0.26 Total:4.14 - OP:13H  
PREGAO ELETRONICO SRF 005 7022 PROC ADM N 9 2022

EM BRANCO



# PREFEITURA MUNICIPAL DE BURITI DOS MONTES

CNPJ: 41.522.251/0001-13 - Fone: (086) 3248-1191 / 1193 - Fax: (086) 3248-1259  
E-mail: prefeitura@buritidosmontes.pi.gov.br - Site: www.buritidosmontes.pi.gov.br

## CLÁUSULA DÉCIMA QUINTA - DA VINCULAÇÃO

Integram o presente Contrato, e a ele são remissivos, o EDITAL e seus Anexos, as Proposta(s) de Preços e seus Anexos, apresentados pela CONTRATADA, à Lei Nº 8.666/93 e suas alterações posteriores.

## CLÁUSULA DÉCIMA SEXTA - DOS CASOS OMISSOS

Os casos omissos serão submetidos a parecer do Órgão Jurídico da Prefeitura de Buriti dos Montes, e resolvidos de conformidade com o preceituado na Lei nº 8.666/93, suas alterações posteriores e demais legislação vigente.

## CLÁUSULA DÉCIMA SÉTIMA - DO FORO

As partes contratantes escolhem e elegem, de suas livres e espontâneas vontades, com renúncia a qualquer outro, por mais especial e privilegiado que possa ser, para cada uma delas, o foro da Comarca de castelo do Piauí, para nele discutirem e dirimirem quaisquer dúvidas ou pendências, porventura surgidas, originárias deste Contrato, desde que não possam ser solucionadas prévia e amigavelmente por elas próprias. E, por estarem de acordo, as partes por seus legítimos representantes já indicados, rubricam e assinam o presente instrumento contratual, em 03 (três) vias de igual teor e forma, para que possa produzir seus jurídicos e legais efeitos.

Buriti dos Montes (PI), 05 de Abril de 2022.

**MUNICÍPIO DE BURITI DOS MONTES-PI**  
JOSÉ OLAVO MARINHO DE LOIOLA JUNIOR- Prefeito Municipal

**LUCIANO TEIXEIRA**  
Assinado de forma digital por LUCIANO  
TEIXEIRA SOARES:39507955372

**SOARES:39507955372** Data: 2022.04.05 09:09:05 -03'00'  
**PRIME DISTRIBUIDORA DE MEDICAMENTOS E INSUMOS**  
**HOSPITALARES LTDA**  
CNPJ: 42.247.960/0001-09

TESTEMUNHAS:

CPF:

CPF:

JOSÉ OLAVO MARINHO DE LOIOLA JUNIOR  
PREFEITO MUNICIPAL  
CPF Nº: 007.987.073-21

Complexo Administrativo Prefeito Francisco Soares Monte  
Rua José Alves, 211 - Centro - CEP: 64.345-000  
Buriti dos Montes - Piauí

3º OFÍCIO DE NOTAS  
Kélla Fontinele Passos  
Escritorinha Autorizada  
Teresina - PI

CARTÓRIO 3º OFÍCIO DE NOTAS  
CONSULTE O SELO  
DIGITAL

AUTENTICO A PRESENTE FOTOCOPIA QUE E REPRODUÇÃO FIEL DO ORIGINAL. E DOU FE. EM TEST. DA VERDADE.  
Teresina-PI, 08/02/2023.  
SELO: FKS9938-BNWH - www.tjpi.jus.br/portalextra  
KÉLLA FONTINELE PASSOS-Escritorinha Autorizada  
Eml: 1.3.03 TJ: 0.61 FMM/PI: 0.24 Selo: 0.26 Total: 4.14 - OP: 138  
PREGAÇÃO ELETRÔNICA SRP 008 2022 PROC ADM N 9 2022

EM BRANCO



# PREFEITURA MUNICIPAL DE BURITI DOS MONTES

**Um novo tempo, Uma nova história.**

CNPJ: 41.522.251/0001-13 – Fone: (086) 3248-1191 / 1193 – Fax: (086) 3248-1259

Site: [www.buritidosmontes.pi.gov.br](http://www.buritidosmontes.pi.gov.br)

## PREGÃO ELETRÔNICO 022/2022- PREFEITURA DE BURITI DOS MONTES PROCESSO ADMINISTRATIVO N° 044/2022 CONTRATO N°044-D/2022

CARTÓRIO 3º OFÍCIO DE NOTAS  
Keila Fontinele Passos  
Escritora Autorizada  
Teresina - PI

CARTÓRIO 3º OFÍCIO DE NOTAS  
CONSULTE O SELO

TERESINA CARTÓRIO 3º OFÍCIO DE NOTAS

Rua Lizandro Nogueira, 1223 - Centro - CEP: 64000-200 - Teresina-PI - Fone: (086) 3221-6011 - E-mail: [arandim@cartoriosampaio.com.br](mailto:arandim@cartoriosampaio.com.br)  
Titular: Anátalia Gonçalves de Sampaio Pereira

AQUISIÇÃO DE MEDICAMENTOS PARA ATENDER O MUNICÍPIO DE BURITI DOS MONTES/PI, E A EMPRESA PRIME DISTRIBUIDORA DE MEDICAMENTOS E INSUMOS HOSPITALARES LTDA, NOS TERMOS DAS LEIS N° 8.666/93 E 10.520/02.

INTICO A PRESENTE FOTOCOPIA QUE É REPRODUÇÃO FIEL DO  
FINAL. E DOU FE. EM TEST. DA VERDADE.  
esina-PI, 08/02/2023.  
): /AEK89921-QUAR - [www.tjpi.jus.br/portalextra](http://www.tjpi.jus.br/portalextra)  
LA FONTINELE PASSOS-Escritora Autorizada  
TJ: 03 TJ: 0,61 FMMP/PI: 0,24 Selo: 0,26 Total: 4,14 - OP: 138  
O ELETRONICO 022/2022-PREF DE BUR DOS MONTES  
3º Ofício de Notas

O município de Buriti dos Montes, CNPJ n° 41.522.251/0001-13, situado na Rua José Alves, n° 211, CEP: 64.345-000, Centro, na cidade de Buriti dos Montes/PI, representado neste ato por seu prefeito municipal, o Sr. José Olavo Marinho de Loiola Junior, brasileiro, Casado, inscrito com CPF sob o N° 007.987.073-21, residente e domiciliado na Rua Antônio Soares, n°105, CEP: 64.345-000 Bairro Centro na Cidade de Buriti dos Montes, com competência para assinar contratos, doravante denominado apenas CONTRATANTE, e de outro lado a empresa PRIME DISTRIBUIDORA DE MEDICAMENTOS E INSUMOS HOSPITALARES LTDA, CNPJ n° 42.247.960/0001-09 com sede a Rua Paulo Carneiro da Cunha, n°2100, bairro Tancredo Neves, CEP: 64076-030, na Cidade de Teresina-PI, representada neste ato por seu sócio Luciano Teixeira Soares, inscrito no CPF(MF) sob o n° 395.079.553-72, doravante denominada apenas CONTRATADA, resolvem de comum acordo firmar o presente Contrato de fornecimento dos medicamentos, de acordo com a Lei N° 8.666, de 21 de junho de 1993 e suas alterações posteriores, considerando o resultado do Processo Administrativo n° 044/2022, na modalidade Pregão Eletrônico n° 022/2022, nos termos da Lei Federal n°10.520 de 17/07/2002, regulamentada pelo Decreto n°10.024/2019, mediante cláusulas e condições seguintes:

### CLÁUSULA PRIMEIRA - DO OBJETO

Constitui objeto deste CONTRATO o fornecimento pela CONTRATADA, de Aquisição de medicamentos para atender o Município de Buriti dos Montes/PI, por um período de 12 (doze) meses, conforme especificações constantes no Edital e da proposta da contratada.

### CLÁUSULA SEGUNDA - DA DOCUMENTAÇÃO

Fazem parte integrante deste Contrato, independentemente de transcrição e juntada,

Complexo Administrativo Prefeito Francisco Soares Monte  
Rua José Alves, 211 - Centro - CEP: 64.345-000  
Buriti dos Montes - Piauí

EM BRANCO

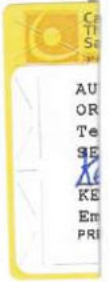



# PREFEITURA MUNICIPAL DE BURITI DOS MONTES

**Um novo tempo, Uma nova história.**

CNPJ: 41.522.251/0001-13 – Fone: (086) 3248-1191 / 1193 – Fax: (086) 3248-1259

Site: [www.buritidosmontes.pi.gov.br](http://www.buritidosmontes.pi.gov.br)

o Edital e seus anexos, o Processo Licitatório, a proposta da licitante vencedora, a respectiva Ordem de Fornecimento e a Nota de Empenho.

## CLÁUSULA TERCEIRA - DA FORMA, PRAZO, LOCAIS E CONDIÇÕES DE ENTREGA

A CONTRATADA fornecerá o objeto do presente Contrato, rigorosamente de acordo com os termos ora pactuados, na cidade de Buriti dos Montes, parceladamente durante 12 (doze) meses, de acordo com os quantitativos especificados nas ordens de fornecimento.

§ 1º - A CONTRATANTE emitirá ORDEM DE FORNECIMENTO, na qual serão explicitados as quantidades, especificações e valores, em consonância com a proposta vencedora e o disposto no Edital do Processo Licitatório.

§ 2º - Configurando-se atraso do fornecimento, excluídas as razões de força maior, com relação aos prazos fixadas em pedido ou CONTRATO, será aplicada multa de 2% (dois por cento), ao dia, sobre o valor do contrato não ultrapassando a 20% (vinte por cento).

§ 3º - Após 15 (quinze) dias de atraso, além de rescindir o contrato, a Buriti dos Montes aplicará multa de 5% (cinco por cento) sobre o valor do mesmo, conforme consta na alínea do subitem do instrumento convocatório.

§ 4º - Os produtos, em desacordo com a Ordem de Fornecimento, serão rejeitados pela PMBM, obrigando-se o fornecedor a repor o mesmo imediatamente.

§ 5º - Todas as despesas necessárias para substituição de material porventura entregue em desacordo com o Contrato, correrão por conta da CONTRATADA.

## CLÁUSULA QUARTA - DO PREÇO E DO PAGAMENTO

A CONTRATANTE pagará à CONTRATADA, pelo fornecimento dos Medicamentos ematérias, a importância de R\$ 238.626,00 (duzentos e trinta e oito mil, seiscentos e vinte e seis reais), preferencialmente nos dias 10, 20 e 30 de cada mês do fornecimento ou em outro prazo que poderá ficar ajustado com o contratante, que será paga de acordo com as quantidades efetivamente entregues, mediante atestado e aceite expresso da CONTRATANTE.

Complexo Administrativo Prefeito Francisco Soares Monte  
Rua José Alves, 211 - Centro - CEP: 64.345-000  
Buriti dos Montes - Piauí



EM BRANCO





# PREFEITURA MUNICIPAL DE BURITI DOS MONTES

Um novo tempo, Uma nova história.

CNPJ: 41.522.251/0001-13 – Fone: (086) 3248-1191 / 1193 – Fax: (086) 3248-1259

Site: [www.buritidosmontes.pi.gov.br](http://www.buritidosmontes.pi.gov.br)

item	descrição	quant	unidade	Valor uni.	Valor total
0007	BROMAZEPAM 6MG CPR	4.000	CPR	R\$ 0,22	880,00
0072	ESPIRONOLACTONA 100MG	20.000	CPR	R\$ 0,76	15.200,00
0078	BUSCOPAM COMPOSTO	10.000	CPR	R\$ 0,41	4.100,00
0079	BUSCOPAM COMPOSTO SOLUÇÃO ORAL(GOTAS)	5.000	UND	R\$ 6,49	32.450,00
0080	IBUPROFENO 50MG/ML SOLUÇÃO ORAL(GOTAS)	10.000	UND	R\$ 1,99	19.900,00
0081	IBUPROFENO 600MG	20.000	CPR	R\$ 0,19	3.800,00
0084	LUVA PP	10.000	CX	R\$ 15,87	158.700,00
0085	GEL CONDUTOR 1L	400	FAM	R\$ 5,14	2.056,00
0086	AGUA PARA AUTOCLAVER	400	FAM	R\$ 3,85	1.540,00

**PARÁGRAFO ÚNICO** - A CONTRATADA, no ato do pagamento, deverá apresentar prova de regularidade com as Fazendas Federal, Estadual e Municipal, Seguridade Social, FGTS e Certidão Negativa de Débitos Trabalhistas.

## CLÁUSULA QUINTA - DO REAJUSTE DE PREÇOS

Os preços são fixos e irredutíveis no prazo de um ano contado da data limite para a apresentação das propostas.

Dentro do prazo de vigência do contrato e mediante solicitação da contratada, os preços contratados poderão sofrer reajuste após o interregno de um ano, aplicando-se o índice IPCA/IBGE exclusivamente para as obrigações iniciadas e concluídas após a ocorrência da anualidade.

Nos reajustes subsequentes ao primeiro, o interregno mínimo de um ano será contado a partir dos efeitos financeiros do último reajuste.

**PARÁGRAFO ÚNICO** - Verificado algum dos casos previstos na alínea d, II, do art. 65 da Lei Federal nº 8.666/93, será possível a recomposição de preços a fim de manter o equilíbrio econômico financeiro do contrato.

## CLÁUSULA SEXTA - FONTE DE RECURSOS

As despesas decorrentes da aquisição dos produtos objetos deste contrato, serão custeadas com recursos alocados no orçamento geral do município de Buriti dos

Complexo Administrativo Prefeito Francisco Soares Monte  
Rua José Alves, 211 - Centro - CEP: 64.345-000  
Buriti dos Montes - Piauí

CONSULTE O SELO DIGITAL

3º OFÍCIO DE NOTAS  
Keila Fontinele Passos  
Escritoriente Autorizada  
Buriti dos Montes - PI

CONSULTE O SELO DIGITAL

AUTÊNTICO A PRESENTE FOTOCÓPIA QUE É REPRODUÇÃO FIEL DO ORIGINAL, E DOU FE. EM TEST. DA VERDADE.  
Teresina - PI, 08/02/2023.  
SELO: #EK8923-T732 - www.tjpi.jus.br/portalextra

KEILA FONTINELE PASSOS - Escritoriente Autorizada  
E.M.O. 1.3.03 T.J. 0.61 FMM/PI: 0.24 Selo: 0.26 Total: 4.14 - OP: 131  
PREGAO ELETRONICO 022/2022 - PREF DE BUR DOS MONTES

EM BRANCO



# PREFEITURA MUNICIPAL DE BURITI DOS MONTES

**Um novo tempo, Uma nova história.**

CNPJ: 41.522.251/0001-13 - Fone: (086) 3248-1191 / 1193 - Fax: (086) 3248-1259

Site: [www.buritidosmontes.pi.gov.br](http://www.buritidosmontes.pi.gov.br)

Montes, oriundos: FPM, Conta Movimento, ICMS, FMS, FNS e outras receitas tributárias.

## CLÁUSULA SÉTIMA - DO REGIME DE EXECUÇÃO

O produto objeto deste Contrato será fornecido pela CONTRATADA, sob o regime de execução indireta conforme indicado nas Ordens de Fornecimento, sem nenhuma despesa adicional além do valor adjudicado constante do Termo de Adjudicação.

## CLÁUSULA OITAVA - DA VIGÊNCIA CONTRATUAL

O presente Contrato terá vigência de 12 (doze) meses com início na data de sua assinatura, prorrogáveis nos termos do Art 57 da Lei nº 8666/93.

## CLÁUSULA NONA - DO ACRÉSCIMO OU SUPRESSÃO

A CONTRATANTE reserva para si o direito de aumentar ou reduzir os quantitativos dos Medicamentos e matérias em até 25% (vinte e cinco por cento) do valor atualizado do contrato, previstos no parágrafo 1º, do art. 65, da Lei nº 8.666/93, sem que dessa decisão caiba, à licitante, direito a qualquer indenização.

## CLÁUSULA DÉCIMA - DAS OBRIGAÇÕES DAS PARTES

### **B. - Compete à CONTRATADA:**

- Cumprir fielmente as obrigações contratuais, de forma que os fornecimentos sejam realizados com esmero e perfeição;
- Fornecer os produtos, conforme as necessidades e com a apresentação da solicitação que identifique o produto solicitado e quantidade de itens a serem fornecidos;
- Ser responsável pelos danos causados a Administração Municipal e a terceiros, decorrentes de sua culpa ou dolo quando da entrega dos produtos, não excluindo ou reduzindo essa responsabilidade ou acompanhamento pelo contratante;
- Cumprir as obrigações financeiras e fiscais decorrentes da execução do presente Contrato e quaisquer outras relativas ao objeto;
- Assinar o contrato no prazo máximo de 05 (cinco) dias contado da convocação;
- A contratada deverá entregar os produtos de acordo com as especificações e quantidades contidas no termo de referência.
- Manter durante a vigência deste contrato, todas as condições de **habilitação e qualificação**, obtidas no processo licitatório;

Complexo Administrativo Prefeito Francisco Soares Monte

Rua José Alves, 211 - Centro - CEP: 64.345-000

Buriti dos Montes - Piauí

CARTÓRIO 3º OFÍCIO DE NOTAS  
CONSULTE O SELO

DIGITAL

3º OFÍCIO DE NOTAS  
Kellia Fontinele Passos  
Escritor Autorizada  
Teresina - PI

AUTENTICO A PRESENTE FOTOCOPIA QUE É REPRODUÇÃO FIEL DO ORIGINAL. E DOU FE. EM TEST. DA VERDADE.  
Teresina-PI, 08/02/2023.  
SELO: 4EK89924-FOOT - www.tjpi.jus.br/portalexta  
Kellia Fontinele Passos  
KELLIA FONTINELE PASSOS-Escritor Autorizada  
Eml:1.3.03 TJ:0.61 FMMP/PI:0.24 Selo:0.26 Total:4.14 - OP:131  
PREGAO ELETRONICO 022/2022-PREF DE BUR DOS MONTES

3º OFÍCIO DE NOTAS

EM BRANCO

TERESINA CARTÓRIO 3º OFÍCIO DE NOTAS



# PREFEITURA MUNICIPAL DE BURITI DOS MONTES

**Um novo tempo, Uma nova história.**

CNPJ: 41.522.251/0001-13 – Fone: (086) 3248-1191 / 1193 – Fax: (086) 3248-1259

Site: [www.buritidosmontes.pi.gov.br](http://www.buritidosmontes.pi.gov.br)

- h. Não transferir no todo ou em parte a execução do Contrato, sem prévia anuência da CONTRATANTE;
- i. Atender ao contratante em caso de solicitação extra, com a máxima presteza;
- j. Efetuar o controle do fornecimento por meio de formulário específico, no qual deverá conter o visto do responsável pelo recebimento dos produtos;
- k. Acatar e atender as reclamações quanto às especificações, qualidade e quantidade dos produtos, substituindo ou repondo, imediatamente, o que não atenda às exigências deste Contrato, e cumprimento dos prazos, previamente estabelecidos;

## CLÁUSULA DÉCIMA PRIMEIRA - DA RESCISÃO

À Prefeitura de Buriti dos Montes fica reservado o direito de rescindir, unilateralmente, o presente Contrato, independente de interpelação judicial, se a contratada:

- a) Descumprir as cláusulas contratuais;
- b) Executar o Contrato com irregularidade;
- c) Atrasar, sem justificativa prévia, o fornecimento dos produtos ou paralisar a sua execução;
- d) Ceder ou transferir, no todo ou em parte, as obrigações pelo cumprimento deste Contrato;
- e) Tiver falência ou concordata decretada, ainda que preventiva, ou a entrada em processo de recuperação judicial ou extra-judicial;
- f) Por superveniente incapacidade técnica.
- g) For dissolvida a empresa.

§ 1º - No caso de rescisão por inadimplência da contratada será aplicada a multa de 5% (cinco por cento) do valor total do Contrato.

§ 2º - No caso de rescisão do presente Contrato, a CONTRATADA receberá somente o valor correspondente aos produtos fornecidos, deduzido o valor de multa contratual prevista na cláusula anterior.

## CLÁUSULA DÉCIMA SEGUNDA - DAS PENALIDADES

- a) - Pelo atraso injustificado na execução do Contrato, fica sujeita a CONTRATADA à multa de mora de 2,0% ao dia, sobre o valor total da proposta, não ultrapassando a 20% (vinte por cento).

Complexo Administrativo Prefeito Francisco Soares Monte  
Rua José Alves, 211 - Centro - CEP: 64.345-000  
Buriti dos Montes - Piauí

CONSULTE O SELO DIGITAL

3º OFÍCIO DE NOTAS  
Kely Fontinele Passos  
Escritório Autorizada

AUTENTICO A PRESENTE FOTOCÓPIA QUE É REPRODUÇÃO FIEL DO ORIGINAL. E DOU FE. EM TEST. DA VERDADE.  
Teresina - PI, 08/02/2023.  
SELO: KEK9995-7BKS - www.tjpi.jus.br/portalextra  
KELY FONTINELE PASSOS - Escritoriente Autorizada  
Eml: 3.03 TJ: 0.61 FMMP/PI: 0.24 Selo: 0.26 Total: 4.14 - OP: 13  
PREGAO ELETRONICO 022/2022-PREF DE BUR DOS MONTES

EM BRANCO



# PREFEITURA MUNICIPAL DE BURITI DOS MONTES

**Um novo tempo, Uma nova história.**

CNPJ: 41.522.251/0001-13 – Fone: (086) 3248-1191 / 1193 – Fax: (086) 3248-1259

Site: [www.buritidosmontes.pi.gov.br](http://www.buritidosmontes.pi.gov.br)

- b) - Pela inexecução total ou parcial do Contrato, pela CONTRATADA, poderá a CONTRATANTE, garantida a prévia defesa da CONTRATADA, aplicar as seguintes penalidades, sem exclusão das demais sanções previstas no art. 87, da Lei nº 8.666/93;
- b.1) Advertência;
- b.2) Multa equivalente a 5% (cinco por cento), sobre o valor do Contrato pela inexecução total, ou 5% (cinco por cento) sobre o valor remanescente do mesmo, no caso de inexecução parcial;
- c) Suspensão temporária do direito de participar em licitações e impedimento de contratar com a Administração Pública, por prazo não superior a 02 (dois) anos;
- d) Declaração de inidoneidade para licitar ou contratar com a Administração Pública enquanto perdurarem os motivos determinantes da punição ou até que seja promovida a reabilitação, perante a própria autoridade que aplicou a penalidade, que será concedida sempre que a CONTRATADA ressarcir a Administração pelos prejuízos resultantes e após decorrido o prazo da sanção aplicada com base no inciso anterior, ensejando ainda o respectivo cancelamento de sua inscrição no Cadastro de Fornecedores da Prefeitura de Buriti dos Montes;
- e) Rescisão contratual, conforme o previsto no art.77, da Lei nº 8.666/93 e suas alterações.

## CLÁUSULA DÉCIMA TERCEIRA - DA PUBLICAÇÃO

A CONTRATANTE, até o 5º (quinto) dia útil do mês subsequente à assinatura deste Contrato, providenciará a sua publicação, no Diário Oficial, visando garantir, eficácia do ato.

## CLÁUSULA DÉCIMA QUARTA - DO ACOMPANHAMENTO E DA FISCALIZAÇÃO:

1. Os produtos constantes neste contrato, serão fiscalizados por funcionário designado pelo o contratante, que terá autoridade para exercer em seu nome, toda e qualquer ação de orientação geral, controle e fiscalização da execução contratual.

### 2. À Fiscalização compete, entre outras atribuições:

a) Solicitar à Contratada e seus prepostos, ou obter da Administração, tempestivamente, todas as providências necessárias ao bom andamento da execução

Complexo Administrativo Prefeito Francisco Soares Monte  
Rua José Alves, 211 - Centro - CEP: 64.345-000  
Buriti dos Montes - Piauí

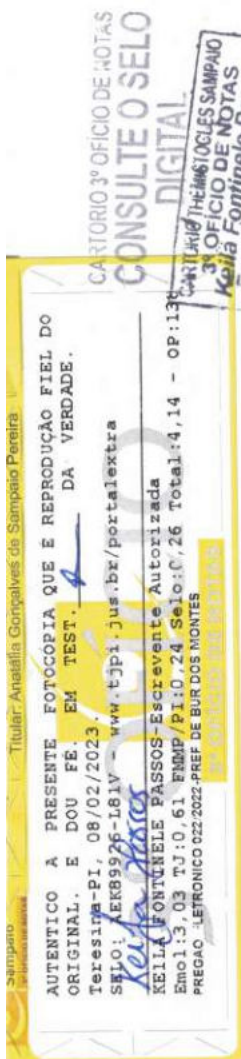

EM BRANCO





# PREFEITURA MUNICIPAL DE BURITI DOS MONTES

**Um novo tempo, Uma nova história.**

CNPJ: 41.522.251/0001-13 – Fone: (086) 3248-1191 / 1193 – Fax: (086) 3248-1259

Site: [www.buritidosmontes.pi.gov.br](http://www.buritidosmontes.pi.gov.br)

deste contrato;

- b) Anexar aos autos do processo correspondente, cópia dos documentos escritos que comprovem essas solicitações de providências;
- c) Verificar a conformidade da execução contratual com as normas especificadas e se os procedimentos são adequados para garantir a qualidade desejada dos produtos;
- d) Atestar o recebimento do objeto contratual, informar a coordenação de contratos e licitações desta secretaria qualquer erros, imperfeições ou em desacordo com as especificações que forem verificadas na execução deste contrato para que a contratada seja acionado juridicamente;
- e) Acompanhar os prazos de execução e vigência do contrato, verificando se há interesse de renovação deste, informando a Assessoria Jurídica da Prefeitura de Buriti dos Montes em prazo tempestivo.

**SUBCLÁUSULA:** A ação da Fiscalização não exonera a Contratada de suas responsabilidades contratuais.

## CLÁUSULA DÉCIMA QUINTA - DA VINCULAÇÃO

Integram o presente Contrato, e a ele são remissivos, o EDITAL e seus Anexos, as Proposta(s) de Preços e seus Anexos, apresentados pela CONTRATADA, à Lei Nº 8.666/93 e suas alterações posteriores.

## CLÁUSULA DÉCIMA SEXTA - DOS CASOS OMISSOS

Os casos omissos serão submetidos a parecer do Órgão Jurídico da Prefeitura de Buriti dos Montes, e resolvidos de conformidade com o preceituado na Lei nº 8.666/93, suas alterações posteriores e demais legislação vigente.

## CLÁUSULA DÉCIMA SÉTIMA - DO FORO

As partes contratantes escolhem e elegem, de suas livres e espontâneas vontades, com renúncia a qualquer outro, por mais especial e privilegiado que possa ser, para cada uma delas, o foro da Comarca de Castelo do Piauí, para nele discutirem e dirimirem quaisquer dúvidas ou pendências, porventura surgidas, originárias deste Contrato, desde que não possam ser solucionadas prévia e amigavelmente por elas próprias.

E, por estarem de acordo, as partes por seus legítimos representantes já indicados,

Complexo Administrativo Prefeito Francisco Soares Monte

Rua José Alves, 211 - Centro - CEP: 64.345-000

Buriti dos Montes - Piauí

Cartório 3º Ofício de Notas  
CONSULTE O SELO DIGITAL

Cartório Theunilocles Sampaio  
3º Ofício de Notas  
Keilla Fontinele Passos  
Esc. 11.000.000

Autentico a presente fotocópia que é reprodução fiel do original, e dou fé. EM TEST. DA VERDADE.  
Teresina-PI, 08/02/2023.  
Selo: AEB9947-51LT - www.tjpi.jus.br/portalextra

KEILLA FONTINELE PASSOS - Escrevente Autorizada  
Eml: 1,3, 03 TJ: 0,61 FMMP/PI: 0,24 Selo: 0,26 Total: 4,14 - OP: 13H  
PREGAO ELETRONICO 022-2022 - PREF. DE BURITI DOS MONTES

SELO DIGITAL

Titular: Anistaffia Gonçalves de Sampaio Pereira

EM BRANCO



# PREFEITURA MUNICIPAL DE BURITI DOS MONTES

**Um novo tempo, Uma nova história.**

CNPJ: 41.522.251/0001-13 - Fone: (086) 3248-1191 / 1193 - Fax: (086) 3248-1259

Site: [www.buritidosmontes.pi.gov.br](http://www.buritidosmontes.pi.gov.br)

rubricam e assinam o presente instrumento contratual, em 03 (três) vias de igual teor e forma, para que possa produzir seus jurídicos e legais efeitos.

Buriti dos Montes (PI), 26 de setembro de 2022.

**MUNICÍPIO DE BURITI DOS MONTES-PI**  
JOSÉ OLAVO MARINHO DE LÓGLA JUNIOR- Prefeito Municipal

**PRIME DISTRIBUIDORA DE MEDICAMENTOS E INSUMOS HOSPITALARES LTDA**  
CNPJ nº 42.247.960/0001-09

TESTEMUNHAS:

\_\_\_\_\_  
CPF:

\_\_\_\_\_  
CPF:

  
PRIME DISTRIBUIDORA  
Luciano Teixeira Soares  
Sócio Administrador  
RG: 995.028 SSP-PI  
CPF: 395.079.553-72

Cartório  
Themistocles  
Sampaio  
Rua Lindero Roguira, 1223 - Centro - CEP: 64090-290 - Teresina-PI - Fone: (86) 3221-8011 - E-mail: atendimento@cartoriosampaio.com.br

TERESINA CARTÓRIO 3º OFÍCIO DE NOTAS  
Titular: Anália Gonçalves de Sampaio Pereira

AUTENTICO A PRESENTE FOTOCOPIA QUE É REPRODUÇÃO FIEL DO ORIGINAL. E DOU FE. EM TEST. Keila Fontinele Passos DA VERDADE.  
Teresina-PI, 08/02/2023.  
SELO: AER89978-37DA - [www.tjpi.jus.br/portalextra](http://www.tjpi.jus.br/portalextra)  
Keila Fontinele Passos  
KEILA FONTINELE PASSOS-Escritora Autorizada  
Em1:3,03 TJ:0,61 FMMP/PI:0,24 Selo:0,26 Total:4,14 - OP:138  
PREGAO ELETRONICO 022/2022-PREF DE BUR DOS MONTES

CARTÓRIO 3º OFÍCIO DE NOTAS  
CONSULTE O SELO  
DIGITAL

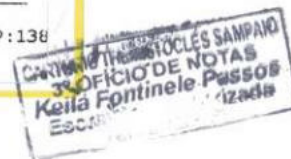



# PREFEITURA MUNICIPAL DE BURITI DOS MONTES

**Um novo tempo, Uma nova história.**

CNPJ: 41.522.251/0001-13 - Fone: (086) 3248-1191 / 1193 - Fax: (086) 3248-1259

Site: [www.buritidosmontes.pi.gov.br](http://www.buritidosmontes.pi.gov.br)

## ORDEM DE FORNECIMENTO

Autorizo a **PRIME DISTRIBUIDORA DE MEDICAMENTOS E INSUMOS HOSPITALARES LTDA**, CNPJ nº 42.247.960/0001-09 com sede a Rua Paulo Carneiro da Cunha, nº2100, bairro Tancredo Neves, CEP: 64076-030, na Cidade de Teresina-PI, contratado através do Processo Administrativo nº 044/2022 na modalidade PREGÃO ELETRÔNICO nº 022/2022, iniciar o fornecimento dos itens adjudicados, de acordo com os valores ofertados na licitação.

Buriti dos Montes/PI, 26 de setembro de 2022.

  
José Olavo Maranhão de Loiola Junior  
Prefeito Municipal

Recebi a presente autorização em 28/09/2022

Assinatura do Representante da Empresa

  
PRIME DISTRIBUIDORA  
Luciano Teixeira Soares  
Sócio Administrador  
RG: 995.028 SSP-PI  
CPF: 395.079.553-72

Cartório  
Themistocles  
Sampaio  
3º OFÍCIO DE NOTAS

TERESINA CARTÓRIO 3º OFÍCIO DE NOTAS  
Rua Lizandro Nogueira, 1223 - Centro - CEP: 64006-200 - Teresina-PI - Fone: (086) 3221-8811 - E-mail: atendimento@cartoriosampaio.com.br  
Titular: Anátalia Gonçalves de Sampaio Pereira

AUTENTICO A PRESENTE FOTOCÓPIA QUE É REPRODUÇÃO FIEL DO ORIGINAL. E DOU FE. EM TEST. DA VERDADE.  
Teresina-PI, 08/02/2023.  
SELO: AER89929-FGET - [www.tjpi.jus.br/portalextra](http://www.tjpi.jus.br/portalextra)  
*Keila Fontinele Passos*  
KEILA FONTINELE PASSOS-Escritora Autorizada  
Emel:3,03 TJ:0,61 FMMP/PI:0,24 Selo:0,26 Total:4,14 - OP:13  
PREGAO ELETRONIC 022/2022-PREF DE BUR DOS MONTES  
3º OFÍCIO DE NOTAS

CARTÓRIO 3º OFÍCIO DE NOTAS  
CONSULTE O SELO  
DIGITAL

CARTÓRIO 3º OFÍCIO DE NOTAS  
Themistocles Sampaio  
3º OFÍCIO DE NOTAS  
Keila Fontinele Passos  
Escritora Autorizada  
Teresina - PI

Complexo Administrativo Prefeito Francisco Soares Monte  
Rua José Alves, 211 - Centro - CEP: 64.345-000  
Buriti dos Montes - Piauí

Recebemos de PRIME DISTRIBUIDORA DE MEDICAMENTOS E IN os produtos e/ou serviços constantes da Nota Fiscal Eletrônica indicada ao lado. Destinatário: MUNICIPIO DE BURITI DOS MONTES - 00000029 - R JOSE ALVES SN, 0 - CENTRO - BURITI DOS MONTES - PI. Emissão: 02/06/2022 11:43:56 Valor Total: R\$ 42.000,97		<b>NF-e</b> <b>Nº 000.000.069</b> <b>Série 001</b>
DATA DO RECEBIMENTO	IDENTIFICAÇÃO E ASSINATURA DO RECEBEDOR	

<b>PRIME DISTRIBUIDORA DE MEDICAMENTOS E IN</b>  RUA PAULO CARNEIRO DA CUNHA, 2100 - TANCREDO NEVES - TERESINA - PI - CEP: 64076-030 Fone: (86)99948-7212	<b>DANFE</b> Documento Auxiliar da Nota Fiscal Eletrônica  0 - ENTRADA 1 - SAÍDA <span style="border: 1px solid black; padding: 2px;">1</span>  <b>Nº 000.000.069</b> <b>Série 001</b> <b>Folha 1/2</b>	 <b>2222 0642 2479 6000 0109 5500 1000 0000 6910 0000 0705</b>  CHAVE DE ACESSO <b>22220009688618 02/06/2022 11:43:50</b>  Consulta de autenticidade no portal da NF-e <a href="http://www.nfe.fazenda.gov.br/portal">www.nfe.fazenda.gov.br/portal</a> ou no site da SEFAZ Autenticadora
NATUREZA DA OPERAÇÃO <b>VENDA DE MERCADORIA ADQUIRIDA OU RECEBIDA DE TERCE</b>		PROTOCOLO DE AUTORIZAÇÃO DE USO <b>322220009688618 02/06/2022 11:43:50</b>
INSCRIÇÃO ESTADUAL <b>196928338</b>	INSCRIÇÃO ESTADUAL DO SUBSTITUTO TRIBUTÁRIO	CNPJ <b>42.247.960/0001-09</b>

<b>DESTINATÁRIO / REMETENTE</b>		CNPJ / CPF <b>41.522.251/0001-13</b>	DATA DA EMISSÃO <b>02/06/2022</b>
NOME / RAZÃO SOCIAL <b>MUNICIPIO DE BURITI DOS MONTES - 00000029</b>		BAIRRO / DISTRITO <b>CENTRO</b>	CEP <b>64345-000</b>
ENDEREÇO <b>R JOSE ALVES SN, 0</b>		TELEFONE / FAX <b>(86)3248-1191</b>	DATA DA SAÍDA <b>02/06/2022</b>
MUNICIPIO <b>BURITI DOS MONTES</b>	UF <b>PI</b>	INSCRIÇÃO ESTADUAL	HORA DA SAÍDA

<b>DUPLICATAS</b>
Número <b>001</b>
Vencimento <b>02/07/2022</b>
Valor R\$ <b>42.000,97</b>

BASE DE CÁLCULO DO ICMS <b>0,00</b>	VALOR DO ICMS <b>0,00</b>	VALOR DO FCP <b>0,00</b>	BASE DE CÁLCULO DO ICMS SUBSTIT. <b>0,00</b>	VALOR DO ICMS SUBSTITUIÇÃO <b>0,00</b>	VALOR DO FCP SUBSTITUIÇÃO <b>0,00</b>	VALOR TOTAL DOS PRODUTOS <b>42.000,97</b>
VALOR DO FRETE <b>0,00</b>	VALOR DO SEGURO <b>0,00</b>	DESCONTO <b>0,00</b>	OUTRAS DESPESAS ACESSÓRIAS <b>0,00</b>	VALOR DO IPI <b>0,00</b>	VALOR TOTAL DA NOTA <b>42.000,97</b>	

<b>TRANSPORTADOR / VOLUMES TRANSPORTADOS</b>		FRETE POR CONTA <b>0 - REMETENTE</b>	CÓDIGO ANTT	PLACA DO VEÍCULO	UF	CNPJ / CPF	
NOME / RAZÃO SOCIAL		MUNICIPIO		UF	INSCRIÇÃO ESTADUAL		
ENDEREÇO	QUANTIDADE		ESPECIE	MARCA	NUMERAÇÃO	PESO BRUTO <b>0,00</b>	PESO LÍQUIDO <b>0,00</b>

<b>DADOS DOS PRODUTOS / SERVIÇOS</b>																
CÓDIGO PRODUTO	DESCRIÇÃO DO PRODUTO / SERVIÇO	NCM/SH	ESCR_CS	CFOP	UNID.	QUANTIDADE	VALOR UNITÁRIO	VALOR DESCONTO	VALOR TOTAL	BASE DE CÁLC. ICMS	VALOR ICMS	VALOR FCP	VALOR IPI	ALÍQUOTA %		
00506	ATADURA CREPON 10CMX3M 9F C/12 Val Aprox Tributos: 105,78 (30,45%)	30059090	0102	5102	DZ	30,00	11,58	0,00	347,40	0,00	0,00	0,00	0,00	0,00	0,00	
00507	ATADURA CREPON 12CMX3M 9F Val Aprox Tributos: 106,19 (30,45%)	30059090	0102	5102	DZ	25,00	13,95	0,00	348,75	0,00	0,00	0,00	0,00	0,00	0,00	
00508	AVENTAL DESC MANGA CURTA PCT/10 Val Aprox Tributos: 368,03 (21,20%)	63079010	0102	5102	PCT	70,00	24,80	0,00	1.736,00	0,00	0,00	0,00	0,00	0,00	0,00	
00509	COMPRESSA DE GAZE EM ROLO 91CMX91CM 9F QUEIJO Val Aprox Tributos: 509,73 (30,45%)	30059090	0102	5102	RLO	60,00	27,90	0,00	1.674,00	0,00	0,00	0,00	0,00	0,00	0,00	
00491	COMPRESSA DE GAZE 7,5X7,5 13F PCT/500 Val Aprox Tributos: 434,22 (30,45%)	30059090	0102	5102	PCT	100,00	14,26	0,00	1.426,00	0,00	0,00	0,00	0,00	0,00	0,00	
00395	GAZE 7,5X7,5 09FIOS PCT/500 Marca: MEGATEX Val Aprox Tributos: 283,19 (30,45%)	30059090	0102	5102	PCT	75,00	12,40	0,00	930,00	0,00	0,00	0,00	0,00	0,00	0,00	
00392	TIRAS DE GLICEMIA CX/50 ON CALL PLUS Marca: ON CALL PLUS	54022010	0102	5102	CX	40,00	49,60	0,00	1.984,00	0,00	0,00	0,00	0,00	0,00	0,00	
00492	LENCIL 70CMX50M NATURAL Val Aprox Tributos: 121,78 (28,06%)	48030090	0102	5102	RLO	40,00	10,85	0,00	434,00	0,00	0,00	0,00	0,00	0,00	0,00	
00510	LENCIL 50CMX50M NATURAL Val Aprox Tributos: 137,00 (28,06%)	48030090	0102	5102	RLO	35,00	13,95	0,00	488,25	0,00	0,00	0,00	0,00	0,00	0,00	
00226	LUVA PROCEDIMENTO G C/PO CX/100 Marca: OLIMED Val Aprox Tributos: 496,08 (21,20%)	40151900	0102	5102	CX	90,00	26,00	0,00	2.340,00	0,00	0,00	0,00	0,00	0,00	0,00	

INSCRIÇÃO MUNICIPAL	VALOR TOTAL DOS SERVIÇOS <b>0,00</b>	BASE DE CÁLCULO DO ISSQN <b>0,00</b>	VALOR TOTAL DO ISSQN <b>0,00</b>
---------------------	-----------------------------------------	-----------------------------------------	-------------------------------------

<b>DADOS ADICIONAIS</b>	RESERVADO AO FISCO
INFORMAÇÕES COMPLEMENTARES Fecop: 0.00 DOCUMENTO EMITIDO POR ME OU EPP OPTANTE PELO SIMPLES NACIONAL DADOS BANCARIOS AGENCIA:1637-3 CONTA CORRENTE:76491-4 BANCO DO BRASIL Val. Aprox Tributos 10.715,25 (25,51%) Fonte: IBPT Informações Adicionais de Interesse do Fisco: DOCUMENTO EMITIDO POR EMPRESA DE PEQUENO PORTE OPTANTE PELO SIMPLES NACIONAL E NAO GERA DIREITO A CREDITO DE ICMS E DE IPI, CONFORME RESOLUCAO CGSN 10/2007.	
TEXTO	

**PRIME DISTRIBUIDORA DE  
MEDICAMENTOS E IN**

RUA PAULO CARNEIRO DA CUNHA, 2100 - TANCREDO  
NEVES - TERESINA - PI - CEP: 64076-030  
Fone: (86)99948-7212

**DANFE**

Documento Auxiliar da  
Nota Fiscal Eletrônica

0 - ENTRADA  
1 - SAÍDA

1

Nº 000.000.069

Série 001  
Folha 2/2

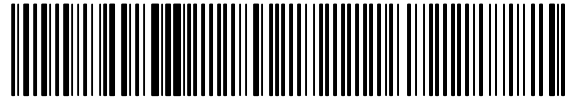

CHAVE DE ACESSO

2222 0642 2479 6000 0109 5500 1000 0000 6910 0000 0705

Consulta de autenticidade no portal da NF-e  
www.nfe.fazenda.gov.br/portal ou no site da SEFAZ Autenticadora

NATUREZA DA OPERAÇÃO

VENDA DE MERCADORIA ADQUIRIDA OU RECEBIDA DE TERCE

PROTOCOLO DE AUTORIZAÇÃO DE USO

322220009688618 02/06/2022 11:43:50

INSCRIÇÃO ESTADUAL

196928338

INSCRIÇÃO ESTADUAL DO SUBSTITUTO TRIBUTÁRIO

CNPJ

42.247.960/0001-09

00372	LUVA PROCEDIMENTO TAM M CX/100 Marca: ABL PREMIUM Val Aprox Tributos: 814,08 (21,20%)	40151900	0102	5102	CX	120,00	32,00	0,00	3.840,00	0,00	0,00	0,00	0,00	0,00	0,00	0,00
00373	LUVA PROCEDIMENTO TAM P CX/100 Marca: ABL PREMIUM Val Aprox Tributos: 746,24 (21,20%)	40151900	0102	5102	CX	110,00	32,00	0,00	3.520,00	0,00	0,00	0,00	0,00	0,00	0,00	0,00
00270	MASCARA DESC TRIPLA C/ELASTICO CX/50 Marca: BESTFABRIL Val Aprox Tributos: 188,47 (21,20%)	63079010	0102	5102	CX	70,00	12,70	0,00	889,00	0,00	0,00	0,00	0,00	0,00	0,00	0,00
00084	MASCARA KN95/PFF2 Marca: MULTILASER Val Aprox Tributos: 181,99 (21,20%)	63079010	0102	5102	UND	502,00	1,71	0,00	858,42	0,00	0,00	0,00	0,00	0,00	0,00	0,00
00216	PROPE DESC BRANCO PCT/100(ANADONA) Marca: ANADONA Val Aprox Tributos: 353,52 (30,45%)	62101000	0102	5102	PCT	90,00	12,90	0,00	1.161,00	0,00	0,00	0,00	0,00	0,00	0,00	0,00
00043	SACO INF. HOSP. 50L X 3.0 PCT C/100 UND Val Aprox Tributos: 812,80 (40,18%)	39232190	0102	5102	PCT	30,00	67,43	0,00	2.022,90	0,00	0,00	0,00	0,00	0,00	0,00	0,00
00511	SACO INFECTANTE 100LT PCT/100 Val Aprox Tributos: 1.045,08 (29,03%)	39232190	0102	5102	PCT	30,00	120,00	0,00	3.600,00	0,00	0,00	0,00	0,00	0,00	0,00	0,00
00203	TOUCA SANFONADA DESC BRANCA PCT/100 Marca: PREVEMAX Val Aprox Tributos: 545,82 (30,45%)	65050090	0102	5102	PCT	150,00	11,95	0,00	1.792,50	0,00	0,00	0,00	0,00	0,00	0,00	0,00
00512	LAMINA P/BISTURI N.11 CX/100 Val Aprox Tributos: 120,00 (25,64%)	90189029	0102	5102	CX	15,00	31,20	0,00	468,00	0,00	0,00	0,00	0,00	0,00	0,00	0,00
00513	LAMINA P/BISTURI N.12 CX/100 Val Aprox Tributos: 103,33 (25,64%)	90189029	0102	5102	CX	10,00	40,30	0,00	403,00	0,00	0,00	0,00	0,00	0,00	0,00	0,00
00514	LAMINA P/BISTURI N.15 CX/100 Val Aprox Tributos: 154,99 (25,64%)	90189029	0102	5102	CX	15,00	40,30	0,00	604,50	0,00	0,00	0,00	0,00	0,00	0,00	0,00
00459	LUVA CIRURGICA 7,0 PAR Marca: LEMGRUBER Val Aprox Tributos: 118,30 (21,20%)	40151900	0102	5102	PAR	300,00	1,86	0,00	558,00	0,00	0,00	0,00	0,00	0,00	0,00	0,00
00515	LUVA CIRURGICA 7,5 PAR Marca: LEMGRUBER Val Aprox Tributos: 138,01 (21,20%)	40151900	0102	5102	PAR	350,00	1,86	0,00	651,00	0,00	0,00	0,00	0,00	0,00	0,00	0,00
00516	LUVA CIRURGICA 8,0 PAR Val Aprox Tributos: 157,73 (21,20%)	40151900	0102	5102	PAR	400,00	1,86	0,00	744,00	0,00	0,00	0,00	0,00	0,00	0,00	0,00
00517	CATGUT SIMPLES 4.0 C/AG CX/24 Val Aprox Tributos: 457,67 (25,64%)	90183220	0102	5102	CX	15,00	119,00	0,00	1.785,00	0,00	0,00	0,00	0,00	0,00	0,00	0,00
00495	CATGUT SIMPLES 5.0 C/AG CX/24 Val Aprox Tributos: 244,09 (25,64%)	90183220	0102	5102	CX	8,00	119,00	0,00	952,00	0,00	0,00	0,00	0,00	0,00	0,00	0,00
00405	COLETOR PERFURO CORTANTE 13,0 LTS Marca: GRANDEDESC Val Aprox Tributos: 184,70 (33,03%)	48191000	0102	5102	UND	80,00	6,99	0,00	559,20	0,00	0,00	0,00	0,00	0,00	0,00	0,00
00406	COLETOR PERFURO CORTANTE 20,0 LTS Marca: GRANDEDESC Val Aprox Tributos: 285,21 (33,03%)	48191000	0102	5102	UND	110,00	7,85	0,00	863,50	0,00	0,00	0,00	0,00	0,00	0,00	0,00
00407	COLETOR PERFURO CORTANTE 7,0 LTS Marca: GRANDEDESC Val Aprox Tributos: 91,16 (33,03%)	48191000	0102	5102	UND	60,00	4,60	0,00	276,00	0,00	0,00	0,00	0,00	0,00	0,00	0,00
00085	TERMOMETRO INFRAVERMELHO SEM CONTATO Marca: MULTILASER Val Aprox Tributos: 129,18 (29,03%)	90251990	0102	5102	UND	5,00	89,00	0,00	445,00	0,00	0,00	0,00	0,00	0,00	0,00	0,00
00454	ESPARADRAPO IMP.10CMX4,5M Marca: PROCITEX Val Aprox Tributos: 670,13 (30,45%)	30051030	0102	5102	UND	171,00	12,87	0,00	2.200,77	0,00	0,00	0,00	0,00	0,00	0,00	0,00
00317	COLETOR DE URINA SIST.FECH 2000ML EST FILTRO Marca: WILTEX Val Aprox Tributos: 64,93 (21,20%)	39269030	0102	5102	UND	62,00	4,94	0,00	306,28	0,00	0,00	0,00	0,00	0,00	0,00	0,00
00214	AVENTAL DESC M/LONGA SLIM BRANCO 20GR PCT/10 Marca: ANADONA Val Aprox Tributos: 545,82 (30,45%)	62101000	0102	5102	PCT	75,00	23,90	0,00	1.792,50	0,00	0,00	0,00	0,00	0,00	0,00	0,00

**CÁLCULO DO ISSQN**

INSCRIÇÃO MUNICIPAL	VALOR TOTAL DOS SERVIÇOS	BASE DE CÁLCULO DO ISSQN	VALOR TOTAL DO ISSQN
	0,00	0,00	0,00

**DADOS ADICIONAIS**

INFORMAÇÕES COMPLEMENTARES Fecop: 0.00 DOCUMENTO EMITIDO POR ME OU EPP OPTANTE PELO SIMPLES NACIONAL DADOS BANCARIOS AGENCIA:1637-3 CONTA CORRENTE:76491-4 BANCO DO BRASIL Val. Aprox Tributos 10.715,25 (25,51%) Fonte: IBPT Informacoes Adicionais de Interesse do Fisco: DOCUMENTO EMITIDO POR EMPRESA DE PEQUENO PORTE OPTANTE PELO SIMPLES NACIONAL E NAO GERA DIREITO A CREDITO DE ICMS E DE IPI, CONFORME RESOLUCAO CGSN 10/2007.	RESERVADO AO FISCO
TEXTO	

Recebemos de PRIME DISTRIBUIDORA DE MEDICAMENTOS E IN os produtos e/ou serviços constantes da Nota Fiscal Eletrônica indicada ao lado. Destinatário: MUNICIPIO DE BURITI DOS MONTES - 00000029 - R JOSE ALVES SN, 0 - CENTRO - BURITI DOS MONTES - PI. Emissão: 09/06/2022 10:04:44 Valor Total: R\$ 9.578,92		<b>NF-e</b> <b>Nº 000.000.071</b> <b>Série 001</b>
DATA DO RECEBIMENTO	IDENTIFICAÇÃO E ASSINATURA DO RECEBEDOR	

<b>PRIME DISTRIBUIDORA DE MEDICAMENTOS E IN</b>  RUA PAULO CARNEIRO DA CUNHA, 2100 - TANCREDO NEVES - TERESINA - PI - CEP: 64076-030 Fone: (86)99948-7212	<b>DANFE</b> Documento Auxiliar da Nota Fiscal Eletrônica  0 - ENTRADA 1 - SAÍDA <b>1</b>  <b>Nº 000.000.071</b> <b>Série 001</b> <b>Folha 1/2</b>	 <b>2222 0642 2479 6000 0109 5500 1000 0000 7110 0000 0720</b>  CHAVE DE ACESSO <b>2222 0642 2479 6000 0109 5500 1000 0000 7110 0000 0720</b>  Consulta de autenticidade no portal da NF-e <a href="http://www.nfe.fazenda.gov.br/portal">www.nfe.fazenda.gov.br/portal</a> ou no site da SEFAZ Autenticadora
NATUREZA DA OPERAÇÃO <b>VENDA DE MERCADORIA ADQUIRIDA OU RECEBIDA DE TERCE</b>		PROTOCOLO DE AUTORIZAÇÃO DE USO <b>322220010157158 09/06/2022 09:56:53</b>
INSCRIÇÃO ESTADUAL <b>196928338</b>	INSCRIÇÃO ESTADUAL DO SUBSTITUTO TRIBUTÁRIO	CNPJ <b>42.247.960/0001-09</b>

<b>DESTINATÁRIO / REMETENTE</b>		CNPJ / CPF	DATA DA EMISSÃO
NOME / RAZÃO SOCIAL <b>MUNICIPIO DE BURITI DOS MONTES - 00000029</b>		<b>41.522.251/0001-13</b>	<b>09/06/2022</b>
ENDEREÇO <b>R JOSE ALVES SN, 0</b>	BAIRRO / DISTRITO <b>CENTRO</b>	CEP <b>64345-000</b>	DATA DA SAÍDA <b>09/06/2022</b>
MUNICÍPIO <b>BURITI DOS MONTES</b>	UF <b>PI</b>	TELEFONE / FAX <b>(86)3248-1191</b>	INSCRIÇÃO ESTADUAL
			HORA DA SAÍDA

<b>DUPLICATAS</b>
Número <b>001</b>
Vencimento <b>09/07/2022</b>
Valor R\$ <b>9.578,92</b>

<b>CÁLCULO DO IMPOSTO</b>						
BASE DE CÁLCULO DO ICMS <b>0,00</b>	VALOR DO ICMS <b>0,00</b>	VALOR DO FCP <b>0,00</b>	BASE DE CÁLCULO DO ICMS SUBSTIT. <b>0,00</b>	VALOR DO ICMS SUBSTITUIÇÃO <b>0,00</b>	VALOR DO FCP SUBSTITUIÇÃO <b>0,00</b>	VALOR TOTAL DOS PRODUTOS <b>9.578,92</b>
VALOR DO FRETE <b>0,00</b>	VALOR DO SEGURO <b>0,00</b>	DESCONTO <b>0,00</b>	OUTRAS DESPESAS ACESSÓRIAS <b>0,00</b>	VALOR DO IPI <b>0,00</b>	VALOR TOTAL DA NOTA <b>9.578,92</b>	

<b>TRANSPORTADOR / VOLUMES TRANSPORTADOS</b>		FRETE POR CONTA <b>0 - REMETENTE</b>	CÓDIGO ANTT	PLACA DO VEÍCULO	UF	CNPJ / CPF	
NOME / RAZÃO SOCIAL		MUNICÍPIO		UF	INSCRIÇÃO ESTADUAL		
ENDEREÇO	QUANTIDADE		ESPECIE	MARCA	NUMERAÇÃO	PESO BRUTO <b>0,00</b>	PESO LÍQUIDO <b>0,00</b>

<b>DADOS DOS PRODUTOS / SERVIÇOS</b>																
CÓDIGO PRODUTO	DESCRIÇÃO DO PRODUTO / SERVIÇO	NCM/SH	ESCR_CS	CFOP	UNID.	QUANTIDADE	VALOR UNITÁRIO	VALOR DESCONTO	VALOR TOTAL	BASE DE CÁLC. ICMS	VALOR ICMS	VALOR FCP	VALOR IPI	ALÍQUOTA %		
00394	ALGODAO HIDROFILO ROLO 500G Marca: NEVOA Val Aprox Tributos: 109,53 (30,45%)	30051090	0102	5102	PCT	30,00	11,99	0,00	359,70	0,00	0,00	0,00	0,00	0,00	0,00	
00211	ALCOOL ETILICO 70% LT CX/12 Marca: ITAJA Val Aprox Tributos: 183,42 (21,20%)	38089419	0102	5102	UND	140,00	6,18	0,00	865,20	0,00	0,00	0,00	0,00	0,00	0,00	
00270	MASCARA DESC TRIPLA C/ELASTICO CX/50 Marca: BESTFABRIL Val Aprox Tributos: 201,93 (21,20%)	63079010	0102	5102	CX	75,00	12,70	0,00	952,50	0,00	0,00	0,00	0,00	0,00	0,00	
00526	ESPARADRAPO 10CMX4,5M ADPELE Marca: ADPELE Val Aprox Tributos: 242,97 (30,45%)	30051090	0102	5102	UND	62,00	12,87	0,00	797,94	0,00	0,00	0,00	0,00	0,00	0,00	
00215	TOUCA DESC SANFONADA BRANCA PCT/100(ANADONA) Marca: ANADONA Val Aprox Tributos: 145,55 (30,45%)	62101000	0102	5102	PCT	40,00	11,95	0,00	478,00	0,00	0,00	0,00	0,00	0,00	0,00	
00273	COMPRESSA DE GAZE 13F PCT/500 Marca: AMERICA MEDICA Val Aprox Tributos: 321,32 (30,45%)	30059090	0102	5102	PCT	74,00	14,26	0,00	1.055,24	0,00	0,00	0,00	0,00	0,00	0,00	
00528	PVPI TOPICO Marca: VIC PHARMA Val Aprox Tributos: 34,83 (30,45%)	30039099	0102	5102	LIT	4,00	28,60	0,00	114,40	0,00	0,00	0,00	0,00	0,00	0,00	

<b>CÁLCULO DO ISSQN</b>		INSCRIÇÃO MUNICIPAL	VALOR TOTAL DOS SERVIÇOS <b>0,00</b>	BASE DE CÁLCULO DO ISSQN <b>0,00</b>	VALOR TOTAL DO ISSQN <b>0,00</b>
-------------------------	--	---------------------	-----------------------------------------	-----------------------------------------	-------------------------------------

<b>DADOS ADICIONAIS</b>	RESERVADO AO FISCO
INFORMAÇÕES COMPLEMENTARES Fecop: 0.00 DOCUMENTO EMITIDO POR ME OU EPP OPTANTE PELO SIMPLES NACIONAL DADOS BANCARIOS AGENCIA:1637-3 CONTA CORRENTE:76491-4 BANCO DO BRASIL Val. Aprox Tributos 2.158,04 (22,53%) Fonte: IBPT Informacoes Adicionais de Interesse do Fisco: DOCUMENTO EMITIDO POR EMPRESA DE PEQUENO PORTE OPTANTE PELO SIMPLES NACIONAL E NAO GERA DIREITO A CREDITO DE ICMS E DE IPI, CONFORME RESOLUCAO CGSN 10/2007.	
TEXTO	

**PRIME DISTRIBUIDORA DE  
MEDICAMENTOS E IN**

RUA PAULO CARNEIRO DA CUNHA, 2100 - TANCREDO  
NEVES - TERESINA - PI - CEP: 64076-030  
Fone: (86)99948-7212

**DANFE**

Documento Auxiliar da  
Nota Fiscal Eletrônica

0 - ENTRADA  
1 - SAÍDA

**1**

**Nº 000.000.071**  
**Série 001**  
**Folha 2/2**



CHAVE DE ACESSO

**2222 0642 2479 6000 0109 5500 1000 0000 7110 0000 0720**

Consulta de autenticidade no portal da NF-e  
www.nfe.fazenda.gov.br/portal ou no site da SEFAZ Autenticadora

NATUREZA DA OPERAÇÃO

**VENDA DE MERCADORIA ADQUIRIDA OU RECEBIDA DE TERCE**

PROTOCOLO DE AUTORIZAÇÃO DE USO

**32220010157158 09/06/2022 09:56:53**

INSCRIÇÃO ESTADUAL

**196928338**

INSCRIÇÃO ESTADUAL DO SUBSTITUTO TRIBUTÁRIO

CNPJ

**42.247.960/0001-09**

Item	Descrição	Quantidade	Valor Unit.	Valor Total	ICMS	PIS	COFINS	Outros	Total	Valor Unit.	Valor Total	ICMS	PIS	COFINS	Outros	Total
00372	LUVA PROCEDIMENTO TAM M CX/100 Marca: ABL PREMIUM Val Aprox Tributos: 271,36 (21,20%)	40151900	0102	5102	CX	40,00	32,00	0,00	1.280,00	0,00	0,00	0,00	0,00	0,00	0,00	0,00
00403	SERINGA 3ML C/AG 25X07 LUER LOCK Marca: SR Val Aprox Tributos: 76,32 (21,20%)	90183119	0102	5102	UND	1.000,00	0,36	0,00	360,00	0,00	0,00	0,00	0,00	0,00	0,00	0,00
00463	SERINGA DESC 20ML C/AG 25X07 CX/250 Marca: SR Val Aprox Tributos: 127,20 (21,20%)	90183119	0102	5102	UND	1.000,00	0,60	0,00	600,00	0,00	0,00	0,00	0,00	0,00	0,00	0,00
00400	SERINGA DESC 1ML C/AG 13X00,45 LUER SLIP Marca: ABL Val Aprox Tributos: 37,10 (21,20%)	90183111	0102	5102	UND	500,00	0,35	0,00	175,00	0,00	0,00	0,00	0,00	0,00	0,00	0,00
00529	GEL PARA ULTRASSOM 05KG Marca: FORTSAN Val Aprox Tributos: 8,22 (21,21%)	30067000	0102	5102	UND	1,00	38,75	0,00	38,75	0,00	0,00	0,00	0,00	0,00	0,00	0,00
00216	PROPE DESC BRANCO PCT/100(ANADONA) Marca: ANADONA Val Aprox Tributos: 117,84 (30,45%)	62101000	0102	5102	PCT	30,00	12,90	0,00	387,00	0,00	0,00	0,00	0,00	0,00	0,00	0,00
00467	FITA ADESIVA AUTOCLAVE 19MMX30M Marca: POLI TAPE Val Aprox Tributos: 22,85 (28,05%)	48114110	0102	5102	RLO	15,00	5,43	0,00	81,45	0,00	0,00	0,00	0,00	0,00	0,00	0,00
00531	FIO MONONYLON 3.0 C/AG 3,0CM CX/24 Marca: TECHNOFIO Val Aprox Tributos: 57,51 (21,20%)	30061090	0102	5102	CX	5,00	54,25	0,00	271,25	0,00	0,00	0,00	0,00	0,00	0,00	0,00
00533	SCALP N.23 CX/100 Marca: WILTEX Val Aprox Tributos: 29,19 (21,20%)	90183929	0102	5102	UND	405,00	0,34	0,00	137,70	0,00	0,00	0,00	0,00	0,00	0,00	0,00
00536	ALMOTOLIA BICO RETO 500ML TRANSPARENTE Marca: J.PROLAB Val Aprox Tributos: 10,69 (21,19%)	39269040	0102	5102	UND	13,00	3,88	0,00	50,44	0,00	0,00	0,00	0,00	0,00	0,00	0,00
00392	TIRAS DE GLICEMIA CX/50 ON CALL PLUS Marca: ON CALL PLUS	54022010	0102	5102	CX	18,00	49,60	0,00	892,80	0,00	0,00	0,00	0,00	0,00	0,00	0,00
00453	EQUIPO MACROGOTAS C/INJ LATERAL FLEX Marca: ABL Val Aprox Tributos: 53,85 (21,20%)	90189010	0102	5102	UND	200,00	1,27	0,00	254,00	0,00	0,00	0,00	0,00	0,00	0,00	0,00
00510	LENCOL 50CMX50M NATURAL Val Aprox Tributos: 30,45 (28,06%)	48030090	0102	5102	RLO	10,00	10,85	0,00	108,50	0,00	0,00	0,00	0,00	0,00	0,00	0,00
00490	ATADURA CREPON 20CMX3M 9F C/12 Val Aprox Tributos: 75,91 (30,45%)	30059090	0102	5102	PCT	30,00	8,31	0,00	249,30	0,00	0,00	0,00	0,00	0,00	0,00	0,00
00393	GLICOSIMETRO(MEDIDOR DE GLICOSE) Marca: ON CALL PLUS	38221100	0102	5102	UND	1,00	69,75	0,00	69,75	0,00	0,00	0,00	0,00	0,00	0,00	0,00

**CÁLCULO DO ISSQN**

INSCRIÇÃO MUNICIPAL	VALOR TOTAL DOS SERVIÇOS	BASE DE CÁLCULO DO ISSQN	VALOR TOTAL DO ISSQN
	<b>0,00</b>	<b>0,00</b>	<b>0,00</b>

**DADOS ADICIONAIS**

INFORMAÇÕES COMPLEMENTARES	RESERVADO AO FISCO
Fecop: 0.00 DOCUMENTO EMITIDO POR ME OU EPP OPTANTE PELO SIMPLES NACIONAL DADOS BANCARIOS AGENCIA:1637-3 CONTA CORRENTE:76491-4 BANCO DO BRASIL Val. Aprox Tributos 2.158,04 (22,53%) Fonte: IBPT Informacoes Adicionais de Interesse do Fisco: DOCUMENTO EMITIDO POR EMPRESA DE PEQUENO PORTE OPTANTE PELO SIMPLES NACIONAL E NAO GERA DIREITO A CREDITO DE ICMS E DE IPI, CONFORME RESOLUCAO CGSN 10/2007.	
TEXTO	



Recebemos de PRIME DISTRIBUIDORA DE MEDICAMENTOS E IN os produtos e/ou serviços constantes da Nota Fiscal Eletrônica indicada ao lado.  
Destinatário: MUNICIPIO DE BURITI DOS MONTES - 00000029 - R JOSE ALVES SN, 0 - CENTRO - BURITI DOS MONTES - PI.  
Emissão: 23/06/2022 14:12:28 Valor Total: R\$ 4.523,82

**NF-e**  
**Nº 000.000.082**  
**Série 001**

DATA DO RECEBIMENTO IDENTIFICAÇÃO E ASSINATURA DO RECEBEDOR

**PRIME DISTRIBUIDORA DE  
MEDICAMENTOS E IN**

RUA PAULO CARNEIRO DA CUNHA, 2100 - TANCREDO  
NEVES - TERESINA - PI - CEP: 64076-030  
Fone: (86)99948-7212

**DANFE**

Documento Auxiliar da  
Nota Fiscal Eletrônica

0 - ENTRADA  
1 - SAÍDA

1

**Nº 000.000.082**  
**Série 001**  
**Folha 1/2**



CHAVE DE ACESSO

**2222 0642 2479 6000 0109 5500 1000 0000 8210 0000 0839**

Consulta de autenticidade no portal da NF-e  
www.nfe.fazenda.gov.br/portal ou no site da SEFAZ Autenticadora

PROTOCOLO DE AUTORIZAÇÃO DE USO

**32222001114641 23/06/2022 14:12:13**

NATUREZA DA OPERAÇÃO  
**VENDA DE MERCADORIA ADQUIRIDA OU RECEBIDA DE TERCE**

INSCRIÇÃO ESTADUAL  
**196928338**

INSCRIÇÃO ESTADUAL DO SUBSTITUTO TRIBUTÁRIO

CNPJ  
**42.247.960/0001-09**

**DESTINATÁRIO / REMETENTE**

NOME / RAZÃO SOCIAL <b>MUNICIPIO DE BURITI DOS MONTES - 00000029</b>		CNPJ / CPF <b>41.522.251/0001-13</b>	DATA DA EMISSÃO <b>23/06/2022</b>
ENDEREÇO <b>R JOSE ALVES SN, 0</b>	BAIRRO / DISTRITO <b>CENTRO</b>	CEP <b>64345-000</b>	DATA DA SAÍDA <b>23/06/2022</b>
MUNICÍPIO <b>BURITI DOS MONTES</b>	UF <b>PI</b>	TELEFONE / FAX <b>(86)3248-1191</b>	INSCRIÇÃO ESTADUAL
			HORA DA SAÍDA

**DUPLICATAS**

Número	001
Vencimento	23/07/2022
Valor R\$	4.523,82

**CÁLCULO DO IMPOSTO**

BASE DE CÁLCULO DO ICMS	VALOR DO ICMS	VALOR DO FCP	BASE DE CÁLCULO DO ICMS SUBSTIT.	VALOR DO ICMS SUBSTITUIÇÃO	VALOR DO FCP SUBSTITUIÇÃO	VALOR TOTAL DOS PRODUTOS
0,00	0,00	0,00	0,00	0,00	0,00	4.523,82
VALOR DO FRETE	VALOR DO SEGURO	DESCONTO	OUTRAS DESPESAS ACESSÓRIAS	VALOR DO IPI	VALOR TOTAL DA NOTA	
0,00	0,00	0,00	0,00	0,00	4.523,82	

**TRANSPORTADOR / VOLUMES TRANSPORTADOS**

NOME / RAZÃO SOCIAL		FRETE POR CONTA	CÓDIGO ANTT	PLACA DO VEÍCULO	UF	CNPJ / CPF
		<b>0 - REMETENTE</b>				
ENDEREÇO		MUNICÍPIO			UF	INSCRIÇÃO ESTADUAL
QUANTIDADE	ESPÉCIE	MARCA	NUMERAÇÃO	PESO BRUTO	PESO LÍQUIDO	
				0,00	0,00	

**DADOS DOS PRODUTOS / SERVIÇOS**

CÓDIGO PRODUTO	DESCRIÇÃO DO PRODUTO / SERVIÇO	NCM/SH	ESCR_CS	CFOP	UNID.	QUANTIDADE	VALOR UNITÁRIO	VALOR DESCONTO	VALOR TOTAL	BASE DE CÁLC. ICMS	VALOR ICMS	VALOR FCP	VALOR IPI	ALÍQUOTA %		
														ICMS	FCP	IPI
00452	ATADURA CREPON 20CMX1,20CM 3,0M 13F PCT/12 Marca: LUDAN YORK Val Aprox Tributos: 159,41 (30,45%)	30059090	0102	5102	PCT	63,00	8,31	0,00	523,53	0,00	0,00	0,00	0,00	0,00	0,00	0,00
00526	ESPARADRAPO 10CMX4,5M ADPELE Marca: ADPELE Val Aprox Tributos: 235,13 (30,45%)	30051090	0102	5102	UND	60,00	12,87	0,00	772,20	0,00	0,00	0,00	0,00	0,00	0,00	0,00
00392	TIRAS DE GLICEMIA CX/50 ON CALL PLUS Marca: ON CALL PLUS	54022010	0102	5102	CX	12,00	49,60	0,00	595,20	0,00	0,00	0,00	0,00	0,00	0,00	0,00
00226	LUVA PROCEDIMENTO G C/PO CX/100 Marca: OLIMED Val Aprox Tributos: 165,36 (21,20%)	40151900	0102	5102	CX	30,00	26,00	0,00	780,00	0,00	0,00	0,00	0,00	0,00	0,00	0,00
00270	MASCARA DESC TRIPLA C/ELASTICO CX/50 Marca: BESTFABRIL Val Aprox Tributos: 67,31 (21,20%)	63079010	0102	5102	CX	25,00	12,70	0,00	317,50	0,00	0,00	0,00	0,00	0,00	0,00	0,00
00372	LUVA PROCEDIMENTO TAM M CX/100 Marca: ABL PREMIUM Val Aprox Tributos: 237,44 (21,20%)	40151900	0102	5102	CX	35,00	32,00	0,00	1.120,00	0,00	0,00	0,00	0,00	0,00	0,00	0,00
00531	FIO MONONYLON 3.0 C/AG 3,0CM CX/24 Marca: TECHNOFIO Val Aprox Tributos: 46,00 (21,20%)	30061090	0102	5102	CX	4,00	54,25	0,00	217,00	0,00	0,00	0,00	0,00	0,00	0,00	0,00
00211	ALCOOL ETILICO 70% LT CX/12 Marca: ITAJA Val Aprox Tributos: 36,68 (21,20%)	38089419	0102	5102	UND	28,00	6,18	0,00	173,04	0,00	0,00	0,00	0,00	0,00	0,00	0,00

**CÁLCULO DO ISSQN**

INSCRIÇÃO MUNICIPAL	VALOR TOTAL DOS SERVIÇOS	BASE DE CÁLCULO DO ISSQN	VALOR TOTAL DO ISSQN
	0,00	0,00	0,00

**DADOS ADICIONAIS**

INFORMAÇÕES COMPLEMENTARES Fecop: 0.00 DOCUMENTO EMITIDO POR ME OU EPP OPTANTE PELO SIMPLES NACIONAL DADOS BANCÁRIOS AGENCIA:1637-3 CONTA CORRENTE:76491-4 BANCO DO BRASIL Val. Aprox Tributos 953,83 (21,08%) Fonte: IBPT Informações Adicionais de Interesse do Fisco: DOCUMENTO EMITIDO POR EMPRESA DE PEQUENO PORTE OPTANTE PELO SIMPLES NACIONAL E NAO GERA DIREITO A CREDITO DE ICMS E DE IPI, CONFORME RESOLUÇÃO CGSN 10/2007.	RESERVADO AO FISCO
TEXTO	

**PRIME DISTRIBUIDORA DE  
MEDICAMENTOS E IN**

RUA PAULO CARNEIRO DA CUNHA, 2100 - TANCREDO  
NEVES - TERESINA - PI - CEP: 64076-030  
Fone: (86)99948-7212

**DANFE**

Documento Auxiliar da  
Nota Fiscal Eletrônica

0 - ENTRADA  
1 - SAÍDA

1

**Nº 000.000.082**  
**Série 001**  
**Folha 2/2**



CHAVE DE ACESSO

**2222 0642 2479 6000 0109 5500 1000 0000 8210 0000 0839**

Consulta de autenticidade no portal da NF-e  
[www.nfe.fazenda.gov.br/portal](http://www.nfe.fazenda.gov.br/portal) ou no site da SEFAZ Autenticadora

NATUREZA DA OPERAÇÃO

**VENDA DE MERCADORIA ADQUIRIDA OU RECEBIDA DE TERCE**

PROTOCOLO DE AUTORIZAÇÃO DE USO

**322220011114641 23/06/2022 14:12:13**

INSCRIÇÃO ESTADUAL

**196928338**

INSCRIÇÃO ESTADUAL DO SUBSTITUTO TRIBUTÁRIO

CNPJ

**42.247.960/0001-09**

00397	AGULHA DESC 13X4,5 CX/100 Marca: ABL Val Aprox Tributos: 6,50 (25,64%)	90183219	0102	5102	UND	195,00	0,13	0,00	25,35	0,00	0,00	0,00	0,00	0,00	0,00	0,00
-------	------------------------------------------------------------------------------	----------	------	------	-----	--------	------	------	-------	------	------	------	------	------	------	------

**CÁLCULO DO ISSQN**

INSCRIÇÃO MUNICIPAL	VALOR TOTAL DOS SERVIÇOS	BASE DE CÁLCULO DO ISSQN	VALOR TOTAL DO ISSQN
	0,00	0,00	0,00

**DADOS ADICIONAIS**

<p>INFORMAÇÕES COMPLEMENTARES</p> <p>Fecop: 0.00</p> <p>DOCUMENTO EMITIDO POR ME OU EPP OPTANTE PELO SIMPLES NACIONAL</p> <p>DADOS BANCARIOS</p> <p>AGENCIA:1637-3</p> <p>CONTA CORRENTE:76491-4</p> <p>BANCO DO BRASIL</p> <p>Val. Aprox Tributos 953,83 (21,08%) Fonte: IBPT</p> <p>Infomacoes Adicionais de Interesse do Fisco: DOCUMENTO EMITIDO POR EMPRESA DE PEQUENO PORTE OPTANTE PELO SIMPLES NACIONAL E NAO GERA DIREITO A CREDITO DE ICMS E DE IPI, CONFORME RESOLUCAO CGSN 10/2007.</p> <p>TEXT0</p>	RESERVADO AO FISCO
------------------------------------------------------------------------------------------------------------------------------------------------------------------------------------------------------------------------------------------------------------------------------------------------------------------------------------------------------------------------------------------------------------------------------------------------------------------------------------------------------------------	--------------------

Recebemos de PRIME DISTRIBUIDORA DE MEDICAMENTOS E IN os produtos e/ou serviços constantes da Nota Fiscal Eletrônica indicada ao lado.  
Destinatário: MUNICIPIO DE BURITI DOS MONTES - 00000029 - R JOSE ALVES SN, 0 - CENTRO - BURITI DOS MONTES - PI.  
Emissão: 28/06/2022 14:26:19 Valor Total: R\$ 11.027,09

**NF-e**  
**Nº 000.000.087**  
**Série 001**

DATA DO RECEBIMENTO	IDENTIFICAÇÃO E ASSINATURA DO RECEBEDOR
---------------------	-----------------------------------------

<b>PRIME DISTRIBUIDORA DE MEDICAMENTOS E IN</b>  RUA PAULO CARNEIRO DA CUNHA, 2100 - TANCREDO NEVES - TERESINA - PI - CEP: 64076-030 Fone: (86)99948-7212	<b>DANFE</b> Documento Auxiliar da Nota Fiscal Eletrônica <b>0 - ENTRADA</b> <b>1 - SAÍDA</b> <span style="border: 1px solid black; padding: 2px;">1</span>	
	<b>Nº 000.000.087</b> <b>Série 001</b> <b>Folha 1/2</b>	CHAVE DE ACESSO <b>2222 0642 2479 6000 0109 5500 1000 0000 8710 0000 0886</b>
NATUREZA DA OPERAÇÃO <b>VENDA DE MERCADORIA ADQUIRIDA OU RECEBIDA DE TERCE</b>		PROTOCOLO DE AUTORIZAÇÃO DE USO <b>322220011416280 28/06/2022 14:26:11</b>
INSCRIÇÃO ESTADUAL <b>196928338</b>	INSCRIÇÃO ESTADUAL DO SUBSTITUTO TRIBUTÁRIO	CNPJ <b>42.247.960/0001-09</b>

<b>DESTINATÁRIO / REMETENTE</b>		CNPJ / CPF	DATA DA EMISSÃO
NOME / RAZÃO SOCIAL <b>MUNICIPIO DE BURITI DOS MONTES - 00000029</b>		<b>41.522.251/0001-13</b>	<b>28/06/2022</b>
ENDEREÇO <b>R JOSE ALVES SN, 0</b>	BAIRRO / DISTRITO <b>CENTRO</b>	CEP <b>64345-000</b>	DATA DA SAÍDA <b>28/06/2022</b>
MUNICÍPIO <b>BURITI DOS MONTES</b>	UF <b>PI</b>	TELEFONE / FAX <b>(86)3248-1191</b>	INSCRIÇÃO ESTADUAL
			HORA DA SAÍDA

<b>DUPLICATAS</b>
Número <b>001</b>
Vencimento <b>28/07/2022</b>
Valor R\$ <b>11.027,09</b>

<b>CÁLCULO DO IMPOSTO</b>						
BASE DE CÁLCULO DO ICMS <b>0,00</b>	VALOR DO ICMS <b>0,00</b>	VALOR DO FCP <b>0,00</b>	BASE DE CÁLCULO DO ICMS SUBSTIT <b>0,00</b>	VALOR DO ICMS SUBSTITUIÇÃO <b>0,00</b>	VALOR DO FCP SUBSTITUIÇÃO <b>0,00</b>	VALOR TOTAL DOS PRODUTOS <b>11.027,09</b>
VALOR DO FRETE <b>0,00</b>	VALOR DO SEGURO <b>0,00</b>	DESCONTO <b>0,00</b>	OUTRAS DESPESAS ACESSÓRIAS <b>0,00</b>	VALOR DO IPI <b>0,00</b>	VALOR TOTAL DA NOTA <b>11.027,09</b>	

<b>TRANSPORTADOR / VOLUMES TRANSPORTADOS</b>		FRETE POR CONTA <b>0 - REMETENTE</b>	CÓDIGO ANTT	PLACA DO VEÍCULO	UF	CNPJ / CPF	
NOME / RAZÃO SOCIAL		MUNICÍPIO		UF	INSCRIÇÃO ESTADUAL		
ENDEREÇO	QUANTIDADE		ESPECIE	MARCA	NUMERAÇÃO	PESO BRUTO <b>0,00</b>	PESO LÍQUIDO <b>0,00</b>

<b>DADOS DOS PRODUTOS / SERVIÇOS</b>																
CÓDIGO PRODUTO	DESCRIÇÃO DO PRODUTO / SERVIÇO	NCM/SH	ESCR_CS	CFOP	UNID.	QUANTIDADE	VALOR UNITÁRIO	VALOR DESCONTO	VALOR TOTAL	BASE DE CÁLC. ICMS	VALOR ICMS	VALOR FCP	VALOR IPI	ALÍQUOTA %		
00394	ALGODAO HIDROFILO ROLO 500G Marca: NEVOA Val Aprox Tributos: 10,95 (30,44%)	30051090	0102	5102	PCT	3,00	11,99	0,00	35,97	0,00	0,00	0,00	0,00	0,00	0,00	
00507	ATADURA CREPON 12CMX3M 9F Val Aprox Tributos: 84,96 (30,45%)	30059090	0102	5102	DZ	20,00	13,95	0,00	279,00	0,00	0,00	0,00	0,00	0,00	0,00	
00508	AVENTAL DESC MANGA CURTA PCT/10 Val Aprox Tributos: 157,73 (21,20%)	63079010	0102	5102	PCT	30,00	24,80	0,00	744,00	0,00	0,00	0,00	0,00	0,00	0,00	
00527	COMPRESSA DE GAZE 7.5X7.5 09F PCT/500 Marca: BIOTEXTIL Val Aprox Tributos: 188,79 (30,45%)	30059090	0102	5102	PCT	50,00	12,40	0,00	620,00	0,00	0,00	0,00	0,00	0,00	0,00	
00448	ABAIXADOR DE LINGUA MADEIRA PCT/100 Marca: THEOTO	44219900	0102	5102	PCT	20,00	4,04	0,00	80,80	0,00	0,00	0,00	0,00	0,00	0,00	
00458	LUVA CIRURGICA 6,5 PAR Marca: LEMGRUBER Val Aprox Tributos: 19,72 (21,20%)	40151900	0102	5102	PAR	50,00	1,86	0,00	93,00	0,00	0,00	0,00	0,00	0,00	0,00	
00459	LUVA CIRURGICA 7,0 PAR Marca: LEMGRUBER Val Aprox Tributos: 59,15 (21,20%)	40151900	0102	5102	PAR	150,00	1,86	0,00	279,00	0,00	0,00	0,00	0,00	0,00	0,00	
00372	LUVA PROCEDIMENTO TAM M CX/100 Marca: ABL PREMIUM Val Aprox Tributos: 373,12 (21,20%)	40151900	0102	5102	CX	55,00	32,00	0,00	1.760,00	0,00	0,00	0,00	0,00	0,00	0,00	
00373	LUVA PROCEDIMENTO TAM P CX/100 Marca: ABL PREMIUM Val Aprox Tributos: 617,34 (21,20%)	40151900	0102	5102	CX	91,00	32,00	0,00	2.912,00	0,00	0,00	0,00	0,00	0,00	0,00	

<b>CÁLCULO DO ISSQN</b>			
INSCRIÇÃO MUNICIPAL	VALOR TOTAL DOS SERVIÇOS <b>0,00</b>	BASE DE CÁLCULO DO ISSQN <b>0,00</b>	VALOR TOTAL DO ISSQN <b>0,00</b>

<b>DADOS ADICIONAIS</b>	
INFORMAÇÕES COMPLEMENTARES Fecop: 0.00 DOCUMENTO EMITIDO POR ME OU EPP OPTANTE PELO SIMPLES NACIONAL DADOS BANCARIOS AGENCIA:1637-3 CONTA CORRENTE:76491-4 BANCO DO BRASIL Val. Aprox Tributos 2.848,51 (25,83%) Fonte: IBPT Informações Adicionais de Interesse do Fisco: DOCUMENTO EMITIDO POR EMPRESA DE PEQUENO PORTE OPTANTE PELO SIMPLES NACIONAL E NAO GERA DIREITO A CREDITO DE ICMS E DE IPI, CONFORME RESOLUCAO CGSN 10/2007.	RESERVADO AO FISCO
TEXTO	

**PRIME DISTRIBUIDORA DE  
MEDICAMENTOS E IN**

RUA PAULO CARNEIRO DA CUNHA, 2100 - TANCREDO  
NEVES - TERESINA - PI - CEP: 64076-030  
Fone: (86)99948-7212

**DANFE**

Documento Auxiliar da  
Nota Fiscal Eletrônica

0 - ENTRADA  
1 - SAÍDA

1

**Nº 000.000.087**  
**Série 001**  
**Folha 2/2**



CHAVE DE ACESSO

**2222 0642 2479 6000 0109 5500 1000 0000 8710 0000 0886**

Consulta de autenticidade no portal da NF-e  
[www.nfe.fazenda.gov.br/portal](http://www.nfe.fazenda.gov.br/portal) ou no site da SEFAZ Autenticadora

NATUREZA DA OPERAÇÃO

**VENDA DE MERCADORIA ADQUIRIDA OU RECEBIDA DE TERCE**

PROTOCOLO DE AUTORIZAÇÃO DE USO

**322220011416280 28/06/2022 14:26:11**

INSCRIÇÃO ESTADUAL

**196928338**

INSCRIÇÃO ESTADUAL DO SUBSTITUTO TRIBUTÁRIO

CNPJ

**42.247.960/0001-09**

00216	PROPE DESC BRANCO PCT/100(ANADONA) Marca: ANADONA Val Aprox Tributos: 314,24 (30,45%)	62101000	0102	5102	PCT	80,00	12,90	0,00	1.032,00	0,00	0,00	0,00	0,00	0,00	0,00	0,00
00524	SCALP N.21 CX/100 Marca: WILTEX Val Aprox Tributos: 15,71 (21,20%)	90183929	0102	5102	UND	218,00	0,34	0,00	74,12	0,00	0,00	0,00	0,00	0,00	0,00	0,00
00467	FITA ADESIVA AUTOCLAVE 19MMX30M Marca: POLI TAPE Val Aprox Tributos: 53,33 (28,06%)	48114110	0102	5102	RLO	35,00	5,43	0,00	190,05	0,00	0,00	0,00	0,00	0,00	0,00	0,00
00511	SACO INFECTANTE 100LT PCT/100 Val Aprox Tributos: 522,54 (29,03%)	39232190	0102	5102	PCT	15,00	120,00	0,00	1.800,00	0,00	0,00	0,00	0,00	0,00	0,00	0,00
00043	SACO INF. HOSP. 50L X 3.0 PCT C/100 UND Val Aprox Tributos: 406,40 (40,18%)	39232190	0102	5102	PCT	15,00	67,43	0,00	1.011,45	0,00	0,00	0,00	0,00	0,00	0,00	0,00
00455	CATETER N.22 Marca: HARSORIA Val Aprox Tributos: 24,53 (21,20%)	90183929	0102	5102	UND	130,00	0,89	0,00	115,70	0,00	0,00	0,00	0,00	0,00	0,00	0,00

**CÁLCULO DO ISSQN**

INSCRIÇÃO MUNICIPAL	VALOR TOTAL DOS SERVIÇOS	BASE DE CÁLCULO DO ISSQN	VALOR TOTAL DO ISSQN
	0,00	0,00	0,00

**DADOS ADICIONAIS**

INFORMAÇÕES COMPLEMENTARES	RESERVADO AO FISCO
<p>Fecop: 0,00 DOCUMENTO EMITIDO POR ME OU EPP OPTANTE PELO SIMPLES NACIONAL DADOS BANCARIOS AGENCIA:1637-3 CONTA CORRENTE:76491-4 BANCO DO BRASIL Val. Aprox Tributos 2.848,51 (25,83%) Fonte: IBPT Informacoes Adicionais de Interesse do Fisco: DOCUMENTO EMITIDO POR EMPRESA DE PEQUENO PORTE OPTANTE PELO SIMPLES NACIONAL E NAO GERA DIREITO A CREDITO DE ICMS E DE IPI, CONFORME RESOLUCAO CGSN 10/2007.</p> <p>TEXTO</p>	

Recebemos de PRIME DISTRIBUIDORA DE MEDICAMENTOS E IN os produtos e/ou serviços constantes da Nota Fiscal Eletrônica indicada ao lado. Destinatário: MUNICIPIO DE BURITI DOS MONTES - 00000029 - R JOSE ALVES SN, 0 - CENTRO - BURITI DOS MONTES - PI. Emissão: 06/07/2022 10:51:32 Valor Total: R\$ 4.343,29		<b>NF-e</b> <b>Nº 000.000.091</b> <b>Série 001</b>
DATA DO RECEBIMENTO	IDENTIFICAÇÃO E ASSINATURA DO RECEBEDOR	

<b>PRIME DISTRIBUIDORA DE MEDICAMENTOS E IN</b> RUA PAULO CARNEIRO DA CUNHA, 2100 - TANCREDO NEVES - TERESINA - PI - CEP: 64076-030 Fone: (86)99948-7212		<b>DANFE</b> Documento Auxiliar da Nota Fiscal Eletrônica 0 - ENTRADA 1 - SAÍDA <b>1</b> <b>Nº 000.000.091</b> <b>Série 001</b> <b>Folha 1/2</b>	 CHAVE DE ACESSO <b>2222 0742 2479 6000 0109 5500 1000 0000 9110 0000 0920</b> Consulta de autenticidade no portal da NF-e <a href="http://www.nfe.fazenda.gov.br/portal">www.nfe.fazenda.gov.br/portal</a> ou no site da SEFAZ Autenticadora
NATUREZA DA OPERAÇÃO <b>VENDA DE MERCADORIA ADQUIRIDA OU RECEBIDA DE TERCE</b>		PROTOCOLO DE AUTORIZAÇÃO DE USO <b>322220011983934 06/07/2022 10:51:25</b>	
INSCRIÇÃO ESTADUAL 196928338	INSCRIÇÃO ESTADUAL DO SUBSTITUTO TRIBUTÁRIO	CNPJ 42.247.960/0001-09	

<b>DESTINATÁRIO / REMETENTE</b>		CNPJ / CPF 41.522.251/0001-13		DATA DA EMISSÃO 06/07/2022
NOME / RAZÃO SOCIAL MUNICIPIO DE BURITI DOS MONTES - 00000029		BAIRRO / DISTRITO CENTRO		CEP 64345-000
ENDEREÇO R JOSE ALVES SN, 0		TELEFONE / FAX (86)3248-1191		DATA DA SAÍDA 06/07/2022
MUNICIPIO BURITI DOS MONTES	UF PI	INSCRIÇÃO ESTADUAL		HORA DA SAÍDA

<b>DUPLICATAS</b>	
Número	001
Vencimento	05/08/2022
Valor R\$	4.343,29

<b>CÁLCULO DO IMPOSTO</b>						
BASE DE CÁLCULO DO ICMS 0,00	VALOR DO ICMS 0,00	VALOR DO FCP 0,00	BASE DE CÁLCULO DO ICMS SUBSTIT. 0,00	VALOR DO ICMS SUBSTITUIÇÃO 0,00	VALOR DO FCP SUBSTITUIÇÃO 0,00	VALOR TOTAL DOS PRODUTOS 4.343,29
VALOR DO FRETE 0,00	VALOR DO SEGURO 0,00	DESCONTO 0,00	OUTRAS DESPESAS ACESSÓRIAS 0,00	VALOR DO IPI 0,00	VALOR TOTAL DA NOTA 4.343,29	

<b>TRANSPORTADOR / VOLUMES TRANSPORTADOS</b>					
NOME / RAZÃO SOCIAL 0 - REMETENTE		CÓDIGO ANTT	PLACA DO VEÍCULO	UF	CNPJ / CPF
ENDEREÇO		MUNICIPIO	UF	INSCRIÇÃO ESTADUAL	
QUANTIDADE	ESPÉCIE	MARCA	NUMERAÇÃO	PESO BRUTO 0,00	PESO LÍQUIDO 0,00

<b>DADOS DOS PRODUTOS / SERVIÇOS</b>																
CÓDIGO PRODUTO	DESCRIÇÃO DO PRODUTO / SERVIÇO	NCM/SH	ESCR_CS	CFOP	UNID.	QUANTIDADE	VALOR UNITÁRIO	VALOR DESCONTO	VALOR TOTAL	BASE DE CÁLC. ICMS	VALOR ICMS	VALOR FCP	VALOR IPI	ALÍQUOTA %		
00584	BROCA CARBIDE CIR CON FG 702 25MM Marca: ANGELUS Val Aprox Tributos: 44,92 (25,64%)	90184911	0102	5102	UND	12,00	14,60	0,00	175,20	0,00	0,00	0,00	0,00	0,00	0,00	0,00
00598	IONOMERO VID R AUTO R A2 PO 8G+LIQ 10ML Marca: MICRODONT Val Aprox Tributos: 14,79 (21,20%)	30064011	0102	5102	UND	3,00	23,25	0,00	69,75	0,00	0,00	0,00	0,00	0,00	0,00	0,00
00582	ANEST.ARTICAINA ARTICAINE 4% 1:100:000 CX/50 Marca: DFL Val Aprox Tributos: 86,62 (13,45%)	30049079	0102	5102	CX	5,00	128,80	0,00	644,00	0,00	0,00	0,00	0,00	0,00	0,00	0,00
00596	BABADOR DESC IMP BRANCO PCT/100 Marca: BIODINAMICA Val Aprox Tributos: 43,77 (28,06%)	48115929	0102	5102	PCT	15,00	10,40	0,00	156,00	0,00	0,00	0,00	0,00	0,00	0,00	0,00
00270	MASCARA DESC TRIPLA C/ELASTICO CX/50 Marca: BESTFABRIL Val Aprox Tributos: 149,25 (21,20%)	63079010	0102	5102	CX	40,00	17,60	0,00	704,00	0,00	0,00	0,00	0,00	0,00	0,00	0,00
00226	LUVA PROCEDIMENTO G C/PO CX/100 Marca: OLIMED Val Aprox Tributos: 246,45 (21,20%)	40151900	0102	5102	CX	30,00	38,75	0,00	1.162,50	0,00	0,00	0,00	0,00	0,00	0,00	0,00
00373	LUVA PROCEDIMENTO TAM P CX/100 Marca: ABL PREMIUM Val Aprox Tributos: 164,30 (21,20%)	40151900	0102	5102	CX	20,00	38,75	0,00	775,00	0,00	0,00	0,00	0,00	0,00	0,00	0,00

<b>CÁLCULO DO ISSQN</b>			
INSCRIÇÃO MUNICIPAL	VALOR TOTAL DOS SERVIÇOS 0,00	BASE DE CÁLCULO DO ISSQN 0,00	VALOR TOTAL DO ISSQN 0,00

<b>DADOS ADICIONAIS</b>	
INFORMAÇÕES COMPLEMENTARES Fecop: 0.00 DOCUMENTO EMITIDO POR ME OU EPP OPTANTE PELO SIMPLES NACIONAL DADOS BANCARIOS AGENCIA:1637-3 CONTA CORRENTE:76491-4 BANCO DO BRASIL Val. Aprox Tributos 908,80 (20,92%) Fonte: IBPT Informacoes Adicionais de Interesse do Fisco: DOCUMENTO EMITIDO POR EMPRESA DE PEQUENO PORTE OPTANTE PELO SIMPLES NACIONAL E NAO GERA DIREITO A CREDITO DE ICMS E DE IPI, CONFORME RESOLUCAO CGSN 10/2007.	RESERVADO AO FISCO
TEXTO	

**PRIME DISTRIBUIDORA DE  
MEDICAMENTOS E IN**

RUA PAULO CARNEIRO DA CUNHA, 2100 - TANCREDO  
NEVES - TERESINA - PI - CEP: 64076-030  
Fone: (86)99948-7212

**DANFE**

Documento Auxiliar da  
Nota Fiscal Eletrônica

0 - ENTRADA  
1 - SAÍDA

1

**Nº 000.000.091**  
**Série 001**  
**Folha 2/2**



CHAVE DE ACESSO

**2222 0742 2479 6000 0109 5500 1000 0000 9110 0000 0920**

Consulta de autenticidade no portal da NF-e  
[www.nfe.fazenda.gov.br/portal](http://www.nfe.fazenda.gov.br/portal) ou no site da SEFAZ Autenticadora

NATUREZA DA OPERAÇÃO

**VENDA DE MERCADORIA ADQUIRIDA OU RECEBIDA DE TERCE**

PROTOCOLO DE AUTORIZAÇÃO DE USO

**322220011983934 06/07/2022 10:51:25**

INSCRIÇÃO ESTADUAL

196928338

INSCRIÇÃO ESTADUAL DO SUBSTITUTO TRIBUTÁRIO

CNPJ

42.247.960/0001-09

00391	PASTA PROFILÁTICA TUTTI FRUTTI 90G Marca: IODONTOSUL Val Aprox Tributos: 15,77 (21,20%)	30064012	0102	5102	UND	12,00	6,20	0,00	74,40	0,00	0,00	0,00	0,00	0,00	0,00	0,00
00386	ALGODAO ROLOS(ALGODAO HIDROFILO)C/100 Marca: SOFT PLUS Val Aprox Tributos: 8,23 (30,44%)	30059019	0102	5102	PCT	13,00	2,08	0,00	27,04	0,00	0,00	0,00	0,00	0,00	0,00	0,00
00580	FIO SEDA PRETO 3.0 C/AG 1/2CC 1,7CM C/24 Marca: PROCARE Val Aprox Tributos: 78,86 (21,20%)	30061090	0102	5102	CX	5,00	74,40	0,00	372,00	0,00	0,00	0,00	0,00	0,00	0,00	0,00
00572	FLUORPLAN GEL ACIDULADO Marca: ALLPLAN Val Aprox Tributos: 23,93 (30,45%)	28013000	0102	5102	UND	15,00	5,24	0,00	78,60	0,00	0,00	0,00	0,00	0,00	0,00	0,00
00571	FLUORPLAN GEL NEUTRO Marca: ALLPLAN Val Aprox Tributos: 31,91 (30,45%)	28013000	0102	5102	UND	20,00	5,24	0,00	104,80	0,00	0,00	0,00	0,00	0,00	0,00	0,00

**CÁLCULO DO ISSQN**

INSCRIÇÃO MUNICIPAL	VALOR TOTAL DOS SERVIÇOS	BASE DE CÁLCULO DO ISSQN	VALOR TOTAL DO ISSQN
	0,00	0,00	0,00

**DADOS ADICIONAIS**

INFORMAÇÕES COMPLEMENTARES	RESERVADO AO FISCO
Fecop: 0.00 DOCUMENTO EMITIDO POR ME OU EPP OPTANTE PELO SIMPLES NACIONAL DADOS BANCARIOS AGENCIA:1637-3 CONTA CORRENTE:76491-4 BANCO DO BRASIL Val. Aprox Tributos 908,80 (20,92%) Fonte: IBPT Informacoes Adicionais de Interesse do Fisco: DOCUMENTO EMITIDO POR EMPRESA DE PEQUENO PORTE OPTANTE PELO SIMPLES NACIONAL E NAO GERA DIREITO A CREDITO DE ICMS E DE IPI, CONFORME RESOLUCAO CGSN 10/2007.  TEXTO	

Recebemos de PRIME DISTRIBUIDORA DE MEDICAMENTOS E IN os produtos e/ou serviços constantes da Nota Fiscal Eletrônica indicada ao lado. Destinatário: FUNDO MUNIC DE SAUDE BURITI DOS MONTES - 00000037 - RUA JOSE SOARES S/N, 0 - CENTRO - BURITI DOS MONTES - PI. Emissão: 14/07/2022 09:46:28 Valor Total: R\$ 4.343,29		<b>NF-e</b> <b>Nº 000.000.099</b> <b>Série 001</b>
DATA DO RECEBIMENTO	IDENTIFICAÇÃO E ASSINATURA DO RECEBEDOR	

<b>PRIME DISTRIBUIDORA DE MEDICAMENTOS E IN</b> RUA PAULO CARNEIRO DA CUNHA, 2100 - TANCREDO NEVES - TERESINA - PI - CEP: 64076-030 Fone: (86)99948-7212	<b>DANFE</b> Documento Auxiliar da Nota Fiscal Eletrônica 0 - ENTRADA 1 - SAÍDA <b>1</b> <b>Nº 000.000.099</b> <b>Série 001</b> <b>Folha 1/2</b>	 CHAVE DE ACESSO <b>2222 0742 2479 6000 0109 5500 1000 0000 9910 0000 1003</b> Consulta de autenticidade no portal da NF-e www.nfe.fazenda.gov.br/portal ou no site da SEFAZ Autenticadora
NATUREZA DA OPERAÇÃO <b>VENDA DE MERCADORIA ADQUIRIDA OU RECEBIDA DE TERCE</b>		PROTOCOLO DE AUTORIZAÇÃO DE USO <b>322220012559192 14/07/2022 09:45:54</b>
INSCRIÇÃO ESTADUAL <b>196928338</b>	INSCRIÇÃO ESTADUAL DO SUBSTITUTO TRIBUTÁRIO	CNPJ <b>42.247.960/0001-09</b>

<b>DESTINATÁRIO / REMETENTE</b>		CNPJ / CPF	DATA DA EMISSÃO
NOME / RAZÃO SOCIAL <b>FUNDO MUNIC DE SAUDE BURITI DOS MONTES - 00000037</b>		<b>11.490.237/0001-14</b>	<b>14/07/2022</b>
ENDEREÇO <b>RUA JOSE SOARES S/N, 0</b>	BAIRRO / DISTRITO <b>CENTRO</b>	CEP <b>64345-000</b>	DATA DA SAÍDA <b>14/07/2022</b>
MUNICÍPIO <b>BURITI DOS MONTES</b>	UF <b>PI</b>	TELEFONE / FAX <b>(86)3248-1193</b>	INSCRIÇÃO ESTADUAL
			HORA DA SAÍDA

<b>DUPLICATAS</b>
Número <b>001</b>
Vencimento <b>13/08/2022</b>
Valor R\$ <b>4.343,29</b>

<b>CÁLCULO DO IMPOSTO</b>						
BASE DE CÁLCULO DO ICMS <b>0,00</b>	VALOR DO ICMS <b>0,00</b>	VALOR DO FCP <b>0,00</b>	BASE DE CÁLCULO DO ICMS SUBSTIT. <b>0,00</b>	VALOR DO ICMS SUBSTITUIÇÃO <b>0,00</b>	VALOR DO FCP SUBSTITUIÇÃO <b>0,00</b>	VALOR TOTAL DOS PRODUTOS <b>4.343,29</b>
VALOR DO FRETE <b>0,00</b>	VALOR DO SEGURO <b>0,00</b>	DESCONTO <b>0,00</b>	OUTRAS DESPESAS ACESSÓRIAS <b>0,00</b>	VALOR DO IPI <b>0,00</b>	VALOR TOTAL DA NOTA <b>4.343,29</b>	

<b>TRANSPORTADOR / VOLUMES TRANSPORTADOS</b>		FRETE POR CONTA <b>0 - REMETENTE</b>	CÓDIGO ANTT	PLACA DO VEÍCULO	UF	CNPJ / CPF
NOME / RAZÃO SOCIAL		MUNICÍPIO		UF	INSCRIÇÃO ESTADUAL	
ENDEREÇO	QUANTIDADE		ESPECIE	MARCA	NUMERAÇÃO	PESO BRUTO <b>0,00</b>
						PESO LÍQUIDO <b>0,00</b>

<b>DADOS DOS PRODUTOS / SERVIÇOS</b>																
CÓDIGO PRODUTO	DESCRIÇÃO DO PRODUTO / SERVIÇO	NCM/SH	ESCR_CS	CFOP	UNID.	QUANTIDADE	VALOR UNITÁRIO	VALOR DESCONTO	VALOR TOTAL	BASE DE CÁLC. ICMS	VALOR ICMS	VALOR FCP	VALOR IPI	ALÍQUOTA %		
00584	BROCA CARBIDE CIR CON FG 702 25MM Marca: ANGELUS Val Aprox Tributos: 44,92 (25,64%)	90184911	0102	5102	UND	12,00	14,60	0,00	175,20	0,00	0,00	0,00	0,00	0,00	0,00	0,00
00598	IONOMERO VID R AUTO R A2 PO 8G+LIQ 10ML Marca: MICRODONT Val Aprox Tributos: 14,79 (21,20%)	30064011	0102	5102	UND	3,00	23,25	0,00	69,75	0,00	0,00	0,00	0,00	0,00	0,00	0,00
00582	ANEST.ARTICAINA ARTICAINE 4% 1:100:000 CX/50 Marca: DFL Val Aprox Tributos: 86,62 (13,45%)	30049079	0102	5102	CX	5,00	128,80	0,00	644,00	0,00	0,00	0,00	0,00	0,00	0,00	0,00
00596	BABADOR DESC IMP BRANCO PCT/100 Marca: BIODINAMICA Val Aprox Tributos: 43,77 (28,06%)	48115929	0102	5102	PCT	15,00	10,40	0,00	156,00	0,00	0,00	0,00	0,00	0,00	0,00	0,00
00270	MASCARA DESC TRIPLA C/ELASTICO CX/50 Marca: BESTFABRIL Val Aprox Tributos: 149,25 (21,20%)	63079010	0102	5102	CX	40,00	17,60	0,00	704,00	0,00	0,00	0,00	0,00	0,00	0,00	0,00
00226	LUVA PROCEDIMENTO G C/PO CX/100 Marca: OLIMED Val Aprox Tributos: 246,45 (21,20%)	40151900	0102	5102	CX	30,00	38,75	0,00	1.162,50	0,00	0,00	0,00	0,00	0,00	0,00	0,00
00373	LUVA PROCEDIMENTO TAM P CX/100 Marca: ABL PREMIUM Val Aprox Tributos: 164,30 (21,20%)	40151900	0102	5102	CX	20,00	38,75	0,00	775,00	0,00	0,00	0,00	0,00	0,00	0,00	0,00

<b>CÁLCULO DO ISSQN</b>			
INSCRIÇÃO MUNICIPAL	VALOR TOTAL DOS SERVIÇOS <b>0,00</b>	BASE DE CÁLCULO DO ISSQN <b>0,00</b>	VALOR TOTAL DO ISSQN <b>0,00</b>

<b>DADOS ADICIONAIS</b>	RESERVADO AO FISCO
INFORMAÇÕES COMPLEMENTARES Fecop: 0.00 DOCUMENTO EMITIDO POR ME OU EPP OPTANTE PELO SIMPLES NACIONAL DADOS BANCARIOS AGENCIA:1637-3 CONTA CORRENTE:76491-4 BANCO DO BRASIL Val. Aprox Tributos 908,80 (20,92%) Fonte: IBPT Informações Adicionais de Interesse do Fisco: DOCUMENTO EMITIDO POR EMPRESA DE PEQUENO PORTE OPTANTE PELO SIMPLES NACIONAL E NAO GERA DIREITO A CREDITO DE ICMS E DE IPI, CONFORME RESOLUCAO CGSN 10/2007.	
TEXTO	

**PRIME DISTRIBUIDORA DE  
MEDICAMENTOS E IN**

RUA PAULO CARNEIRO DA CUNHA, 2100 - TANCREDO  
NEVES - TERESINA - PI - CEP: 64076-030  
Fone: (86)99948-7212

**DANFE**

Documento Auxiliar da  
Nota Fiscal Eletrônica

0 - ENTRADA  
1 - SAÍDA

1

**Nº 000.000.099**  
**Série 001**  
**Folha 2/2**



CHAVE DE ACESSO

**2222 0742 2479 6000 0109 5500 1000 0000 9910 0000 1003**

Consulta de autenticidade no portal da NF-e  
[www.nfe.fazenda.gov.br/portal](http://www.nfe.fazenda.gov.br/portal) ou no site da SEFAZ Autenticadora

NATUREZA DA OPERAÇÃO

**VENDA DE MERCADORIA ADQUIRIDA OU RECEBIDA DE TERCE**

PROTOCOLO DE AUTORIZAÇÃO DE USO

**322220012559192 14/07/2022 09:45:54**

INSCRIÇÃO ESTADUAL

196928338

INSCRIÇÃO ESTADUAL DO SUBSTITUTO TRIBUTÁRIO

CNPJ

42.247.960/0001-09

Item	Descrição	Quantidade	Valor Unit.	Valor Total	Imposto	Valor	Valor	Valor	Valor	Valor	Valor	Valor	Valor	Valor	Valor	Valor	Valor
00391	PASTA PROFILÁTICA TUTTI FRUTTI 90G Marca: IODONTOSUL Val Aprox Tributos: 15,77 (21,20%)	30064012	0102	5102	UND	12,00	6,20	0,00	74,40	0,00	0,00	0,00	0,00	0,00	0,00	0,00	0,00
00386	ALGODAO ROLOS(ALGODAO HIDROFILO)C/100 Marca: SOFT PLUS Val Aprox Tributos: 8,23 (30,44%)	30059019	0102	5102	PCT	13,00	2,08	0,00	27,04	0,00	0,00	0,00	0,00	0,00	0,00	0,00	0,00
00580	FIO SEDA PRETO 3.0 C/AG 1/2CC 1,7CM C/24 Marca: PROCARE Val Aprox Tributos: 78,86 (21,20%)	30061090	0102	5102	CX	5,00	74,40	0,00	372,00	0,00	0,00	0,00	0,00	0,00	0,00	0,00	0,00
00572	FLUORPLAN GEL ACIDULADO Marca: ALLPLAN Val Aprox Tributos: 23,93 (30,45%)	28013000	0102	5102	UND	15,00	5,24	0,00	78,60	0,00	0,00	0,00	0,00	0,00	0,00	0,00	0,00
00571	FLUORPLAN GEL NEUTRO Marca: ALLPLAN Val Aprox Tributos: 31,91 (30,45%)	28013000	0102	5102	UND	20,00	5,24	0,00	104,80	0,00	0,00	0,00	0,00	0,00	0,00	0,00	0,00

**CÁLCULO DO ISSQN**

INSCRIÇÃO MUNICIPAL	VALOR TOTAL DOS SERVIÇOS	BASE DE CÁLCULO DO ISSQN	VALOR TOTAL DO ISSQN
	0,00	0,00	0,00

**DADOS ADICIONAIS**

INFORMAÇÕES COMPLEMENTARES	RESERVADO AO FISCO
Fecop: 0.00 DOCUMENTO EMITIDO POR ME OU EPP OPTANTE PELO SIMPLES NACIONAL DADOS BANCARIOS AGENCIA:1637-3 CONTA CORRENTE:76491-4 BANCO DO BRASIL Val. Aprox Tributos 908,80 (20,92%) Fonte: IBPT Informacoes Adicionais de Interesse do Fisco: DOCUMENTO EMITIDO POR EMPRESA DE PEQUENO PORTE OPTANTE PELO SIMPLES NACIONAL E NAO GERA DIREITO A CREDITO DE ICMS E DE IPI, CONFORME RESOLUCAO CGSN 10/2007.  TEXTO	



Recebemos de PRIME DISTRIBUIDORA DE MEDICAMENTOS E IN os produtos e/ou serviços constantes da Nota Fiscal Eletrônica indicada ao lado. Destinatário: MUNICIPIO DE BURITI DOS MONTES - 00000029 - R JOSE ALVES SN, 0 - CENTRO - BURITI DOS MONTES - PI. Emissão: 26/05/2022 11:06:50 Valor Total: R\$ 9.483,91		<b>NF-e</b> <b>Nº 000.000.062</b> <b>Série 001</b>
DATA DO RECEBIMENTO	IDENTIFICAÇÃO E ASSINATURA DO RECEBEDOR	

<b>PRIME DISTRIBUIDORA DE MEDICAMENTOS E IN</b>  RUA PAULO CARNEIRO DA CUNHA, 2100 - TANCREDO NEVES - TERESINA - PI - CEP: 64076-030 Fone: (86)99948-7212	<b>DANFE</b> Documento Auxiliar da Nota Fiscal Eletrônica  0 - ENTRADA 1 - SAÍDA <span style="border: 1px solid black; padding: 2px;">1</span>  <b>Nº 000.000.062</b> <b>Série 001</b> <b>Folha 1/2</b>	 <b>2222 0542 2479 6000 0109 5500 1000 0000 6210 0000 0638</b>  CHAVE DE ACESSO <b>2222 0542 2479 6000 0109 5500 1000 0000 6210 0000 0638</b>  Consulta de autenticidade no portal da NF-e <a href="http://www.nfe.fazenda.gov.br/portal">www.nfe.fazenda.gov.br/portal</a> ou no site da SEFAZ Autenticadora
NATUREZA DA OPERAÇÃO <b>VENDA DE MERCADORIA ADQUIRIDA OU RECEBIDA DE TERCE</b>		PROTOCOLO DE AUTORIZAÇÃO DE USO <b>322220009178535 26/05/2022 11:06:35</b>
INSCRIÇÃO ESTADUAL <b>196928338</b>	INSCRIÇÃO ESTADUAL DO SUBSTITUTO TRIBUTÁRIO	CNPJ <b>42.247.960/0001-09</b>

<b>DESTINATÁRIO / REMETENTE</b>		CNPJ / CPF	DATA DA EMISSÃO
NOME / RAZÃO SOCIAL <b>MUNICIPIO DE BURITI DOS MONTES - 00000029</b>		<b>41.522.251/0001-13</b>	<b>26/05/2022</b>
ENDEREÇO <b>R JOSE ALVES SN, 0</b>	BAIRRO / DISTRITO <b>CENTRO</b>	CEP <b>64345-000</b>	DATA DA SAÍDA <b>26/05/2022</b>
MUNICÍPIO <b>BURITI DOS MONTES</b>	UF <b>PI</b>	TELEFONE / FAX <b>(86)3248-1191</b>	INSCRIÇÃO ESTADUAL
			HORA DA SAÍDA

<b>DUPLICATAS</b>	
Número	001
Vencimento	25/06/2022
Valor R\$	9.483,91

<b>CÁLCULO DO IMPOSTO</b>						
BASE DE CÁLCULO DO ICMS	VALOR DO ICMS	VALOR DO FCP	BASE DE CÁLCULO DO ICMS SUBSTIT.	VALOR DO ICMS SUBSTITUIÇÃO	VALOR DO FCP SUBSTITUIÇÃO	VALOR TOTAL DOS PRODUTOS
0,00	0,00	0,00	0,00	0,00	0,00	9.483,91
VALOR DO FRETE	VALOR DO SEGURO	DESCONTO	OUTRAS DESPESAS ACESSÓRIAS	VALOR DO IPI	VALOR TOTAL DA NOTA	
0,00	0,00	0,00	0,00	0,00	9.483,91	

<b>TRANSPORTADOR / VOLUMES TRANSPORTADOS</b>		FRETE POR CONTA	CÓDIGO ANTT	PLACA DO VEÍCULO	UF	CNPJ / CPF
NOME / RAZÃO SOCIAL		<b>0 - REMETENTE</b>				
ENDEREÇO		MUNICÍPIO	UF	INSCRIÇÃO ESTADUAL		
QUANTIDADE	ESPÉCIE	MARCA	NUMERAÇÃO	PESO BRUTO	PESO LÍQUIDO	
				0,00	0,00	

<b>DADOS DOS PRODUTOS / SERVIÇOS</b>																
CÓDIGO PRODUTO	DESCRIÇÃO DO PRODUTO / SERVIÇO	NCM/SH	ESCR_CS	CFOP	UNID.	QUANTIDADE	VALOR UNITÁRIO	VALOR DESCONTO	VALOR TOTAL	BASE DE CÁLC. ICMS	VALOR ICMS	VALOR FCP	VALOR IPI	ALÍQUOTA %		
														ICMS	FCP	IPI
00270	MASCARA DESC TRIPLA C/ELASTICO CX/50 Marca: BESTFABRIL Val Aprox Tributos: 80,77 (21,20%)	63079010	0102	5102	CX	30,00	12,70	0,00	381,00	0,00	0,00	0,00	0,00	0,00	0,00	0,00
00224	LUVA PROCEDIMENTO P C/PO CX/100 Marca: OLIMED Val Aprox Tributos: 339,20 (21,20%)	40151900	0102	5102	CX	50,00	32,00	0,00	1.600,00	0,00	0,00	0,00	0,00	0,00	0,00	0,00
00225	LUVA PROCEDIMENTO M C/PO CX/100 Marca: OLIMED Val Aprox Tributos: 407,04 (21,20%)	40151900	0102	5102	CX	60,00	32,00	0,00	1.920,00	0,00	0,00	0,00	0,00	0,00	0,00	0,00
00226	LUVA PROCEDIMENTO G C/PO CX/100 Marca: OLIMED Val Aprox Tributos: 110,24 (21,20%)	40151900	0102	5102	CX	20,00	26,00	0,00	520,00	0,00	0,00	0,00	0,00	0,00	0,00	0,00
00394	ALGODAO HIDROFILO ROLO 500G Marca: NEVOA Val Aprox Tributos: 36,24 (30,45%)	30051090	0102	5102	PCT	10,00	11,90	0,00	119,00	0,00	0,00	0,00	0,00	0,00	0,00	0,00
00211	ALCOOL ETILICO 70% LT CX/12 Marca: ITAJA Val Aprox Tributos: 78,61 (21,20%)	38089419	0102	5102	UND	60,00	6,18	0,00	370,80	0,00	0,00	0,00	0,00	0,00	0,00	0,00
00215	TOUCA DESC SANFONADA BRANCA PCT/100(ANADONA) Marca: ANADONA Val Aprox Tributos: 83,69 (30,45%)	62101000	0102	5102	PCT	23,00	11,95	0,00	274,85	0,00	0,00	0,00	0,00	0,00	0,00	0,00

<b>CÁLCULO DO ISSQN</b>		INSCRIÇÃO MUNICIPAL	VALOR TOTAL DOS SERVIÇOS	BASE DE CÁLCULO DO ISSQN	VALOR TOTAL DO ISSQN
			0,00	0,00	0,00

<b>DADOS ADICIONAIS</b> INFORMAÇÕES COMPLEMENTARES Fecop: 0.00 DOCUMENTO EMITIDO POR ME OU EPP OPTANTE PELO SIMPLES NACIONAL DADOS BANCARIOS AGENCIA:1637-3 CONTA CORRENTE:76491-4 BANCO DO BRASIL REF NE 8 Val. Aprox Tributos 1.876,82 (19,79%) Fonte: IBPT Informacoes Adicionais de Interesse do Fisco: DOCUMENTO EMITIDO POR EMPRESA DE PEQUENO PORTE OPTANTE PELO SIMPLES NACIONAL E NAO GERA DIREITO A CREDITO DE ICMS E DE IPI, CONFORME RESOLUCAO CGSN 10/2007. TEXTO	RESERVADO AO FISCO
-----------------------------------------------------------------------------------------------------------------------------------------------------------------------------------------------------------------------------------------------------------------------------------------------------------------------------------------------------------------------------------------------------------------------------------------------------------------------------------------------------------------	--------------------

**PRIME DISTRIBUIDORA DE  
MEDICAMENTOS E IN**

RUA PAULO CARNEIRO DA CUNHA, 2100 - TANCREDO  
NEVES - TERESINA - PI - CEP: 64076-030  
Fone: (86)99948-7212

**DANFE**

Documento Auxiliar da  
Nota Fiscal Eletrônica

0 - ENTRADA  
1 - SAÍDA

1

Nº 000.000.062  
Série 001  
Folha 2/2



CHAVE DE ACESSO

2222 0542 2479 6000 0109 5500 1000 0000 6210 0000 0638

Consulta de autenticidade no portal da NF-e  
www.nfe.fazenda.gov.br/portal ou no site da SEFAZ Autenticadora

NATUREZA DA OPERAÇÃO

VENDA DE MERCADORIA ADQUIRIDA OU RECEBIDA DE TERCE

PROTOCOLO DE AUTORIZAÇÃO DE USO

322220009178535 26/05/2022 11:06:35

INSCRIÇÃO ESTADUAL

196928338

INSCRIÇÃO ESTADUAL DO SUBSTITUTO TRIBUTÁRIO

CNPJ

42.247.960/0001-09

00214	AVENTAL DESC M/LONGA SLIM BRANCO 20GR PCT/10 Marca: ANADONA Val Aprox Tributos: 181,94 (30,45%)	62101000	0102	5102	PCT	25,00	23,90	0,00	597,50	0,00	0,00	0,00	0,00	0,00	0,00	0,00
00392	TIRAS DE GLICEMIA CX/50 ON CALL PLUS Marca: ON CALL PLUS	54022010	0102	5102	CX	20,00	49,60	0,00	992,00	0,00	0,00	0,00	0,00	0,00	0,00	0,00
00393	MONITOR DE GLICOSE SIMPLES ON CALL PLUS Marca: ON CALL PLUS	38221100	0102	5102	UND	4,00	69,75	0,00	279,00	0,00	0,00	0,00	0,00	0,00	0,00	0,00
00395	GAZE 7,5X7,5 09FIOS PCT/500 Marca: MEGATEX Val Aprox Tributos: 94,40 (30,45%)	30059090	0102	5102	PCT	25,00	12,40	0,00	310,00	0,00	0,00	0,00	0,00	0,00	0,00	0,00
00403	SERINGA 3ML C/AG 25X07 LUER LOCK Marca: SR Val Aprox Tributos: 190,80 (21,20%)	90183119	0102	5102	UND	2.500,00	0,36	0,00	900,00	0,00	0,00	0,00	0,00	0,00	0,00	0,00
00400	SERINGA DESC IML C/AG 13X00,45 LUER SLIP Marca: ABL Val Aprox Tributos: 185,50 (21,20%)	90183111	0102	5102	UND	2.500,00	0,35	0,00	875,00	0,00	0,00	0,00	0,00	0,00	0,00	0,00
00397	AGULHA DESC 13X4,5 CX/100 Marca: ABL Val Aprox Tributos: 21,73 (25,64%)	90183219	0102	5102	UND	652,00	0,13	0,00	84,76	0,00	0,00	0,00	0,00	0,00	0,00	0,00
00398	AGULHA DESC 20X5,5 CX/100 Marca: WILTEX Val Aprox Tributos: 66,66 (25,64%)	90183219	0102	5102	UND	2.000,00	0,13	0,00	260,00	0,00	0,00	0,00	0,00	0,00	0,00	0,00

**CÁLCULO DO ISSQN**

INSCRIÇÃO MUNICIPAL	VALOR TOTAL DOS SERVIÇOS	BASE DE CÁLCULO DO ISSQN	VALOR TOTAL DO ISSQN
	0,00	0,00	0,00

**DADOS ADICIONAIS**

INFORMAÇÕES COMPLEMENTARES	RESERVADO AO FISCO
Fecop: 0.00 DOCUMENTO EMITIDO POR ME OU EPP OPTANTE PELO SIMPLES NACIONAL DADOS BANCARIOS AGENCIA:1637-3 CONTA CORRENTE:76491-4 BANCO DO BRASIL REF NE 8 Val. Aprox Tributos 1.876,82 (19,79%) Fonte: IBPT Informacoes Adicionais de Interesse do Fisco: DOCUMENTO EMITIDO POR EMPRESA DE PEQUENO PORTE OPTANTE PELO SIMPLES NACIONAL E NAO GERA DIREITO A CREDITO DE ICMS E DE IPI, CONFORME RESOLUCAO CGSN 10/2007. TEXTO	

Recebemos de PRIME DISTRIBUIDORA DE MEDICAMENTOS E IN os produtos e/ou serviços constantes da Nota Fiscal Eletrônica indicada ao lado. Destinatário: MUNICIPIO DE BURITI DOS MONTES - 00000029 - R JOSE ALVES SN, 0 - CENTRO - BURITI DOS MONTES - PI. Emissão: 26/05/2022 11:50:05 Valor Total: R\$ 21.027,71		<b>NF-e</b> <b>Nº 000.000.063</b> <b>Série 001</b>
DATA DO RECEBIMENTO	IDENTIFICAÇÃO E ASSINATURA DO RECEBEDOR	

<b>PRIME DISTRIBUIDORA DE MEDICAMENTOS E IN</b>  RUA PAULO CARNEIRO DA CUNHA, 2100 - TANCREDO NEVES - TERESINA - PI - CEP: 64076-030 Fone: (86)99948-7212	<b>DANFE</b> Documento Auxiliar da Nota Fiscal Eletrônica <b>0 - ENTRADA</b> <b>1 - SAIDA</b> <span style="border: 1px solid black; padding: 2px;">1</span> <b>Nº 000.000.063</b> <b>Série 001</b> <b>Folha 1/3</b>	 CHAVE DE ACESSO <b>2222 0542 2479 6000 0109 5500 1000 0000 6310 0000 0643</b> Consulta de autenticidade no portal da NF-e <a href="http://www.nfe.fazenda.gov.br/portal">www.nfe.fazenda.gov.br/portal</a> ou no site da SEFAZ Autenticadora
NATUREZA DA OPERAÇÃO <b>VENDA DE MERCADORIA ADQUIRIDA OU RECEBIDA DE TERCE</b>		PROTOCOLO DE AUTORIZAÇÃO DE USO <b>322220009182836 26/05/2022 11:49:59</b>
INSCRIÇÃO ESTADUAL <b>196928338</b>	INSCRIÇÃO ESTADUAL DO SUBSTITUTO TRIBUTÁRIO	CNPJ <b>42.247.960/0001-09</b>

<b>DESTINATÁRIO / REMETENTE</b>		CNPJ / CPF	DATA DA EMISSÃO
NOME / RAZÃO SOCIAL <b>MUNICIPIO DE BURITI DOS MONTES - 00000029</b>		<b>41.522.251/0001-13</b>	<b>26/05/2022</b>
ENDEREÇO <b>R JOSE ALVES SN, 0</b>	BAIRRO / DISTRITO <b>CENTRO</b>	CEP <b>64345-000</b>	DATA DA SAÍDA <b>26/05/2022</b>
MUNICÍPIO <b>BURITI DOS MONTES</b>	UF <b>PI</b>	TELEFONE / FAX <b>(86)3248-1191</b>	INSCRIÇÃO ESTADUAL
			HORA DA SAÍDA

<b>DUPLICATAS</b>
Número <b>001</b>
Vencimento <b>25/06/2022</b>
Valor R\$ <b>21.027,71</b>

<b>CÁLCULO DO IMPOSTO</b>						
BASE DE CÁLCULO DO ICMS <b>0,00</b>	VALOR DO ICMS <b>0,00</b>	VALOR DO FCP <b>0,00</b>	BASE DE CÁLCULO DO ICMS SUBSTIT. <b>0,00</b>	VALOR DO ICMS SUBSTITUIÇÃO <b>0,00</b>	VALOR DO FCP SUBSTITUIÇÃO <b>0,00</b>	VALOR TOTAL DOS PRODUTOS <b>21.027,71</b>
VALOR DO FRETE <b>0,00</b>	VALOR DO SEGURO <b>0,00</b>	DESCONTO <b>0,00</b>	OUTRAS DESPESAS ACESSÓRIAS <b>0,00</b>	VALOR DO IPI <b>0,00</b>	VALOR TOTAL DA NOTA <b>21.027,71</b>	

<b>TRANSPORTADOR / VOLUMES TRANSPORTADOS</b>		FRETE POR CONTA <b>0 - REMETENTE</b>	CÓDIGO ANTT	PLACA DO VEÍCULO	UF	CNPJ / CPF	
NOME / RAZÃO SOCIAL		MUNICÍPIO		UF	INSCRIÇÃO ESTADUAL		
ENDEREÇO	QUANTIDADE		ESPÉCIE	MARCA	NUMERAÇÃO	PESO BRUTO <b>0,00</b>	PESO LÍQUIDO <b>0,00</b>

<b>DADOS DOS PRODUTOS / SERVIÇOS</b>																
CÓDIGO PRODUTO	DESCRIÇÃO DO PRODUTO / SERVIÇO	NCM/SH	ESCR_CS	CFOP	UNID.	QUANTIDADE	VALOR UNITÁRIO	VALOR DESCONTO	VALOR TOTAL	BASE DE CÁLC. ICMS	VALOR ICMS	VALOR FCP	VALOR IPI	ALÍQUOTA %		
00242	ESCOVA ROBINSON CA RETA BRANCA Marca: MICRODONT Val Aprox Tributos: 58,52 (30,45%)	96032100	0102	5102	UND	124,00	1,55	0,00	192,20	0,00	0,00	0,00	0,00	0,00	0,00	0,00
00419	CLOREXIDINA SOLUCAO 2% 100ML Marca: MAQUIRA Val Aprox Tributos: 35,62 (23,20%)	29252923	0102	5102	UND	18,00	8,53	0,00	153,54	0,00	0,00	0,00	0,00	0,00	0,00	0,00
00432	ACIDO FOSFORICO 37% 3,0ML C/03 Marca: 2I Val Aprox Tributos: 12,49 (21,21%)	30064012	0102	5102	PCT	38,00	1,55	0,00	58,90	0,00	0,00	0,00	0,00	0,00	0,00	0,00
00262	ANESTESICO ALPHACAINE 2% + EPINEFRINA 1:100.000 CX/50 Marca: DFL Val Aprox Tributos: 404,08 (30,45%)	30049043	0102	5102	CX	17,00	78,06	0,00	1.327,02	0,00	0,00	0,00	0,00	0,00	0,00	0,00
00479	AGULHA GENGIVAL 30G DESC CURTA CX/100 Val Aprox Tributos: 269,07 (25,64%)	90183219	0102	5102	CX	30,00	34,98	0,00	1.049,40	0,00	0,00	0,00	0,00	0,00	0,00	0,00
00435	ADESIVO MASTER BOND 4ML Marca: BIODINAMICA Val Aprox Tributos: 68,00 (21,20%)	30064011	0102	5102	UND	22,00	14,58	0,00	320,76	0,00	0,00	0,00	0,00	0,00	0,00	0,00
00373	LUVA PROCEDIMENTO TAM P CX/100 Marca: ABL PREMIUM Val Aprox Tributos: 410,75 (21,20%)	40151900	0102	5102	CX	50,00	38,75	0,00	1.937,50	0,00	0,00	0,00	0,00	0,00	0,00	0,00
00372	LUVA PROCEDIMENTO TAM M CX/100 Marca: ABL PREMIUM Val Aprox Tributos: 575,05 (21,20%)	40151900	0102	5102	CX	70,00	38,75	0,00	2.712,50	0,00	0,00	0,00	0,00	0,00	0,00	0,00

<b>CÁLCULO DO ISSQN</b>			
INSCRIÇÃO MUNICIPAL	VALOR TOTAL DOS SERVIÇOS <b>0,00</b>	BASE DE CÁLCULO DO ISSQN <b>0,00</b>	VALOR TOTAL DO ISSQN <b>0,00</b>

<b>DADOS ADICIONAIS</b>	
INFORMAÇÕES COMPLEMENTARES Fecop: 0.00 DOCUMENTO EMITIDO POR ME OU EPP OPTANTE PELO SIMPLES NACIONAL DADOS BANCÁRIOS AGENCIA:1637-3 CONTA CORRENTE:76491-4 BANCO DO BRASIL REF NE 69 Val. Aprox Tributos 4.927,48 (23,43%) Fonte: IBPT Informações Adicionais de Interesse do Fisco: DOCUMENTO EMITIDO POR EMPRESA DE PEQUENO PORTE OPTANTE PELO SIMPLES NACIONAL E NAO GERA DIREITO A CREDITO DE ICMS E DE IPI, CONFORME RESOLUCAO CGSN 10/2007. TEXTO	RESERVADO AO FISCO

**PRIME DISTRIBUIDORA DE  
MEDICAMENTOS E IN**

RUA PAULO CARNEIRO DA CUNHA, 2100 - TANCREDO  
NEVES - TERESINA - PI - CEP: 64076-030  
Fone: (86)99948-7212

**DANFE**

Documento Auxiliar da  
Nota Fiscal Eletrônica

0 - ENTRADA  
1 - SAIDA

**1**

**Nº 000.000.063**

**Série 001  
Folha 2/3**



CHAVE DE ACESSO

**2222 0542 2479 6000 0109 5500 1000 0000 6310 0000 0643**

Consulta de autenticidade no portal da NF-e  
www.nfe.fazenda.gov.br/portal ou no site da SEFAZ Autenticadora

NATUREZA DA OPERAÇÃO

**VENDA DE MERCADORIA ADQUIRIDA OU RECEBIDA DE TERCE**

PROTOCOLO DE AUTORIZAÇÃO DE USO

**322220009182836 26/05/2022 11:49:59**

INSCRIÇÃO ESTADUAL

**196928338**

INSCRIÇÃO ESTADUAL DO SUBSTITUTO TRIBUTÁRIO

CNPJ

**42.247.960/0001-09**

00270	MASCARA DESC TRIPLA C/ELASTICO CX/50 Marca: BESTFABRIL Val Aprox Tributos: 223,87 (21,20%)	63079010	0102	5102	CX	60,00	17,60	0,00	1.056,00	0,00	0,00	0,00	0,00	0,00	0,00	0,00
00413	PONTA DIAMANTADA FG 1011 Marca: FAVA Val Aprox Tributos: 182,53 (25,64%)	90184919	0102	5102	UND	105,00	6,78	0,00	711,90	0,00	0,00	0,00	0,00	0,00	0,00	0,00
00255	SEDA PRETO TRANC 3.0 C/AG 1.7 CX/24 Marca: SHALON Val Aprox Tributos: 157,73 (21,20%)	30061090	0102	5102	CX	10,00	74,40	0,00	744,00	0,00	0,00	0,00	0,00	0,00	0,00	0,00
00438	CIMENTO DE IONOMERO DE VIDRO PO/LIQUIDO 10G Marca: FGM Val Aprox Tributos: 123,23 (21,20%)	30064011	0102	5102	UND	15,00	38,75	0,00	581,25	0,00	0,00	0,00	0,00	0,00	0,00	0,00
00440	OLEO LUBRIFICANTE AR/BR 100ML Marca: MAQUIRA Val Aprox Tributos: 33,95 (36,80%)	27101991	0102	5102	VD	5,00	18,45	0,00	92,25	0,00	0,00	0,00	0,00	0,00	0,00	0,00
00134	RESINA AUTO. INCOLOR Marca: TRIUNFO Val Aprox Tributos: 262,88 (21,20%)	39061000	0102	5102	KG	8,00	155,00	0,00	1.240,00	0,00	0,00	0,00	0,00	0,00	0,00	0,00
00061	SUGADOR SALIVA DESC PCT/40 Marca: SS PLUS Val Aprox Tributos: 21,86 (21,20%)	90183929	0102	5102	PCT	10,00	10,31	0,00	103,10	0,00	0,00	0,00	0,00	0,00	0,00	0,00
00236	AGULHA GENGIVAL DESC 27G LONGA C/100(DFL) Marca: DFL Val Aprox Tributos: 167,64 (25,64%)	90183211	0102	5102	CX	22,00	29,72	0,00	653,84	0,00	0,00	0,00	0,00	0,00	0,00	0,00
00067	OBTURADOR PROVISORIO 25G(FILLPROV) Marca: ALLPLAN Val Aprox Tributos: 30,62 (35,90%)	38159092	0102	5102	UND	10,00	8,53	0,00	85,30	0,00	0,00	0,00	0,00	0,00	0,00	0,00
00460	FIO MONONYLON 4.0 C/AG 3.0 CM CX/24 Marca: TECHNOFIO Val Aprox Tributos: 394,32 (21,20%)	30061090	0102	5102	CX	25,00	74,40	0,00	1.860,00	0,00	0,00	0,00	0,00	0,00	0,00	0,00
00142	ISOLANTE 1000ML Marca: TRIUNFO Val Aprox Tributos: 26,74 (35,94%)	34070010	0102	5102	UND	3,00	24,80	0,00	74,40	0,00	0,00	0,00	0,00	0,00	0,00	0,00
00232	LIMA K FILE 25MM 2A SERIE CAR/06 Marca: KDENT Val Aprox Tributos: 53,58 (25,64%)	90184920	0102	5102	CAR	8,00	26,12	0,00	208,96	0,00	0,00	0,00	0,00	0,00	0,00	0,00
00059	TIRA DE POLIESTER KDENT ENV/50 Marca: QUIMIDROL Val Aprox Tributos: 22,50 (29,03%)	39206900	0102	5102	ENV	50,00	1,55	0,00	77,50	0,00	0,00	0,00	0,00	0,00	0,00	0,00
00251	RESINA FOTO.LLIS EA2 C/4G Marca: FGM Val Aprox Tributos: 110,31 (24,06%)	39100030	0102	5102	UND	29,00	15,81	0,00	458,49	0,00	0,00	0,00	0,00	0,00	0,00	0,00
00252	RESINA FOTO.LLIS EA3,5 C/4G Marca: FGM Val Aprox Tributos: 114,12 (24,06%)	39100030	0102	5102	UND	30,00	15,81	0,00	474,30	0,00	0,00	0,00	0,00	0,00	0,00	0,00
00481	RESINA FT.POLIMERIZAVEL ANT.POST A1 Val Aprox Tributos: 114,12 (24,06%)	39100030	0102	5102	UND	30,00	15,81	0,00	474,30	0,00	0,00	0,00	0,00	0,00	0,00	0,00
00480	RESINA FT.POLIMERIZAVEL ANT.POST B1 Val Aprox Tributos: 114,12 (24,06%)	39100030	0102	5102	UND	30,00	15,81	0,00	474,30	0,00	0,00	0,00	0,00	0,00	0,00	0,00
00482	RESINA FOTO POLIM. AZ100 A1 Val Aprox Tributos: 156,63 (24,06%)	39100030	0102	5102	UND	10,00	65,10	0,00	651,00	0,00	0,00	0,00	0,00	0,00	0,00	0,00
00484	RESINA FOTO POLIM. AZ100 A3 Val Aprox Tributos: 156,63 (24,06%)	39100030	0102	5102	UND	10,00	65,10	0,00	651,00	0,00	0,00	0,00	0,00	0,00	0,00	0,00
00483	RESINA FOTO POLIM. AZ100 A2 Val Aprox Tributos: 156,63 (24,06%)	39100030	0102	5102	UND	10,00	65,10	0,00	651,00	0,00	0,00	0,00	0,00	0,00	0,00	0,00
00485	RESINA FOTO POLIM. AZ250 A1 Val Aprox Tributos: 156,63 (24,06%)	39100030	0102	5102	UND	10,00	65,10	0,00	651,00	0,00	0,00	0,00	0,00	0,00	0,00	0,00
00486	RESINA FOTO POLIM. AZ250 A2 Val Aprox Tributos: 156,63 (24,06%)	39100030	0102	5102	UND	10,00	65,10	0,00	651,00	0,00	0,00	0,00	0,00	0,00	0,00	0,00

**CÁLCULO DO ISSQN**

INSCRIÇÃO MUNICIPAL	VALOR TOTAL DOS SERVIÇOS	BASE DE CÁLCULO DO ISSQN	VALOR TOTAL DO ISSQN
	<b>0,00</b>	<b>0,00</b>	<b>0,00</b>

**DADOS ADICIONAIS**

<p>INFORMAÇÕES COMPLEMENTARES</p> <p>Fecop: 0.00</p> <p>DOCUMENTO EMITIDO POR ME OU EPP OPTANTE PELO SIMPLES NACIONAL</p> <p>DADOS BANCARIOS</p> <p>AGENCIA:1637-3</p> <p>CONTA CORRENTE:76491-4</p> <p>BANCO DO BRASIL</p> <p>REF NE 69</p> <p>Val. Aprox Tributos 4.927,48 (23,43%) Fonte: IBPT</p> <p>Informacoes Adicionais de Interesse do Fisco: DOCUMENTO EMITIDO POR EMPRESA DE PEQUENO PORTE OPTANTE PELO SIMPLES NACIONAL E NAO GERA DIREITO A CREDITO DE ICMS E DE IPI, CONFORME RESOLUCAO CGSN 10/2007.</p> <p>TEXTO</p>	RESERVADO AO FISCO
--------------------------------------------------------------------------------------------------------------------------------------------------------------------------------------------------------------------------------------------------------------------------------------------------------------------------------------------------------------------------------------------------------------------------------------------------------------------------------------------------------------------------------------	--------------------

**PRIME DISTRIBUIDORA DE  
MEDICAMENTOS E IN**

RUA PAULO CARNEIRO DA CUNHA, 2100 - TANCREDO  
NEVES - TERESINA - PI - CEP: 64076-030  
Fone: (86)99948-7212

**DANFE**

Documento Auxiliar da  
Nota Fiscal Eletrônica

0 - ENTRADA  
1 - SAÍDA

1

**Nº 000.000.063**  
**Série 001**  
**Folha 3/3**

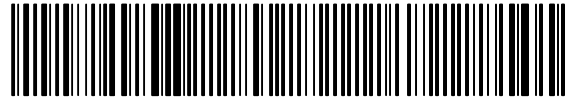

CHAVE DE ACESSO

**2222 0542 2479 6000 0109 5500 1000 0000 6310 0000 0643**

Consulta de autenticidade no portal da NF-e  
[www.nfe.fazenda.gov.br/portal](http://www.nfe.fazenda.gov.br/portal) ou no site da SEFAZ Autenticadora

NATUREZA DA OPERAÇÃO

**VENDA DE MERCADORIA ADQUIRIDA OU RECEBIDA DE TERCE**

PROTOCOLO DE AUTORIZAÇÃO DE USO

**322220009182836 26/05/2022 11:49:59**

INSCRIÇÃO ESTADUAL

**196928338**

INSCRIÇÃO ESTADUAL DO SUBSTITUTO TRIBUTÁRIO

CNPJ

**42.247.960/0001-09**

00487	RESINA FOTO POLIM. AZ250 A3 Val Aprox Tributos: 156,63 (24,06%)	39100030	0102	5102	UND	10,00	65,10	0,00	651,00	0,00	0,00	0,00	0,00	0,00	0,00	0,00
-------	--------------------------------------------------------------------	----------	------	------	-----	-------	-------	------	--------	------	------	------	------	------	------	------

**CÁLCULO DO ISSQN**

INSCRIÇÃO MUNICIPAL	VALOR TOTAL DOS SERVIÇOS	BASE DE CÁLCULO DO ISSQN	VALOR TOTAL DO ISSQN
	<b>0,00</b>	<b>0,00</b>	<b>0,00</b>

**DADOS ADICIONAIS**

INFORMAÇÕES COMPLEMENTARES

Fecop: 0.00  
DOCUMENTO EMITIDO POR ME OU EPP OPTANTE PELO SIMPLES NACIONAL  
DADOS BANCARIOS  
AGENCIA:1637-3  
CONTA CORRENTE:76491-4  
BANCO DO BRASIL  
REF NE 69  
Val. Aprox Tributos 4.927,48 (23,43%) Fonte: IBPT  
Informacoes Adicionais de Interesse do Fisco: DOCUMENTO EMITIDO POR EMPRESA  
DE PEQUENO PORTE OPTANTE PELO SIMPLES NACIONAL E NAO GERA DIREITO A CREDITO  
DE ICMS E DE IPI, CONFORME RESOLUCAO CGSN 10/2007.  
TEXTO

RESERVADO AO FISCO

Recebemos de PRIME DISTRIBUIDORA DE MEDICAMENTOS E IN os produtos e/ou serviços constantes da Nota Fiscal Eletrônica indicada ao lado. Destinatário: MUNICIPIO DE BURITI DOS MONTES - 00000029 - R JOSE ALVES SN, 0 - CENTRO - BURITI DOS MONTES - PI. Emissão: 26/05/2022 12:22:19 Valor Total: R\$ 15.573,22		<b>NF-e</b> <b>Nº 000.000.064</b> <b>Série 001</b>
DATA DO RECEBIMENTO	IDENTIFICAÇÃO E ASSINATURA DO RECEBEDOR	

<b>PRIME DISTRIBUIDORA DE MEDICAMENTOS E IN</b>  RUA PAULO CARNEIRO DA CUNHA, 2100 - TANCREDO NEVES - TERESINA - PI - CEP: 64076-030 Fone: (86)99948-7212	<b>DANFE</b> Documento Auxiliar da Nota Fiscal Eletrônica  0 - ENTRADA 1 - SAÍDA <span style="border: 1px solid black; padding: 2px;">1</span>  <b>Nº 000.000.064</b> <b>Série 001</b> <b>Folha 1/2</b>	 <b>3222 0542 2479 6000 0109 5500 1000 0000 6410 0000 0659</b>  CHAVE DE ACESSO <b>32220009185260 26/05/2022 12:22:12</b>  Consulta de autenticidade no portal da NF-e <a href="http://www.nfe.fazenda.gov.br/portal">www.nfe.fazenda.gov.br/portal</a> ou no site da SEFAZ Autenticadora
NATUREZA DA OPERAÇÃO <b>VENDA DE MERCADORIA ADQUIRIDA OU RECEBIDA DE TERCE</b>		PROTOCOLO DE AUTORIZAÇÃO DE USO <b>32220009185260 26/05/2022 12:22:12</b>
INSCRIÇÃO ESTADUAL <b>196928338</b>	INSCRIÇÃO ESTADUAL DO SUBSTITUTO TRIBUTÁRIO	CNPJ <b>42.247.960/0001-09</b>

<b>DESTINATÁRIO / REMETENTE</b>		CNPJ / CPF	DATA DA EMISSÃO
NOME / RAZÃO SOCIAL <b>MUNICIPIO DE BURITI DOS MONTES - 00000029</b>		<b>41.522.251/0001-13</b>	<b>26/05/2022</b>
ENDEREÇO <b>R JOSE ALVES SN, 0</b>	BAIRRO / DISTRITO <b>CENTRO</b>	CEP <b>64345-000</b>	DATA DA SAÍDA <b>26/05/2022</b>
MUNICÍPIO <b>BURITI DOS MONTES</b>	UF <b>PI</b>	TELEFONE / FAX <b>(86)3248-1191</b>	INSCRIÇÃO ESTADUAL
			HORA DA SAÍDA

<b>DUPLICATAS</b>	
Número	001
Vencimento	25/06/2022
Valor R\$	15.573,22

BASE DE CÁLCULO DO ICMS	VALOR DO ICMS	VALOR DO FCP	BASE DE CÁLCULO DO ICMS SUBSTIT.	VALOR DO ICMS SUBSTITUIÇÃO	VALOR DO FCP SUBSTITUIÇÃO	VALOR TOTAL DOS PRODUTOS
0,00	0,00	0,00	0,00	0,00	0,00	15.573,22
VALOR DO FRETE	VALOR DO SEGURO	DESCONTO	OUTRAS DESPESAS ACESSÓRIAS	VALOR DO IPI	VALOR TOTAL DA NOTA	
0,00	0,00	0,00	0,00	0,00	15.573,22	

<b>TRANSPORTADOR / VOLUMES TRANSPORTADOS</b>		FRETE POR CONTA	CÓDIGO ANTT	PLACA DO VEÍCULO	UF	CNPJ / CPF
NOME / RAZÃO SOCIAL		<b>0 - REMETENTE</b>				
ENDEREÇO		MUNICÍPIO	UF	INSCRIÇÃO ESTADUAL		
QUANTIDADE	ESPÉCIE	MARCA	NUMERAÇÃO	PESO BRUTO	PESO LÍQUIDO	
				0,00	0,00	

<b>DADOS DOS PRODUTOS / SERVIÇOS</b>																
CÓDIGO PRODUTO	DESCRIÇÃO DO PRODUTO / SERVIÇO	NCM/SH	ESCR_CS	CFOP	UNID.	QUANTIDADE	VALOR UNITÁRIO	VALOR DESCONTO	VALOR TOTAL	BASE DE CÁLC. ICMS	VALOR ICMS	VALOR FCP	VALOR IPI	ALÍQUOTA %		
00448	ABAIXADOR DE LINGUA MADEIRA PCT/100 Marca: THEOTO	44219900	0102	5102	PCT	15,00	4,04	0,00	60,60	0,00	0,00	0,00	0,00	0,00	0,00	0,00
00399	AGULHA DESC 25X6 CX/100 Val Aprox Tributos: 50,00 (25,64%)	90183219	0102	5102	UND	1.500,00	0,13	0,00	195,00	0,00	0,00	0,00	0,00	0,00	0,00	0,00
00489	AGULHA HIPODERMICA 25X07 Val Aprox Tributos: 78,97 (25,64%)	90183219	0102	5102	UND	1.400,00	0,22	0,00	308,00	0,00	0,00	0,00	0,00	0,00	0,00	0,00
00451	AGULHA DESC 40X1,2 CX/100 Marca: ABL Val Aprox Tributos: 50,07 (25,64%)	90183219	0102	5102	UND	1.395,00	0,14	0,00	195,30	0,00	0,00	0,00	0,00	0,00	0,00	0,00
00490	ATADURA CREPON 20CMX3M 9F C/12 Val Aprox Tributos: 151,82 (30,45%)	30059090	0102	5102	PCT	60,00	8,31	0,00	498,60	0,00	0,00	0,00	0,00	0,00	0,00	0,00
00406	COLETOR PERFURO CORTANTE 20,0 LTS Marca: GRANDESC Val Aprox Tributos: 129,64 (33,03%)	48191000	0102	5102	UND	50,00	7,85	0,00	392,50	0,00	0,00	0,00	0,00	0,00	0,00	0,00
00453	EQUIPO MACROGOTAS C/INJ LATERAL FLEX Marca: ABL Val Aprox Tributos: 175,01 (21,20%)	90189010	0102	5102	UND	650,00	1,27	0,00	825,50	0,00	0,00	0,00	0,00	0,00	0,00	0,00
00454	ESPARADRAPO 10X1,8CM 4,5M Marca: PROCITEX Val Aprox Tributos: 266,49 (30,45%)	30051030	0102	5102	UND	68,00	12,87	0,00	875,16	0,00	0,00	0,00	0,00	0,00	0,00	0,00
00471	FITA ADESIVA HOSPITALAR 16MMX50M BRANCA Marca: POLI TAPE Val Aprox Tributos: 28,71 (28,06%)	48114110	0102	5102	RLO	30,00	3,41	0,00	102,30	0,00	0,00	0,00	0,00	0,00	0,00	0,00

INSCRIÇÃO MUNICIPAL	VALOR TOTAL DOS SERVIÇOS	BASE DE CÁLCULO DO ISSQN	VALOR TOTAL DO ISSQN
	0,00	0,00	0,00

<b>DADOS ADICIONAIS</b>	RESERVADO AO FISCO
INFORMAÇÕES COMPLEMENTARES Fecop: 0.00 DOCUMENTO EMITIDO POR ME OU EPP OPTANTE PELO SIMPLES NACIONAL DADOS BANCARIOS AGENCIA:1637-3 CONTA CORRENTE:76491-4 BANCO DO BRASIL REF NE 66 Val. Aprox Tributos 3.632,97 (23,33%) Fonte: IBPT Informacoes Adicionais de Interesse do Fisco: DOCUMENTO EMITIDO POR EMPRESA DE PEQUENO PORTE OPTANTE PELO SIMPLES NACIONAL E NAO GERA DIREITO A CREDITO DE ICMS E DE IPI, CONFORME RESOLUCAO CGSN 10/2007. TEXTO	

**PRIME DISTRIBUIDORA DE  
MEDICAMENTOS E IN**

RUA PAULO CARNEIRO DA CUNHA, 2100 - TANCREDO  
NEVES - TERESINA - PI - CEP: 64076-030  
Fone: (86)99948-7212

**DANFE**

Documento Auxiliar da  
Nota Fiscal Eletrônica

0 - ENTRADA  
1 - SAIDA

1

Nº 000.000.064

Série 001

Folha 2/2



CHAVE DE ACESSO

2222 0542 2479 6000 0109 5500 1000 0000 6410 0000 0659

Consulta de autenticidade no portal da NF-e  
www.nfe.fazenda.gov.br/portal ou no site da SEFAZ Autenticadora

NATUREZA DA OPERAÇÃO

VENDA DE MERCADORIA ADQUIRIDA OU RECEBIDA DE TERCE

PROTOCOLO DE AUTORIZAÇÃO DE USO

322220009185260 26/05/2022 12:22:12

INSCRIÇÃO ESTADUAL

196928338

INSCRIÇÃO ESTADUAL DO SUBSTITUTO TRIBUTÁRIO

CNPJ

42.247.960/0001-09

00467	FITA ADESIVA AUTOCLAVE 10MMX30M Marca: POLI TAPE Val Aprox Tributos: 45,71 (28,06%)	48114110	0102	5102	RLO	30,00	5,43	0,00	162,90	0,00	0,00	0,00	0,00	0,00	0,00	0,00
00491	COMPRESSA DE GAZE 7,5X7,5 13F PCT/500 Val Aprox Tributos: 199,74 (30,45%)	30059090	0102	5102	PCT	46,00	14,26	0,00	655,96	0,00	0,00	0,00	0,00	0,00	0,00	0,00
00455	CATETER N.22 Marca: HARSORIA Val Aprox Tributos: 47,17 (21,20%)	90183929	0102	5102	UND	250,00	0,89	0,00	222,50	0,00	0,00	0,00	0,00	0,00	0,00	0,00
00456	CATETER N.24 Marca: HARSORIA Val Aprox Tributos: 47,17 (21,20%)	90183929	0102	5102	UND	250,00	0,89	0,00	222,50	0,00	0,00	0,00	0,00	0,00	0,00	0,00
00492	LENCOL 70CMX50M NATURAL Val Aprox Tributos: 97,86 (28,06%)	48030090	0102	5102	RLO	25,00	13,95	0,00	348,75	0,00	0,00	0,00	0,00	0,00	0,00	0,00
00458	LUVA CIRURGICA 6,5 PAR Marca: LEMGRUBER Val Aprox Tributos: 59,15 (21,20%)	40151900	0102	5102	PAR	150,00	1,86	0,00	279,00	0,00	0,00	0,00	0,00	0,00	0,00	0,00
00459	LUVA CIRURGICA 7,0 PAR Marca: LEMGRUBER Val Aprox Tributos: 59,15 (21,20%)	40151900	0102	5102	PAR	150,00	1,86	0,00	279,00	0,00	0,00	0,00	0,00	0,00	0,00	0,00
00460	FIO MONONYLON 4.0 C/AG 3,0 CM CX/24 Marca: TECHNOFIO Val Aprox Tributos: 236,59 (21,20%)	30061090	0102	5102	CX	15,00	74,40	0,00	1.116,00	0,00	0,00	0,00	0,00	0,00	0,00	0,00
00465	SCALP N.23 CX/100 Marca: SAFER Val Aprox Tributos: 43,25 (21,20%)	90183929	0102	5102	UND	600,00	0,34	0,00	204,00	0,00	0,00	0,00	0,00	0,00	0,00	0,00
00466	SCALP N.25 CX/100 Marca: SAFER Val Aprox Tributos: 43,25 (21,20%)	90183929	0102	5102	UND	600,00	0,34	0,00	204,00	0,00	0,00	0,00	0,00	0,00	0,00	0,00
00493	EQUIPO P/ SORO MICROGOTAS C/INJ LATERAL Val Aprox Tributos: 167,90 (21,20%)	90189010	0102	5102	UND	300,00	2,64	0,00	792,00	0,00	0,00	0,00	0,00	0,00	0,00	0,00
00463	SERINGA DESC 20ML C/AG 25X07 CX/250 Marca: SR Val Aprox Tributos: 407,04 (21,20%)	90183119	0102	5102	UND	3.200,00	0,60	0,00	1.920,00	0,00	0,00	0,00	0,00	0,00	0,00	0,00
00462	SERINGA DESC 10ML C/AG 25X07 CX/100 Marca: DESCARPACK Val Aprox Tributos: 212,00 (21,20%)	90183119	0102	5102	UND	2.000,00	0,50	0,00	1.000,00	0,00	0,00	0,00	0,00	0,00	0,00	0,00
00461	SERINGA DESC 5ML C/AG 25X07 CX/100 LUER SLIP Marca: DESCARPACK Val Aprox Tributos: 305,28 (21,20%)	90183119	0102	5102	UND	4.000,00	0,36	0,00	1.440,00	0,00	0,00	0,00	0,00	0,00	0,00	0,00
00464	SONDA URETRAL N.12 CART/05 Marca: MEDSONDA Val Aprox Tributos: 63,81 (21,20%)	90183929	0102	5102	UND	350,00	0,86	0,00	301,00	0,00	0,00	0,00	0,00	0,00	0,00	0,00
00226	LUVA PROCEDIMENTO G C/PO CX/100 Marca: OLIMED Val Aprox Tributos: 248,04 (21,20%)	40151900	0102	5102	CX	45,00	26,00	0,00	1.170,00	0,00	0,00	0,00	0,00	0,00	0,00	0,00
00494	GEL PARA ULTRASSOM 500G Val Aprox Tributos: 24,65 (21,20%)	30067000	0102	5102	GL	3,00	38,75	0,00	116,25	0,00	0,00	0,00	0,00	0,00	0,00	0,00
00212	ALCOOL EM GEL 500G ANTI-SEPTICO CX/12 Marca: ITAJA Val Aprox Tributos: 76,19 (21,20%)	38089429	0102	5102	UND	60,00	5,99	0,00	359,40	0,00	0,00	0,00	0,00	0,00	0,00	0,00
00495	CATGUT SIMPLES 5.0 C/AG CX/24 Val Aprox Tributos: 213,58 (25,64%)	90183220	0102	5102	CX	7,00	119,00	0,00	833,00	0,00	0,00	0,00	0,00	0,00	0,00	0,00
00317	COLETOR DE URINA SIST.FECH 2000ML EST FILTRO Marca: WILTEX Val Aprox Tributos: 104,73 (21,20%)	39269030	0102	5102	UND	100,00	4,94	0,00	494,00	0,00	0,00	0,00	0,00	0,00	0,00	0,00

**CÁLCULO DO ISSQN**

INSCRIÇÃO MUNICIPAL	VALOR TOTAL DOS SERVIÇOS	BASE DE CÁLCULO DO ISSQN	VALOR TOTAL DO ISSQN
	0,00	0,00	0,00

**DADOS ADICIONAIS**

<p>INFORMAÇÕES COMPLEMENTARES</p> <p>Fecop: 0.00</p> <p>DOCUMENTO EMITIDO POR ME OU EPP OPTANTE PELO SIMPLES NACIONAL</p> <p>DADOS BANCARIOS</p> <p>AGENCIA:1637-3</p> <p>CONTA CORRENTE:76491-4</p> <p>BANCO DO BRASIL</p> <p>REF NE 66</p> <p>Val. Aprox Tributos 3.632,97 (23,33%) Fonte: IBPT</p> <p>Informacoes Adicionais de Interesse do Fisco: DOCUMENTO EMITIDO POR EMPRESA DE PEQUENO PORTE OPTANTE PELO SIMPLES NACIONAL E NAO GERA DIREITO A CREDITO DE ICMS E DE IPI, CONFORME RESOLUCAO CGSN 10/2007.</p> <p>TEXTO</p>	RESERVADO AO FISCO
--------------------------------------------------------------------------------------------------------------------------------------------------------------------------------------------------------------------------------------------------------------------------------------------------------------------------------------------------------------------------------------------------------------------------------------------------------------------------------------------------------------------------------------	--------------------

Recebemos de PRIME DISTRIBUIDORA DE MEDICAMENTOS E IN os produtos e/ou serviços constantes da Nota Fiscal Eletrônica indicada ao lado. Destinatário: MUNICIPIO DE BURITI DOS MONTES - 00000029 - R JOSE ALVES SN, 0 - CENTRO - BURITI DOS MONTES - PI. Emissão: 31/05/2022 15:02:33 Valor Total: R\$ 3.500,43		<b>NF-e</b> <b>Nº 000.000.068</b> <b>Série 001</b>
DATA DO RECEBIMENTO	IDENTIFICAÇÃO E ASSINATURA DO RECEBEDOR	

<b>PRIME DISTRIBUIDORA DE MEDICAMENTOS E IN</b>  RUA PAULO CARNEIRO DA CUNHA, 2100 - TANCREDO NEVES - TERESINA - PI - CEP: 64076-030 Fone: (86)99948-7212	<b>DANFE</b> Documento Auxiliar da Nota Fiscal Eletrônica  0 - ENTRADA 1 - SAÍDA <span style="border: 1px solid black; padding: 2px;">1</span>  <b>Nº 000.000.068</b> <b>Série 001</b> <b>Folha 1/1</b>	 <b>2222 0542 2479 6000 0109 5500 1000 0000 6810 0000 0690</b>  CHAVE DE ACESSO <b>2222 0542 2479 6000 0109 5500 1000 0000 6810 0000 0690</b>  Consulta de autenticidade no portal da NF-e <a href="http://www.nfe.fazenda.gov.br/portal">www.nfe.fazenda.gov.br/portal</a> ou no site da SEFAZ Autenticadora
NATUREZA DA OPERAÇÃO <b>VENDA DE MERCADORIA ADQUIRIDA OU RECEBIDA DE TERCE</b>		PROTOCOLO DE AUTORIZAÇÃO DE USO <b>322220009519687 31/05/2022 15:02:23</b>
INSCRIÇÃO ESTADUAL <b>196928338</b>	INSCRIÇÃO ESTADUAL DO SUBSTITUTO TRIBUTÁRIO	CNPJ <b>42.247.960/0001-09</b>

<b>DESTINATÁRIO / REMETENTE</b>		CNPJ / CPF	DATA DA EMISSÃO
NOME / RAZÃO SOCIAL <b>MUNICIPIO DE BURITI DOS MONTES - 00000029</b>		<b>41.522.251/0001-13</b>	<b>31/05/2022</b>
ENDEREÇO <b>R JOSE ALVES SN, 0</b>	BAIRRO / DISTRITO <b>CENTRO</b>	CEP <b>64345-000</b>	DATA DA SAÍDA <b>31/05/2022</b>
MUNICIPIO <b>BURITI DOS MONTES</b>	UF <b>PI</b>	TELEFONE / FAX <b>(86)3248-1191</b>	INSCRIÇÃO ESTADUAL
			HORA DA SAÍDA

**DUPLICATAS**

Número	001
Vencimento	30/06/2022
Valor R\$	3.500,43

**CÁLCULO DO IMPOSTO**

BASE DE CÁLCULO DO ICMS	VALOR DO ICMS	VALOR DO FCP	BASE DE CÁLCULO DO ICMS SUBSTIT.	VALOR DO ICMS SUBSTITUIÇÃO	VALOR DO FCP SUBSTITUIÇÃO	VALOR TOTAL DOS PRODUTOS
0,00	0,00	0,00	0,00	0,00	0,00	3.500,43
VALOR DO FRETE	VALOR DO SEGURO	DESCONTO	OUTRAS DESPESAS ACESSÓRIAS	VALOR DO IPI	VALOR TOTAL DA NOTA	
0,00	0,00	0,00	0,00	0,00	<b>3.500,43</b>	

**TRANSPORTADOR / VOLUMES TRANSPORTADOS**

NOME / RAZÃO SOCIAL		FRETE POR CONTA	CÓDIGO ANTT	PLACA DO VEÍCULO	UF	CNPJ / CPF
		<b>0 - REMETENTE</b>				
ENDEREÇO		MUNICIPIO		UF	INSCRIÇÃO ESTADUAL	
QUANTIDADE	ESPÉCIE	MARCA	NUMERAÇÃO	PESO BRUTO	PESO LÍQUIDO	
				0,00	0,00	

**DADOS DOS PRODUTOS / SERVIÇOS**

CÓDIGO PRODUTO	DESCRIÇÃO DO PRODUTO / SERVIÇO	NCM/SH	ESCR_CS	CFOP	UNID.	QUANTIDADE	VALOR UNITÁRIO	VALOR DESCONTO	VALOR TOTAL	BASE DE CÁLC. ICMS	VALOR ICMS	VALOR FCP	VALOR IPI	ALÍQUOTA %		
														ICMS	FCP	IPI
00224	LUVA PROCEDIMENTO P C/PO CX/100 Marca: OLIMED Val Aprox Tributos: 332,42 (21,20%)	40151900	0102	5102	CX	49,00	32,00	0,00	1.568,00	0,00	0,00	0,00	0,00	0,00	0,00	0,00
00502	COLETOR PERFURO CORTANTE 20LTS Marca: DESCARPACK Val Aprox Tributos: 51,86 (33,03%)	48191000	0102	5102	UND	20,00	7,85	0,00	157,00	0,00	0,00	0,00	0,00	0,00	0,00	0,00
00454	ESPARADRAPO 10X1,8CM 4,5M Marca: PROCITEX Val Aprox Tributos: 113,65 (30,45%)	30051030	0102	5102	UND	29,00	12,87	0,00	373,23	0,00	0,00	0,00	0,00	0,00	0,00	0,00
00453	EQUIPO MACROGOTAS C/INJ LATERAL FLEX Marca: ABL Val Aprox Tributos: 80,77 (21,20%)	90189010	0102	5102	UND	300,00	1,27	0,00	381,00	0,00	0,00	0,00	0,00	0,00	0,00	0,00
00493	EQUIPO P/ SORO MICROGOTAS C/INJ LATERAL Val Aprox Tributos: 111,94 (21,20%)	90189010	0102	5102	UND	200,00	2,64	0,00	528,00	0,00	0,00	0,00	0,00	0,00	0,00	0,00
00405	COLETOR PERFURO CORTANTE 13,0 LTS Marca: GRANDESC Val Aprox Tributos: 92,35 (33,03%)	48191000	0102	5102	UND	40,00	6,99	0,00	279,60	0,00	0,00	0,00	0,00	0,00	0,00	0,00
00455	CATETER N.22 Marca: HARSORIA Val Aprox Tributos: 22,64 (21,20%)	90183929	0102	5102	UND	120,00	0,89	0,00	106,80	0,00	0,00	0,00	0,00	0,00	0,00	0,00
00456	CATETER N.24 Marca: HARSORIA Val Aprox Tributos: 22,64 (21,20%)	90183929	0102	5102	UND	120,00	0,89	0,00	106,80	0,00	0,00	0,00	0,00	0,00	0,00	0,00

**CÁLCULO DO ISSQN**

INSCRIÇÃO MUNICIPAL	VALOR TOTAL DOS SERVIÇOS	BASE DE CÁLCULO DO ISSQN	VALOR TOTAL DO ISSQN
	0,00	0,00	0,00

**DADOS ADICIONAIS**

INFORMAÇÕES COMPLEMENTARES Fecop: 0.00 DOCUMENTO EMITIDO POR ME OU EPP OPTANTE PELO SIMPLES NACIONAL DADOS BANCARIOS AGENCIA:1637-3 CONTA CORRENTE:76491-4 BANCO DO BRASIL NE 9 Val. Aprox Tributos 828,27 (23,66%) Fonte: IBPT Informações Adicionais de Interesse do Fisco: DOCUMENTO EMITIDO POR EMPRESA DE PEQUENO PORTE OPTANTE PELO SIMPLES NACIONAL E NAO GERA DIREITO A CREDITO DE ICMS E DE IPI, CONFORME RESOLUCAO CGSN 10/2007. TEXTO	RESERVADO AO FISCO
--------------------------------------------------------------------------------------------------------------------------------------------------------------------------------------------------------------------------------------------------------------------------------------------------------------------------------------------------------------------------------------------------------------------------------------------------------------------------------------	--------------------



### ATESTADO DE CAPACIDADE TÉCNICA

Atestamos para os fins exigidos na Lei nº 8.666/93, que a empresa **PRIME DISTRIBUIDORA DE MEDICAMENTOS E INSUMOS HOSPITALARES LTDA**, sediada na Rua Paulo Carneiro da Cunha, 2100, Bairro Tancredo Neves, Teresina – PI, inscrita no CNPJ nº 42.247.960/0001-09, **tem fornecido à A & A PRODUTOS MEDICOS HOSPITALARES LTDA (MAIS DISTRIBUIDORA)**, situada na Rua Irmã Alzira Carvalho, 3479 – Bela Vista – Teresina/PI, inscrita no CNPJ sob o nº 41.349.324/0001-17, **material de consumo e instrumentais odontológicos, equipamentos odontológico**, tendo cumprido os contratos de fornecimento no tocante as especificações exigidas (qualidade dos produtos e/ou serviços) e prazos de entrega, não havendo até a presente data, nenhum fato que desabone a sua conduta.

Declaramos ainda tratar-se de empresa idônea e cumpridora de suas obrigações.

EQUIPAMENTO/INSTRUMENTAL E MATERIAL ODONTOLÓGICO			
ITEM	ESPECIFICAÇÃO	UND	QUNT
1	SERINGAS CARPULE	UNID	15
2	ALAVANCA CURVA (DIREITA)	UNID	9
3	ALAVANCA CURVA (ESQUERDA)	UNID	9
4	ALAVANCA RETA	UNID	9
5	ALICATES Nº 1	UNID	8
6	ALICATES Nº 150	UNID	8
7	ALICATES Nº 151	UNID	8
8	ALICATES Nº 17	UNID	9
9	ALICATES Nº 18L	UNID	5
10	ALICATES Nº 18R	UNID	2
11	ALICATES Nº 210	UNID	3
12	ALICATES Nº 65	UNID	4
13	ALICATES Nº 69	UNID	4
14	AMALGAMADOR ODONTOLÓGICO	UNID	4
15	AUTOCLAVE DIGITAL	UNID	2
16	BANDEJA DE INOX	UNID	50
17	BRUNIDOR (G)	UNID	10
18	BRUNIDOR (P)	UNID	10
19	CADEIRA ODONTOLÓGICA COMPLETA COM MOCHO	UNID	2
20	CAMARA ESCURA	UNID	4
21	COLHERES DE DENTINA	UNID	20
22	COMPRESSOR DE AR - ODONTOLÓGICO	UNID	4
23	CONDENSADOR (G)	UNID	10
24	CONDENSADOR (P)	UNID	10
25	CURETA DE GRACY 11-12	UNID	10
26	CURETA DE GRACY 1-2	UNID	10
27	CURETA DE GRACY 13-14	UNID	10
28	CURETA DE GRACY 3-4	UNID	10

29	CURETA DE GRACY 5-6	UNID	10
30	CURETA DE GRACY 7-8	UNID	10
31	CURETA DE GRACY 9-10	UNID	10
32	ESPATULA DE HOLLEMBACK 3	UNID	10
33	ESPATULA DE HOLLEMBACK 3S	UNID	10
34	ESPATULA DE INSERÇÃO	UNID	10
35	ESPATULA Nº 24	UNID	6
36	ESPELHO COM CABO	UNID	20
37	FOTOPOLIMERIZADOR DE RESINAS	UNID	3
38	LIMA PARA OSSO	UNID	6
39	MESA AUXILIAR	UNID	3
40	PINÇAS	UNID	20
41	PLACAS DE VIDRO	UNID	10
42	PORTA AGULHA	UNID	10
43	PORTA DYCAL	UNID	20
44	RAIO X ODONTOLÓGICO	UNID	3
45	SINDESMOTOMO	UNID	9
46	SONDA EXPLORADORA	UNID	20
47	SONDA PERIODONTAL	UNID	10
48	TESOURA PONTA RETA	UNID	10

MATERIAL DE CONSUMO - ODONTOLÓGICO			
ITEM	ESPECIFICAÇÃO	UND	QUNT
1	ÁCIDO FOSFÓRICO 37% C/3 SERINGAS 10ML	FRC	50
2	ÁGUA DESTILADA C/5L ASFER/SANPRIME	GAL	40
3	AGULHA DESC. CURTA C/100	CX	30
4	AGULHA DESC. LONGA C/100	CX	30
5	ALGODÃO EM ROLETES	PCT	140
6	ANESTÉSICO A 2% S/VASO	CX	20
7	ANESTÉSICO NOVOCOL C/50 TUBETES	CX	60

A&A PRODUTOS MEDICOS E HOSPITALARES LTDA  
CNPJ: Nº 41.349.324/0001-17 • INSC. ESTADUAL Nº 19.687.240-5  
Email: maisdistribuidora.pi@gmail.com  
RUA IRMA ALZIRA CARVALHO, Nº 3479 / LOJA 01 - B. BELA VISTA III

PRIME DISTRIBUIDORA DE MEDICAMENTOS E INSUMOS  
HOS:42247960000109  
109  
Assinado de forma digital por PRIME DISTRIBUIDORA DE MEDICAMENTOS E INSUMOS  
HOS:42247960000109  
Dados: 2021.11.25 15:18:59 -03'00'

Confira os dados do ato em: <https://selodigital.tjpb.jus.br> ou Consulte o Documento em: <https://azevedobastos.not.br/documento/185082511213032347219>



**CARTÓRIO**  
Autenticação Digital Código: 185082511213032347219-1  
Data: 25/11/2021 17:42:48  
Valor Total do Ato: R\$ 4,66  
Selo Digital Tipo Normal C: AMA72446-7PC9;



**Cartório Azevêdo Bastos**  
Av. Presidente Epitácio Pessoa - 1145  
Bairro dos Estado, João Pessoa - PB  
(83) 3244-5404 - cartorio@azevedobastos.not.br  
<https://azevedobastos.not.br>

Válber Azevêdo de M. Cavalcanti  
Titular



O presente documento digital foi conferido com o original e assinado digitalmente por Venancio Luiz Gomes Fernandes, em quinta-feira, 25 de novembro de 2021 17:44:32 GMT-03:00, CNS: 06.870-0 - Cartório Azevêdo Bastos - 1º Ofício de Registro Civil das Pessoas Naturais e de Interdições e Tutel/PB, nos termos da medida provisória N. 2.200-2 de 24 de agosto de 2001. Sua autenticidade deverá ser confirmada no endereço eletrônico [www.cenad.org.br/autenticidade](http://www.cenad.org.br/autenticidade). O presente documento digital pode ser convertido em papel por meio de autenticação no Tabelionato de Notas. Provimto nº 100/2020 CNJ - artigo 22.

REPÚBLICA FEDERATIVA DO BRASIL  
ESTADO DA PARAÍBA  
CARTÓRIO AZEVEDO BASTOS  
FUNDADO EM 1888

PRIMEIRO REGISTRO CIVIL DE NASCIMENTO E ÓBITOS E PRIVATIVO DE CASAMENTOS, INTERDIÇÕES E TUTELAS DA COMARCA DE JOÃO PESSOA

Av. Epitácio Pessoa, 1145 Bairro dos Estados 58030-00, João Pessoa PB  
Tel.: (83) 3244-5404 / Fax: (83) 3244-5484  
<http://www.azevedobastos.not.br>  
E-mail: [cartorio@azevedobastos.not.br](mailto:cartorio@azevedobastos.not.br)



## DECLARAÇÃO DE SERVIÇO DE AUTENTICAÇÃO DIGITAL

O Bel. Válber Azevêdo de Miranda Cavalcanti, Oficial do Primeiro Registro Civil de Nascimentos e Óbitos e Privativo de Casamentos, Interdições e Tutelas com atribuição de autenticar e reconhecer firmas da Comarca de João Pessoa Capital do Estado da Paraíba, em virtude de Lei, etc...

DECLARO ainda que, para garantir transparência e segurança jurídica de todos os atos oriundos da atividade Notarial e Registral no Estado da Paraíba, foi instituído pela Lei nº 10.132, de 06 de novembro de 2013, a aplicação obrigatória de um Selo Digital de Fiscalização Extrajudicial em todos os atos de notas e registro, composto de um código único (por exemplo: Selo Digital: ABC12345-X1X2) e dessa forma, cada autenticação processada pela nossa Serventia pode ser verificada e confirmada tantas vezes quanto for necessário através do site do Tribunal de Justiça do Estado da Paraíba, endereço <https://corregedoria.tjpb.jus.br/selo-digital/>.

A autenticação digital do documento faz prova de que, na data e hora em que ela foi realizada, a empresa PRIME DISTRIBUIDORA DE MEDICAMENTOS E INSUMOS HOSPITALARES LTDA tinha posse de um documento com as mesmas características que foram reproduzidas na cópia autenticada, sendo da empresa PRIME DISTRIBUIDORA DE MEDICAMENTOS E INSUMOS HOSPITALARES LTDA a responsabilidade, única e exclusiva, pela idoneidade do documento apresentado a este Cartório.

Nesse sentido, declaro que a PRIME DISTRIBUIDORA DE MEDICAMENTOS E INSUMOS HOSPITALARES LTDA assumiu, nos termos do artigo 8º, §1º, do Decreto nº 10.278/2020, que regulamentou o artigo 3º, inciso X, da Lei Federal nº 13.874/2019 e o artigo 2º-A da Lei Federal 12.682/2012, a responsabilidade pelo processo de digitalização dos documentos físicos, garantindo perante este Cartório e terceiros, a sua autoria e integridade.

De acordo com o disposto no artigo 2º-A, §7º, da Lei Federal nº 12.682/2012, o documento em anexo, identificado individualmente em cada Código de Autenticação Digital<sup>1</sup> ou na referida sequência, poderá ser reproduzido em papel ou em qualquer outro meio físico.

Esta DECLARAÇÃO foi emitida em **30/11/2021 11:41:39 (hora local)** através do sistema de autenticação digital do Cartório Azevedo Bastos, de acordo com o Art. 1º, 10º e seus §§ 1º e 2º da MP 2200/2001, como também, o documento eletrônico autenticado contendo o Certificado Digital do titular do Cartório Azevedo Bastos, poderá ser solicitado diretamente a empresa PRIME DISTRIBUIDORA DE MEDICAMENTOS E INSUMOS HOSPITALARES LTDA ou ao Cartório pelo endereço de e-mail [autentica@azevedobastos.not.br](mailto:autentica@azevedobastos.not.br) Para informações mais detalhadas deste ato, acesse o site <https://autdigital.azevedobastos.not.br> e informe o Código de Autenticação Digital

Esta Declaração é válida por **tempo indeterminado** e está disponível para consulta em nosso site.

<sup>1</sup>**Código de Autenticação Digital:** 185082511213032347219-1 a 185082511213032347219-2

<sup>2</sup>**Legislações Vigentes:** Lei Federal nº 8.935/94, Lei Federal nº 10.406/2002, Medida Provisória nº 2200/2001, Lei Federal nº 13.105/2015, Lei Estadual nº 8.721/2008, Lei Estadual nº 10.132/2013, Provimento CGJ N° 003/2014 e Provimento CNJ N° 100/2020.

O referido é verdade, dou fé.

### CHAVE DIGITAL

00005b1d734fd94f057f2d69fe6bc05b95255f2934be010b38c89fa86ea58f23d954d406631e227bc3b8b8043fa6a590321d922d58833adb43313ba1b67010c6f6950025e8c79788ef9fb271f8ba8ac5



Presidência da República  
Casa Civil  
Medida Provisória Nº 2.200-2,  
de 24 de agosto de 2001.



8	ANESTÉSICO TÓPICO 12G	POT	24
9	ANTI SÉPTICO BUCAL	FRC	30
10	BROCA CARBIDE 1090, 1091, 1092 (CADA)	UNID	14
11	BROCA DIAMANTADA Nº 3168	UNID	24
12	CABO P/ ESPELHO Nº 5	UNID	20
13	CALCADOR WARD	UNID	20
14	COLHER DE DENTINA (ESCAVADOR)	UNID	20
15	CAVITEC	FRC	30
16	COMP. GAZE C/500	PCT	50
17	CUNHA MADEIRA C/100	PCT	20
18	ESCOVINHA DE ROBSON	UNID	140
19	ESPÁTULA 7	UNID	6
20	ESPÁTULA P/ RESINA	EST	10
21	ESPELHO ODONTOLÓGICO Nº 5	UNID	100
22	EVIDENCIADOR DE PLACA	UNID	50
23	FIO AGULHA NYLON 3.0 C/24	UNID	40
24	FIO DENTAL 100MT	UNID	30
25	FIXADOR	UNID	10
26	FLUOR GEL ACIDULADO 200ML	VD	80
27	HIDRO C 24G DENTSPLAY	CX	40
28	HIDRÓXIDO DE CÁLCIO PÓ P.A	VD	10
29	IONOMETRO DE VIDRO A3 (VIDRION R)	UNID	40
30	KIT ACAB C/07 PONTAS DOURADAS	UNID	10
31	KIT HIGIENE BUCAL ADULTO (ESCOVA+CR. DENTAL 50G+FIO DENTAL 100M)	UNID	160
32	LAMINA DE BISTURI Nº 20 C/100	CX	10

33	LIXA DE ACABAMENTO DENTAL C/150	CX	30
34	LIXA DE AÇO 4MM	PCT	30
35	LIXA PARA ACABAMENTO DE RESINA C/150	CX	30
36	MATRIZ DE AÇO 5MM	RL	20
37	MATRIZ DE AÇO 7MM	RL	20
38	ÓLEO LUBRIFICANTE P/ ALTA / BAIXA (CADA)	FRC	24
39	OTOSPORIM GOTAS 10ML	VD	6
40	PAPEL ARTIC DLFL	PCT	24
41	PASTA PROFILÁTICA 90G	CX	30
42	PINCEL MICROBRUSH C/100	UNID	50
43	PONTA DIAMANTADA Nº 1011	UNID	20
44	PONTA DIAMANTADA Nº 1012	UNID	20
45	PONTA DIAMANTADA Nº 1013	UNID	20
46	PONTA DIAMANTADA Nº 1014	UNID	20
47	PONTA DIAMANTADA Nº 1015	UNID	20
48	PORT MATRIZ DE AMALGAMA	UNID	10
49	RESINA FILL MAGIC A2 VIGODENT	UNID	20
50	RESINA FILL MAGIC A3 VIGODENT	UNID	24
51	RESINA FILL MAGIC A3.5 VIGODENT	UNID	24
52	REVELADOR	UNID	20
53	SUGADOR DESC. C/40	PCT	50
54	TIRAS POLIESTER C/50	UNID	20
55	TOUCA SANFONADA C/100 SS PLUS	UNID	30
56	TRICRESOL FORMALINA	UNID	4

Teresina – PI, 19 de Outubro de 2021.

3º OFÍCIO

A & A PRODUTOS MÉDICOS  
HOSPITALARES LTDA

Adelmon Ferreira Soares  
Sócio-Administrador  
CPF: 6.12.725.913.00

3º OFÍCIO  
Timon-MA  
(99) 3326-8080  
Av. Presidente Médici, 689

**CARTÓRIO 3º OFÍCIO EXTRAJUDICIAL DE TIMON - MA**  
Av. Presidente Médici, nº 689 | Duque Vinai | CEP: 65611-340 | contato@3ooficio.com.br  
Fone: (99) 3326-8080 | Whats: (99) 98859-5440 | (99) 98854-5448  
Gilfran Andrade Miranda - Oficial

Reconheço por semelhança a firma de ADELMON FERREIRA SOARES  
Camila Araújo Assunção de Sousa - Escrevente  
Poder Judiciário - TJMA  
Selo: REC/IR03D767GSCEGYBA2LI2BE05  
Data/Hora: 20/10/2021-15:50:36, Ato: 13.17.2  
Parte(s): ADELMON FERREIRA SOARES, Total R\$ 5,12  
Emol R\$ 4,83 FERC R\$ 0,13 FADEP R\$ 0,18 FEMP R\$ 0,18 Consulte em <https://selo.tjma.jus.br>

3º OFÍCIO  
Oficial: Gilfran Andrade Miranda

Camila Araújo Assunção de Sousa  
Escrevente  
3º Ofício Timon-MA

A & A PRODUTOS MEDICOS E HOSPITALARES LTDA  
CNPJ: Nº 41.349.324/0001-17 • INSC. ESTADUAL Nº 19.687.240-5  
Email: maisdistribuidora.pi@gmail.com  
RUA IRMA ALZIRA CARVALHO, Nº 3479 / LOJA 01 - B. BELA VISTA III  
CEP.: 64.031.050 / TERESINA - \_PAIUI  
(86) 99851-4449 WHATSAPP

Confira os dados do ato em: <https://selodigital.tjpb.jus.br> ou Consulte o Documento em: <https://azevedobastos.not.br/documento/185082511213032347219>



**CARTÓRIO**  
Autenticação Digital Código: 185082511213032347219-2  
Data: 25/11/2021 17:42:48  
Valor Total do Ato: R\$ 4,66  
Selo Digital Tipo Normal C: AMA72447-JYJ2;



**Cartório Azevêdo Bastos**  
Av. Presidente Epitácio Pessoa - 1145  
Bairro dos Estados, João Pessoa - PB  
(83) 3244-5404 - [cartorio@azevedobastos.not.br](mailto:cartorio@azevedobastos.not.br)  
<https://azevedobastos.not.br>

Válber Azevêdo de M. Cavalcanti  
Titular

TJPB



O presente documento digital foi conferido com o original e assinado digitalmente por Venancio Luiz Gomes Fernandes, em quinta-feira, 25 de novembro de 2021 17:44:32 GMT-03:00, CNS: 06.870-0 - Cartório Azevêdo Bastos - 1º Ofício de Registro Civil das Pessoas Naturais e de Interdições e Tutel/PB, nos termos da medida provisória N. 2.200-2 de 24 de agosto de 2001. Sua autenticidade deverá ser confirmada no endereço eletrônico [www.cenad.org.br/autenticidade](http://www.cenad.org.br/autenticidade). O presente documento digital pode ser convertido em papel por meio de autenticação no Tabelação de Notas. Provisório nº 100/2020 CNJ - artigo 22.

REPÚBLICA FEDERATIVA DO BRASIL  
ESTADO DA PARAÍBA  
CARTÓRIO AZEVEDO BASTOS  
FUNDADO EM 1888

PRIMEIRO REGISTRO CIVIL DE NASCIMENTO E ÓBITOS E PRIVATIVO DE CASAMENTOS, INTERDIÇÕES E TUTELAS DA COMARCA DE JOÃO PESSOA

Av. Epitácio Pessoa, 1145 Bairro dos Estados 58030-00, João Pessoa PB  
Tel.: (83) 3244-5404 / Fax: (83) 3244-5484  
<http://www.azevedobastos.not.br>  
E-mail: [cartorio@azevedobastos.not.br](mailto:cartorio@azevedobastos.not.br)



## DECLARAÇÃO DE SERVIÇO DE AUTENTICAÇÃO DIGITAL

O Bel. Válber Azevêdo de Miranda Cavalcanti, Oficial do Primeiro Registro Civil de Nascimentos e Óbitos e Privativo de Casamentos, Interdições e Tutelas com atribuição de autenticar e reconhecer firmas da Comarca de João Pessoa Capital do Estado da Paraíba, em virtude de Lei, etc...

DECLARO ainda que, para garantir transparência e segurança jurídica de todos os atos oriundos da atividade Notarial e Registral no Estado da Paraíba, foi instituído pela Lei nº 10.132, de 06 de novembro de 2013, a aplicação obrigatória de um Selo Digital de Fiscalização Extrajudicial em todos os atos de notas e registro, composto de um código único (por exemplo: Selo Digital: ABC12345-X1X2) e dessa forma, cada autenticação processada pela nossa Serventia pode ser verificada e confirmada tantas vezes quanto for necessário através do site do Tribunal de Justiça do Estado da Paraíba, endereço <https://corregedoria.tjpb.jus.br/selo-digital/>.

A autenticação digital do documento faz prova de que, na data e hora em que ela foi realizada, a empresa PRIME DISTRIBUIDORA DE MEDICAMENTOS E INSUMOS HOSPITALARES LTDA tinha posse de um documento com as mesmas características que foram reproduzidas na cópia autenticada, sendo da empresa PRIME DISTRIBUIDORA DE MEDICAMENTOS E INSUMOS HOSPITALARES LTDA a responsabilidade, única e exclusiva, pela idoneidade do documento apresentado a este Cartório.

Nesse sentido, declaro que a PRIME DISTRIBUIDORA DE MEDICAMENTOS E INSUMOS HOSPITALARES LTDA assumiu, nos termos do artigo 8º, §1º, do Decreto nº 10.278/2020, que regulamentou o artigo 3º, inciso X, da Lei Federal nº 13.874/2019 e o artigo 2º-A da Lei Federal 12.682/2012, a responsabilidade pelo processo de digitalização dos documentos físicos, garantindo perante este Cartório e terceiros, a sua autoria e integridade.

De acordo com o disposto no artigo 2º-A, §7º, da Lei Federal nº 12.682/2012, o documento em anexo, identificado individualmente em cada Código de Autenticação Digital<sup>1</sup> ou na referida sequência, poderá ser reproduzido em papel ou em qualquer outro meio físico.

Esta DECLARAÇÃO foi emitida em **30/11/2021 11:41:39 (hora local)** através do sistema de autenticação digital do Cartório Azevedo Bastos, de acordo com o Art. 1º, 10º e seus §§ 1º e 2º da MP 2200/2001, como também, o documento eletrônico autenticado contendo o Certificado Digital do titular do Cartório Azevedo Bastos, poderá ser solicitado diretamente a empresa PRIME DISTRIBUIDORA DE MEDICAMENTOS E INSUMOS HOSPITALARES LTDA ou ao Cartório pelo endereço de e-mail [autentica@azevedobastos.not.br](mailto:autentica@azevedobastos.not.br) Para informações mais detalhadas deste ato, acesse o site <https://autdigital.azevedobastos.not.br> e informe o Código de Autenticação Digital

Esta Declaração é válida por **tempo indeterminado** e está disponível para consulta em nosso site.

<sup>1</sup>**Código de Autenticação Digital:** 185082511213032347219-1 a 185082511213032347219-2

<sup>2</sup>**Legislações Vigentes:** Lei Federal nº 8.935/94, Lei Federal nº 10.406/2002, Medida Provisória nº 2200/2001, Lei Federal nº 13.105/2015, Lei Estadual nº 8.721/2008, Lei Estadual nº 10.132/2013, Provimento CGJ N° 003/2014 e Provimento CNJ N° 100/2020.

O referido é verdade, dou fé.

### CHAVE DIGITAL

00005b1d734fd94f057f2d69fe6bc05b95255f2934be010b38c89fa86ea58f23d954d406631e227bc3b8b8043fa6a590321d922d58833adb43313ba1b67010c6f6950025e8c79788ef9fb271f8ba8ac5



Presidência da República  
Casa Civil  
Medida Provisória Nº 2.200-2,  
de 24 de agosto de 2001.



Consultas / Funcionamento de Empresa Nacional / Resultado / Detalhamento

## Dados da Empresa Nacional

**Razão Social**

PRIME DISTRIBUIDORA DE MEDICAMENTOS E INSUMOS HOSPITALARES LTDA

**CNPJ**

42.247.960/0001-09

**Nome Fantasia**

PRIME DISTRIBUIDORA

**Endereço na Internet****SAC**

4645101

**Endereço Completo**

R PAULO CARNEIRO DA CUNHA, 2100 - TANCREDO NEVES CEP: 64.076-030

**Cidade/UF**

TERESINA/PI

**Responsável Técnico**

ANA CAROLINE DIAS LOIOLA

**Responsável Legal**

LUCIANO TEIXEIRA SOARES

## Dados do Cadastro

**Cadastro Nº**

1.26517-9

**Data do Cadastro**

18/11/2021

**Situação**

Ativa

**Nº do Processo**25351.677277/2021-17**Cadastro**

1 - Medicamento

**Atividades / Classes****Armazenar**

- Medicamento

**Distribuir**

- Medicamento

**Expedir**

- Medicamento

**Transportar**

- Medicamento

Voltar



25351.397582/2022-09 / 4050312  
7170 - AFE - ALTERAÇÃO - COSMÉTICOS, PERFUMES E PRODUTOS DE HIGIENE - AMPLIAÇÃO OU REDUÇÃO DE ATIVIDADES / 4758991227

DROGARIA IMPERIAL DE MARILIA LTDA / 55.995.757/0001-54  
25351.202810/2002-10 / 0091935  
7113 - AFE - ALTERAÇÃO - FARMÁCIAS E DROGARIAS - ENDEREÇO / 4753663222

JB FARMA COMERCIO DE MEDICAMENTOS E REPRESENTACOES LTDA / 20.301.535/0001-00  
25351.182915/2018-11 / 3079501  
732 - AFE - ALTERAÇÃO - SANEANTES DOMISSANITÁRIOS - RAZÃO SOCIAL / 4793973221

J. M. C. ROCHA PRODUTOS FARMACÊUTICOS / 35.755.093/0001-49  
25351.540730/2022-11 / 7904573  
7111 - AFE - ALTERAÇÃO - FARMÁCIAS E DROGARIAS - AMPLIAÇÃO DE ATIVIDADES / 4753657228

CONNECTA IMPORTACAO E EXPORTACAO LTDA / 04.581.264/0001-37  
25351.452622/2020-12 / 8200886  
866 - AFE - ALTERAÇÃO - PRODUTOS PARA SAÚDE - ENDEREÇO / 4719107222

DEYCON COMERCIO E REPRESENTAÇÕES LTDA / 77.887.412/0001-10  
25351.382902/2019-12 / 4011786  
7170 - AFE - ALTERAÇÃO - COSMÉTICOS, PERFUMES E PRODUTOS DE HIGIENE - AMPLIAÇÃO OU REDUÇÃO DE ATIVIDADES / 4764385228

TRANSLOGMED SUL ARMAZENAGEM E TRANSPORTES LTDA / 26.089.319/0001-29  
25351.393901/2018-12 / 8169080  
866 - AFE - ALTERAÇÃO - PRODUTOS PARA SAÚDE - ENDEREÇO / 4233188227

CIA LATINO AMERICANA DE MEDICAMENTOS / 84.683.481/0458-63  
25351.148462/2017-12 / 7507718  
7113 - AFE - ALTERAÇÃO - FARMÁCIAS E DROGARIAS - ENDEREÇO / 4757633222

COOP - COOPERATIVA DE CONSUMO / 57.508.426/0058-03  
25351.318001/2017-13 / 7522593  
7113 - AFE - ALTERAÇÃO - FARMÁCIAS E DROGARIAS - ENDEREÇO / 4727419221

MULTI EXPRESS BRASIL TRANSPORTES DE CARGAS LTDA / 13.233.554/0001-80  
25351.611935/2017-13 / 8158333  
866 - AFE - ALTERAÇÃO - PRODUTOS PARA SAÚDE - ENDEREÇO / 4751297228

ATONS DO BRASIL DISTRIBUIDORA DE PRODUTOS HOSPITALARES LTDA / 09.192.829/0001-08  
25351.446294/2012-14 / 1093644  
70798 - AFE - ALTERAÇÃO - MEDICAMENTOS E/OU INSUMOS FARMACÊUTICOS - ENDEREÇO MATRIZ / 4725834220

innport comércio e distribuição de produtos para saúde ltda. / 18.845.109/0001-95  
25351.535643/2015-14 / 8127157  
866 - AFE - ALTERAÇÃO - PRODUTOS PARA SAÚDE - ENDEREÇO / 4743081220

PRIME DISTRIBUIDORA DE MEDICAMENTOS E INSUMOS HOSPITALARES LTDA / 42.247.960/0001-09  
25351.677277/2021-17 / 1265179  
70792 - AFE - ALTERAÇÃO - MEDICAMENTOS E/OU INSUMOS FARMACÊUTICOS - AMPLIAÇÃO DE ATIVIDADES / 4743319226

MALUCLER COMÉRCIO DE MATERIAIS MÉDICOS E HOSPITALARES LTDA / 56.821.069/0001-30  
25351.068991/2004-19 / 8020989  
867 - AFE - ALTERAÇÃO - PRODUTOS PARA SAÚDE - AMPLIAÇÃO OU REDUÇÃO DE ATIVIDADES / 4742954220

PLUSFARMA COMERCIAL DA BAHIA LTDA / 07.757.804/0001-89  
25351.804531/2008-19 / 1077050  
70800 - AFE - ALTERAÇÃO - MEDICAMENTOS E/OU INSUMOS FARMACÊUTICOS - RAZÃO SOCIAL / 4725462225

SORRIFARMA LTDA ME / 22.347.304/0001-62  
25351.142525/2017-19 / 7505293  
7111 - AFE - ALTERAÇÃO - FARMÁCIAS E DROGARIAS - AMPLIAÇÃO DE ATIVIDADES / 4752984229

JOAO VICENTE DE MORAIS II LTDA / 19.828.499/0001-58  
25351.460802/2014-20 / 7256359  
7113 - AFE - ALTERAÇÃO - FARMÁCIAS E DROGARIAS - ENDEREÇO / 4760175222

MANUKI SOLUCOES EM SAUDE EIRELI / 39.882.968/0001-24  
25351.774646/2020-20 / 1250664  
70798 - AFE - ALTERAÇÃO - MEDICAMENTOS E/OU INSUMOS FARMACÊUTICOS - ENDEREÇO MATRIZ / 4751344226

INVICTA DIAGNOSTICA COMERCIO E SERVICO DE MATERIAIS PARA LABORATORIOS LTDA / 00.869.004/0001-00  
25351.090078/2014-20 / 8105660  
7056 - AFE/AE - Recurso Administrativo - DEMAIS EMPRESAS (exceto farmácia e drogaria) / 4633330225

somamed farmacia eireli / 36.264.154/0001-38  
25351.317290/2020-21 / 7722385  
7111 - AFE - ALTERAÇÃO - FARMÁCIAS E DROGARIAS - AMPLIAÇÃO DE ATIVIDADES / 4753653225

ELIMED REPRESENTACOES ARTIGOS MEDICOS - EIRELE - ME / 20.089.364/0001-05  
25351.000127/2016-22 / 8136067  
866 - AFE - ALTERAÇÃO - PRODUTOS PARA SAÚDE - ENDEREÇO / 4725105228

DROGARIA E PERFUMARIA LIDERANCA DE NITEROI LTDA / 13.205.344/0001-89  
25351.349622/2011-22 / 0765024  
7111 - AFE - ALTERAÇÃO - FARMÁCIAS E DROGARIAS - AMPLIAÇÃO DE ATIVIDADES / 4733320221

PRIME DISTRIBUIDORA DE MEDICAMENTOS E INSUMOS HOSPITALARES LTDA / 42.247.960/0001-09  
25351.677594/2021-25 / 4039674  
7170 - AFE - ALTERAÇÃO - COSMÉTICOS, PERFUMES E PRODUTOS DE HIGIENE - AMPLIAÇÃO OU REDUÇÃO DE ATIVIDADES / 4744071228  
25351.677467/2021-26 / 8236385  
867 - AFE - ALTERAÇÃO - PRODUTOS PARA SAÚDE - AMPLIAÇÃO OU REDUÇÃO DE ATIVIDADES / 4743722225

drogaria samaritana ltda me / 00.838.789/0001-54  
25351.721626/2013-27 / 7064025  
7113 - AFE - ALTERAÇÃO - FARMÁCIAS E DROGARIAS - ENDEREÇO / 4727423229

DROGARIA REDEMED GRACAS LTDA / 40.935.841/0001-05  
25351.607778/2021-28 / 7855465  
7111 - AFE - ALTERAÇÃO - FARMÁCIAS E DROGARIAS - AMPLIAÇÃO DE ATIVIDADES / 4753661226  
25351.607778/2021-28 / 7855465  
7110 - AFE - ALTERAÇÃO - FARMÁCIAS E DROGARIAS - RAZÃO SOCIAL / 4753651229

CARDIOMEDIC DISTRIBUICAO DE PRODUTOS CARDIOLOGICOS LTDA / 07.547.205/0001-30  
25019.005473/2006-29 / 8032162  
829 - AFE - ALTERAÇÃO - PRODUTOS PARA SAÚDE - RAZÃO SOCIAL / 3974103210

KATTER & VALCARI LTDA / 27.460.801/0001-96  
25351.343268/2017-31 / 7526379  
7110 - AFE - ALTERAÇÃO - FARMÁCIAS E DROGARIAS - RAZÃO SOCIAL / 4753649227

FPB MARATAIZES 2 COMERCIO DE MEDICAMENTOS LTDA / 20.339.039/0001-45  
25351.018366/2017-32 / 7496635  
7113 - AFE - ALTERAÇÃO - FARMÁCIAS E DROGARIAS - ENDEREÇO / 4749633229

ORTHEK COMÉRCIO E IMPORTAÇÃO DE PRODUTOS HOSPITALARES LTDA / 01.692.790/0001-86  
25351.113353/2005-32 / 8024811  
866 - AFE - ALTERAÇÃO - PRODUTOS PARA SAÚDE - ENDEREÇO / 4720180221

OLITA COMERCIO E IMPORTADORA LTDA / 41.471.545/0001-63  
25351.366000/2022-34 / 4049653  
7170 - AFE - ALTERAÇÃO - COSMÉTICOS, PERFUMES E PRODUTOS DE HIGIENE - AMPLIAÇÃO OU REDUÇÃO DE ATIVIDADES / 4720123228

GOEDERT LTDA / 79.846.465/0001-18  
25024.000947/2009-35 / 2051845  
751 - AFE - ALTERAÇÃO - COSMÉTICOS, PERFUMES E PRODUTOS DE HIGIENE - ENDEREÇO MATRIZ / 4743579228

PRIME DISTRIBUIDORA DE MEDICAMENTOS E INSUMOS HOSPITALARES LTDA / 42.247.960/0001-09  
25351.677296/2021-35 / 3108878  
716 - AFE - ALTERAÇÃO - SANEANTES DOMISSANITÁRIOS - AMPLIAÇÃO OU REDUÇÃO DE ATIVIDADES / 4743529221

JB FARMA COMERCIO DE MEDICAMENTOS E REPRESENTACOES LTDA / 20.301.535/0001-00  
25351.182973/2018-36 / 2037021  
724 - AFE - ALTERAÇÃO - COSMÉTICOS, PERFUMES E PRODUTOS DE HIGIENE - RAZÃO SOCIAL / 4793810225

GOEDERT LTDA / 79.846.465/0001-18  
25024.000921/2009-37 / 3041543  
714 - AFE - ALTERAÇÃO - SANEANTES DOMISSANITÁRIOS - ENDEREÇO MATRIZ / 4743738229

MD TECH COMERCIO LOCACAO E ASSISTENCIA TECNICA DE EQUIPAMENTOS MEDICOS LTDA / 31.886.756/0001-03  
25351.381119/2022-37 / 8256829  
867 - AFE - ALTERAÇÃO - PRODUTOS PARA SAÚDE - AMPLIAÇÃO OU REDUÇÃO DE ATIVIDADES / 4743510228

DROGARIA BRASIL MEDICAMENTOS LTDA / 26.866.079/0001-21  
25351.337619/2013-41 / 0948651  
7113 - AFE - ALTERAÇÃO - FARMÁCIAS E DROGARIAS - ENDEREÇO / 4749623221

COOP - COOPERATIVA DE CONSUMO / 57.508.426/0042-46  
25351.364814/2013-43 / 0953590  
7113 - AFE - ALTERAÇÃO - FARMÁCIAS E DROGARIAS - ENDEREÇO / 4731063224

TRANSLOGMED SUL ARMAZENAGEM E TRANSPORTES LTDA / 26.089.319/0001-29  
25351.088842/2019-44 / 1186408  
70798 - AFE - ALTERAÇÃO - MEDICAMENTOS E/OU INSUMOS FARMACÊUTICOS - ENDEREÇO MATRIZ / 4777302229

TAPAJOS COMERCIO DE MEDICAMENTOS LTDA / 84.521.053/0052-98  
25351.467477/2013-45 / 0982116  
7113 - AFE - ALTERAÇÃO - FARMÁCIAS E DROGARIAS - ENDEREÇO / 4727421222

jswolff comercial hospitalar ltda epp / 19.420.122/0001-65  
25351.015706/2015-45 / 8116201  
866 - AFE - ALTERAÇÃO - PRODUTOS PARA SAÚDE - ENDEREÇO / 4743932220

HOSPLAB PRODUTOS HOSPITALARES E LABORATORIAL EIRELI / 15.346.274/0001-04  
25351.006499/2013-46 / 8091961  
867 - AFE - ALTERAÇÃO - PRODUTOS PARA SAÚDE - AMPLIAÇÃO OU REDUÇÃO DE ATIVIDADES / 4720307221

JL COMERCIO DE MEDICAMENTOS LTDA / 20.169.807/0001-60  
25351.344269/2014-50 / 7202983  
7110 - AFE - ALTERAÇÃO - FARMÁCIAS E DROGARIAS - RAZÃO SOCIAL / 4733092229

XYZ COMÉRCIO LTDA / 46.691.776/0001-04  
25351.400967/2022-52 / 8257289  
867 - AFE - ALTERAÇÃO - PRODUTOS PARA SAÚDE - AMPLIAÇÃO OU REDUÇÃO DE ATIVIDADES / 4743803225

IOLANDA F. F. FREITAS LTDA / 40.354.910/0001-97  
25351.660785/2021-58 / 7818851  
7113 - AFE - ALTERAÇÃO - FARMÁCIAS E DROGARIAS - ENDEREÇO / 4760183223

EMPREENDEIMENTOS FARMACEUTICOS GLOBO LTDA / 63.503.007/0135-58  
25351.509766/2020-58 / 7767941  
7111 - AFE - ALTERAÇÃO - FARMÁCIAS E DROGARIAS - AMPLIAÇÃO DE ATIVIDADES / 4753659224

FARMACIA SANTA TEREZA EIRELI / 17.592.085/0001-47  
25351.068047/2018-59 / 7573235  
7113 - AFE - ALTERAÇÃO - FARMÁCIAS E DROGARIAS - ENDEREÇO / 4749631222

FARMA 1000 LTDA / 17.527.579/0001-48  
25351.214748/2013-61 / 0918099  
7113 - AFE - ALTERAÇÃO - FARMÁCIAS E DROGARIAS - ENDEREÇO / 4753669221

JB FARMA COMERCIO DE MEDICAMENTOS E REPRESENTACOES LTDA / 20.301.535/0001-00  
25351.602412/2014-63 / 8111573  
829 - AFE - ALTERAÇÃO - PRODUTOS PARA SAÚDE - RAZÃO SOCIAL / 4793974228

REDE VIP DE DROGARIAS LTDA ME / 06.887.493/0001-00  
25351.236507/2005-63 / 0436322



Consultas / Funcionamento de Empresa Nacional / Resultado / Detalhamento

## Dados da Empresa Nacional

<b>Razão Social</b> PRIME DISTRIBUIDORA DE MEDICAMENTOS E INSUMOS HOSPITALARES LTDA	<b>CNPJ</b> 42.247.960/0001-09
<b>Nome Fantasia</b> PRIME DISTRIBUIDORA	
<b>Endereço na Internet</b>	<b>SAC</b> 4645101
<b>Endereço Completo</b> R PAULO CARNEIRO DA CUNHA, 2100 - TANCREDO NEVES CEP: 64.076-030	<b>Cidade/UF</b> TERESINA/PI
<b>Responsável Técnico</b> ANA CAROLINE DIAS LOIOLA	<b>Responsável Legal</b> LUCIANO TEIXEIRA SOARES

## Dados do Cadastro

<b>Cadastro Nº</b> 1.26518-2	<b>Data do Cadastro</b> 18/11/2021	<b>Situação</b> <span>Ativa</span>
<b>Nº do Processo</b> <u>25351.677332/2021-61</u>	<b>Cadastro</b> 1 - Medicamento <b>Especial</b>	

## Atividades / Classes

## Armazenar

- Medicamento

## Distribuir

- Medicamento

## Expedir

- Medicamento

## Transportar

- Medicamento

Voltar



## INSTRUÇÃO NORMATIVA - IN Nº 189, DE 26 DE OUTUBRO DE 2022

Dispõe sobre a composição das vacinas influenza a serem utilizadas no Brasil no ano de 2023.

A Diretoria Colegiada da Agência Nacional de Vigilância Sanitária, no uso das competências que lhe conferem os artigos 7º, inciso III, e 15, incisos III e IV, da Lei nº 9.782, de 26 de janeiro de 1999, e considerando o disposto no art. 187, inciso VII e §§ 1º e 3º, do Regimento Interno, aprovado pela Resolução de Diretoria Colegiada - RDC nº 585, de 10 de dezembro de 2021, resolve adotar a seguinte Instrução Normativa, conforme deliberado em reunião realizada em 26 de outubro de 2022, e eu, Diretora-Presidente substituta, determino a sua publicação.

Art. 1º As vacinas influenza a serem comercializadas ou utilizadas no Brasil no ano de 2023 deverão estar em conformidade com o disposto nesta Instrução Normativa.

Art. 2º As vacinas influenza trivalentes a serem utilizadas no Brasil a partir de fevereiro de 2023 deverão conter, obrigatoriamente, três tipos de cepas de vírus em combinação, com:

- um vírus similar ao vírus influenza A/Sydney/5/2021 (H1N1)pdm09;
- um vírus similar ao vírus influenza A/Darwin/9/2021 (H3N2); e
- um vírus similar ao vírus influenza B/Austria/1359417/2021 (B/linhagem Victoria).

Parágrafo único. Para vacinas não baseadas em ovos, ou seja, obtidas de cultura celular ou recombinantes, a cepa do vírus A (H3N2) deve ser um vírus similar ao vírus influenza A/Darwin/6/2021 (H3N2), juntamente as demais cepas A (H1N1) e B.

Art. 3º As vacinas influenza quadrivalentes contendo dois tipos de cepas de vírus influenza B deverão conter um vírus similar ao vírus influenza B/Phuket/3073/2013 (B/linhagem Yamagata), adicionalmente aos três tipos de cepas especificadas no art. 2º desta Instrução Normativa.

Art. 4º Fica revogada a Resolução Específica RE nº 3.903, de 14 de outubro de 2021, publicada no Diário Oficial da União nº 196, de 18 de outubro de 2021, Seção 1, pág. 128.

Art. 5º Esta Instrução Normativa entra em vigor na data de sua publicação.

MEIRUZE SOUSA FREITAS  
Diretora-Presidente Substituta

## RESOLUÇÃO - RDC Nº 756, DE 26 DE OUTUBRO DE 2022

Prorroga a vigência da Resolução de Diretoria Colegiada - RDC nº 567, de 29 de setembro de 2021.

A Diretoria Colegiada da Agência Nacional de Vigilância Sanitária, no uso das competências que lhe conferem os arts. 7º, inciso III, e 15, incisos III e IV, da Lei nº 9.782, de 26 de janeiro de 1999, e considerando o disposto no art. 187, inciso VI e §§ 1º e 3º, do Regimento Interno, aprovado pela Resolução de Diretoria Colegiada - RDC nº 585, de 10 de dezembro de 2021, resolve adotar a seguinte Resolução de Diretoria Colegiada - RDC, conforme deliberado em reunião realizada em 26 de outubro de 2022, e eu, Diretora-Presidente substituta, determino a sua publicação:

Art. 1º Fica prorrogada até 31 de março de 2023 a vigência da Resolução de Diretoria Colegiada - RDC nº 567, de 29 de setembro de 2021, publicada no Diário Oficial da União nº 186, de 30 de setembro de 2021, Seção 1, pág. 247, que dispõe sobre os critérios e procedimentos temporários e excepcionais para importação de radiofármacos industrializados constantes na Instrução Normativa - IN nº 81, de 16 de dezembro de 2020 da ANVISA e suas atualizações, em virtude do risco de desabastecimento em território nacional.

Parágrafo único. Os processos de importação protocolados até o dia 31 de março de 2023 e pendentes de decisão da Anvisa, que se enquadrarem nos critérios da Resolução de Diretoria Colegiada - RDC nº 567, de 29 de setembro de 2021, e suas atualizações, serão avaliados nos termos desta Resolução.

Art. 2º Esta Resolução entra em vigor na data de sua publicação.

MEIRUZE SOUSA FREITAS  
Diretora-Presidente Substituta

## 4ª DIRETORIA

GERÊNCIA-GERAL DE INSPEÇÃO E FISCALIZAÇÃO SANITÁRIA  
COORDENAÇÃO DE AUTORIZAÇÃO DE FUNCIONAMENTO DE EMPRESAS

## RESOLUÇÃO-RE Nº 3.519, DE 26 DE OUTUBRO DE 2022

O Coordenador de Autorização de Funcionamento de Empresas, no uso das atribuições que lhe confere o art. 144, aliado ao art. 203, I, §1º do Regimento Interno aprovado pela Resolução de Diretoria Colegiada - RDC nº 585, de 10 de dezembro de 2021, resolve:

Art. 1º. Cancelar, a pedido, a Autorização Especial das Empresas de Medicamentos e de Insumos Farmacêuticos constantes no anexo desta Resolução, de acordo com a Portaria nº. 344, de 12 de maio de 1998 e suas atualizações, observando-se as proibições e restrições estabelecidas.

Art. 2º Esta Resolução entra em vigor na data de sua publicação.

DANIEL MARCOS PEREIRA DOURADO

ANEXO

Gonçalves Express Eireli / 03.963.323/0002-50  
25351.415757/2020-05 / 1238603  
7051 - AE - CANCELAMENTO - MEDICAMENTOS E INSUMOS FARMACÊUTICOS - TRANSPORTADORA DO PRODUTO SUJEITO A CONTROLE ESPECIAL / 4600862210

Fedex Brasil Logística e Transporte Ltda / 10.970.887/0036-24  
25351.507355/2017-22 / 1169645  
7051 - AE - CANCELAMENTO - MEDICAMENTOS E INSUMOS FARMACÊUTICOS - TRANSPORTADORA DO PRODUTO SUJEITO A CONTROLE ESPECIAL / 4695400219

INSTITUTO BIOQUÍMICO INDÚSTRIA FARMACÊUTICA LTDA / 33.258.401/0011-77  
25351.875078/2016-24 / 1158413  
7045 - AE - CANCELAMENTO - MEDICAMENTOS - INDÚSTRIA DO PRODUTO SUJEITO A CONTROLE ESPECIAL / 4360335211

## RESOLUÇÃO-RE Nº 3.520, DE 26 DE OUTUBRO DE 2022

O Coordenador de Autorização de Funcionamento de Empresas, no uso das atribuições que lhe confere o art. 144, aliado ao art. 203, I, §1º do Regimento Interno aprovado pela Resolução de Diretoria Colegiada - RDC nº 585, de 10 de dezembro de 2021, resolve:

Art. 1º. Conceder Autorização Especial para Empresas de Medicamentos e de Insumos Farmacêuticos, constantes no anexo desta Resolução, de acordo com a Portaria nº. 344, de 12 de maio de 1998 e suas atualizações, observando-se as proibições e restrições estabelecidas.

Art. 2º Esta Resolução entra em vigor na data de sua publicação.

DANIEL MARCOS PEREIRA DOURADO

ANEXO

MONDE PHARMA PRODUTOS FARMACEUTICOS LTDA / 45.594.795/0001-41  
25351.397455/2022-00 / 1281638  
704 - AE - CONCESSÃO - MEDICAMENTOS E INSUMOS FARMACÊUTICOS - DISTRIBUIDORA DO PRODUTO SUJEITO A CONTROLE ESPECIAL / 4732004229

GO LOGG SOLUCOES LOGISTICAS LTDA / 45.094.003/0002-50  
25351.401372/2022-14 / 1281655  
7176 - AE - CONCESSÃO - MEDICAMENTOS E INSUMOS FARMACÊUTICOS - TRANSPORTADORA DO PRODUTO SUJEITO A CONTROLE ESPECIAL / 4739262223

J. TORMENA BRESCIANI LTDA / 07.299.721/0001-93  
25351.410686/2022-16 / 1281595  
705 - AE - CONCESSÃO - FARMÁCIA DE MANIPULAÇÃO / 4757814229

J. M. LIMA LTDA / 45.047.646/0001-62  
25351.408767/2022-48 / 1281581  
705 - AE - CONCESSÃO - FARMÁCIA DE MANIPULAÇÃO / 4753608220

## RESOLUÇÃO-RE Nº 3.521, DE 26 DE OUTUBRO DE 2022

O Coordenador de Autorização de Funcionamento de Empresas, no uso das atribuições que lhe confere o art. 144, aliado ao art. 203, I, §1º do Regimento Interno aprovado pela Resolução de Diretoria Colegiada - RDC nº 585, de 10 de dezembro de 2021, resolve:

Art. 1º. Alterar Autorização Especial para Empresas de Medicamentos e de Insumos Farmacêuticos, constantes no anexo desta Resolução, de acordo com a Portaria nº. 344, de 12 de maio de 1998 e suas atualizações, observando-se as proibições e restrições estabelecidas.

Art. 2º Esta Resolução entra em vigor na data de sua publicação.

DANIEL MARCOS PEREIRA DOURADO

ANEXO

ATONS DO BRASIL DISTRIBUIDORA DE PRODUTOS HOSPITALARES LTDA / 09.192.829/0001-08  
25351.287737/2015-20 / 1141618  
70804 - AE - ALTERAÇÃO - ENDEREÇO / 4725358223

REDE DE LOGISTICA FARMACEUTICA DINAMICA LTDA / 84.583.129/0012-12  
25351.355454/2016-29 / 1161379  
70804 - AE - ALTERAÇÃO - ENDEREÇO / 4725424226

ELFA MEDICAMENTOS S.A / 09.053.134/0017-02  
25351.291819/2022-31 / 1279101  
70808 - AE - ALTERAÇÃO - AMPLIAÇÃO DE ATIVIDADE / 4743220220

JB FARMA COMERCIO DE MEDICAMENTOS E REPRESENTACOES LTDA / 20.301.535/0001-00  
25351.386607/2019-35 / 1191103  
70804 - AE - ALTERAÇÃO - ENDEREÇO / 4318372227

D A MEDICAL COMERCIO E SERVICOS LTDA / 41.110.352/0001-87  
25351.600738/2021-55 / 8225349  
70804 - AE - ALTERAÇÃO - ENDEREÇO / 4725407224

PRIME DISTRIBUIDORA DE MEDICAMENTOS E INSUMOS HOSPITALARES LTDA / 42.247.960/0001-09  
25351.677332/2021-61 / 1265182  
70808 - AE - ALTERAÇÃO - AMPLIAÇÃO DE ATIVIDADE / 4744070221

ELFA MEDICAMENTOS S.A / 09.053.134/0018-93  
25351.295301/2022-76 / 1278964  
70808 - AE - ALTERAÇÃO - AMPLIAÇÃO DE ATIVIDADE / 4743038227

## RESOLUÇÃO-RE Nº 3.522, DE 26 DE OUTUBRO DE 2022

O Coordenador de Autorização de Funcionamento de Empresas, no uso das atribuições que lhe confere o art. 144, aliado ao art. 203, I, §1º do Regimento Interno aprovado pela Resolução de Diretoria Colegiada - RDC nº 585, de 10 de dezembro de 2021, resolve:

Art. 1º. Alterar a Autorização de Funcionamento das Empresas constantes no anexo desta Resolução.

Art. 2º Esta Resolução entra em vigor na data de sua publicação.

DANIEL MARCOS PEREIRA DOURADO

ANEXO

PLUSFARMA COMERCIAL DA BAHIA LTDA / 07.757.804/0001-89  
25351.147385/2017-01 / 2092496  
724 - AFE - ALTERAÇÃO - COSMÉTICOS, PERFUMES E PRODUTOS DE HIGIENE - RAZÃO SOCIAL / 4725478229  
25351.147396/2017-01 / 8149011  
829 - AFE - ALTERAÇÃO - PRODUTOS PARA SAÚDE - RAZÃO SOCIAL / 4725951226

CIRURGICA ESTRELA IPIGUA PRODUTOS HOSPITALAR - EIRELI / 06.166.072/0001-90  
25351.295060/2010-01 / 8066987  
867 - AFE - ALTERAÇÃO - PRODUTOS PARA SAÚDE - AMPLIAÇÃO OU REDUÇÃO DE ATIVIDADES / 4743951224

DROGARIA PRAÇA DOS PIMENTAS LTDA / 47.172.677/0001-70  
25351.326603/2022-01 / 7929587  
7110 - AFE - ALTERAÇÃO - FARMÁCIAS E DROGARIAS - RAZÃO SOCIAL / 4753643228

VALMIR VILSON DE AQUINO DROGARIA - ME / 21.097.412/0001-61  
25351.784669/2014-02 / 7352797  
7113 - AFE - ALTERAÇÃO - FARMÁCIAS E DROGARIAS - ENDEREÇO / 4760171220

M M J R COMERCIO DE MEDICAMENTOS LTDA ME / 14.673.010/0004-45  
25351.508859/2015-06 / 7411701  
7113 - AFE - ALTERAÇÃO - FARMÁCIAS E DROGARIAS - ENDEREÇO / 4727413221

RIOXI Ind., Com., Importação e Exportação de Equipamentos Hospitalares EIRELI. / 41.621.496/0001-06  
25351.537183/2021-06 / 8235359  
867 - AFE - ALTERAÇÃO - PRODUTOS PARA SAÚDE - AMPLIAÇÃO OU REDUÇÃO DE ATIVIDADES / 4632236225  
25351.537183/2021-06 / 8235359  
867 - AFE - ALTERAÇÃO - PRODUTOS PARA SAÚDE - AMPLIAÇÃO OU REDUÇÃO DE ATIVIDADES / 4632194221

FARMACIAS BRAVA LTDA / 09.597.446/0013-53  
25351.688062/2019-07 / 7695101  
7113 - AFE - ALTERAÇÃO - FARMÁCIAS E DROGARIAS - ENDEREÇO / 4733283222

MX COMERCIO IMPORTACAO E EXPORTACAO DE ARTIGOS DE BAZAR LTDA / 14.951.590/0001-42



25351.397582/2022-09 / 4050312  
7170 - AFE - ALTERAÇÃO - COSMÉTICOS, PERFUMES E PRODUTOS DE HIGIENE - AMPLIAÇÃO OU REDUÇÃO DE ATIVIDADES / 4758991227

DROGARIA IMPERIAL DE MARILIA LTDA / 55.995.757/0001-54  
25351.202810/2002-10 / 0091935  
7113 - AFE - ALTERAÇÃO - FARMÁCIAS E DROGARIAS - ENDEREÇO / 4753663222

JB FARMA COMERCIO DE MEDICAMENTOS E REPRESENTACOES LTDA / 20.301.535/0001-00  
25351.182915/2018-11 / 3079501  
732 - AFE - ALTERAÇÃO - SANEANTES DOMISSANITÁRIOS - RAZÃO SOCIAL / 4793973221

J. M. C. ROCHA PRODUTOS FARMACÊUTICOS / 35.755.093/0001-49  
25351.540730/2022-11 / 7904573  
7111 - AFE - ALTERAÇÃO - FARMÁCIAS E DROGARIAS - AMPLIAÇÃO DE ATIVIDADES / 4753657228

CONNECTA IMPORTACAO E EXPORTACAO LTDA / 04.581.264/0001-37  
25351.452622/2020-12 / 8200886  
866 - AFE - ALTERAÇÃO - PRODUTOS PARA SAÚDE - ENDEREÇO / 4719107222

DEYCON COMERCIO E REPRESENTAÇÕES LTDA / 77.887.412/0001-10  
25351.382902/2019-12 / 4011786  
7170 - AFE - ALTERAÇÃO - COSMÉTICOS, PERFUMES E PRODUTOS DE HIGIENE - AMPLIAÇÃO OU REDUÇÃO DE ATIVIDADES / 4764385228

TRANSLOGMED SUL ARMAZENAGEM E TRANSPORTES LTDA / 26.089.319/0001-29  
25351.393901/2018-12 / 8169080  
866 - AFE - ALTERAÇÃO - PRODUTOS PARA SAÚDE - ENDEREÇO / 4233188227

CIA LATINO AMERICANA DE MEDICAMENTOS / 84.683.481/0458-63  
25351.148462/2017-12 / 7507718  
7113 - AFE - ALTERAÇÃO - FARMÁCIAS E DROGARIAS - ENDEREÇO / 4757633222

COOP - COOPERATIVA DE CONSUMO / 57.508.426/0058-03  
25351.318001/2017-13 / 7522593  
7113 - AFE - ALTERAÇÃO - FARMÁCIAS E DROGARIAS - ENDEREÇO / 4727419221

MULTI EXPRESS BRASIL TRANSPORTES DE CARGAS LTDA / 13.233.554/0001-80  
25351.611935/2017-13 / 8158333  
866 - AFE - ALTERAÇÃO - PRODUTOS PARA SAÚDE - ENDEREÇO / 4751297228

ATONS DO BRASIL DISTRIBUIDORA DE PRODUTOS HOSPITALARES LTDA / 09.192.829/0001-08  
25351.446294/2012-14 / 1093644  
70798 - AFE - ALTERAÇÃO - MEDICAMENTOS E/OU INSUMOS FARMACÊUTICOS - ENDEREÇO MATRIZ / 4725834220

innport comércio e distribuição de produtos para saúde ltda. / 18.845.109/0001-95  
25351.535643/2015-14 / 8127157  
866 - AFE - ALTERAÇÃO - PRODUTOS PARA SAÚDE - ENDEREÇO / 4743081220

PRIME DISTRIBUIDORA DE MEDICAMENTOS E INSUMOS HOSPITALARES LTDA / 42.247.960/0001-09  
25351.677277/2021-17 / 1265179  
70792 - AFE - ALTERAÇÃO - MEDICAMENTOS E/OU INSUMOS FARMACÊUTICOS - AMPLIAÇÃO DE ATIVIDADES / 4743319226

MALUCLER COMÉRCIO DE MATERIAIS MÉDICOS E HOSPITALARES LTDA / 56.821.069/0001-30  
25351.068991/2004-19 / 8020989  
867 - AFE - ALTERAÇÃO - PRODUTOS PARA SAÚDE - AMPLIAÇÃO OU REDUÇÃO DE ATIVIDADES / 4742954220

PLUSFARMA COMERCIAL DA BAHIA LTDA / 07.757.804/0001-89  
25351.804531/2008-19 / 1077050  
70800 - AFE - ALTERAÇÃO - MEDICAMENTOS E/OU INSUMOS FARMACÊUTICOS - RAZÃO SOCIAL / 4725462225

SORRIFARMA LTDA ME / 22.347.304/0001-62  
25351.142525/2017-19 / 7505293  
7111 - AFE - ALTERAÇÃO - FARMÁCIAS E DROGARIAS - AMPLIAÇÃO DE ATIVIDADES / 4752984229

JOAO VICENTE DE MORAIS II LTDA / 19.828.499/0001-58  
25351.460802/2014-20 / 7256359  
7113 - AFE - ALTERAÇÃO - FARMÁCIAS E DROGARIAS - ENDEREÇO / 4760175222

MANUKI SOLUCOES EM SAUDE EIRELI / 39.882.968/0001-24  
25351.774646/2020-20 / 1250664  
70798 - AFE - ALTERAÇÃO - MEDICAMENTOS E/OU INSUMOS FARMACÊUTICOS - ENDEREÇO MATRIZ / 4751344226

INVICTA DIAGNOSTICA COMERCIO E SERVICO DE MATERIAIS PARA LABORATORIOS LTDA / 00.869.004/0001-00  
25351.090078/2014-20 / 8105660  
7056 - AFE/AE - Recurso Administrativo - DEMAIS EMPRESAS (exceto farmácia e drogaria) / 4633330225

somamed farmacia eireli / 36.264.154/0001-38  
25351.317290/2020-21 / 7722385  
7111 - AFE - ALTERAÇÃO - FARMÁCIAS E DROGARIAS - AMPLIAÇÃO DE ATIVIDADES / 4753653225

ELIMED REPRESENTACOES ARTIGOS MEDICOS - EIRELE - ME / 20.089.364/0001-05  
25351.000127/2016-22 / 8136067  
866 - AFE - ALTERAÇÃO - PRODUTOS PARA SAÚDE - ENDEREÇO / 4725105228

DROGARIA E PERFUMARIA LIDERANCA DE NITEROI LTDA / 13.205.344/0001-89  
25351.349622/2011-22 / 0765024  
7111 - AFE - ALTERAÇÃO - FARMÁCIAS E DROGARIAS - AMPLIAÇÃO DE ATIVIDADES / 4733320221

PRIME DISTRIBUIDORA DE MEDICAMENTOS E INSUMOS HOSPITALARES LTDA / 42.247.960/0001-09  
25351.677594/2021-25 / 4039674  
7170 - AFE - ALTERAÇÃO - COSMÉTICOS, PERFUMES E PRODUTOS DE HIGIENE - AMPLIAÇÃO OU REDUÇÃO DE ATIVIDADES / 4744071228  
25351.677467/2021-26 / 8236385  
867 - AFE - ALTERAÇÃO - PRODUTOS PARA SAÚDE - AMPLIAÇÃO OU REDUÇÃO DE ATIVIDADES / 4743722225

drogaria samaritana ltda me / 00.838.789/0001-54  
25351.721626/2013-27 / 7064025  
7113 - AFE - ALTERAÇÃO - FARMÁCIAS E DROGARIAS - ENDEREÇO / 4727423229

DROGARIA REDEMED GRACAS LTDA / 40.935.841/0001-05  
25351.607778/2021-28 / 7855465  
7111 - AFE - ALTERAÇÃO - FARMÁCIAS E DROGARIAS - AMPLIAÇÃO DE ATIVIDADES / 4753661226  
25351.607778/2021-28 / 7855465  
7110 - AFE - ALTERAÇÃO - FARMÁCIAS E DROGARIAS - RAZÃO SOCIAL / 4753651229

CARDIOMEDIC DISTRIBUICAO DE PRODUTOS CARDIOLOGICOS LTDA / 07.547.205/0001-30  
25019.005473/2006-29 / 8032162  
829 - AFE - ALTERAÇÃO - PRODUTOS PARA SAÚDE - RAZÃO SOCIAL / 3974103210

KATTER & VALCARI LTDA / 27.460.801/0001-96  
25351.343268/2017-31 / 7526379  
7110 - AFE - ALTERAÇÃO - FARMÁCIAS E DROGARIAS - RAZÃO SOCIAL / 4753649227

FPB MARATAIZES 2 COMERCIO DE MEDICAMENTOS LTDA / 20.339.039/0001-45  
25351.018366/2017-32 / 7496635  
7113 - AFE - ALTERAÇÃO - FARMÁCIAS E DROGARIAS - ENDEREÇO / 4749633229

ORTHEK COMÉRCIO E IMPORTAÇÃO DE PRODUTOS HOSPITALARES LTDA / 01.692.790/0001-86  
25351.113353/2005-32 / 8024811  
866 - AFE - ALTERAÇÃO - PRODUTOS PARA SAÚDE - ENDEREÇO / 4720180221

OLITA COMERCIO E IMPORTADORA LTDA / 41.471.545/0001-63  
25351.366000/2022-34 / 4049653  
7170 - AFE - ALTERAÇÃO - COSMÉTICOS, PERFUMES E PRODUTOS DE HIGIENE - AMPLIAÇÃO OU REDUÇÃO DE ATIVIDADES / 4720123228

GOEDERT LTDA / 79.846.465/0001-18  
25024.000947/2009-35 / 2051845  
751 - AFE - ALTERAÇÃO - COSMÉTICOS, PERFUMES E PRODUTOS DE HIGIENE - ENDEREÇO MATRIZ / 4743579228

PRIME DISTRIBUIDORA DE MEDICAMENTOS E INSUMOS HOSPITALARES LTDA / 42.247.960/0001-09  
25351.677296/2021-35 / 3108878  
716 - AFE - ALTERAÇÃO - SANEANTES DOMISSANITÁRIOS - AMPLIAÇÃO OU REDUÇÃO DE ATIVIDADES / 4743529221

JB FARMA COMERCIO DE MEDICAMENTOS E REPRESENTACOES LTDA / 20.301.535/0001-00  
25351.182973/2018-36 / 2037021  
724 - AFE - ALTERAÇÃO - COSMÉTICOS, PERFUMES E PRODUTOS DE HIGIENE - RAZÃO SOCIAL / 4793810225

GOEDERT LTDA / 79.846.465/0001-18  
25024.000921/2009-37 / 3041543  
714 - AFE - ALTERAÇÃO - SANEANTES DOMISSANITÁRIOS - ENDEREÇO MATRIZ / 4743738229

MD TECH COMERCIO LOCACAO E ASSISTENCIA TECNICA DE EQUIPAMENTOS MEDICOS LTDA / 31.886.756/0001-03  
25351.381119/2022-37 / 8256829  
867 - AFE - ALTERAÇÃO - PRODUTOS PARA SAÚDE - AMPLIAÇÃO OU REDUÇÃO DE ATIVIDADES / 4743510228

DROGARIA BRASIL MEDICAMENTOS LTDA / 26.866.079/0001-21  
25351.337619/2013-41 / 0948651  
7113 - AFE - ALTERAÇÃO - FARMÁCIAS E DROGARIAS - ENDEREÇO / 4749623221

COOP - COOPERATIVA DE CONSUMO / 57.508.426/0042-46  
25351.364814/2013-43 / 0953590  
7113 - AFE - ALTERAÇÃO - FARMÁCIAS E DROGARIAS - ENDEREÇO / 4731063224

TRANSLOGMED SUL ARMAZENAGEM E TRANSPORTES LTDA / 26.089.319/0001-29  
25351.088842/2019-44 / 1186408  
70798 - AFE - ALTERAÇÃO - MEDICAMENTOS E/OU INSUMOS FARMACÊUTICOS - ENDEREÇO MATRIZ / 4777302229

TAPAJOS COMERCIO DE MEDICAMENTOS LTDA / 84.521.053/0052-98  
25351.467477/2013-45 / 0982116  
7113 - AFE - ALTERAÇÃO - FARMÁCIAS E DROGARIAS - ENDEREÇO / 4727421222

jswolff comercial hospitalar ltda epp / 19.420.122/0001-65  
25351.015706/2015-45 / 8116201  
866 - AFE - ALTERAÇÃO - PRODUTOS PARA SAÚDE - ENDEREÇO / 4743932220

HOSPLAB PRODUTOS HOSPITALARES E LABORATORIAL EIRELI / 15.346.274/0001-04  
25351.006499/2013-46 / 8091961  
867 - AFE - ALTERAÇÃO - PRODUTOS PARA SAÚDE - AMPLIAÇÃO OU REDUÇÃO DE ATIVIDADES / 4720307221

JL COMERCIO DE MEDICAMENTOS LTDA / 20.169.807/0001-60  
25351.344269/2014-50 / 7202983  
7110 - AFE - ALTERAÇÃO - FARMÁCIAS E DROGARIAS - RAZÃO SOCIAL / 4733092229

XYZ COMÉRCIO LTDA / 46.691.776/0001-04  
25351.400967/2022-52 / 8257289  
867 - AFE - ALTERAÇÃO - PRODUTOS PARA SAÚDE - AMPLIAÇÃO OU REDUÇÃO DE ATIVIDADES / 4743803225

IOLANDA F. F. FREITAS LTDA / 40.354.910/0001-97  
25351.660785/2021-58 / 7818851  
7113 - AFE - ALTERAÇÃO - FARMÁCIAS E DROGARIAS - ENDEREÇO / 4760183223

EMPREENDIMENTOS FARMACEUTICOS GLOBO LTDA / 63.503.007/0135-58  
25351.509766/2020-58 / 7767941  
7111 - AFE - ALTERAÇÃO - FARMÁCIAS E DROGARIAS - AMPLIAÇÃO DE ATIVIDADES / 4753659224

FARMACIA SANTA TEREZA EIRELI / 17.592.085/0001-47  
25351.068047/2018-59 / 7573235  
7113 - AFE - ALTERAÇÃO - FARMÁCIAS E DROGARIAS - ENDEREÇO / 4749631222

FARMA 1000 LTDA / 17.527.579/0001-48  
25351.214748/2013-61 / 0918099  
7113 - AFE - ALTERAÇÃO - FARMÁCIAS E DROGARIAS - ENDEREÇO / 4753669221

JB FARMA COMERCIO DE MEDICAMENTOS E REPRESENTACOES LTDA / 20.301.535/0001-00  
25351.602412/2014-63 / 8111573  
829 - AFE - ALTERAÇÃO - PRODUTOS PARA SAÚDE - RAZÃO SOCIAL / 4793974228

REDE VIP DE DROGARIAS LTDA ME / 06.887.493/0001-00  
25351.236507/2005-63 / 0436322



Consultas / Funcionamento de Empresa Nacional / Resultado / Detalhamento

## Dados da Empresa Nacional

**Razão Social**PRIME DISTRIBUIDORA DE MEDICAMENTOS E INSUMOS HOSPITALARES  
LTDA**CNPJ**

42.247.960/0001-09

**Nome Fantasia**

PRIME DISTRIBUIDORA

**Endereço na Internet****SAC**

4645101

**Endereço Completo**

R PAULO CARNEIRO DA CUNHA, 2100 - TANCREDO NEVES CEP: 64.076-030

**Cidade/UF**

TERESINA/PI

**Responsável Técnico**

ANA CAROLINE DIAS LOIOLA

**Responsável Legal**

LUCIANO TEIXEIRA SOARES

## Dados do Cadastro

**Cadastro Nº**

8.23638-5 (L6625XH9Y66M)

**Data do Cadastro**

18/11/2021

**Situação**

Ativa

**Nº do Processo**[25351.677467/2021-26](#)**Cadastro**

8 - Produtos para Saúde (Correlatos)

**Atividades / Classes****Armazenar**

- Correlatos

**Distribuir**

- Correlatos

**Expedir**

- Correlatos

**Transportar**

- Correlatos

[Voltar](#)

## INSTRUÇÃO NORMATIVA - IN Nº 189, DE 26 DE OUTUBRO DE 2022

Dispõe sobre a composição das vacinas influenza a serem utilizadas no Brasil no ano de 2023.

A Diretoria Colegiada da Agência Nacional de Vigilância Sanitária, no uso das competências que lhe conferem os artigos 7º, inciso III, e 15, incisos III e IV, da Lei nº 9.782, de 26 de janeiro de 1999, e considerando o disposto no art. 187, inciso VII e §§ 1º e 3º, do Regimento Interno, aprovado pela Resolução de Diretoria Colegiada - RDC nº 585, de 10 de dezembro de 2021, resolve adotar a seguinte Instrução Normativa, conforme deliberado em reunião realizada em 26 de outubro de 2022, e eu, Diretora-Presidente substituta, determino a sua publicação.

Art. 1º As vacinas influenza a serem comercializadas ou utilizadas no Brasil no ano de 2023 deverão estar em conformidade com o disposto nesta Instrução Normativa.

Art. 2º As vacinas influenza trivalentes a serem utilizadas no Brasil a partir de fevereiro de 2023 deverão conter, obrigatoriamente, três tipos de cepas de vírus em combinação, com:

- um vírus similar ao vírus influenza A/Sydney/5/2021 (H1N1)pdm09;
- um vírus similar ao vírus influenza A/Darwin/9/2021 (H3N2); e
- um vírus similar ao vírus influenza B/Austria/1359417/2021 (B/linhagem Victoria).

Parágrafo único. Para vacinas não baseadas em ovos, ou seja, obtidas de cultura celular ou recombinantes, a cepa do vírus A (H3N2) deve ser um vírus similar ao vírus influenza A/Darwin/6/2021 (H3N2), juntamente as demais cepas A (H1N1) e B.

Art. 3º As vacinas influenza quadrivalentes contendo dois tipos de cepas de vírus influenza B deverão conter um vírus similar ao vírus influenza B/Phuket/3073/2013 (B/linhagem Yamagata), adicionalmente aos três tipos de cepas especificadas no art. 2º desta Instrução Normativa.

Art. 4º Fica revogada a Resolução Específica RE nº 3.903, de 14 de outubro de 2021, publicada no Diário Oficial da União nº 196, de 18 de outubro de 2021, Seção 1, pág. 128.

Art. 5º Esta Instrução Normativa entra em vigor na data de sua publicação.

MEIRUZE SOUSA FREITAS  
Diretora-Presidente Substituta

## RESOLUÇÃO - RDC Nº 756, DE 26 DE OUTUBRO DE 2022

Prorroga a vigência da Resolução de Diretoria Colegiada - RDC nº 567, de 29 de setembro de 2021.

A Diretoria Colegiada da Agência Nacional de Vigilância Sanitária, no uso das competências que lhe conferem os arts. 7º, inciso III, e 15, incisos III e IV, da Lei nº 9.782, de 26 de janeiro de 1999, e considerando o disposto no art. 187, inciso VI e §§ 1º e 3º, do Regimento Interno, aprovado pela Resolução de Diretoria Colegiada - RDC nº 585, de 10 de dezembro de 2021, resolve adotar a seguinte Resolução de Diretoria Colegiada - RDC, conforme deliberado em reunião realizada em 26 de outubro de 2022, e eu, Diretora-Presidente substituta, determino a sua publicação:

Art. 1º Fica prorrogada até 31 de março de 2023 a vigência da Resolução de Diretoria Colegiada - RDC nº 567, de 29 de setembro de 2021, publicada no Diário Oficial da União nº 186, de 30 de setembro de 2021, Seção 1, pág. 247, que dispõe sobre os critérios e procedimentos temporários e excepcionais para importação de radiofármacos industrializados constantes na Instrução Normativa - IN nº 81, de 16 de dezembro de 2020 da ANVISA e suas atualizações, em virtude do risco de desabastecimento em território nacional.

Parágrafo único. Os processos de importação protocolados até o dia 31 de março de 2023 e pendentes de decisão da Anvisa, que se enquadrarem nos critérios da Resolução de Diretoria Colegiada - RDC nº 567, de 29 de setembro de 2021, e suas atualizações, serão avaliados nos termos desta Resolução.

Art. 2º Esta Resolução entra em vigor na data de sua publicação.

MEIRUZE SOUSA FREITAS  
Diretora-Presidente Substituta

## 4ª DIRETORIA

GERÊNCIA-GERAL DE INSPEÇÃO E FISCALIZAÇÃO SANITÁRIA  
COORDENAÇÃO DE AUTORIZAÇÃO DE FUNCIONAMENTO DE EMPRESAS

## RESOLUÇÃO-RE Nº 3.519, DE 26 DE OUTUBRO DE 2022

O Coordenador de Autorização de Funcionamento de Empresas, no uso das atribuições que lhe confere o art. 144, aliado ao art. 203, I, §1º do Regimento Interno aprovado pela Resolução de Diretoria Colegiada - RDC nº 585, de 10 de dezembro de 2021, resolve:

Art. 1º. Cancelar, a pedido, a Autorização Especial das Empresas de Medicamentos e de Insumos Farmacêuticos constantes no anexo desta Resolução, de acordo com a Portaria nº. 344, de 12 de maio de 1998 e suas atualizações, observando-se as proibições e restrições estabelecidas.

Art. 2º Esta Resolução entra em vigor na data de sua publicação.

DANIEL MARCOS PEREIRA DOURADO

ANEXO

Gonçalves Express Eireli / 03.963.323/0002-50  
25351.415757/2020-05 / 1238603  
7051 - AE - CANCELAMENTO - MEDICAMENTOS E INSUMOS FARMACÊUTICOS - TRANSPORTADORA DO PRODUTO SUJEITO A CONTROLE ESPECIAL / 4600862210

Fedex Brasil Logística e Transporte Ltda / 10.970.887/0036-24  
25351.507355/2017-22 / 1169645  
7051 - AE - CANCELAMENTO - MEDICAMENTOS E INSUMOS FARMACÊUTICOS - TRANSPORTADORA DO PRODUTO SUJEITO A CONTROLE ESPECIAL / 4695400219

INSTITUTO BIOQUÍMICO INDÚSTRIA FARMACÊUTICA LTDA / 33.258.401/0011-77  
25351.875078/2016-24 / 1158413  
7045 - AE - CANCELAMENTO - MEDICAMENTOS - INDÚSTRIA DO PRODUTO SUJEITO A CONTROLE ESPECIAL / 4360335211

## RESOLUÇÃO-RE Nº 3.520, DE 26 DE OUTUBRO DE 2022

O Coordenador de Autorização de Funcionamento de Empresas, no uso das atribuições que lhe confere o art. 144, aliado ao art. 203, I, §1º do Regimento Interno aprovado pela Resolução de Diretoria Colegiada - RDC nº 585, de 10 de dezembro de 2021, resolve:

Art. 1º. Conceder Autorização Especial para Empresas de Medicamentos e de Insumos Farmacêuticos, constantes no anexo desta Resolução, de acordo com a Portaria nº. 344, de 12 de maio de 1998 e suas atualizações, observando-se as proibições e restrições estabelecidas.

Art. 2º Esta Resolução entra em vigor na data de sua publicação.

DANIEL MARCOS PEREIRA DOURADO

ANEXO

MONDE PHARMA PRODUTOS FARMACEUTICOS LTDA / 45.594.795/0001-41  
25351.397455/2022-00 / 1281638  
704 - AE - CONCESSÃO - MEDICAMENTOS E INSUMOS FARMACÊUTICOS - DISTRIBUIDORA DO PRODUTO SUJEITO A CONTROLE ESPECIAL / 4732004229

GO LOGG SOLUCOES LOGISTICAS LTDA / 45.094.003/0002-50  
25351.401372/2022-14 / 1281655  
7176 - AE - CONCESSÃO - MEDICAMENTOS E INSUMOS FARMACÊUTICOS - TRANSPORTADORA DO PRODUTO SUJEITO A CONTROLE ESPECIAL / 4739262223

J. TORMENA BRESCIANI LTDA / 07.299.721/0001-93  
25351.410686/2022-16 / 1281595  
705 - AE - CONCESSÃO - FARMÁCIA DE MANIPULAÇÃO / 4757814229

J. M. LIMA LTDA / 45.047.646/0001-62  
25351.408767/2022-48 / 1281581  
705 - AE - CONCESSÃO - FARMÁCIA DE MANIPULAÇÃO / 4753608220

## RESOLUÇÃO-RE Nº 3.521, DE 26 DE OUTUBRO DE 2022

O Coordenador de Autorização de Funcionamento de Empresas, no uso das atribuições que lhe confere o art. 144, aliado ao art. 203, I, §1º do Regimento Interno aprovado pela Resolução de Diretoria Colegiada - RDC nº 585, de 10 de dezembro de 2021, resolve:

Art. 1º. Alterar Autorização Especial para Empresas de Medicamentos e de Insumos Farmacêuticos, constantes no anexo desta Resolução, de acordo com a Portaria nº. 344, de 12 de maio de 1998 e suas atualizações, observando-se as proibições e restrições estabelecidas.

Art. 2º Esta Resolução entra em vigor na data de sua publicação.

DANIEL MARCOS PEREIRA DOURADO

ANEXO

ATONS DO BRASIL DISTRIBUIDORA DE PRODUTOS HOSPITALARES LTDA / 09.192.829/0001-08  
25351.287737/2015-20 / 1141618  
70804 - AE - ALTERAÇÃO - ENDEREÇO / 4725358223

REDE DE LOGISTICA FARMACEUTICA DINAMICA LTDA / 84.583.129/0012-12  
25351.355454/2016-29 / 1161379  
70804 - AE - ALTERAÇÃO - ENDEREÇO / 4725424226

ELFA MEDICAMENTOS S.A / 09.053.134/0017-02  
25351.291819/2022-31 / 1279101  
70808 - AE - ALTERAÇÃO - AMPLIAÇÃO DE ATIVIDADE / 4743220220

JB FARMA COMERCIO DE MEDICAMENTOS E REPRESENTACOES LTDA / 20.301.535/0001-00  
25351.386607/2019-35 / 1191103  
70804 - AE - ALTERAÇÃO - ENDEREÇO / 4318372227

D A MEDICAL COMERCIO E SERVICOS LTDA / 41.110.352/0001-87  
25351.600738/2021-55 / 8225349  
70804 - AE - ALTERAÇÃO - ENDEREÇO / 4725407224

PRIME DISTRIBUIDORA DE MEDICAMENTOS E INSUMOS HOSPITALARES LTDA / 42.247.960/0001-09  
25351.677332/2021-61 / 1265182  
70808 - AE - ALTERAÇÃO - AMPLIAÇÃO DE ATIVIDADE / 4744070221

ELFA MEDICAMENTOS S.A / 09.053.134/0018-93  
25351.295301/2022-76 / 1278964  
70808 - AE - ALTERAÇÃO - AMPLIAÇÃO DE ATIVIDADE / 4743038227

## RESOLUÇÃO-RE Nº 3.522, DE 26 DE OUTUBRO DE 2022

O Coordenador de Autorização de Funcionamento de Empresas, no uso das atribuições que lhe confere o art. 144, aliado ao art. 203, I, §1º do Regimento Interno aprovado pela Resolução de Diretoria Colegiada - RDC nº 585, de 10 de dezembro de 2021, resolve:

Art. 1º. Alterar a Autorização de Funcionamento das Empresas constantes no anexo desta Resolução.

Art. 2º Esta Resolução entra em vigor na data de sua publicação.

DANIEL MARCOS PEREIRA DOURADO

ANEXO

PLUSFARMA COMERCIAL DA BAHIA LTDA / 07.757.804/0001-89  
25351.147385/2017-01 / 2092496  
724 - AFE - ALTERAÇÃO - COSMÉTICOS, PERFUMES E PRODUTOS DE HIGIENE - RAZÃO SOCIAL / 4725478229  
25351.147396/2017-01 / 8149011  
829 - AFE - ALTERAÇÃO - PRODUTOS PARA SAÚDE - RAZÃO SOCIAL / 4725951226

CIRURGICA ESTRELA IPIGUA PRODUTOS HOSPITALAR - EIRELI / 06.166.072/0001-90  
25351.295060/2010-01 / 8066987  
867 - AFE - ALTERAÇÃO - PRODUTOS PARA SAÚDE - AMPLIAÇÃO OU REDUÇÃO DE ATIVIDADES / 4743951224

DROGARIA PRAÇA DOS PIMENTAS LTDA / 47.172.677/0001-70  
25351.326603/2022-01 / 7929587  
7110 - AFE - ALTERAÇÃO - FARMÁCIAS E DROGARIAS - RAZÃO SOCIAL / 4753643228

VALMIR VILSON DE AQUINO DROGARIA - ME / 21.097.412/0001-61  
25351.784669/2014-02 / 7352797  
7113 - AFE - ALTERAÇÃO - FARMÁCIAS E DROGARIAS - ENDEREÇO / 4760171220

M M J R COMERCIO DE MEDICAMENTOS LTDA ME / 14.673.010/0004-45  
25351.508859/2015-06 / 7411701  
7113 - AFE - ALTERAÇÃO - FARMÁCIAS E DROGARIAS - ENDEREÇO / 4727413221

RIOXI Ind., Com., Importação e Exportação de Equipamentos Hospitalares EIRELI. / 41.621.496/0001-06  
25351.537183/2021-06 / 8235359  
867 - AFE - ALTERAÇÃO - PRODUTOS PARA SAÚDE - AMPLIAÇÃO OU REDUÇÃO DE ATIVIDADES / 4632236225  
25351.537183/2021-06 / 8235359  
867 - AFE - ALTERAÇÃO - PRODUTOS PARA SAÚDE - AMPLIAÇÃO OU REDUÇÃO DE ATIVIDADES / 4632194221

FARMACIAS BRAVA LTDA / 09.597.446/0013-53  
25351.688062/2019-07 / 7695101  
7113 - AFE - ALTERAÇÃO - FARMÁCIAS E DROGARIAS - ENDEREÇO / 4733283222

MX COMERCIO IMPORTACAO E EXPORTACAO DE ARTIGOS DE BAZAR LTDA / 14.951.590/0001-42



25351.397582/2022-09 / 4050312

7170 - AFE - ALTERAÇÃO - COSMÉTICOS, PERFUMES E PRODUTOS DE HIGIENE - AMPLIAÇÃO OU REDUÇÃO DE ATIVIDADES / 4758991227

DROGARIA IMPERIAL DE MARILIA LTDA / 55.995.757/0001-54

25351.202810/2002-10 / 0091935

7113 - AFE - ALTERAÇÃO - FARMÁCIAS E DROGARIAS - ENDEREÇO / 4753663222

JB FARMA COMERCIO DE MEDICAMENTOS E REPRESENTACOES LTDA / 20.301.535/0001-00

25351.182915/2018-11 / 3079501

732 - AFE - ALTERAÇÃO - SANEANTES DOMISSANITÁRIOS - RAZÃO SOCIAL / 4793973221

J. M. C. ROCHA PRODUTOS FARMACÊUTICOS / 35.755.093/0001-49

25351.540730/2022-11 / 7904573

7111 - AFE - ALTERAÇÃO - FARMÁCIAS E DROGARIAS - AMPLIAÇÃO DE ATIVIDADES / 4753657228

CONNECTA IMPORTACAO E EXPORTACAO LTDA / 04.581.264/0001-37

25351.452622/2020-12 / 8200886

866 - AFE - ALTERAÇÃO - PRODUTOS PARA SAÚDE - ENDEREÇO / 4719107222

DEYCON COMERCIO E REPRESENTAÇÕES LTDA / 77.887.412/0001-10

25351.382902/2019-12 / 4011786

7170 - AFE - ALTERAÇÃO - COSMÉTICOS, PERFUMES E PRODUTOS DE HIGIENE - AMPLIAÇÃO OU REDUÇÃO DE ATIVIDADES / 4764385228

TRANSLOGMED SUL ARMAZENAGEM E TRANSPORTES LTDA / 26.089.319/0001-29

25351.393901/2018-12 / 8169080

866 - AFE - ALTERAÇÃO - PRODUTOS PARA SAÚDE - ENDEREÇO / 4233188227

CIA LATINO AMERICANA DE MEDICAMENTOS / 84.683.481/0458-63

25351.148462/2017-12 / 7507718

7113 - AFE - ALTERAÇÃO - FARMÁCIAS E DROGARIAS - ENDEREÇO / 4757633222

COOP - COOPERATIVA DE CONSUMO / 57.508.426/0058-03

25351.318001/2017-13 / 7522593

7113 - AFE - ALTERAÇÃO - FARMÁCIAS E DROGARIAS - ENDEREÇO / 4727419221

MULTI EXPRESS BRASIL TRANSPORTES DE CARGAS LTDA / 13.233.554/0001-80

25351.611935/2017-13 / 8158333

866 - AFE - ALTERAÇÃO - PRODUTOS PARA SAÚDE - ENDEREÇO / 4751297228

ATONS DO BRASIL DISTRIBUIDORA DE PRODUTOS HOSPITALARES LTDA / 09.192.829/0001-08

25351.446294/2012-14 / 1093644

70798 - AFE - ALTERAÇÃO - MEDICAMENTOS E/OU INSUMOS FARMACÊUTICOS - ENDEREÇO MATRIZ / 4725834220

innport comércio e distribuição de produtos para saúde ltda. / 18.845.109/0001-95

25351.535643/2015-14 / 8127157

866 - AFE - ALTERAÇÃO - PRODUTOS PARA SAÚDE - ENDEREÇO / 4743081220

PRIME DISTRIBUIDORA DE MEDICAMENTOS E INSUMOS HOSPITALARES LTDA / 42.247.960/0001-09

25351.677277/2021-17 / 1265179

70792 - AFE - ALTERAÇÃO - MEDICAMENTOS E/OU INSUMOS FARMACÊUTICOS - AMPLIAÇÃO DE ATIVIDADES / 4743319226

MALUCLER COMÉRCIO DE MATERIAIS MÉDICOS E HOSPITALARES LTDA / 56.821.069/0001-30

25351.068991/2004-19 / 8020989

867 - AFE - ALTERAÇÃO - PRODUTOS PARA SAÚDE - AMPLIAÇÃO OU REDUÇÃO DE ATIVIDADES / 4742954220

PLUSFARMA COMERCIAL DA BAHIA LTDA / 07.757.804/0001-89

25351.804531/2008-19 / 1077050

70800 - AFE - ALTERAÇÃO - MEDICAMENTOS E/OU INSUMOS FARMACÊUTICOS - RAZÃO SOCIAL / 4725462225

SORRIFARMA LTDA ME / 22.347.304/0001-62

25351.142525/2017-19 / 7505293

7111 - AFE - ALTERAÇÃO - FARMÁCIAS E DROGARIAS - AMPLIAÇÃO DE ATIVIDADES / 4752984229

JOAO VICENTE DE MORAIS II LTDA / 19.828.499/0001-58

25351.460802/2014-20 / 7256359

7113 - AFE - ALTERAÇÃO - FARMÁCIAS E DROGARIAS - ENDEREÇO / 4760175222

MANUKI SOLUCOES EM SAUDE EIRELI / 39.882.968/0001-24

25351.774646/2020-20 / 1250664

70798 - AFE - ALTERAÇÃO - MEDICAMENTOS E/OU INSUMOS FARMACÊUTICOS - ENDEREÇO MATRIZ / 4751344226

INVICTA DIAGNOSTICA COMERCIO E SERVICO DE MATERIAIS PARA LABORATORIOS LTDA / 00.869.004/0001-00

25351.090078/2014-20 / 8105660

7056 - AFE/AE - Recurso Administrativo - DEMAIS EMPRESAS (exceto farmácia e drogaria) / 4633330225

somamed farmacia eireli / 36.264.154/0001-38

25351.317290/2020-21 / 7722385

7111 - AFE - ALTERAÇÃO - FARMÁCIAS E DROGARIAS - AMPLIAÇÃO DE ATIVIDADES / 4753653225

ELIMED REPRESENTACOES ARTIGOS MEDICOS - EIRELE - ME / 20.089.364/0001-05

25351.000127/2016-22 / 8136067

866 - AFE - ALTERAÇÃO - PRODUTOS PARA SAÚDE - ENDEREÇO / 4725105228

DROGARIA E PERFUMARIA LIDERANCA DE NITEROI LTDA / 13.205.344/0001-89

25351.349622/2011-22 / 0765024

7111 - AFE - ALTERAÇÃO - FARMÁCIAS E DROGARIAS - AMPLIAÇÃO DE ATIVIDADES / 4733320221

PRIME DISTRIBUIDORA DE MEDICAMENTOS E INSUMOS HOSPITALARES LTDA / 42.247.960/0001-09

25351.677594/2021-25 / 4039674

7170 - AFE - ALTERAÇÃO - COSMÉTICOS, PERFUMES E PRODUTOS DE HIGIENE - AMPLIAÇÃO OU REDUÇÃO DE ATIVIDADES / 4744071228

25351.677467/2021-26 / 8236385

867 - AFE - ALTERAÇÃO - PRODUTOS PARA SAÚDE - AMPLIAÇÃO OU REDUÇÃO DE ATIVIDADES / 4743722225

drogaria samaritana ltda me / 00.838.789/0001-54

25351.721626/2013-27 / 7064025

7113 - AFE - ALTERAÇÃO - FARMÁCIAS E DROGARIAS - ENDEREÇO / 4727423229

DROGARIA REDEMED GRACAS LTDA / 40.935.841/0001-05

25351.607778/2021-28 / 7855465

7111 - AFE - ALTERAÇÃO - FARMÁCIAS E DROGARIAS - AMPLIAÇÃO DE ATIVIDADES / 4753661226

25351.607778/2021-28 / 7855465

7110 - AFE - ALTERAÇÃO - FARMÁCIAS E DROGARIAS - RAZÃO SOCIAL / 4753651229

CARDIOMEDIC DISTRIBUICAO DE PRODUTOS CARDIOLOGICOS LTDA / 07.547.205/0001-30

25019.005473/2006-29 / 8032162

829 - AFE - ALTERAÇÃO - PRODUTOS PARA SAÚDE - RAZÃO SOCIAL / 3974103210

KATTER &amp; VALCARI LTDA / 27.460.801/0001-96

25351.343268/2017-31 / 7526379

7110 - AFE - ALTERAÇÃO - FARMÁCIAS E DROGARIAS - RAZÃO SOCIAL / 4753649227

FPB MARATAIZES 2 COMERCIO DE MEDICAMENTOS LTDA / 20.339.039/0001-45

25351.018366/2017-32 / 7496635

7113 - AFE - ALTERAÇÃO - FARMÁCIAS E DROGARIAS - ENDEREÇO / 4749633229

ORTHEK COMÉRCIO E IMPORTAÇÃO DE PRODUTOS HOSPITALARES LTDA / 01.692.790/0001-86

25351.113353/2005-32 / 8024811

866 - AFE - ALTERAÇÃO - PRODUTOS PARA SAÚDE - ENDEREÇO / 4720180221

OLITA COMERCIO E IMPORTADORA LTDA / 41.471.545/0001-63

25351.366000/2022-34 / 4049653

7170 - AFE - ALTERAÇÃO - COSMÉTICOS, PERFUMES E PRODUTOS DE HIGIENE - AMPLIAÇÃO OU REDUÇÃO DE ATIVIDADES / 4720123228

GOEDERT LTDA / 79.846.465/0001-18

25024.000947/2009-35 / 2051845

751 - AFE - ALTERAÇÃO - COSMÉTICOS, PERFUMES E PRODUTOS DE HIGIENE - ENDEREÇO MATRIZ / 4743579228

PRIME DISTRIBUIDORA DE MEDICAMENTOS E INSUMOS HOSPITALARES LTDA / 42.247.960/0001-09

25351.677296/2021-35 / 3108878

716 - AFE - ALTERAÇÃO - SANEANTES DOMISSANITÁRIOS - AMPLIAÇÃO OU REDUÇÃO DE ATIVIDADES / 4743529221

JB FARMA COMERCIO DE MEDICAMENTOS E REPRESENTACOES LTDA / 20.301.535/0001-00

25351.182973/2018-36 / 2037021

724 - AFE - ALTERAÇÃO - COSMÉTICOS, PERFUMES E PRODUTOS DE HIGIENE - RAZÃO SOCIAL / 4793810225

GOEDERT LTDA / 79.846.465/0001-18

25024.000921/2009-37 / 3041543

714 - AFE - ALTERAÇÃO - SANEANTES DOMISSANITÁRIOS - ENDEREÇO MATRIZ / 4743738229

MD TECH COMERCIO LOCACAO E ASSISTENCIA TECNICA DE EQUIPAMENTOS MEDICOS LTDA / 31.886.756/0001-03

25351.381119/2022-37 / 8256829

867 - AFE - ALTERAÇÃO - PRODUTOS PARA SAÚDE - AMPLIAÇÃO OU REDUÇÃO DE ATIVIDADES / 4743510228

DROGARIA BRASIL MEDICAMENTOS LTDA / 26.866.079/0001-21

25351.337619/2013-41 / 0948651

7113 - AFE - ALTERAÇÃO - FARMÁCIAS E DROGARIAS - ENDEREÇO / 4749623221

COOP - COOPERATIVA DE CONSUMO / 57.508.426/0042-46

25351.364814/2013-43 / 0953590

7113 - AFE - ALTERAÇÃO - FARMÁCIAS E DROGARIAS - ENDEREÇO / 4731063224

TRANSLOGMED SUL ARMAZENAGEM E TRANSPORTES LTDA / 26.089.319/0001-29

25351.088842/2019-44 / 1186408

70798 - AFE - ALTERAÇÃO - MEDICAMENTOS E/OU INSUMOS FARMACÊUTICOS - ENDEREÇO MATRIZ / 4777302229

TAPAJOS COMERCIO DE MEDICAMENTOS LTDA / 84.521.053/0052-98

25351.467477/2013-45 / 0982116

7113 - AFE - ALTERAÇÃO - FARMÁCIAS E DROGARIAS - ENDEREÇO / 4727421222

jswolff comercial hospitalar ltda epp / 19.420.122/0001-65

25351.015706/2015-45 / 8116201

866 - AFE - ALTERAÇÃO - PRODUTOS PARA SAÚDE - ENDEREÇO / 4743932220

HOSPLAB PRODUTOS HOSPITALARES E LABORATORIAL EIRELI / 15.346.274/0001-04

25351.006499/2013-46 / 8091961

867 - AFE - ALTERAÇÃO - PRODUTOS PARA SAÚDE - AMPLIAÇÃO OU REDUÇÃO DE ATIVIDADES / 4720307221

JL COMERCIO DE MEDICAMENTOS LTDA / 20.169.807/0001-60

25351.344269/2014-50 / 7202983

7110 - AFE - ALTERAÇÃO - FARMÁCIAS E DROGARIAS - RAZÃO SOCIAL / 4733092229

XYZ COMÉRCIO LTDA / 46.691.776/0001-04

25351.400967/2022-52 / 8257289

867 - AFE - ALTERAÇÃO - PRODUTOS PARA SAÚDE - AMPLIAÇÃO OU REDUÇÃO DE ATIVIDADES / 4743803225

IOLANDA F. F. FREITAS LTDA / 40.354.910/0001-97

25351.660785/2021-58 / 7818851

7113 - AFE - ALTERAÇÃO - FARMÁCIAS E DROGARIAS - ENDEREÇO / 4760183223

EMPREENDIMENTOS FARMACEUTICOS GLOBO LTDA / 63.503.007/0135-58

25351.509766/2020-58 / 7767941

7111 - AFE - ALTERAÇÃO - FARMÁCIAS E DROGARIAS - AMPLIAÇÃO DE ATIVIDADES / 4753659224

FARMACIA SANTA TEREZA EIRELI / 17.592.085/0001-47

25351.068047/2018-59 / 7573235

7113 - AFE - ALTERAÇÃO - FARMÁCIAS E DROGARIAS - ENDEREÇO / 4749631222

FARMA 1000 LTDA / 17.527.579/0001-48

25351.214748/2013-61 / 0918099

7113 - AFE - ALTERAÇÃO - FARMÁCIAS E DROGARIAS - ENDEREÇO / 4753669221

JB FARMA COMERCIO DE MEDICAMENTOS E REPRESENTACOES LTDA / 20.301.535/0001-00

25351.602412/2014-63 / 8111573

829 - AFE - ALTERAÇÃO - PRODUTOS PARA SAÚDE - RAZÃO SOCIAL / 4793974228

REDE VIP DE DROGARIAS LTDA ME / 06.887.493/0001-00

25351.236507/2005-63 / 0436322



Consultas / Funcionamento de Empresa Nacional / Resultado / Detalhamento

## Dados da Empresa Nacional

**Razão Social**PRIME DISTRIBUIDORA DE MEDICAMENTOS E INSUMOS HOSPITALARES  
LTDA**CNPJ**

42.247.960/0001-09

**Nome Fantasia**

PRIME DISTRIBUIDORA

**Endereço na Internet****SAC**

4645101

**Endereço Completo**

R PAULO CARNEIRO DA CUNHA, 2100 - TANCREDO NEVES CEP: 64.076-030

**Cidade/UF**

TERESINA/PI

**Responsável Técnico**

ANA CAROLINE DIAS LOIOLA

**Responsável Legal**

LUCIANO TEIXEIRA SOARES

## Dados do Cadastro

**Cadastro Nº**

3.10887-8

**Data do Cadastro**

18/11/2021

**Situação**

Ativa

**Nº do Processo**[25351.677296/2021-35](#)**Cadastro**

3 - Saneantes

**Atividades / Classes****Armazenar**

- Saneante Domis.

**Distribuir**

- Saneante Domis.

**Expedir**

- Saneante Domis.

**Transportar**

- Saneante Domis.

[Voltar](#)

## INSTRUÇÃO NORMATIVA - IN Nº 189, DE 26 DE OUTUBRO DE 2022

Dispõe sobre a composição das vacinas influenza a serem utilizadas no Brasil no ano de 2023.

A Diretoria Colegiada da Agência Nacional de Vigilância Sanitária, no uso das competências que lhe conferem os artigos 7º, inciso III, e 15, incisos III e IV, da Lei nº 9.782, de 26 de janeiro de 1999, e considerando o disposto no art. 187, inciso VII e §§ 1º e 3º, do Regimento Interno, aprovado pela Resolução de Diretoria Colegiada - RDC nº 585, de 10 de dezembro de 2021, resolve adotar a seguinte Instrução Normativa, conforme deliberado em reunião realizada em 26 de outubro de 2022, e eu, Diretora-Presidente substituta, determino a sua publicação.

Art. 1º As vacinas influenza a serem comercializadas ou utilizadas no Brasil no ano de 2023 deverão estar em conformidade com o disposto nesta Instrução Normativa.

Art. 2º As vacinas influenza trivalentes a serem utilizadas no Brasil a partir de fevereiro de 2023 deverão conter, obrigatoriamente, três tipos de cepas de vírus em combinação, com:

- um vírus similar ao vírus influenza A/Sydney/5/2021 (H1N1)pdm09;
- um vírus similar ao vírus influenza A/Darwin/9/2021 (H3N2); e
- um vírus similar ao vírus influenza B/Austria/1359417/2021 (B/linhagem Victoria).

Parágrafo único. Para vacinas não baseadas em ovos, ou seja, obtidas de cultura celular ou recombinantes, a cepa do vírus A (H3N2) deve ser um vírus similar ao vírus influenza A/Darwin/6/2021 (H3N2), juntamente as demais cepas A (H1N1) e B.

Art. 3º As vacinas influenza quadrivalentes contendo dois tipos de cepas de vírus influenza B deverão conter um vírus similar ao vírus influenza B/Phuket/3073/2013 (B/linhagem Yamagata), adicionalmente aos três tipos de cepas especificadas no art. 2º desta Instrução Normativa.

Art. 4º Fica revogada a Resolução Específica RE nº 3.903, de 14 de outubro de 2021, publicada no Diário Oficial da União nº 196, de 18 de outubro de 2021, Seção 1, pág. 128.

Art. 5º Esta Instrução Normativa entra em vigor na data de sua publicação.

MEIRUZE SOUSA FREITAS  
Diretora-Presidente Substituta

## RESOLUÇÃO - RDC Nº 756, DE 26 DE OUTUBRO DE 2022

Prorroga a vigência da Resolução de Diretoria Colegiada - RDC nº 567, de 29 de setembro de 2021.

A Diretoria Colegiada da Agência Nacional de Vigilância Sanitária, no uso das competências que lhe conferem os arts. 7º, inciso III, e 15, incisos III e IV, da Lei nº 9.782, de 26 de janeiro de 1999, e considerando o disposto no art. 187, inciso VI e §§ 1º e 3º, do Regimento Interno, aprovado pela Resolução de Diretoria Colegiada - RDC nº 585, de 10 de dezembro de 2021, resolve adotar a seguinte Resolução de Diretoria Colegiada - RDC, conforme deliberado em reunião realizada em 26 de outubro de 2022, e eu, Diretora-Presidente substituta, determino a sua publicação:

Art. 1º Fica prorrogada até 31 de março de 2023 a vigência da Resolução de Diretoria Colegiada - RDC nº 567, de 29 de setembro de 2021, publicada no Diário Oficial da União nº 186, de 30 de setembro de 2021, Seção 1, pág. 247, que dispõe sobre os critérios e procedimentos temporários e excepcionais para importação de radiofármacos industrializados constantes na Instrução Normativa - IN nº 81, de 16 de dezembro de 2020 da ANVISA e suas atualizações, em virtude do risco de desabastecimento em território nacional.

Parágrafo único. Os processos de importação protocolados até o dia 31 de março de 2023 e pendentes de decisão da Anvisa, que se enquadrarem nos critérios da Resolução de Diretoria Colegiada - RDC nº 567, de 29 de setembro de 2021, e suas atualizações, serão avaliados nos termos desta Resolução.

Art. 2º Esta Resolução entra em vigor na data de sua publicação.

MEIRUZE SOUSA FREITAS  
Diretora-Presidente Substituta

## 4ª DIRETORIA

GERÊNCIA-GERAL DE INSPEÇÃO E FISCALIZAÇÃO SANITÁRIA  
COORDENAÇÃO DE AUTORIZAÇÃO DE FUNCIONAMENTO DE EMPRESAS

## RESOLUÇÃO-RE Nº 3.519, DE 26 DE OUTUBRO DE 2022

O Coordenador de Autorização de Funcionamento de Empresas, no uso das atribuições que lhe confere o art. 144, aliado ao art. 203, I, §1º do Regimento Interno aprovado pela Resolução de Diretoria Colegiada - RDC nº 585, de 10 de dezembro de 2021, resolve:

Art. 1º. Cancelar, a pedido, a Autorização Especial das Empresas de Medicamentos e de Insumos Farmacêuticos constantes no anexo desta Resolução, de acordo com a Portaria nº. 344, de 12 de maio de 1998 e suas atualizações, observando-se as proibições e restrições estabelecidas.

Art. 2º Esta Resolução entra em vigor na data de sua publicação.

DANIEL MARCOS PEREIRA DOURADO

ANEXO

Gonçalves Express Eireli / 03.963.323/0002-50  
25351.415757/2020-05 / 1238603  
7051 - AE - CANCELAMENTO - MEDICAMENTOS E INSUMOS FARMACÊUTICOS - TRANSPORTADORA DO PRODUTO SUJEITO A CONTROLE ESPECIAL / 4600862210

Fedex Brasil Logística e Transporte Ltda / 10.970.887/0036-24  
25351.507355/2017-22 / 1169645  
7051 - AE - CANCELAMENTO - MEDICAMENTOS E INSUMOS FARMACÊUTICOS - TRANSPORTADORA DO PRODUTO SUJEITO A CONTROLE ESPECIAL / 4695400219

INSTITUTO BIOQUÍMICO INDÚSTRIA FARMACÊUTICA LTDA / 33.258.401/0011-77  
25351.875078/2016-24 / 1158413  
7045 - AE - CANCELAMENTO - MEDICAMENTOS - INDÚSTRIA DO PRODUTO SUJEITO A CONTROLE ESPECIAL / 4360335211

## RESOLUÇÃO-RE Nº 3.520, DE 26 DE OUTUBRO DE 2022

O Coordenador de Autorização de Funcionamento de Empresas, no uso das atribuições que lhe confere o art. 144, aliado ao art. 203, I, §1º do Regimento Interno aprovado pela Resolução de Diretoria Colegiada - RDC nº 585, de 10 de dezembro de 2021, resolve:

Art. 1º. Conceder Autorização Especial para Empresas de Medicamentos e de Insumos Farmacêuticos, constantes no anexo desta Resolução, de acordo com a Portaria nº. 344, de 12 de maio de 1998 e suas atualizações, observando-se as proibições e restrições estabelecidas.

Art. 2º Esta Resolução entra em vigor na data de sua publicação.

DANIEL MARCOS PEREIRA DOURADO

ANEXO

MONDE PHARMA PRODUTOS FARMACEUTICOS LTDA / 45.594.795/0001-41  
25351.397455/2022-00 / 1281638  
704 - AE - CONCESSÃO - MEDICAMENTOS E INSUMOS FARMACÊUTICOS - DISTRIBUIDORA DO PRODUTO SUJEITO A CONTROLE ESPECIAL / 4732004229

GO LOGG SOLUCOES LOGISTICAS LTDA / 45.094.003/0002-50  
25351.401372/2022-14 / 1281655  
7176 - AE - CONCESSÃO - MEDICAMENTOS E INSUMOS FARMACÊUTICOS - TRANSPORTADORA DO PRODUTO SUJEITO A CONTROLE ESPECIAL / 4739262223

J. TORMENA BRESCIANI LTDA / 07.299.721/0001-93  
25351.410686/2022-16 / 1281595  
705 - AE - CONCESSÃO - FARMÁCIA DE MANIPULAÇÃO / 4757814229

J. M. LIMA LTDA / 45.047.646/0001-62  
25351.408767/2022-48 / 1281581  
705 - AE - CONCESSÃO - FARMÁCIA DE MANIPULAÇÃO / 4753608220

## RESOLUÇÃO-RE Nº 3.521, DE 26 DE OUTUBRO DE 2022

O Coordenador de Autorização de Funcionamento de Empresas, no uso das atribuições que lhe confere o art. 144, aliado ao art. 203, I, §1º do Regimento Interno aprovado pela Resolução de Diretoria Colegiada - RDC nº 585, de 10 de dezembro de 2021, resolve:

Art. 1º. Alterar Autorização Especial para Empresas de Medicamentos e de Insumos Farmacêuticos, constantes no anexo desta Resolução, de acordo com a Portaria nº. 344, de 12 de maio de 1998 e suas atualizações, observando-se as proibições e restrições estabelecidas.

Art. 2º Esta Resolução entra em vigor na data de sua publicação.

DANIEL MARCOS PEREIRA DOURADO

ANEXO

ATONS DO BRASIL DISTRIBUIDORA DE PRODUTOS HOSPITALARES LTDA / 09.192.829/0001-08  
25351.287737/2015-20 / 1141618  
70804 - AE - ALTERAÇÃO - ENDEREÇO / 4725358223

REDE DE LOGISTICA FARMACEUTICA DINAMICA LTDA / 84.583.129/0012-12  
25351.355454/2016-29 / 1161379  
70804 - AE - ALTERAÇÃO - ENDEREÇO / 4725424226

ELFA MEDICAMENTOS S.A / 09.053.134/0017-02  
25351.291819/2022-31 / 1279101  
70808 - AE - ALTERAÇÃO - AMPLIAÇÃO DE ATIVIDADE / 4743220220

JB FARMA COMERCIO DE MEDICAMENTOS E REPRESENTACOES LTDA / 20.301.535/0001-00  
25351.386607/2019-35 / 1191103  
70804 - AE - ALTERAÇÃO - ENDEREÇO / 4318372227

D A MEDICAL COMERCIO E SERVICOS LTDA / 41.110.352/0001-87  
25351.600738/2021-55 / 8225349  
70804 - AE - ALTERAÇÃO - ENDEREÇO / 4725407224

PRIME DISTRIBUIDORA DE MEDICAMENTOS E INSUMOS HOSPITALARES LTDA / 42.247.960/0001-09  
25351.677332/2021-61 / 1265182  
70808 - AE - ALTERAÇÃO - AMPLIAÇÃO DE ATIVIDADE / 4744070221

ELFA MEDICAMENTOS S.A / 09.053.134/0018-93  
25351.295301/2022-76 / 1278964  
70808 - AE - ALTERAÇÃO - AMPLIAÇÃO DE ATIVIDADE / 4743038227

## RESOLUÇÃO-RE Nº 3.522, DE 26 DE OUTUBRO DE 2022

O Coordenador de Autorização de Funcionamento de Empresas, no uso das atribuições que lhe confere o art. 144, aliado ao art. 203, I, §1º do Regimento Interno aprovado pela Resolução de Diretoria Colegiada - RDC nº 585, de 10 de dezembro de 2021, resolve:

Art. 1º. Alterar a Autorização de Funcionamento das Empresas constantes no anexo desta Resolução.

Art. 2º Esta Resolução entra em vigor na data de sua publicação.

DANIEL MARCOS PEREIRA DOURADO

ANEXO

PLUSFARMA COMERCIAL DA BAHIA LTDA / 07.757.804/0001-89  
25351.147385/2017-01 / 2092496  
724 - AFE - ALTERAÇÃO - COSMÉTICOS, PERFUMES E PRODUTOS DE HIGIENE - RAZÃO SOCIAL / 4725478229  
25351.147396/2017-01 / 8149011  
829 - AFE - ALTERAÇÃO - PRODUTOS PARA SAÚDE - RAZÃO SOCIAL / 4725951226

CIRURGICA ESTRELA IPIGUA PRODUTOS HOSPITALAR - EIRELI / 06.166.072/0001-90  
25351.295060/2010-01 / 8066987  
867 - AFE - ALTERAÇÃO - PRODUTOS PARA SAÚDE - AMPLIAÇÃO OU REDUÇÃO DE ATIVIDADES / 4743951224

DROGARIA PRAÇA DOS PIMENTAS LTDA / 47.172.677/0001-70  
25351.326603/2022-01 / 7929587  
7110 - AFE - ALTERAÇÃO - FARMÁCIAS E DROGARIAS - RAZÃO SOCIAL / 4753643228

VALMIR VILSON DE AQUINO DROGARIA - ME / 21.097.412/0001-61  
25351.784669/2014-02 / 7352797  
7113 - AFE - ALTERAÇÃO - FARMÁCIAS E DROGARIAS - ENDEREÇO / 4760171220

M M J R COMERCIO DE MEDICAMENTOS LTDA ME / 14.673.010/0004-45  
25351.508859/2015-06 / 7411701  
7113 - AFE - ALTERAÇÃO - FARMÁCIAS E DROGARIAS - ENDEREÇO / 4727413221

RIOXI Ind., Com., Importação e Exportação de Equipamentos Hospitalares EIRELI. / 41.621.496/0001-06  
25351.537183/2021-06 / 8235359  
867 - AFE - ALTERAÇÃO - PRODUTOS PARA SAÚDE - AMPLIAÇÃO OU REDUÇÃO DE ATIVIDADES / 4632236225  
25351.537183/2021-06 / 8235359  
867 - AFE - ALTERAÇÃO - PRODUTOS PARA SAÚDE - AMPLIAÇÃO OU REDUÇÃO DE ATIVIDADES / 4632194221

FARMACIAS BRAVA LTDA / 09.597.446/0013-53  
25351.688062/2019-07 / 7695101  
7113 - AFE - ALTERAÇÃO - FARMÁCIAS E DROGARIAS - ENDEREÇO / 4733283222

MX COMERCIO IMPORTACAO E EXPORTACAO DE ARTIGOS DE BAZAR LTDA / 14.951.590/0001-42



25351.397582/2022-09 / 4050312

7170 - AFE - ALTERAÇÃO - COSMÉTICOS, PERFUMES E PRODUTOS DE HIGIENE - AMPLIAÇÃO OU REDUÇÃO DE ATIVIDADES / 4758991227

DROGARIA IMPERIAL DE MARILIA LTDA / 55.995.757/0001-54

25351.202810/2002-10 / 0091935

7113 - AFE - ALTERAÇÃO - FARMÁCIAS E DROGARIAS - ENDEREÇO / 4753663222

JB FARMA COMERCIO DE MEDICAMENTOS E REPRESENTACOES LTDA / 20.301.535/0001-00

25351.182915/2018-11 / 3079501

732 - AFE - ALTERAÇÃO - SANEANTES DOMISSANITÁRIOS - RAZÃO SOCIAL / 4793973221

J. M. C. ROCHA PRODUTOS FARMACÊUTICOS / 35.755.093/0001-49

25351.540730/2022-11 / 7904573

7111 - AFE - ALTERAÇÃO - FARMÁCIAS E DROGARIAS - AMPLIAÇÃO DE ATIVIDADES / 4753657228

CONNECTA IMPORTACAO E EXPORTACAO LTDA / 04.581.264/0001-37

25351.452622/2020-12 / 8200886

866 - AFE - ALTERAÇÃO - PRODUTOS PARA SAÚDE - ENDEREÇO / 4719107222

DEYCON COMERCIO E REPRESENTAÇÕES LTDA / 77.887.412/0001-10

25351.382902/2019-12 / 4011786

7170 - AFE - ALTERAÇÃO - COSMÉTICOS, PERFUMES E PRODUTOS DE HIGIENE - AMPLIAÇÃO OU REDUÇÃO DE ATIVIDADES / 4764385228

TRANSLOGMED SUL ARMAZENAGEM E TRANSPORTES LTDA / 26.089.319/0001-29

25351.393901/2018-12 / 8169080

866 - AFE - ALTERAÇÃO - PRODUTOS PARA SAÚDE - ENDEREÇO / 4233188227

CIA LATINO AMERICANA DE MEDICAMENTOS / 84.683.481/0458-63

25351.148462/2017-12 / 7507718

7113 - AFE - ALTERAÇÃO - FARMÁCIAS E DROGARIAS - ENDEREÇO / 4757633222

COOP - COOPERATIVA DE CONSUMO / 57.508.426/0058-03

25351.318001/2017-13 / 7522593

7113 - AFE - ALTERAÇÃO - FARMÁCIAS E DROGARIAS - ENDEREÇO / 4727419221

MULTI EXPRESS BRASIL TRANSPORTES DE CARGAS LTDA / 13.233.554/0001-80

25351.611935/2017-13 / 8158333

866 - AFE - ALTERAÇÃO - PRODUTOS PARA SAÚDE - ENDEREÇO / 4751297228

ATONS DO BRASIL DISTRIBUIDORA DE PRODUTOS HOSPITALARES LTDA / 09.192.829/0001-08

25351.446294/2012-14 / 1093644

70798 - AFE - ALTERAÇÃO - MEDICAMENTOS E/OU INSUMOS FARMACÊUTICOS - ENDEREÇO MATRIZ / 4725834220

innport comércio e distribuição de produtos para saúde ltda. / 18.845.109/0001-95

25351.535643/2015-14 / 8127157

866 - AFE - ALTERAÇÃO - PRODUTOS PARA SAÚDE - ENDEREÇO / 4743081220

PRIME DISTRIBUIDORA DE MEDICAMENTOS E INSUMOS HOSPITALARES LTDA / 42.247.960/0001-09

25351.677277/2021-17 / 1265179

70792 - AFE - ALTERAÇÃO - MEDICAMENTOS E/OU INSUMOS FARMACÊUTICOS - AMPLIAÇÃO DE ATIVIDADES / 4743319226

MALUCLER COMÉRCIO DE MATERIAIS MÉDICOS E HOSPITALARES LTDA / 56.821.069/0001-30

25351.068991/2004-19 / 8020989

867 - AFE - ALTERAÇÃO - PRODUTOS PARA SAÚDE - AMPLIAÇÃO OU REDUÇÃO DE ATIVIDADES / 4742954220

PLUSFARMA COMERCIAL DA BAHIA LTDA / 07.757.804/0001-89

25351.804531/2008-19 / 1077050

70800 - AFE - ALTERAÇÃO - MEDICAMENTOS E/OU INSUMOS FARMACÊUTICOS - RAZÃO SOCIAL / 4725462225

SORRIFARMA LTDA ME / 22.347.304/0001-62

25351.142525/2017-19 / 7505293

7111 - AFE - ALTERAÇÃO - FARMÁCIAS E DROGARIAS - AMPLIAÇÃO DE ATIVIDADES / 4752984229

JOAO VICENTE DE MORAIS II LTDA / 19.828.499/0001-58

25351.460802/2014-20 / 7256359

7113 - AFE - ALTERAÇÃO - FARMÁCIAS E DROGARIAS - ENDEREÇO / 4760175222

MANUKI SOLUCOES EM SAUDE EIRELI / 39.882.968/0001-24

25351.774646/2020-20 / 1250664

70798 - AFE - ALTERAÇÃO - MEDICAMENTOS E/OU INSUMOS FARMACÊUTICOS - ENDEREÇO MATRIZ / 4751344226

INVICTA DIAGNOSTICA COMERCIO E SERVICO DE MATERIAIS PARA LABORATORIOS LTDA / 00.869.004/0001-00

25351.090078/2014-20 / 8105660

7056 - AFE/AE - Recurso Administrativo - DEMAIS EMPRESAS (exceto farmácia e drogaria) / 4633330225

somamed farmacia eireli / 36.264.154/0001-38

25351.317290/2020-21 / 7722385

7111 - AFE - ALTERAÇÃO - FARMÁCIAS E DROGARIAS - AMPLIAÇÃO DE ATIVIDADES / 4753653225

ELIMED REPRESENTACOES ARTIGOS MEDICOS - EIRELE - ME / 20.089.364/0001-05

25351.000127/2016-22 / 8136067

866 - AFE - ALTERAÇÃO - PRODUTOS PARA SAÚDE - ENDEREÇO / 4725105228

DROGARIA E PERFUMARIA LIDERANCA DE NITEROI LTDA / 13.205.344/0001-89

25351.349622/2011-22 / 0765024

7111 - AFE - ALTERAÇÃO - FARMÁCIAS E DROGARIAS - AMPLIAÇÃO DE ATIVIDADES / 4733320221

PRIME DISTRIBUIDORA DE MEDICAMENTOS E INSUMOS HOSPITALARES LTDA / 42.247.960/0001-09

25351.677594/2021-25 / 4039674

7170 - AFE - ALTERAÇÃO - COSMÉTICOS, PERFUMES E PRODUTOS DE HIGIENE - AMPLIAÇÃO OU REDUÇÃO DE ATIVIDADES / 4744071228

25351.677467/2021-26 / 8236385

867 - AFE - ALTERAÇÃO - PRODUTOS PARA SAÚDE - AMPLIAÇÃO OU REDUÇÃO DE ATIVIDADES / 4743722225

drogaria samaritana ltda me / 00.838.789/0001-54

25351.721626/2013-27 / 7064025

7113 - AFE - ALTERAÇÃO - FARMÁCIAS E DROGARIAS - ENDEREÇO / 4727423229

DROGARIA REDEMED GRACAS LTDA / 40.935.841/0001-05

25351.607778/2021-28 / 7855465

7111 - AFE - ALTERAÇÃO - FARMÁCIAS E DROGARIAS - AMPLIAÇÃO DE ATIVIDADES / 4753661226

25351.607778/2021-28 / 7855465

7110 - AFE - ALTERAÇÃO - FARMÁCIAS E DROGARIAS - RAZÃO SOCIAL / 4753651229

CARDIOMEDIC DISTRIBUICAO DE PRODUTOS CARDIOLOGICOS LTDA / 07.547.205/0001-30

25019.005473/2006-29 / 8032162

829 - AFE - ALTERAÇÃO - PRODUTOS PARA SAÚDE - RAZÃO SOCIAL / 3974103210

KATTER &amp; VALCARI LTDA / 27.460.801/0001-96

25351.343268/2017-31 / 7526379

7110 - AFE - ALTERAÇÃO - FARMÁCIAS E DROGARIAS - RAZÃO SOCIAL / 4753649227

FPB MARATAIZES 2 COMERCIO DE MEDICAMENTOS LTDA / 20.339.039/0001-45

25351.018366/2017-32 / 7496635

7113 - AFE - ALTERAÇÃO - FARMÁCIAS E DROGARIAS - ENDEREÇO / 4749633229

ORTHEK COMÉRCIO E IMPORTAÇÃO DE PRODUTOS HOSPITALARES LTDA / 01.692.790/0001-86

25351.113353/2005-32 / 8024811

866 - AFE - ALTERAÇÃO - PRODUTOS PARA SAÚDE - ENDEREÇO / 4720180221

OLITA COMERCIO E IMPORTADORA LTDA / 41.471.545/0001-63

25351.366000/2022-34 / 4049653

7170 - AFE - ALTERAÇÃO - COSMÉTICOS, PERFUMES E PRODUTOS DE HIGIENE - AMPLIAÇÃO OU REDUÇÃO DE ATIVIDADES / 4720123228

GOEDERT LTDA / 79.846.465/0001-18

25024.000947/2009-35 / 2051845

751 - AFE - ALTERAÇÃO - COSMÉTICOS, PERFUMES E PRODUTOS DE HIGIENE - ENDEREÇO MATRIZ / 4743579228

PRIME DISTRIBUIDORA DE MEDICAMENTOS E INSUMOS HOSPITALARES LTDA / 42.247.960/0001-09

25351.677296/2021-35 / 3108878

716 - AFE - ALTERAÇÃO - SANEANTES DOMISSANITÁRIOS - AMPLIAÇÃO OU REDUÇÃO DE ATIVIDADES / 4743529221

JB FARMA COMERCIO DE MEDICAMENTOS E REPRESENTACOES LTDA / 20.301.535/0001-00

25351.182973/2018-36 / 2037021

724 - AFE - ALTERAÇÃO - COSMÉTICOS, PERFUMES E PRODUTOS DE HIGIENE - RAZÃO SOCIAL / 4793810225

GOEDERT LTDA / 79.846.465/0001-18

25024.000921/2009-37 / 3041543

714 - AFE - ALTERAÇÃO - SANEANTES DOMISSANITÁRIOS - ENDEREÇO MATRIZ / 4743738229

MD TECH COMERCIO LOCACAO E ASSISTENCIA TECNICA DE EQUIPAMENTOS MEDICOS LTDA / 31.886.756/0001-03

25351.381119/2022-37 / 8256829

867 - AFE - ALTERAÇÃO - PRODUTOS PARA SAÚDE - AMPLIAÇÃO OU REDUÇÃO DE ATIVIDADES / 4743510228

DROGARIA BRASIL MEDICAMENTOS LTDA / 26.866.079/0001-21

25351.337619/2013-41 / 0948651

7113 - AFE - ALTERAÇÃO - FARMÁCIAS E DROGARIAS - ENDEREÇO / 4749623221

COOP - COOPERATIVA DE CONSUMO / 57.508.426/0042-46

25351.364814/2013-43 / 0953590

7113 - AFE - ALTERAÇÃO - FARMÁCIAS E DROGARIAS - ENDEREÇO / 4731063224

TRANSLOGMED SUL ARMAZENAGEM E TRANSPORTES LTDA / 26.089.319/0001-29

25351.088842/2019-44 / 1186408

70798 - AFE - ALTERAÇÃO - MEDICAMENTOS E/OU INSUMOS FARMACÊUTICOS - ENDEREÇO MATRIZ / 4777302229

TAPAJOS COMERCIO DE MEDICAMENTOS LTDA / 84.521.053/0052-98

25351.467477/2013-45 / 0982116

7113 - AFE - ALTERAÇÃO - FARMÁCIAS E DROGARIAS - ENDEREÇO / 4727421222

jswolff comercial hospitalar ltda epp / 19.420.122/0001-65

25351.015706/2015-45 / 8116201

866 - AFE - ALTERAÇÃO - PRODUTOS PARA SAÚDE - ENDEREÇO / 4743932220

HOSPLAB PRODUTOS HOSPITALARES E LABORATORIAL EIRELI / 15.346.274/0001-04

25351.006499/2013-46 / 8091961

867 - AFE - ALTERAÇÃO - PRODUTOS PARA SAÚDE - AMPLIAÇÃO OU REDUÇÃO DE ATIVIDADES / 4720307221

JL COMERCIO DE MEDICAMENTOS LTDA / 20.169.807/0001-60

25351.344269/2014-50 / 7202983

7110 - AFE - ALTERAÇÃO - FARMÁCIAS E DROGARIAS - RAZÃO SOCIAL / 4733092229

XYZ COMÉRCIO LTDA / 46.691.776/0001-04

25351.400967/2022-52 / 8257289

867 - AFE - ALTERAÇÃO - PRODUTOS PARA SAÚDE - AMPLIAÇÃO OU REDUÇÃO DE ATIVIDADES / 4743803225

IOLANDA F. F. FREITAS LTDA / 40.354.910/0001-97

25351.660785/2021-58 / 7818851

7113 - AFE - ALTERAÇÃO - FARMÁCIAS E DROGARIAS - ENDEREÇO / 4760183223

EMPREENDIMENTOS FARMACEUTICOS GLOBO LTDA / 63.503.007/0135-58

25351.509766/2020-58 / 7767941

7111 - AFE - ALTERAÇÃO - FARMÁCIAS E DROGARIAS - AMPLIAÇÃO DE ATIVIDADES / 4753659224

FARMACIA SANTA TEREZA EIRELI / 17.592.085/0001-47

25351.068047/2018-59 / 7573235

7113 - AFE - ALTERAÇÃO - FARMÁCIAS E DROGARIAS - ENDEREÇO / 4749631222

FARMA 1000 LTDA / 17.527.579/0001-48

25351.214748/2013-61 / 0918099

7113 - AFE - ALTERAÇÃO - FARMÁCIAS E DROGARIAS - ENDEREÇO / 4753669221

JB FARMA COMERCIO DE MEDICAMENTOS E REPRESENTACOES LTDA / 20.301.535/0001-00

25351.602412/2014-63 / 8111573

829 - AFE - ALTERAÇÃO - PRODUTOS PARA SAÚDE - RAZÃO SOCIAL / 4793974228

REDE VIP DE DROGARIAS LTDA ME / 06.887.493/0001-00

25351.236507/2005-63 / 0436322





Consultas / Funcionamento de Empresa Nacional / Resultado / Detalhamento

## Dados da Empresa Nacional

**Razão Social**PRIME DISTRIBUIDORA DE MEDICAMENTOS E INSUMOS HOSPITALARES  
LTDA**CNPJ**

42.247.960/0001-09

**Nome Fantasia**

PRIME DISTRIBUIDORA

**Endereço na Internet****SAC**

4645101

**Endereço Completo**

R PAULO CARNEIRO DA CUNHA, 2100 - TANCREDO NEVES CEP: 64.076-030

**Cidade/UF**

TERESINA/PI

**Responsável Técnico**

ANA CAROLINE DIAS LOIOLA

**Responsável Legal**

LUCIANO TEIXEIRA SOARES

## Dados do Cadastro

**Cadastro Nº**

4.03967-4

**Data do Cadastro**

18/11/2021

**Situação**

Ativa

**Nº do Processo**25351.677594/2021-25**Cadastro**

2 - Cosmético

**Atividades / Classes****Armazenar**

- Cosméticos

**Distribuir**

- Cosméticos

**Expedir**

- Cosméticos

**Transportar**

- Cosméticos

Voltar

## INSTRUÇÃO NORMATIVA - IN Nº 189, DE 26 DE OUTUBRO DE 2022

Dispõe sobre a composição das vacinas influenza a serem utilizadas no Brasil no ano de 2023.

A Diretoria Colegiada da Agência Nacional de Vigilância Sanitária, no uso das competências que lhe conferem os artigos 7º, inciso III, e 15, incisos III e IV, da Lei nº 9.782, de 26 de janeiro de 1999, e considerando o disposto no art. 187, inciso VII e §§ 1º e 3º, do Regimento Interno, aprovado pela Resolução de Diretoria Colegiada - RDC nº 585, de 10 de dezembro de 2021, resolve adotar a seguinte Instrução Normativa, conforme deliberado em reunião realizada em 26 de outubro de 2022, e eu, Diretora-Presidente substituta, determino a sua publicação.

Art. 1º As vacinas influenza a serem comercializadas ou utilizadas no Brasil no ano de 2023 deverão estar em conformidade com o disposto nesta Instrução Normativa.

Art. 2º As vacinas influenza trivalentes a serem utilizadas no Brasil a partir de fevereiro de 2023 deverão conter, obrigatoriamente, três tipos de cepas de vírus em combinação, com:

- um vírus similar ao vírus influenza A/Sydney/5/2021 (H1N1)pdm09;
- um vírus similar ao vírus influenza A/Darwin/9/2021 (H3N2); e
- um vírus similar ao vírus influenza B/Austria/1359417/2021 (B/linhagem Victoria).

Parágrafo único. Para vacinas não baseadas em ovos, ou seja, obtidas de cultura celular ou recombinantes, a cepa do vírus A (H3N2) deve ser um vírus similar ao vírus influenza A/Darwin/6/2021 (H3N2), juntamente as demais cepas A (H1N1) e B.

Art. 3º As vacinas influenza quadrivalentes contendo dois tipos de cepas de vírus influenza B deverão conter um vírus similar ao vírus influenza B/Phuket/3073/2013 (B/linhagem Yamagata), adicionalmente aos três tipos de cepas especificadas no art. 2º desta Instrução Normativa.

Art. 4º Fica revogada a Resolução Específica RE nº 3.903, de 14 de outubro de 2021, publicada no Diário Oficial da União nº 196, de 18 de outubro de 2021, Seção 1, pág. 128.

Art. 5º Esta Instrução Normativa entra em vigor na data de sua publicação.

MEIRUZE SOUSA FREITAS  
Diretora-Presidente Substituta

## RESOLUÇÃO - RDC Nº 756, DE 26 DE OUTUBRO DE 2022

Prorroga a vigência da Resolução de Diretoria Colegiada - RDC nº 567, de 29 de setembro de 2021.

A Diretoria Colegiada da Agência Nacional de Vigilância Sanitária, no uso das competências que lhe conferem os arts. 7º, inciso III, e 15, incisos III e IV, da Lei nº 9.782, de 26 de janeiro de 1999, e considerando o disposto no art. 187, inciso VI e §§ 1º e 3º, do Regimento Interno, aprovado pela Resolução de Diretoria Colegiada - RDC nº 585, de 10 de dezembro de 2021, resolve adotar a seguinte Resolução de Diretoria Colegiada - RDC, conforme deliberado em reunião realizada em 26 de outubro de 2022, e eu, Diretora-Presidente substituta, determino a sua publicação:

Art. 1º Fica prorrogada até 31 de março de 2023 a vigência da Resolução de Diretoria Colegiada - RDC nº 567, de 29 de setembro de 2021, publicada no Diário Oficial da União nº 186, de 30 de setembro de 2021, Seção 1, pág. 247, que dispõe sobre os critérios e procedimentos temporários e excepcionais para importação de radiofármacos industrializados constantes na Instrução Normativa - IN nº 81, de 16 de dezembro de 2020 da ANVISA e suas atualizações, em virtude do risco de desabastecimento em território nacional.

Parágrafo único. Os processos de importação protocolados até o dia 31 de março de 2023 e pendentes de decisão da Anvisa, que se enquadrarem nos critérios da Resolução de Diretoria Colegiada - RDC nº 567, de 29 de setembro de 2021, e suas atualizações, serão avaliados nos termos desta Resolução.

Art. 2º Esta Resolução entra em vigor na data de sua publicação.

MEIRUZE SOUSA FREITAS  
Diretora-Presidente Substituta

## 4ª DIRETORIA

GERÊNCIA-GERAL DE INSPEÇÃO E FISCALIZAÇÃO SANITÁRIA  
COORDENAÇÃO DE AUTORIZAÇÃO DE FUNCIONAMENTO DE EMPRESAS

## RESOLUÇÃO-RE Nº 3.519, DE 26 DE OUTUBRO DE 2022

O Coordenador de Autorização de Funcionamento de Empresas, no uso das atribuições que lhe confere o art. 144, aliado ao art. 203, I, §1º do Regimento Interno aprovado pela Resolução de Diretoria Colegiada - RDC nº 585, de 10 de dezembro de 2021, resolve:

Art. 1º. Cancelar, a pedido, a Autorização Especial das Empresas de Medicamentos e de Insumos Farmacêuticos constantes no anexo desta Resolução, de acordo com a Portaria nº. 344, de 12 de maio de 1998 e suas atualizações, observando-se as proibições e restrições estabelecidas.

Art. 2º Esta Resolução entra em vigor na data de sua publicação.

DANIEL MARCOS PEREIRA DOURADO

ANEXO

Gonçalves Express Eireli / 03.963.323/0002-50  
25351.415757/2020-05 / 1238603  
7051 - AE - CANCELAMENTO - MEDICAMENTOS E INSUMOS FARMACÊUTICOS - TRANSPORTADORA DO PRODUTO SUJEITO A CONTROLE ESPECIAL / 4600862210

Fedex Brasil Logística e Transporte Ltda / 10.970.887/0036-24  
25351.507355/2017-22 / 1169645  
7051 - AE - CANCELAMENTO - MEDICAMENTOS E INSUMOS FARMACÊUTICOS - TRANSPORTADORA DO PRODUTO SUJEITO A CONTROLE ESPECIAL / 4695400219

INSTITUTO BIOQUÍMICO INDÚSTRIA FARMACÊUTICA LTDA / 33.258.401/0011-77  
25351.875078/2016-24 / 1158413  
7045 - AE - CANCELAMENTO - MEDICAMENTOS - INDÚSTRIA DO PRODUTO SUJEITO A CONTROLE ESPECIAL / 4360335211

## RESOLUÇÃO-RE Nº 3.520, DE 26 DE OUTUBRO DE 2022

O Coordenador de Autorização de Funcionamento de Empresas, no uso das atribuições que lhe confere o art. 144, aliado ao art. 203, I, §1º do Regimento Interno aprovado pela Resolução de Diretoria Colegiada - RDC nº 585, de 10 de dezembro de 2021, resolve:

Art. 1º. Conceder Autorização Especial para Empresas de Medicamentos e de Insumos Farmacêuticos, constantes no anexo desta Resolução, de acordo com a Portaria nº. 344, de 12 de maio de 1998 e suas atualizações, observando-se as proibições e restrições estabelecidas.

Art. 2º Esta Resolução entra em vigor na data de sua publicação.

DANIEL MARCOS PEREIRA DOURADO

ANEXO

MONDE PHARMA PRODUTOS FARMACEUTICOS LTDA / 45.594.795/0001-41  
25351.397455/2022-00 / 1281638  
704 - AE - CONCESSÃO - MEDICAMENTOS E INSUMOS FARMACÊUTICOS - DISTRIBUIDORA DO PRODUTO SUJEITO A CONTROLE ESPECIAL / 4732004229

GO LOGG SOLUCOES LOGISTICAS LTDA / 45.094.003/0002-50  
25351.401372/2022-14 / 1281655  
7176 - AE - CONCESSÃO - MEDICAMENTOS E INSUMOS FARMACÊUTICOS - TRANSPORTADORA DO PRODUTO SUJEITO A CONTROLE ESPECIAL / 4739262223

J. TORMENA BRESCIANI LTDA / 07.299.721/0001-93  
25351.410686/2022-16 / 1281595  
705 - AE - CONCESSÃO - FARMÁCIA DE MANIPULAÇÃO / 4757814229

J. M. LIMA LTDA / 45.047.646/0001-62  
25351.408767/2022-48 / 1281581  
705 - AE - CONCESSÃO - FARMÁCIA DE MANIPULAÇÃO / 4753608220

## RESOLUÇÃO-RE Nº 3.521, DE 26 DE OUTUBRO DE 2022

O Coordenador de Autorização de Funcionamento de Empresas, no uso das atribuições que lhe confere o art. 144, aliado ao art. 203, I, §1º do Regimento Interno aprovado pela Resolução de Diretoria Colegiada - RDC nº 585, de 10 de dezembro de 2021, resolve:

Art. 1º. Alterar Autorização Especial para Empresas de Medicamentos e de Insumos Farmacêuticos, constantes no anexo desta Resolução, de acordo com a Portaria nº. 344, de 12 de maio de 1998 e suas atualizações, observando-se as proibições e restrições estabelecidas.

Art. 2º Esta Resolução entra em vigor na data de sua publicação.

DANIEL MARCOS PEREIRA DOURADO

ANEXO

ATONS DO BRASIL DISTRIBUIDORA DE PRODUTOS HOSPITALARES LTDA / 09.192.829/0001-08  
25351.287737/2015-20 / 1141618  
70804 - AE - ALTERAÇÃO - ENDEREÇO / 4725358223

REDE DE LOGISTICA FARMACEUTICA DINAMICA LTDA / 84.583.129/0012-12  
25351.355454/2016-29 / 1161379  
70804 - AE - ALTERAÇÃO - ENDEREÇO / 4725424226

ELFA MEDICAMENTOS S.A / 09.053.134/0017-02  
25351.291819/2022-31 / 1279101  
70808 - AE - ALTERAÇÃO - AMPLIAÇÃO DE ATIVIDADE / 4743220220

JB FARMA COMERCIO DE MEDICAMENTOS E REPRESENTACOES LTDA / 20.301.535/0001-00  
25351.386607/2019-35 / 1191103  
70804 - AE - ALTERAÇÃO - ENDEREÇO / 4318372227

D A MEDICAL COMERCIO E SERVICOS LTDA / 41.110.352/0001-87  
25351.600738/2021-55 / 8225349  
70804 - AE - ALTERAÇÃO - ENDEREÇO / 4725407224

PRIME DISTRIBUIDORA DE MEDICAMENTOS E INSUMOS HOSPITALARES LTDA / 42.247.960/0001-09  
25351.677332/2021-61 / 1265182  
70808 - AE - ALTERAÇÃO - AMPLIAÇÃO DE ATIVIDADE / 4744070221

ELFA MEDICAMENTOS S.A / 09.053.134/0018-93  
25351.295301/2022-76 / 1278964  
70808 - AE - ALTERAÇÃO - AMPLIAÇÃO DE ATIVIDADE / 4743038227

## RESOLUÇÃO-RE Nº 3.522, DE 26 DE OUTUBRO DE 2022

O Coordenador de Autorização de Funcionamento de Empresas, no uso das atribuições que lhe confere o art. 144, aliado ao art. 203, I, §1º do Regimento Interno aprovado pela Resolução de Diretoria Colegiada - RDC nº 585, de 10 de dezembro de 2021, resolve:

Art. 1º. Alterar a Autorização de Funcionamento das Empresas constantes no anexo desta Resolução.

Art. 2º Esta Resolução entra em vigor na data de sua publicação.

DANIEL MARCOS PEREIRA DOURADO

ANEXO

PLUSFARMA COMERCIAL DA BAHIA LTDA / 07.757.804/0001-89  
25351.147385/2017-01 / 2092496  
724 - AFE - ALTERAÇÃO - COSMÉTICOS, PERFUMES E PRODUTOS DE HIGIENE - RAZÃO SOCIAL / 4725478229  
25351.147396/2017-01 / 8149011  
829 - AFE - ALTERAÇÃO - PRODUTOS PARA SAÚDE - RAZÃO SOCIAL / 4725951226

CIRURGICA ESTRELA IPIGUA PRODUTOS HOSPITALAR - EIRELI / 06.166.072/0001-90  
25351.295060/2010-01 / 8066987  
867 - AFE - ALTERAÇÃO - PRODUTOS PARA SAÚDE - AMPLIAÇÃO OU REDUÇÃO DE ATIVIDADES / 4743951224

DROGARIA PRAÇA DOS PIMENTAS LTDA / 47.172.677/0001-70  
25351.326603/2022-01 / 7929587  
7110 - AFE - ALTERAÇÃO - FARMÁCIAS E DROGARIAS - RAZÃO SOCIAL / 4753643228

VALMIR VILSON DE AQUINO DROGARIA - ME / 21.097.412/0001-61  
25351.784669/2014-02 / 7352797  
7113 - AFE - ALTERAÇÃO - FARMÁCIAS E DROGARIAS - ENDEREÇO / 4760171220

M M J R COMERCIO DE MEDICAMENTOS LTDA ME / 14.673.010/0004-45  
25351.508859/2015-06 / 7411701  
7113 - AFE - ALTERAÇÃO - FARMÁCIAS E DROGARIAS - ENDEREÇO / 4727413221

RIOXI Ind., Com., Importação e Exportação de Equipamentos Hospitalares EIRELI. / 41.621.496/0001-06  
25351.537183/2021-06 / 8235359  
867 - AFE - ALTERAÇÃO - PRODUTOS PARA SAÚDE - AMPLIAÇÃO OU REDUÇÃO DE ATIVIDADES / 4632236225  
25351.537183/2021-06 / 8235359  
867 - AFE - ALTERAÇÃO - PRODUTOS PARA SAÚDE - AMPLIAÇÃO OU REDUÇÃO DE ATIVIDADES / 4632194221

FARMACIAS BRAVA LTDA / 09.597.446/0013-53  
25351.688062/2019-07 / 7695101  
7113 - AFE - ALTERAÇÃO - FARMÁCIAS E DROGARIAS - ENDEREÇO / 4733283222

MX COMERCIO IMPORTACAO E EXPORTACAO DE ARTIGOS DE BAZAR LTDA / 14.951.590/0001-42



25351.397582/2022-09 / 4050312  
7170 - AFE - ALTERAÇÃO - COSMÉTICOS, PERFUMES E PRODUTOS DE HIGIENE - AMPLIAÇÃO OU REDUÇÃO DE ATIVIDADES / 4758991227

DROGARIA IMPERIAL DE MARILIA LTDA / 55.995.757/0001-54  
25351.202810/2002-10 / 0091935  
7113 - AFE - ALTERAÇÃO - FARMÁCIAS E DROGARIAS - ENDEREÇO / 4753663222

JB FARMA COMERCIO DE MEDICAMENTOS E REPRESENTACOES LTDA / 20.301.535/0001-00  
25351.182915/2018-11 / 3079501  
732 - AFE - ALTERAÇÃO - SANEANTES DOMISSANITÁRIOS - RAZÃO SOCIAL / 4793973221

J. M. C. ROCHA PRODUTOS FARMACÊUTICOS / 35.755.093/0001-49  
25351.540730/2022-11 / 7904573  
7111 - AFE - ALTERAÇÃO - FARMÁCIAS E DROGARIAS - AMPLIAÇÃO DE ATIVIDADES / 4753657228

CONNECTA IMPORTACAO E EXPORTACAO LTDA / 04.581.264/0001-37  
25351.452622/2020-12 / 8200886  
866 - AFE - ALTERAÇÃO - PRODUTOS PARA SAÚDE - ENDEREÇO / 4719107222

DEYCON COMERCIO E REPRESENTAÇÕES LTDA / 77.887.412/0001-10  
25351.382902/2019-12 / 4011786  
7170 - AFE - ALTERAÇÃO - COSMÉTICOS, PERFUMES E PRODUTOS DE HIGIENE - AMPLIAÇÃO OU REDUÇÃO DE ATIVIDADES / 4764385228

TRANSLOGMED SUL ARMAZENAGEM E TRANSPORTES LTDA / 26.089.319/0001-29  
25351.393901/2018-12 / 8169080  
866 - AFE - ALTERAÇÃO - PRODUTOS PARA SAÚDE - ENDEREÇO / 4233188227

CIA LATINO AMERICANA DE MEDICAMENTOS / 84.683.481/0458-63  
25351.148462/2017-12 / 7507718  
7113 - AFE - ALTERAÇÃO - FARMÁCIAS E DROGARIAS - ENDEREÇO / 4757633222

COOP - COOPERATIVA DE CONSUMO / 57.508.426/0058-03  
25351.318001/2017-13 / 7522593  
7113 - AFE - ALTERAÇÃO - FARMÁCIAS E DROGARIAS - ENDEREÇO / 4727419221

MULTI EXPRESS BRASIL TRANSPORTES DE CARGAS LTDA / 13.233.554/0001-80  
25351.611935/2017-13 / 8158333  
866 - AFE - ALTERAÇÃO - PRODUTOS PARA SAÚDE - ENDEREÇO / 4751297228

ATONS DO BRASIL DISTRIBUIDORA DE PRODUTOS HOSPITALARES LTDA / 09.192.829/0001-08  
25351.446294/2012-14 / 1093644  
70798 - AFE - ALTERAÇÃO - MEDICAMENTOS E/OU INSUMOS FARMACÊUTICOS - ENDEREÇO MATRIZ / 4725834220

innport comércio e distribuição de produtos para saúde ltda. / 18.845.109/0001-95  
25351.535643/2015-14 / 8127157  
866 - AFE - ALTERAÇÃO - PRODUTOS PARA SAÚDE - ENDEREÇO / 4743081220

PRIME DISTRIBUIDORA DE MEDICAMENTOS E INSUMOS HOSPITALARES LTDA / 42.247.960/0001-09  
25351.677277/2021-17 / 1265179  
70792 - AFE - ALTERAÇÃO - MEDICAMENTOS E/OU INSUMOS FARMACÊUTICOS - AMPLIAÇÃO DE ATIVIDADES / 4743319226

MALUCLER COMÉRCIO DE MATERIAIS MÉDICOS E HOSPITALARES LTDA / 56.821.069/0001-30  
25351.068991/2004-19 / 8020989  
867 - AFE - ALTERAÇÃO - PRODUTOS PARA SAÚDE - AMPLIAÇÃO OU REDUÇÃO DE ATIVIDADES / 4742954220

PLUSFARMA COMERCIAL DA BAHIA LTDA / 07.757.804/0001-89  
25351.804531/2008-19 / 1077050  
70800 - AFE - ALTERAÇÃO - MEDICAMENTOS E/OU INSUMOS FARMACÊUTICOS - RAZÃO SOCIAL / 4725462225

SORRIFARMA LTDA ME / 22.347.304/0001-62  
25351.142525/2017-19 / 7505293  
7111 - AFE - ALTERAÇÃO - FARMÁCIAS E DROGARIAS - AMPLIAÇÃO DE ATIVIDADES / 4752984229

JOAO VICENTE DE MORAIS II LTDA / 19.828.499/0001-58  
25351.460802/2014-20 / 7256359  
7113 - AFE - ALTERAÇÃO - FARMÁCIAS E DROGARIAS - ENDEREÇO / 4760175222

MANUKI SOLUCOES EM SAUDE EIRELI / 39.882.968/0001-24  
25351.774646/2020-20 / 1250664  
70798 - AFE - ALTERAÇÃO - MEDICAMENTOS E/OU INSUMOS FARMACÊUTICOS - ENDEREÇO MATRIZ / 4751344226

INVICTA DIAGNOSTICA COMERCIO E SERVICO DE MATERIAIS PARA LABORATORIOS LTDA / 00.869.004/0001-00  
25351.090078/2014-20 / 8105660  
7056 - AFE/AE - Recurso Administrativo - DEMAIS EMPRESAS (exceto farmácia e drogaria) / 4633330225

somamed farmacia eireli / 36.264.154/0001-38  
25351.317290/2020-21 / 7722385  
7111 - AFE - ALTERAÇÃO - FARMÁCIAS E DROGARIAS - AMPLIAÇÃO DE ATIVIDADES / 4753653225

ELIMED REPRESENTACOES ARTIGOS MEDICOS - EIRELE - ME / 20.089.364/0001-05  
25351.000127/2016-22 / 8136067  
866 - AFE - ALTERAÇÃO - PRODUTOS PARA SAÚDE - ENDEREÇO / 4725105228

DROGARIA E PERFUMARIA LIDERANCA DE NITEROI LTDA / 13.205.344/0001-89  
25351.349622/2011-22 / 0765024  
7111 - AFE - ALTERAÇÃO - FARMÁCIAS E DROGARIAS - AMPLIAÇÃO DE ATIVIDADES / 4733320221

PRIME DISTRIBUIDORA DE MEDICAMENTOS E INSUMOS HOSPITALARES LTDA / 42.247.960/0001-09  
25351.677594/2021-25 / 4039674  
7170 - AFE - ALTERAÇÃO - COSMÉTICOS, PERFUMES E PRODUTOS DE HIGIENE - AMPLIAÇÃO OU REDUÇÃO DE ATIVIDADES / 4744071228  
25351.677467/2021-26 / 8236385  
867 - AFE - ALTERAÇÃO - PRODUTOS PARA SAÚDE - AMPLIAÇÃO OU REDUÇÃO DE ATIVIDADES / 4743722225

drogaria samaritana ltda me / 00.838.789/0001-54  
25351.721626/2013-27 / 7064025  
7113 - AFE - ALTERAÇÃO - FARMÁCIAS E DROGARIAS - ENDEREÇO / 4727423229

DROGARIA REDEMED GRACAS LTDA / 40.935.841/0001-05  
25351.607778/2021-28 / 7855465  
7111 - AFE - ALTERAÇÃO - FARMÁCIAS E DROGARIAS - AMPLIAÇÃO DE ATIVIDADES / 4753661226  
25351.607778/2021-28 / 7855465  
7110 - AFE - ALTERAÇÃO - FARMÁCIAS E DROGARIAS - RAZÃO SOCIAL / 4753651229

CARDIOMEDIC DISTRIBUICAO DE PRODUTOS CARDIOLOGICOS LTDA / 07.547.205/0001-30  
25019.005473/2006-29 / 8032162  
829 - AFE - ALTERAÇÃO - PRODUTOS PARA SAÚDE - RAZÃO SOCIAL / 3974103210

KATTER & VALCARI LTDA / 27.460.801/0001-96  
25351.343268/2017-31 / 7526379  
7110 - AFE - ALTERAÇÃO - FARMÁCIAS E DROGARIAS - RAZÃO SOCIAL / 4753649227

FPB MARATAIZES 2 COMERCIO DE MEDICAMENTOS LTDA / 20.339.039/0001-45  
25351.018366/2017-32 / 7496635  
7113 - AFE - ALTERAÇÃO - FARMÁCIAS E DROGARIAS - ENDEREÇO / 4749633229

ORTHEK COMÉRCIO E IMPORTAÇÃO DE PRODUTOS HOSPITALARES LTDA / 01.692.790/0001-86  
25351.113353/2005-32 / 8024811  
866 - AFE - ALTERAÇÃO - PRODUTOS PARA SAÚDE - ENDEREÇO / 4720180221

OLITA COMERCIO E IMPORTADORA LTDA / 41.471.545/0001-63  
25351.366000/2022-34 / 4049653  
7170 - AFE - ALTERAÇÃO - COSMÉTICOS, PERFUMES E PRODUTOS DE HIGIENE - AMPLIAÇÃO OU REDUÇÃO DE ATIVIDADES / 4720123228

GOEDERT LTDA / 79.846.465/0001-18  
25024.000947/2009-35 / 2051845  
751 - AFE - ALTERAÇÃO - COSMÉTICOS, PERFUMES E PRODUTOS DE HIGIENE - ENDEREÇO MATRIZ / 4743579228

PRIME DISTRIBUIDORA DE MEDICAMENTOS E INSUMOS HOSPITALARES LTDA / 42.247.960/0001-09  
25351.677296/2021-35 / 3108878  
716 - AFE - ALTERAÇÃO - SANEANTES DOMISSANITÁRIOS - AMPLIAÇÃO OU REDUÇÃO DE ATIVIDADES / 4743529221

JB FARMA COMERCIO DE MEDICAMENTOS E REPRESENTACOES LTDA / 20.301.535/0001-00  
25351.182973/2018-36 / 2037021  
724 - AFE - ALTERAÇÃO - COSMÉTICOS, PERFUMES E PRODUTOS DE HIGIENE - RAZÃO SOCIAL / 4793810225

GOEDERT LTDA / 79.846.465/0001-18  
25024.000921/2009-37 / 3041543  
714 - AFE - ALTERAÇÃO - SANEANTES DOMISSANITÁRIOS - ENDEREÇO MATRIZ / 4743738229

MD TECH COMERCIO LOCACAO E ASSISTENCIA TECNICA DE EQUIPAMENTOS MEDICOS LTDA / 31.886.756/0001-03  
25351.381119/2022-37 / 8256829  
867 - AFE - ALTERAÇÃO - PRODUTOS PARA SAÚDE - AMPLIAÇÃO OU REDUÇÃO DE ATIVIDADES / 4743510228

DROGARIA BRASIL MEDICAMENTOS LTDA / 26.866.079/0001-21  
25351.337619/2013-41 / 0948651  
7113 - AFE - ALTERAÇÃO - FARMÁCIAS E DROGARIAS - ENDEREÇO / 4749623221

COOP - COOPERATIVA DE CONSUMO / 57.508.426/0042-46  
25351.364814/2013-43 / 0953590  
7113 - AFE - ALTERAÇÃO - FARMÁCIAS E DROGARIAS - ENDEREÇO / 4731063224

TRANSLOGMED SUL ARMAZENAGEM E TRANSPORTES LTDA / 26.089.319/0001-29  
25351.088842/2019-44 / 1186408  
70798 - AFE - ALTERAÇÃO - MEDICAMENTOS E/OU INSUMOS FARMACÊUTICOS - ENDEREÇO MATRIZ / 4777302229

TAPAJOS COMERCIO DE MEDICAMENTOS LTDA / 84.521.053/0052-98  
25351.467477/2013-45 / 0982116  
7113 - AFE - ALTERAÇÃO - FARMÁCIAS E DROGARIAS - ENDEREÇO / 4727421222

jswolff comercial hospitalar ltda epp / 19.420.122/0001-65  
25351.015706/2015-45 / 8116201  
866 - AFE - ALTERAÇÃO - PRODUTOS PARA SAÚDE - ENDEREÇO / 4743932220

HOSPLAB PRODUTOS HOSPITALARES E LABORATORIAL EIRELI / 15.346.274/0001-04  
25351.006499/2013-46 / 8091961  
867 - AFE - ALTERAÇÃO - PRODUTOS PARA SAÚDE - AMPLIAÇÃO OU REDUÇÃO DE ATIVIDADES / 4720307221

JL COMERCIO DE MEDICAMENTOS LTDA / 20.169.807/0001-60  
25351.344269/2014-50 / 7202983  
7110 - AFE - ALTERAÇÃO - FARMÁCIAS E DROGARIAS - RAZÃO SOCIAL / 4733092229

XYZ COMÉRCIO LTDA / 46.691.776/0001-04  
25351.400967/2022-52 / 8257289  
867 - AFE - ALTERAÇÃO - PRODUTOS PARA SAÚDE - AMPLIAÇÃO OU REDUÇÃO DE ATIVIDADES / 4743803225

IOLANDA F. F. FREITAS LTDA / 40.354.910/0001-97  
25351.660785/2021-58 / 7818851  
7113 - AFE - ALTERAÇÃO - FARMÁCIAS E DROGARIAS - ENDEREÇO / 4760183223

EMPREENDIMENTOS FARMACEUTICOS GLOBO LTDA / 63.503.007/0135-58  
25351.509766/2020-58 / 7767941  
7111 - AFE - ALTERAÇÃO - FARMÁCIAS E DROGARIAS - AMPLIAÇÃO DE ATIVIDADES / 4753659224

FARMACIA SANTA TEREZA EIRELI / 17.592.085/0001-47  
25351.068047/2018-59 / 7573235  
7113 - AFE - ALTERAÇÃO - FARMÁCIAS E DROGARIAS - ENDEREÇO / 4749631222

FARMA 1000 LTDA / 17.527.579/0001-48  
25351.214748/2013-61 / 0918099  
7113 - AFE - ALTERAÇÃO - FARMÁCIAS E DROGARIAS - ENDEREÇO / 4753669221

JB FARMA COMERCIO DE MEDICAMENTOS E REPRESENTACOES LTDA / 20.301.535/0001-00  
25351.602412/2014-63 / 8111573  
829 - AFE - ALTERAÇÃO - PRODUTOS PARA SAÚDE - RAZÃO SOCIAL / 4793974228

REDE VIP DE DROGARIAS LTDA ME / 06.887.493/0001-00  
25351.236507/2005-63 / 0436322





# GOVERNO DO ESTADO DO PIAUÍ

SECRETARIA ESTADUAL DA SAÚDE

DIRETORIA DE VIGILÂNCIA SANITÁRIA

## LICENÇA SANITÁRIA ESTADUAL

**VALIDADE**

30.10.2023

**EXERCÍCIO**

2022

**NÚMERO**

DM.2021.208.09

De acordo com a Legislação Sanitária em vigor é concedida a Empresa (Razão Social / Fantasia) PRIME DISTRIBUIDORA DE MEDICAMENTOS INSUMOS HOSPITALARES LTDA

CNPJ Nº 42.247.960/0001-09, Inscrição Estadual nº 19.692.833-8, estabelecida à RUA PAULO CARNEIRO DA CUNHA 2100 BAIRRO TANCREDO NEVES, na cidade de TERESINA / Piauí,

LICENÇA SANITÁRIA ESTADUAL na Atividade de DISTRIBUIDORA DE MEDICAMENTOS (INCLUSO MEDICAMENTOS PORT. 344/98 M S)

, ficando a Responsabilidade Técnica do estabelecimento a cargo de ANA CAROLINE DIAS LOIOLA

inscrito no Conselho REGIONAL DE FARMACIA DO PIAUI sob o nº 1994,

sendo o (a) Sr(a) LUCIANO TEIXEIRA SOARES

, RG nº 995.028 SSP PI, CPF nº 395.079.553-72

o Representante Legal.

**CARTÓRIO DE OFÍCIO DE NOTAS E PROTESTO DE TÍTULOS**  
Jameley Machado e Silva  
Escrevente Autorizada  
Teresina - PI

5º Ofício de Notas e Protesto  
RUA DAVID CALDAS Nº 167, Centro, TERESINA - PIAUÍ

CERTIFICO QUE A PRESENTE FOTOCOPIA CONFERE COM O ORIGINAL LICENÇA SANITÁRIA ESTADUAL. EXIBIDA NESTAS NOTAS em test. DA VERD. Teresina/PI, 26/12/2022 11:58:10  
SELO AEF84961 - SVSC Consulte em www.tjpi.jus.br/portalextra

Jameley Machado e Silva - ESCRIVENTE  
Emol. R\$ 2.90 TJ R\$ 0.58 MP R\$ 0.16 Selo R\$ 0.26 Total R\$ 3.90

Tatiana Vieira S. Chaves  
Diretor (a) DIVISA / SESAPI  
Tatiana Vieira Sousa Chaves  
Diretora da Vigilância Sanitária/SESAPI  
Matrícula: 158.473-1

Teresina, 03 de NOVEMBRO de 2022

### OBSERVAÇÕES

- 1 - Este documento deve ser colocado em lugar visível ao público.
- 2 - A Licença Sanitária poderá ser recolhida pela autoridade competente em caso de infração a legislação sanitária.



# GOVERNO DO ESTADO DO PIAUÍ

SECRETARIA ESTADUAL DA SAÚDE

DIRETORIA DE VIGILÂNCIA SANITÁRIA

## LICENÇA SANITÁRIA ESTADUAL

VALIDADE

30.09.2023

EXERCÍCIO

2022

NÚMERO

TPM.2021.126.09

De acordo com a Legislação Sanitária em vigor é concedida a

Empresa (Razão Social / Fantasia) PRIME DISTRIBUIDORA DE MEDICAMENTOS E INSUMOS

HOSPITALARES LTDA

CNPJ Nº 42.247.960/0001-09, Inscrição Estadual nº 19.692.833-8,

estabelecida à RUA PAULO CARNEIRO DA CUNHA 2100 BAIRRO TANCREDO NEVES,

na cidade de TERESINA

/ Piauí,

LICENÇA SANITÁRIA ESTADUAL na Atividade de TRANSPORTADORA DE MEDICAMENTOS

(INCLUSO MEDICAMENTOS PORT.344/98 M S)

, ficando a Responsabilidade Técnica do

estabelecimento a cargo de ANA CAROLINE DIAS LOIOLA

inscrito no Conselho REGIONAL DE FARMACIA DO PIAUI sob o nº 1994,

sendo o (a) Sr(a) LUCIANO TEIXEIRA SOARES

, RG nº 995.028 SSP PI, CPF nº 395.079.553-72

o Representante Legal.

CARTÓRIO 5º OFÍCIO DE NOTAS  
E PROTESTO DE TÍTULOS  
Jamily Machado e Silva  
Escritor Autorizado  
- Piauí

5º Ofício de Notas e Protesto  
RUA DAVID CALDAS Nº 167, Centro, TERESINA - PIAUÍ

DECLARO QUE A PRESENTE FOTOCOPIA CONFERE COM O ORIGINAL  
LICENÇA SANITÁRIA ESTADUAL. EXIBIDA NESTAS NOTAS Em test. DA  
VERD. Teresina/PI, 26/12/2022 11:58:10  
SELO **AEF64960 - 4YRZ** Consulte em [www.tjpi.jus.br/portalexta](http://www.tjpi.jus.br/portalexta)

Jamily Machado e Silva - ESCRIVENTE  
Emal: R\$ 2,90 TJ R\$ 0,58 MP R\$ 0,16 Selo R\$ 0,26 Total: R\$ 3,90

Tatiana Vieira S. Chaves  
Diretor (a) DIVISA / SESAPI

Tatiana Vieira Souza Chaves  
Diretora da Vigilância Sanitária/SESAPI  
Matrícula:158.473-1

Teresina, 03 de NOVEMBRO de 2 022

### OBSERVAÇÕES

- 1 - Este documento deve ser colocado em lugar visível ao público.
- 2 - A Licença Sanitária poderá ser recolhida pela autoridade competente em caso de infração a legislação sanitária.



# GOVERNO DO ESTADO DO PIAUÍ

SECRETARIA ESTADUAL DA SAÚDE

DIRETORIA DE VIGILÂNCIA SANITÁRIA

## LICENÇA SANITÁRIA ESTADUAL

**VALIDADE**

30.10.2023

**EXERCÍCIO**

2022

**NÚMERO**

DPS.2021.271.09

De acordo com a Legislação Sanitária em vigor é concedida a Empresa (Razão Social / Fantasia) PRIME DISTRIBUIDORA DE MEDICAMENTOS E INSUMOS HOSPITALARES LTDA

CNPJ Nº 42.247.960/0001-09, Inscrição Estadual nº 19.692.833-8, estabelecida à RUA PAULO CARNEIRO DA CUNHA 2100 BAIRRO TANCREDO NEVES, na cidade de TERESINA / Piauí,

LICENÇA SANITÁRIA ESTADUAL na Atividade de DISTRIBUIDORA DE PRODUTOS PARA A SAUDE (CORRELATOS)

, ficando a Responsabilidade Técnica do estabelecimento a cargo de ANA CAROLINE DIAS LOIOLA

inscrito no Conselho REGIONAL DE FARMACIA DO PIAUI sob o nº 1994,

sendo o (a) Sr(a) LUCIANO TEIXEIRA SOARES

, RG nº 995.028 SSP PI, CPF nº 395.079.553-72

o Representante Legal.

**CARTÓRIO 5º OFÍCIO DE NOTAS E PROTESTO DE TÍTULOS**  
*Jamely Machado e Silva*  
Escritório Autorizado

5º Ofício de Notas e Protesto  
RUA DAVID CALDAS Nº 167, Centro, TERESINA - PIAUÍ

CERTIFICO QUE A PRESENTE FOTOCOPIA CONFERE COM O ORIGINAL LICENÇA SANITÁRIA ESTADUAL. EXIBIDA NESTAS NOTAS Em test. DA VERD. Teresina/PI, 26/12/2022 11:58:09  
SELO **AEF64959 - QWYG** Consulte em [www.tjpi.jus.br/portalextra](http://www.tjpi.jus.br/portalextra)

**Jamely Machado e Silva - ESCRIVENTE**  
Emol. R\$ 2.90 TJ R\$ 0.58 MP R\$ 0.16 Selo R\$ 0.26 Total R\$ 3.90

*Tatiana Vieira S. Chaves*  
Diretor (a) DIVISA / SESAPI  
Fundada: 08/08/2008  
Diretora da Vigilância Sanitária / SESAPI  
Matrícula: 158.473-1

Teresina, 03 de NOVEMBRO de 2022

### OBSERVAÇÕES

- 1 - Este documento deve ser colocado em lugar visível ao público.
- 2 - A Licença Sanitária poderá ser recolhida pela autoridade competente em caso de infração a legislação sanitária.



# GOVERNO DO ESTADO DO PIAUÍ

SECRETARIA ESTADUAL DA SAÚDE

DIRETORIA DE VIGILÂNCIA SANITÁRIA

## LICENÇA SANITÁRIA ESTADUAL

VALIDADE

30.10.2023

EXERCÍCIO

2022

NÚMERO

TPS.2021.137.09

De acordo com a Legislação Sanitária em vigor é concedida a Empresa (Razão Social / Fantasia) PRIME DISTRIBUIDORA DE MEDICAMENTOS E INSUMOS HOSPITALARES LTDA

CNPJ Nº 42.247.960/0001-09, Inscrição Estadual nº 19.692.833-8, estabelecida à RUA PAULO CARNEIRO DA CUNHA 2100 BAIRRO TANCREDO NEVES, na cidade de TERESINA / Piauí,

LICENÇA SANITÁRIA ESTADUAL na Atividade de TRANSPORTADO DE PRODUTOS PARA A SAUDE (CORRELATOS)

, ficando a Responsabilidade Técnica do estabelecimento a cargo de ANA CAROLINE DIAS LOIOLA

inscrito no Conselho REGIONAL DE FARMACIA DO PIAUI sob o nº 1994, sendo o (a) Sr(a) LUCIANO TEIXEIRA SOARES

, RG nº 995.028 SSP PI, CPF nº 395.079.553-72 o Representante Legal.

CARTÓRIO DO OFÍCIO DE NOTAS E PROTESTO DE TÍTULOS E DOCUMENTOS Autorizado Jamely Machado e Silva - ESCRIVÃO - PI

5º Ofício de Notas e Protesto  
RUA DAVID CALDAS Nº 167, Centro, TERESINA - PIAUÍ

CERTIFICO QUE A PRESENTE FOTOCOPIA CONFERE COM O ORIGINAL DA LICENÇA SANITÁRIA ESTADUAL. EXIBIDA NESTAS NOTAS Em test. DA VÉRD. Teresina/PI, 28/12/2022 11:58:09  
SELO AEP64958 - BNGO Consulte em www.tjpi.jus.br/portalextro

Jamely Machado e Silva - ESCRIVENTE  
Emol R\$ 2,90 TJ R\$ 0,58 MP R\$ 0,16 Selo R\$ 0,26 Total R\$ 3,90

Tatiana Vieira S. Chaves  
Diretor (a) DIVISA / SESAPI

Tatiana Vieira Souza Chaves  
Diretora da Vigilância Sanitária/SESAPI  
Matrícula:158.473-1

Teresina, 03 de NOVEMBRO de 2022

### OBSERVAÇÕES

- 1 - Este documento deve ser colocado em lugar visível ao público.
- 2 - A Licença Sanitária poderá ser recolhida pela autoridade competente em caso de infração a legislação sanitária.



# GOVERNO DO ESTADO DO PIAUÍ

SECRETARIA ESTADUAL DA SAÚDE

DIRETORIA DE VIGILÂNCIA SANITÁRIA

## LICENÇA SANITÁRIA ESTADUAL

**VALIDADE**

30.10.2023

**EXERCÍCIO**

2022

**NÚMERO**

DS.2021.154.09

De acordo com a Legislação Sanitária em vigor é concedida a Empresa (Razão Social / Fantasia) PRIME DISTRIBUIDORA DE MEDICAMENTOS INSUMOS HOSPITALARES LTDA

CNPJ Nº 42.247.960/0001-09, Inscrição Estadual nº 19.692.833-8, estabelecida à RUA PAULO CARNEIRO DA CUNHA 2100 BAIRRO TANCREDO NEVES, na cidade de TERESINA / Piauí,

LICENÇA SANITÁRIA ESTADUAL na Atividade de DISTRIBUIDORA DE SANEANTES

, ficando a Responsabilidade Técnica do estabelecimento a cargo de ANA CAROLINE DIAS LOIOLA

inscrito no Conselho REGIONAL DE FARMACIA DO PIAUI sob o nº 1994,

sendo o (a) Sr(a) LUCIANO TEIXEIRA SOARES

, RG nº 995.028 SSP PI, CPF nº 395.079.553-72

o Representante Legal.

**CARTÓRIO 5º OFÍCIO DE NOTAS E PROTESTO DE TÍTULOS**  
*Jamely Machado e Silva*  
Escritório Autorizado  
Teresina-PI

5º Ofício de Notas e Protesto  
RUA DAVID CALDAS Nº 167, Centro, TERESINA - PIAUI

CERTIFICO QUE A PRESENTE FOTOCOPIA CONFERE COM O ORIGINAL DA LICENÇA SANITÁRIA ESTADUAL. EXIBIDA NESTAS NOTAS Em test. DA VERD. Teresina/PI, 26/12/2022 11:58:08  
SELO **AEF64957 - RO51** Consulte em [www.tpi.jus.br/portalextra](http://www.tpi.jus.br/portalextra)

**Jamely Machado e Silva - ESCRIVENTE**  
Emol. R\$ 2.90 T.J. R\$ 0.58 MP. R\$ 0.16 Selo. R\$ 0.26 Total. R\$ 3.90

*Tatiana Vieira S. Chaves*  
Diretor (a) DIVISA / SESAPI  
*Tatiana Vieira Souza Chaves*  
Diretora da Vigilância Sanitária/SESAPI  
Matrícula:158.473-1

Teresina, 03 de NOVEMBRO de 2022

### OBSERVAÇÕES

- 1 - Este documento deve ser colocado em lugar visível ao público.
- 2 - A Licença Sanitária poderá ser recolhida pela autoridade competente em caso de infração a legislação sanitária.



#### LICENÇA SANITÁRIA ESTADUAL

**VALIDADE**

30.10.2023

**EXERCÍCIO**

2022

**NÚMERO**

TS.2021.070.09

De acordo com a Legislação Sanitária em vigor é concedida a Empresa (Razão Social / Fantasia) PRIME DISTRIBUIDORA DE MEDICAMENTOS E INSUMOS

HOSPITALARES LTDA

CNPJ Nº 42.247.960/0001-09, Inscrição Estadual nº 19.692.833-8,

estabelecida à RUA PAULO CARNEIRO DA CUNHA 2100 BAIRRO TANCREDO NEVES,

na cidade de TERESINA / Piauí,

LICENÇA SANITÁRIA ESTADUAL na Atividade de TRANSPORTADORA DE SANEANTES

ficando a Responsabilidade Técnica do estabelecimento a cargo de ANA CAROLINE DIAS LOIOLA

inscrito no Conselho REGIONAL DE FARMACIA DO PIAUI sob o nº 1994,

sendo o (a) Sr(a) LUCIANO TEIXEIRA SOARES

, RG nº 995.028 SP PI, CPF nº 395.079.553-72

o Representante Legal.

**CARTÓRIO DE OFÍCIO DE NOTAS E PROTESTO DE TÍTULOS**  
Jameley Machado e Silva  
Escritor Autorizado  
Teresina-PI

5º Ofício de Notas e Protesto  
RUA DAVID CALDAS Nº 167, Centro, TERESINA - PIAUI

EM FICCO QUE A PRESENTE FOTOCOPIA CONFERE COM O ORIGINAL  
LICENÇA SANITÁRIA ESTADUAL. EXIBIDA NESTAS NOTAS Em testº DA  
VERD. Teresina/PI, 26/12/2022 11:58:08  
SELO **AEF64956 - C1U2** Consulte em [www.tjpi.jus.br/portalextra](http://www.tjpi.jus.br/portalextra)

Jameley Machado e Silva - ESCRIVENTE  
Emol: R\$ 2,90 TJ R\$ 0,58 MP R\$ 0,16 Selo R\$ 0,26 Total R\$ 3,90

Tatiana Viana S. Chaves  
Diretor (a) DIVISA / SESAPI

Tatiana Viana S. Chaves  
Diretora de Vigilância Sanitária/SESAPI  
Matrícula: 158.473-1

Teresina, 03 de NOVEMBRO de 2022

#### OBSERVAÇÕES

- 1 - Este documento deve ser colocado em lugar visível ao público.
- 2 - A Licença Sanitária poderá ser recolhida pela autoridade competente em caso de infração a legislação sanitária.



# GOVERNO DO ESTADO DO PIAUÍ

SECRETARIA ESTADUAL DA SAÚDE

DIRETORIA DE VIGILÂNCIA SANITÁRIA

## LICENÇA SANITÁRIA ESTADUAL

VALIDADE

30.10.2023

EXERCÍCIO

2022

NÚMERO

DC.2021.251.09

De acordo com a Legislação Sanitária em vigor é concedida a Empresa (Razão Social / Fantasia) PRIME DISTRIBUIDORA DE MEDICAMENTOS E INSUMOS

HOSPITALARES LTDA

CNPJ Nº 42.247.960/0001-09, Inscrição Estadual nº 19.692.833-8,

estabelecida à RUA PAULO CARNEIRO DA CUNHA 2100 BAIRRO TANCREDO NEVES,

na cidade de TERESINA / Piauí,

LICENÇA SANITÁRIA ESTADUAL na Atividade de DISTRIBUIDORA DE COSMETICOS

, ficando a Responsabilidade Técnica do estabelecimento a cargo de ANA CAROLINE DIAS LOIOLA

inscrito no Conselho REGIONAL DE FARMACIA DO PIAUI sob o nº 1994,

sendo o (a) Sr(a) LUCIANO TEIXEIRA SOARES

, RG nº 995.028. SSP PI, CPF nº 395.079.553-72

o Representante Legal.

CARTÓRIO 5º OFÍCIO DE NOTAS  
E PROTESTO DE TÍTULOS  
Jameley Machado e Silva  
Escrevente Autorizado  
Teresina-PI

5º Ofício de Notas e Protesto  
RUA DAVID CALDAS Nº 167, Centro, TERESINA - PIAUI

CERTIFICO QUE A PRESENTE FOTOCOPIA CONFERE COM O ORIGINAL LICENÇA SANITÁRIA ESTADUAL. EXIBIDA NESTAS NOTAS Em testº DA VERD. Teresina/PI, 26/12/2022 11:58:07  
SELO AEF64955 - QAJB Consulte em www.tjpi.jus.br/portalextra

Jameley Machado e Silva - ESCRIVENTE  
Emol. R\$ 2,90 TJ R\$ 0,58 MP R\$ 0,16 Selo R\$ 0,26 Total R\$ 3,90

Tatiana Vieira S. Chaves  
Diretor (a) DIVISA / SESAPI

Tatiana Vieira Souza Chaves  
Diretora da Vigilância Sanitária/SESAPI  
Matricula: 158.473-1

Teresina, 03 de NOVEMBRO de 2 022

### OBSERVAÇÕES

- 1 - Este documento deve ser colocado em lugar visível ao público.
- 2 - A Licença Sanitária poderá ser recolhida pela autoridade competente em caso de infração a legislação sanitária.



# GOVERNO DO ESTADO DO PIAUÍ

SECRETARIA ESTADUAL DA SAÚDE

DIRETORIA DE VIGILÂNCIA SANITÁRIA

## LICENÇA SANITÁRIA ESTADUAL

**VALIDADE**

30.10.2023

**EXERCÍCIO**

2022

**NÚMERO**

TC.2021.042.09

De acordo com a Legislação Sanitária em vigor é concedida a Empresa (Razão Social / Fantasia) PRIME DISTRIBUIDORA DE MEDICAMENTOS E INSUMOS

HOSPITALARES LTDA

CNPJ Nº 42.247.960/0001-09, Inscrição Estadual nº 19.692.833-8,

estabelecida à RUA PAULO CARNEIRO DA CUNHA 2100 BAIRRO TANCREDO NEVES,

na cidade de TERESINA / Piauí,

LICENÇA SANITÁRIA ESTADUAL na Atividade de TRANSPORTADORA DE COSMETICOS

ficando a Responsabilidade Técnica do estabelecimento a cargo de ANA CAROLINE DIAS LOIOLA

inscrito no Conselho REGIONAL DE FARMACIA DO PIAUI sob o nº 1994,

sendo o (a) Sr(a) LUCIANO TEIXEIRA SOARES

RG nº 995.028 SSP PI, CPF nº 395.079.553-72

o Representante Legal.

**CARTÓRIO 5º OFÍCIO DE NOTAS E PROTESTO DE TÍTULOS**  
*Jamely Machado e Silva*  
Escrivente Autorizado  
Teresina-PI

5º Ofício de Notas e Protesto  
RUA DAVID CALDAS Nº 167, Centro, TERESINA - PIAUI

CERTIFICO QUE A PRESENTE FOTOCOPIA CONFERE COM O ORIGINAL LICENÇA SANITÁRIA ESTADUAL. EXIBIDA NESTAS NOTAS Em testº DA  
VERD. Teresina/PI, 26/12/2022 11:58:06  
SELO AEF64954 - IC31 Consulte em [www.tjpi.jus.br/portalextra](http://www.tjpi.jus.br/portalextra)

**Jamely Machado e Silva - ESCRIVENTE**  
Emol R\$ 2.90 TJ R\$ 0.58 MP R\$ 0.16 Selo R\$ 0.26 Total R\$ 3.90

Tatiana Vieira S. Chaves  
Diretor (a) DIVISA / SESAPI

*Tatiana Vieira Souza Chaves*  
Diretora de Vigilância Sanitária/SESAPI  
Matrícula:158.473-1

Teresina, 03 de NOVEMBRO de 2022

### OBSERVAÇÕES

- 1 - Este documento deve ser colocado em lugar visível ao público.
- 2 - A Licença Sanitária poderá ser recolhida pela autoridade competente em caso de infração a legislação sanitária.



# CERTIDÃO DE REGULARIDADE 2023

Consulte via leitor de QRCode



Consulte pelo Código de Autenticação para Validar a CRT em [www.crfpi.org](http://www.crfpi.org)

CADASTRO NO CRF SOB O  
503100

VALIDADE  
31/03/2024

CÓDIGO DE AUTENTICAÇÃO  
AFEFC3EE99623C250571D5D0592A88C0

RAZÃO/DENOMINAÇÃO SOCIAL

PRIME DIST. DE MEDICAMENTOS E INSUMOS HOSPITALARES

NOME FANTASIA

PRIME DISTRIBUIDORA

TIPO DE ESTABELECIMENTO

DISTRIBUIDORA DE MEDICAMENTOS, INSUMOS E DROGA

NATUREZA DE ATIVIDADE

DISTRIBUIDORA

ENDEREÇO

RUA PAULO CARNEIRO DA CUNHA 2100

CNPJ

42.247.960/0001-09

LOCALIDADE

TANCREDO NEVES

CIDADE - UF

TERESINA-PI

## HORÁRIO DE FUNCIONAMENTO

Domingo	Segunda	Terça	Quarta	Quinta	Sexta	Sábado
*****	07:00 às 13:00	07:00 às 13:00	07:00 às 13:00	07:00 às 13:00	07:00 às 13:00	*****

## RESPONSÁVEIS TÉCNICOS

TIPO	INSCRIÇÃO	NOME	FUNÇÃO	SITUAÇÃO		
F	1994	ANA CAROLINE DIAS LOIOLA	DIRETOR TÉCNICO	CONTRATADO		
Domingo	Segunda	Terça	Quarta	Quinta	Sexta	Sábado
*****	07:00 às 13:00	07:00 às 13:00	07:00 às 13:00	07:00 às 13:00	07:00 às 13:00	*****

CONSELHO REGIONAL DE FARMÁCIA DO ESTADO DO PIAUÍ - CRF-PI

TERESINA, 21 de Março de 2023

### ESTA CERTIDÃO DEVE SER AFIXADA EM UM LUGAR BEM VISÍVEL AO PÚBLICO

- Certificamos que o estabelecimento a que se refere esta Certidão de Regularidade está inscrito neste Conselho Regional de Farmácia, atendendo o que dispõe os artigos 22, parágrafo único e 24, da lei nº 3.820/60 e do Título IX da Lei nº 6.360/76. Tratando-se de Farmácia e Drogeria, certificamos que está regularizada em sua atividade durante os horários estabelecidos pelos Farmacêuticos Responsáveis Técnicos, de acordo com os artigos 15, parágrafos 1º e 2º e 23, alínea "c" da Lei nº 5.991/73 e artigos 2º e 3º Caput 5º e 6º Inciso I, todos da Lei 13.021/14.

- Por ocasião de mudanças no quadro de assistência farmacêutica, este documento deverá ser retirado pelo Responsável Técnico interessando e encaminhando por respectivo CRF para as devidas alterações.

- A autenticidade e/ou validade jurídica dessa CERTIDÃO poderá ser comprovada acessando o site institucional e digitando o código de autenticidade ou mesmo através de leitor de QR-Code.

**REPÚBLICA FEDERATIVA DO BRASIL**  
**CONSELHO FEDERAL DE FARMÁCIA**  
**CÉDULA DE IDENTIDADE**

CRF/UF  
 1994 / PI

NOME  
 DR<sup>a</sup> ANA CAROLINE DIAS LOIOLA

CATEGORIA PROFISSIONAL  
 FARMACÊUTICO

DATA DE NASCIMENTO  
 22/06/1993

DATA DE CONCLUSÃO  
 22/12/2017

DIPLOMADO PELA  
 UNIFSA

NATURALIDADE/UF  
 CASTELO DO PIAUI / PI

NACIONALIDADE  
 BRASILEIRA

Ana Caroline Dias Loiola  
 ASSINATURA DO PORTADOR



**CARTÓRIO 5º OFÍCIO DE NOTAS  
 E PROTESTO DE TÍTULOS**  
**Jamely Machado e Silva**  
 Escrevente Autorizado  
 Teresina/PI

**5º Ofício de Notas e Protesto**  
 RUA DAVID CALDAS Nº 167, Centro, TERESINA - PIAUI

CERTIFICO QUE A PRESENTE FOTOCOPIA CONFERE COM O ORIGINAL  
 CARTEIRA PROFISSIONAL DO FARMACÊUTICO EXIBIDA NESTAS NOTAS EM  
 teste DA VERD. Teresina/PI, 26/12/2022 11:55:52  
 SELO **AEF64948 - LIVRO** Consulte em [www.tjpi.jus.br/portalextra](http://www.tjpi.jus.br/portalextra)

**Jamely Machado e Silva - ESCRIVENTE**  
 Emol R\$ 2,90 TJ R\$ 0,58 MP R\$ 0,16 Selc R\$ 0,26 Total R\$ 3,90

**CONSELHO REGIONAL DE FARMÁCIA DO ESTADO DO PIAUI**

**FILIAÇÃO**  
 AMALRI MARINHO DE LOIOLA  
 MARIA DA CRUZ DIAS

RG  
 3340397 SSP PI

DATA DE EXPEDIÇÃO  
 24/08/2015

CPF  
 054.596.423-70

TÍTULO DE ELEITOR  
 040502911503

ZONA  
 034

SEÇÃO  
 079

GRUPO SANGÜINEO  
 A

FATOR Rh  
 POSITIVO

OBSERVAÇÕES

LOCAL  
 BRASÍLIA

DATA DE EXPEDIÇÃO  
 07/03/2022





LUIZ JOSE DE OLIVEIRA JUNIOR  
 PRESIDENTE DO CRF / PI

VALIDA COMO PROVA DE IDENTIDADE PARA QUALQUER  
 EFEITO, DE ACORDO COM A LEI Nº 5.206/75



CONSELHO REGIONAL DE FARMÁCIA



CARTEIRA DE IDENTIDADE PROFISSIONAL DE FARMACÊUTICO

02

O CRF - Conselho Regional de Farmácia do Estado do PIAUÍ

expede esta Carteira de Identidade Profissional de FARMACEUTICO(A)

para: ANA CAROLINE DIAS LOIOLA

Nacionalidade: BRASILEIRA

Naturalidade: CASTELO DO PIAUÍ

Data do Nascimento: 22 / 06 / 1993

Filiação: AMALRI MARINHO DE LOIOLA / MARIA DA CRUZ DIAS

Pela Inscrição nº 1994

Em Sessão de 17 / 01 / 2022

5º Ofício de Notas e Protesto

RUA DAVID CALDAS Nº 167, Centro, TERESINA - PIAUÍ

CERTIFICO QUE A PRESENTE FOTOCOPIA CONFERE COM O ORIGINAL CARTEIRA PROFISSIONAL DO FARMACÊUTICO EXIBIDA NESTAS NOTAS EM TESTE DA VERD. Teresina/PI, 26/12/2022 11:55:54 SELO AEF64951 - IMON Consulte em www.tjpi.jus.br/portalextr

Jamely Machado e Silva - ESCRIVENTE Emol R\$ 2,90 TJ R\$ 0,58 MP R\$ 0,16 Selo R\$ 0,26 Total R\$ 3,90

CARTÓRIO 5º OFÍCIO DE NOTAS E PROTESTO DE TÍTULOS Jamely Machado e Silva Teresina-PI Escrevente Autorizado

03

Diplomado em 22 / 12 / 2017

Pe(a) CENTRO UNIVERSITÁRIO SANTO AGOSTINHO

Diploma registrado sob o nº 25

Página 07 Livro 02

em 04 / 09 / 2020 Nº 3000

Diploma registrado no CRF- PI sob o

nº 1961 Pág. 264 Livro 02

em 04 / 02 / 2022

Observações:

04

TERESINA, 30 de Março de 2022

Local e Data da Expedição

Dr. Luiz José de Oliveira Júnior Presidente CRF-PI: 0630 CPF: 007.754.202-44

Georgio Leão Araújo Secretário Geral CRF-PI: 525 CPF: 872.948.223-20

Dispensado o Reconhecimento de Firma. Lei nº 13.726, de 8 de Outubro de 2018

5º Ofício de Notas e Protesto RUA DAVID CALDAS Nº 167, Centro, TERESINA - PIAUÍ

CERTIFICO QUE A PRESENTE FOTOCOPIA CONFERE COM O ORIGINAL CARTEIRA PROFISSIONAL DO FARMACÊUTICO EXIBIDA NESTAS NOTAS EM TESTE DA VERD. Teresina/PI, 26/12/2022 11:55:53 SELO AEF64950 - SFP1 Consulte em www.tjpi.jus.br/portalextr

Jamely Machado e Silva - ESCRIVENTE Emol R\$ 2,90 TJ R\$ 0,58 MP R\$ 0,16 Selo R\$ 0,26 Total R\$ 3,90

CARTÓRIO 5º OFÍCIO DE NOTAS E PROTESTO DE TÍTULOS Jamely Machado e Silva Teresina-PI Escrevente Autorizado

## COMPROMISSO

Prometo cumprir com zelo, escrupulo e humanidade todos os deveres inerentes ao exercício da Profissão Farmacêutica.

Ana Caroline Dias Lisboa

Assinatura do Profissional



Impressão Digital  
(Polegar Direito)



CARTÓRIO 5º OFÍCIO DE NOTAS  
E PROTESTO DE TÍTULOS  
Jamele Machado e Silva  
Escrivente Autorizado  
Teresina-PI

5º Ofício de Notas e Protesto  
RUA DAVID CALDAS Nº 167, Centro, TERESINA - PIAUI

CERTIFICO QUE A PRESENTE FOTOCOPIA CONFERE COM O ORIGINAL  
CARTEIRA PROFISSIONAL DO FARMACÊUTICO EXIBIDA NESTAS NOTAS Em  
test. DA VERD. Teresina/PI, 26/12/2022 11:55:53  
SELO **AEF64949 - Q1J5** Consulte em [www.tjpi.jus.br/portalextra](http://www.tjpi.jus.br/portalextra)

Jamele Machado e Silva - ESCRIVENTE

Emal R\$ 2,90 TJ R\$ 0,58 MP R\$ 0,16 Selo R\$ 0,26 Total R\$ 3,90

TRABALHADOR

Esta é sua Carteira de Trabalho e Previdência Social. Ela é o documento obrigatório para quem trabalha ou tem atividade remunerada. Ela contém informações sobre o trabalhador e o empregador, além de registrar o contrato de trabalho, o reconhecimento dos direitos e benefícios, a sua habilitação e a garantia do tempo de serviço.

Nela deverão ser registrados o Contrato de Trabalho, o reconhecimento dos direitos e benefícios, a sua habilitação e a garantia do tempo de serviço.

O conjunto de informações e o seu estado de conservação são de responsabilidade do portador.

Pela sua importância, deve ser cuidada, pois além de registrar o contrato de trabalho, ela garante os direitos e benefícios do trabalhador, além de ser necessária para a identificação e a habilitação.

CC - Carteira de Trabalho e Previdência Social  
LAL - Livro de Anotações de Trabalho  
VISITE O SITE [www.ctps.gov.br](http://www.ctps.gov.br)

**SIMONE LINO DOS SANTOS - escrevente**  
Genol. R\$ 2.901,47 - R\$ 0,58 MP - R\$ 0,07 Selc - R\$ 0,26 Total: R\$ 381

**SEVENTINA EXTRAJUDICIAL DO 1º OFÍCIO**  
Registro de Imóveis - Veículos e Documentos - Passes Jurídica  
Rua David Colares, 488 - Centro - Fortaleza/CE - CEP 64001-190  
Contador: (85) 3321-07513 - info@seventina.com.br  
Bela, Maria Elizabeth Pinheiro e Silva Müller



MINISTÉRIO DO TRABALHO

SECRETARIA DE POLÍTICAS PÚBLICAS DE EMPREGO

CARTEIRA DE TRABALHO E PREVIDÊNCIA SOCIAL

PK/PASEP 160.05300.85-8

NUMERO 1202380 SEAR 0060 PI

Ana Caroline Dias Loidal

ASSINATURA DO TITULAR



QUALIFICAÇÃO CIVIL - BRASILEIRO

Form with fields for: FILIAÇÃO (MARIA DA CRUZ DIAS AMALRI MARINHO DE LOIOLA), NASCIMENTO (22/06/1993), ESTADO CIVIL (SOLTEIRO), NATURALIDADE (CASTELO DO PALM - PI), DOCUMENTO (R.G. 3340387-24062015-889-PI), LEI Nº 9.048 DE 18 DE MAIO DE 1996, CPF (054.566.423-70), TIT. ELEITOR, LOCAL DE EMISSÃO (PM - BURITI DOS MONTES), DATA DE EMISSÃO (28/06/2014), ZONA, and CNH. Includes a signature and stamp of the Superior Tribunal Eleitoral.

ALTERAÇÃO DE IDENTIDADE

Form with multiple rows for: FILIAÇÃO, DATA DE NASC. DE / / PARA / / DOCUMENTO, ASSINATURA E CARIMBO DO SERVIDOR, NOME, DOCUMENTO, ASSINATURA E CARIMBO DO SERVIDOR.

LEGENDA  
A - CASAMENTO | C - DIVÓRCIO | E - RECONHECIMENTO DE PATERNIDADE | G - DATA DE NASCIMENTO  
B - SEP. JUDICIAL | D - ADOÇÃO | F - MUDANÇA VOLUNTÁRIA





SERVENTIA EXTRAJUDICIAL DO 1º OFÍCIO  
Notas - Registro de imóveis 2ª Zona  
Simone Lino dos Santos  
ESCREVENTE AUTORIZADA  
TERESINA - PIAUÍ

SIMONE LINO DOS SANTOS - escrevente  
Imo.: R\$ 2,90 T.J. R\$ 0,68 MP. R\$ 0,07 Selo: R\$ 0,26 Total: R\$ 3,81

VALIDO SOMENTE SEM EMENDAS E RASURAS

### DADOS PESSOAIS DO TRABALHADOR

GRUPO SANGÜINEO FACTOR RH	DIABETE <input type="checkbox"/> SIM <input type="checkbox"/> NÃO	HEMOFILIA <input type="checkbox"/> SIM <input type="checkbox"/> NÃO
ALERGIAS <input type="checkbox"/> SIM <input type="checkbox"/> NÃO		
DOADOR DE ORGAOS (Dec. n° 879, de 12 de julho de 1993) <input type="checkbox"/> SIM <input type="checkbox"/> NÃO		

### CARTEIRAS ANTERIORES

NUMERO	SERIE	UF	DATA DE EMISSAO
13065201	0028	PI	05/07/09
23/15/15			
DATA DE ANOTACAO	APPROBACAO COORDENADOR FUNCIONARIO EMPREGADOR		
DATA DE ANOTACAO	APPROBACAO COORDENADOR FUNCIONARIO EMPREGADOR		
NUMERO	SERIE	UF	DATA DE EMISSAO
DATA DE ANOTACAO	APPROBACAO COORDENADOR FUNCIONARIO EMPREGADOR		
NUMERO	SERIE	UF	DATA DE EMISSAO
DATA DE ANOTACAO	APPROBACAO COORDENADOR FUNCIONARIO EMPREGADOR		

06

### CONTRATO DE TRABALHO

CNPJ: 30.617.447/0001-75

ILTEMBERG DA COSTA

End: Rua Tomas Rebelo, 1206 Bairro: Mafrense  
, CEP.: 64005-680, Teresina - PI

Cargo: Farmacêutica

ADMISSÃO: 20 de Setembro de 2018.

Remuneração: R\$ 1.200,00 (Hum Mil e  
Duzentos Reais) por mês.

Bem Estar  
Drogaria

IlteMBERG da Costa

DATA DE SAIDA DE DE DE DE

COM. DISPENSA CD N°

FGTS N° DA CONTA

07

### CONTRATO DE TRABALHO

06.626.253/0103-86

EMPREENDIMENTOS PAGUE MENOS S/A

PAUL LOPEZ N: 1010  
LGE NOIVOS CEP: 64046-010  
TERESINA UF: PI

Emp do Estabelecimento: FARMACIA CBO223405

CARGO: FARMACEUTICO PLANTONISTA

Data de Admissão: 4 de setembro de 2018

Registro n° 001cc2f50000 Fls./Ficha: FICHA

Remuneração especificada: R\$ 1.129,61

UM MIL, CENTO E VINTE E NOVE REAIS E

SESSENTA E UM CENTAVOS

EMPREENDIMENTOS PAGUE MENOS S/A

Raf de Almeida Ribeiro  
Gerente de Pessoal

DATA DE SAIDA DE DE DE DE

COM. DISPENSA CD N°

FGTS N° DA CONTA

08

### CONTRATO DE TRABALHO

CNPJ 22.082.328/0001-37

EMPRESA: ARKAD NEGOCIOS EIRELI

CJ José de Almeida, SN, Quadra L.

CEP/UF: Casa 15, Sala 02

ENDERECO: Bairro: São Luis

CEP: 64280-000

MUNICIPIO: CAMPO MAIOR PI UF: PI

ESP DO ESTABELECIMENTO

CARGO: FARMACEUTICA

CBO N°

DATA DE ADMISSAO: 28 DE JULHO DE 2020

REGISTRO N° FLS/FICHA

REMUNERACAO ESPECIFICADA: R\$ 1.600,00 (UM MIL E SEISCENTOS REAIS)

Eduardo da Silva Gonçalves

Administrador

ARKAD NEGOCIOS EIRELI

CNPJ: 22.082.328/0001-37 DE 29/08/21

Eduardo da Silva Gonçalves

COM. DISPENSA CD N°

FGTS N° DA CONTA

09

SERVENTIA EXTRAJUDICIAL DO 1º OFÍCIO  
Notas - Registro de imóveis 2ª Zona  
Simone Lino dos Santos  
ESCREVENTE AUTORIZADA  
TERESINA - PIAUÍ



DA VERDADE. DOU FE.  
Teresina/PI, 07/04/2022 09:42:34.  
SELO ADM34394 - VEGA CONSULTE EM  
www.tjpi.jus.br/portalextra  
SIMONE LINO DOS SANTOS - escrevente  
Imo.: R\$ 2,90 T.J. R\$ 0,68 MP. R\$ 0,07 Selo: R\$ 0,26 Total: R\$ 3,81  
VALIDO SOMENTE SEM EMENDAS E RASURAS



CONTRATO DE TRABALHO

EMPREGADOR: PRIME DISTRIBUIDORA
CGC/CPF/CEI: CNPJ: 42.247.960/0001-09
ENDEREÇO: Rua Paulo Carneiro da Cunha, 2100
Bairro Tancredo Neves
CEP: 64.076-030 - Teresina - PI
MUNICÍPIO: UF
ESP. DO ESTABELECIMENTO
CARGO: Farmacêutica
CBO N

DATA DE ADMISSÃO: 23 DE Agosto DE 2021
REGISTRO N: FLS: FICHA
REMUNERAÇÃO ESPECIFICADA: R\$ 3.374,40 (Três mil trezentos e setenta e quatro reais e quarenta centavos.)

DATA DE SAÍDA:
PRIME DISTRIBUIDORA
Luciano Teixeira Soares
Sócio Administrador
RG: 995.028 SSP-PI
CPF: 395.079.553-72

COM. DISPENSA CD N
FGTS N° DA CONTA:

10

CONTRATO DE TRABALHO

EMPREGADOR:
CGC/CPF/CEI:
ENDEREÇO:
MUNICÍPIO: UF
ESP. DO ESTABELECIMENTO
CARGO:
CBO N

DATA DE ADMISSÃO: DE DE
REGISTRO N: FLS: FICHA
REMUNERAÇÃO ESPECIFICADA:

DATA DE SAÍDA: DE DE

COM. DISPENSA CD N
FGTS N° DA CONTA:

11

SERVENTIA EXTRAJUDICIAL DO 1º OFÍCIO

Registro de Imóveis - Notas - Títulos e Documentos - Pessoa Jurídica

Rua David Caldas, 495 - Centro - Teresina/PI - CEP 64001-190
Contato: (86) 3221-7513 - taljc.com.br - taljc@ui.com.br
Bela: Maria Elizabeth Palva e Silva Muller

CERTIFICO QUE A PRESENTE REPRODUÇÃO REPROGRÁFICA
COLORIDA CONFERE COM O ORIGINAL APRESENTADO EXIBIDA
Nestas Notas. Em Test. DA VERDADE. DOU FÉ.
Teresina/PI, 07/04/2022 09:42:33
SELO ADM34392 - QOZR CONSULTE EM
www.tjpi.jus.br/portalextra



SIMONE LINO DOS SANTOS - escrevente
Tmo: R\$ 2,90 TJ: R\$ 0,58 MP: R\$ 0,07 Selo: R\$ 0,26 Total: R\$ 3,81

VÁLIDO SOMENTE SEM EMENDAS E RASURAS

SERVENTIA EXTRAJUDICIAL DO 1º OFÍCIO
Notas - Registro de Imóveis 2ª Zona
Simone Lino dos Santos
ESCREVENTE AUTORIZADA
TERESINA - PIAUI





# Declaração

DECLARO, para todos os fins que se fizerem necessários que o(a) Farmacêutico(a)

**ANA CAROLINE DIAS LOIOLA**

Brasileira, CPF - 054.596.423-70 RG N. 3340397 SSP-PI, acha-se inscrito(a) neste CONSELHO REGIONAL DE FARMÁCIA DO ESTADO DO PIAUÍ CRF-PI, no Quadro de Farmacêuticos, sob o número de Inscrição Definitiva 1994, e não existe Processo Ético até o presente momento, em conformidade com o art. 30 da lei nº 3.820/60, tendo sido Responsável Técnico pelas empresas:

CNPJ	Estabelecimento	Endereço	Entrada	Saída
06.626.253/1197-10	EMPREENHIMENTOS PAGUE MENOS /S A	AVENIDA MIGUEL ROSA ° 3754 ZONA SUL CENTRO TERESINA-PI	04/09/2018	Até a presente data.
42.247.960/0001-09	PRIME DIST. DE MEDICAMENTOS E INSUMOS HOSPITALARES	RUA PAULO CARNEIRO DA CUNHA TANCREDO NEVES TERESINA-PI	27/08/2021	Até a presente data.

Por ser verdade, firmo a presente DECLARAÇÃO, a fim de que surta seus efeitos.

TERESINA, 27 de Junho de 2023.

Farm. LUIZ JOSÉ DE OLIVEIRA JÚNIOR  
Presidente CRF-PI

Leia o QRCode ao lado para validar o documento ou acesso o endereço  
<http://crfemcasa.crf-pi.cisantec.com.br/crf-em-casa/consulta/impressoes/inicial.jsf> e digite o Código de Autenticação  
Código de Autenticação: 68B5-51CC-40E6-1223





# Declaração

DECLARAMOS, para os fins que se fizerem necessários que a firma PRIME DIST. DE MEDICAMENTOS E INSUMOS HOSPITALARES - PRIME DISTRIBUIDORA , CNPJ - 42.247.960/0001-09, estabelecida à PAULO CARNEIRO DA CUNHA, TANCREDO NEVES , TERESINA-PI esta devidamente inscrita neste CONSELHO REGIONAL DE FARMÁCIA DO ESTADO DO PIAUÍ - CRF-PI, sob o número de Inscrição 503100, tendo efetuado inscrição em 25/08/2021, conforme determina a Lei 3.820/60 e de acordo com as exigências da Lei nº 5991/73. DECLARAMOS também, que a referida firma tem como Responsável(eis) Técnico(s), os(a) Farm. ANA CAROLINE DIAS LOIOLA, CRF-PI Nº 1994, sendo que a firma e farmacêutico(s) se encontram quites com a Tesouraria deste Órgão.

Por ser verdade, firmo a presente DECLARAÇÃO, a fim de que surta seus efeitos.

TERESINA, 27 de Junho de 2023.

Farm. LUIZ JOSÉ DE OLIVEIRA JÚNIOR  
Presidente CRF-PI

Leia o QRCode ao lado para validar o documento ou acesso o endereço  
<http://crfemcasa.crf-pi.cisantec.com.br/crf-em-casa/consulta/impressoes/inicial.jsf> e digite o Código de Autenticação  
Código de Autenticação: 1258-8872-1697-60E1





# Declaração

DECLARO, para todos os fins que se fizerem necessários que o(a) Farmacêutico(a)

**ANA CAROLINE DIAS LOIOLA**

Nacionalidade Brasileira, CPF - 054.596.423-70 e RG 3340397 SSP-PI, acha-se inscrito(a) neste CONSELHO REGIONAL DE FARMÁCIA DO ESTADO DO PIAUÍ CRF-PI, no Quadro de Farmacêuticos, sob o número de Inscrição Definitiva 1994, tendo efetuado sua inscrição em 08/02/2018.

DECLARAMOS, também, que o(a) referido(a) profissional está quites com a tesouraria do CRF-PI e não existe Processo Ético até o presente momento, em conformidade com o art. 30 da lei nº 3.820/60, estando apto(a) a exercer a profissão farmacêutica em todo Território Nacional.

Por ser verdade, firmo a presente DECLARAÇÃO, a fim de que surta seus efeitos.

Esta Certidão tem validade de 30 (trinta) dias a contar da sua emissão.

TERESINA, 27 de Junho de 2023.

Farm. LUIZ JOSÉ DE OLIVEIRA JÚNIOR  
Presidente CRF-PI



Leia o QRCode ao lado para validar o documento ou acesso o endereço  
<http://crfemcasa.crf-pi.cisantec.com.br/crf-em-casa/consulta/impressoes/inicial.jsf> e digite o Código de Autenticação  
Código de Autenticação: 912F-F5FE-37FD-C62F



# Declaração

DECLARAMOS, para efeito de qualificação de prestação de serviços farmacêuticos, segue o perfil de assistência farmacêutica do Estabelecimento:

Inscrição:	503100
Razão Social:	PRIME DIST. DE MEDICAMENTOS E INSUMOS HOSPITALARES
Nome Fantasia:	PRIME DISTRIBUIDORA
CNPJ:	42.247.960/000109
Município:	TERESINA-PI

tem como Responsável(eis) Técnico(s) os(as) Farmacêuticos(as) abaixo, com respectivo percentual de presença (Perfil de Assistência Farmacêutica) no período de 27/06/2021 à 27/06/2023:

Inscrição	Nome	Tipo Contrato	Total de Fiscalizações	Percentual de Presença
1994	ANA CAROLINE DIAS LOIOLA	DIRETOR TÉCNICO	0	0 %

TERESINA, 27 de Junho de 2023.

Farm. LUIZ JOSÉ DE OLIVEIRA JÚNIOR  
Presidente CRF-PI

Leia o QRCode ao lado para validar o documento ou acesso o endereço  
<http://crfemcasa.crf-pi.cisantec.com.br/crf-em-casa/consulta/impressoes/inicial.jsf> e digite o Código de Autenticação  
Código de Autenticação: 78AE-E606-9593-40DB







# Declaração

DECLARAMOS, para efeito de qualificação de prestação de serviços farmacêuticos, segue o perfil de assistência farmacêutica do Profissional:

Nome:	ANA CAROLINE DIAS LOIOLA
Tipo / Inscrição:	FARMACÊUTICO / 1994
CPF:	05459642370
RG:	3340397

Sendo Responsável Técnico no(s) seguinte(s) estabelecimentos abaixo com respectivo percentual de presença (Perfil de Assistência Farmacêutica) no período de 27/06/2021 à 27/06/2023:

Inscrição	Razão Social	Tipo Contrato	Total de Fiscalizações	Percentual de Presença	Perfil
384400	EMPREENDIMENTOS PAGUE MENOS /S A	SUBSTITUTO	0	0 %	4
503100	PRIME DIST. DE MEDICAMENTOS E INSUMOS HOSPITALARES	DIRETOR TÉCNICO	0	0 %	4

TERESINA, 27 de Junho de 2023.

Farm. LUIZ JOSÉ DE OLIVEIRA JUNIOR  
Presidente CRF-PI

Leia o QRCode ao lado para validar o documento ou acesso o endereço  
<http://crfemcasa.crf-pi.cisantec.com.br/crf-em-casa/consulta/impressoes/inicial.jsf> e digite o Código de Autenticação  
Código de Autenticação: D530-0B50-B472-D22D





Prefeitura Municipal De Teresina  
Secretaria Municipal de Finanças

## ALVARÁ DE LOCALIZAÇÃO E FUNCIONAMENTO

VALIDADE: 31/12/2023

INSC.	CPF/CNPJ:	DATA
6409440	42.247.960/0001-09	27/01/2023

### RAZÃO SOCIAL:

PRIME DISTRIBUIDORA DE MEDICAMENTOS E INSUMOS HOSPITALARES LTDA

### NOME FANTASIA:

PRIME DISTRIBUIDORA

### LOCALIZAÇÃO:

RUA PAULO CARNEIRO DA CUNHA Nº 2100  
TERESINA - PI  
64076030

TANCREDO NEVES

### ATIVIDADES

1	4618-4/02	Representantes comerciais e agentes do comércio de instrumentos e materiais odonto-médico-hospitalares
2	4639-7/01	Comércio atacadista de produtos alimentícios em geral
3	4642-7/02	Comércio atacadista de roupas e acessórios para uso profissional e de segurança do trabalho
4	4644-3/01	Comércio atacadista de medicamentos e drogas de uso humano
5	4645-1/01	Comércio atacadista de instrumentos e materiais para uso médico, cirúrgico, hospitalar e de laboratórios
6	4645-1/02	Comércio atacadista de próteses e artigos de ortopedia
7	4645-1/03	Comércio atacadista de produtos odontológicos
8	4646-0/01	Comércio atacadista de cosméticos e produtos de perfumaria
9	4646-0/02	Comércio atacadista de produtos de higiene pessoal
10	4649-4/02	Comércio atacadista de aparelhos eletrônicos de uso pessoal e doméstico
11	4649-4/04	Comércio atacadista de móveis e artigos de colchoaria
12	4649-4/08	Comércio atacadista de produtos de higiene, limpeza e conservação domiciliar
13	4649-4/99	Comércio atacadista de outros equipamentos e artigos de uso pessoal e doméstico não especificados anteriormente
14	4651-6/02	Comércio atacadista de suprimentos para informática
15	4664-8/00	Comércio atacadista de máquinas, aparelhos e equipamentos para uso odonto-médico-hospitalar; partes e peças
16	4691-5/00	Comércio atacadista de mercadorias em geral, com predominância de produtos alimentícios
17	4753-9/00	Comércio varejista especializado de eletrodomésticos e equipamentos de áudio e vídeo
18	4754-7/01	Comércio varejista de móveis
19	4757-1/00	Comércio varejista especializado de peças e acessórios para aparelhos eletro-eletrônicos para uso doméstico, exceto informática e comunicação
20	4773-3/00	Comércio varejista de artigos médicos e ortopédicos
21	4781-4/00	Comércio varejista de artigos do vestuário e acessórios
22	4789-0/05	Comércio varejista de produtos saneantes domissanitários
23	4789-0/07	Comércio varejista de equipamentos para escritório
24	5320-2/02	Serviços de entrega rápida

**LICENÇAS:****MEIO AMBIENTE**

Nº THE-SEMAM-L-

Validade: 31/12/2026

**VIGILÂNCIA**

Nº THE-VISA-L-55669/2020

Validade: 30/11/2024

**A.R.C.B**

Validade: 02/06/2023

Este contribuinte está autorizado a desenvolver as atividades acima elencadas e firma compromisso, sob as penas da lei, de que conhece e atende os requisitos legais exigidos para funcionamento e exercício das atividades econômicas constantes do objeto social, no que respeita ao uso e ocupação do solo, as atividades domiciliares e restrições ao uso de espaços públicos acessibilidade e de segurança sanitária, ambiental e de prevenção contra incêndio e pânico. O contribuinte reconhece que o não atendimento a

**RESSALVA: A VALIDADE DESTA ALVARÁ DE LOCALIZAÇÃO E FUNCIONAMENTO DEPENDE DA MANUTENÇÃO ATUALIZADA DAS LICENÇAS SANITÁRIA, AMBIENTAL DE OPERAÇÃO E DO ATESTADO DE REGULARIDADE DO CORPO DE BOMBEIROS, NO QUE COUBER, CONFORME LEGISLAÇÃO VIGENTE.**

Código de Autenticidade

**af1fe4a435f0143a76207b3827e70f3b93**

**DECLARAÇÃO**

À  
**PREFEITURA MUNICIPAL DE COELHO NETO - MA**  
**COMISSÃO PERMANENTE DE LICITAÇÕES - CPL**  
**PREGÃO ELETRÔNICO Nº 029/2023**  
**PROCESSO ADMINISTRATIVO Nº PR2023.05/CLHO-00504**  
ABERTURA DAS PROPOSTAS: 03/07/2023 Às 09h00m (Nove horas)

A Empresa Prime Distribuidora de Medicamentos e Insumos Hospitalares Ltda, CNPJ sob o nº 42.247.960/0001-09, Inscrição Estadual sob o nº 19.692.833-8, Inscrição Municipal nº. 6409440, localizada na Rua Paulo Carneiro da Cunha, nº 2100 – Bairro Tancredo Neves, Teresina – Piauí, por intermédio de seu representante legal, Sr. Luciano Teixeira Soares, portador da Carteira de Identidade nº 995.028 SSP-PI, e do CPF nº 395.079.553-72, declara:

Que está ciente e concorda com as condições contidas no Edital e seus anexos;

Que cumpre os requisitos para a habilitação definidos no Edital e que a proposta apresentada está em conformidade com as exigências editalícias;

Que inexistem fatos impeditivos para sua habilitação no certame, ciente da obrigatoriedade de declarar ocorrências posteriores;

Que não emprega menor de 18 anos em trabalho noturno, perigoso ou insalubre e não emprega menor de 16 anos, salvo menor, a partir de 14 anos, na condição de aprendiz, nos termos do artigo 7º, XXXIII, da Constituição;

Que a proposta foi elaborada de forma independente, nos termos da Instrução Normativa SLTI/MP nº 2, de 16 de setembro de 2009;

Que não possui, em sua cadeia produtiva, empregados executando trabalho degradante ou forçado, observando o disposto nos incisos III e IV do art. 1º e no inciso III do art. 5º da Constituição Federal;

Que conhece e aceita as regras determinadas pela Administração, através deste edital, bem como que expressar que nos preços propostos estão incluídos, além do lucro, todas as despesas e custos, como por exemplo: transportes (fretes), tributos de qualquer natureza e todas as despesas, diretas ou indiretas, relacionadas com o fornecimento do objeto desta licitação.

Que os produtos e/ou serviços cotados na proposta são de qualidade e tem garantia contra qualquer defeito de execução, bem como ciência de que acaso constatada alguma imperfeição nos bens e/ou serviços fornecidos, os mesmos serão devolvidos e/ou rejeitados, com imputação de eventuais penalidades a licitante ou responsável identificado.

Que mantemos o compromisso de entrega dentro do município de Coelho Neto (MA), no prazo máximo de 10 (dez) dias úteis contados da emissão da Ordem de Fornecimento, sem custos adicionais e independentes da quantidade.

Teresina (PI), 29 de Junho de 2023.



**PRIME DISTRIBUIDORA**  
CNPJ: 42.247.960/0001-09  
Luciano Teixeira Soares  
Sócio Administrador  
RG 995.028 SSP-PI  
CPF 395.079.553-72

**LUCIANO**  
**TEIXEIRA**  
**SOARES:3950795**  
**5372**

Assinado de forma digital  
por LUCIANO TEIXEIRA  
SOARES:39507955372  
Dados: 2023.06.30  
11:04:39 -03'00'

À  
PREFEITURA MUNICIPAL DE COELHO NETO - MA  
COMISSÃO PERMANENTE DE LICITAÇÃO - CPL  
PREGÃO ELETRÔNICO Nº 029/2023  
PROCESSO ADMINISTRATIVO Nº PR2023.05/CLHO-00504  
ABERTURA DAS PROPOSTAS: 03/07/2023 AS 09:00h (Nove horas)

TERESINA-PI, 29 DE JUNHO 2023.

**OBJETO:** Aquisição de Medicamentos, Insumos Instrumentais e Equipamentos para Atenção Básica e Atenção Odontológica, Hospital, Samu, e UPA para atender as necessidades da Secretaria Municipal de Saúde do Município de Coelho Neto – MA, por meio de registro de preços, conforme condições, quantidades e exigências estabelecidas neste Edital e seus anexos.

ITEM	DESCRIÇÃO	MARCA	FABRICANTE	MODELO	ANVISA	UND	QUNT	V. UNIT	EXTENSO	V. TOTAL	EXTENSO
1	ACIDO VALPROICO 500MG	BIOLAB	BIOLAB	COMPRI-MIDO	109740046	COMPRI-MIDOS	6.000	R\$ 1,09	um real e nove centavos	R\$ 6.540,00	seis mil, quinhentos e quarenta reais
2	ACIDO VALPROICO 500MG	BIOLAB	BIOLAB	COMPRI-MIDO	109740046	COMPRI-MIDOS	2.000	R\$ 1,09	um real e nove centavos	R\$ 2.180,00	dois mil, cento e oitenta reais
3	AMBROXOL 30MG/5ML XAROPE ADULTO	BRASTERAPICA	BRASTERAPICA	XAROPE	100380048	FRASCOS	3.750	R\$ 9,77	nove reais e setenta e sete centavos	R\$ 36.637,50	trinta e seis mil, seiscentos e trinta e cinco centavos
4	AMBROXOL 30MG/5ML XAROPE ADULTO	BRASTERAPICA	BRASTERAPICA	XAROPE	100380048	FRASCOS	1.250	R\$ 9,77	nove reais e setenta e sete centavos	R\$ 12.212,50	doze mil, duzentos e doze reais e cinquenta centavos
5	AMOXICILINA + CLAVULANATO DE POTÁSSIO 400MG/ML + 57MG/ML SUSP	E.M.S	E.M.S	SUSPENSÃO	102350528	FRASCOS	2.025	R\$ 59,95	cinquenta e nove reais e cinco centavos	R\$ 121.398,75	cento e vinte e um mil, trezentos e noventa e sete reais e cinco centavos
6	AMOXICILINA + CLAVULANATO DE POTÁSSIO 400MG/ML + 57MG/ML SUSP	E.M.S	E.M.S	SUSPENSÃO	102350528	FRASCOS	675	R\$ 59,95	cinquenta e nove reais e cinco centavos	R\$ 40.466,25	quarenta mil, quatrocentos e sessenta e seis reais e vinte e cinco centavos
7	CEFALEXINA 250MG/5ML SUSPENSÃO ORAL	ABL	ABL	SUSPENSÃO	155620022	FRASCOS	3.000	R\$ 16,27	dezesseis reais e vinte e sete centavos	R\$ 48.810,00	quarenta e oito mil, oitocentos e dez reais
8	CEFALEXINA 250MG/5ML SUSPENSÃO ORAL	ABL	ABL	SUSPENSÃO	155620022	FRASCOS	1.000	R\$ 16,27	dezesseis reais e vinte e sete centavos	R\$ 16.270,00	dezesseis mil, duzentos e setenta reais
9	CEFTRIAXONA 1G AMPOLA	AUROBINDO	AUROBINDO	AMPOLA	151670009	AMPOLAS	7.500	R\$ 5,15	cinco reais e quinze centavos	R\$ 38.625,00	trinta e oito mil, seiscentos e vinte e cinco reais
10	CEFTRIAXONA 1G AMPOLA	AUROBINDO	AUROBINDO	AMPOLA	151670009	AMPOLAS	2.500	R\$ 5,15	cinco reais e quinze centavos	R\$ 12.875,00	doze mil, oitocentos e setenta e cinco reais
11	CIPROFLOXACINO 200MG AMPOLA 100ML	FRESENIUS	FRESENIUS	AMPOLA	100410153	BOLSAS	3.000	R\$ 30,40	trinta reais e quarenta centavos	R\$ 91.200,00	noventa e um mil e duzentos reais
12	CIPROFLOXACINO 200MG AMPOLA 100ML	FRESENIUS	FRESENIUS	AMPOLA	100410153	BOLSAS	1.000	R\$ 30,40	trinta reais e quarenta centavos	R\$ 30.400,00	trinta mil e quatrocentos reais
13	CLORETO POTÁSSIO SUSPENSÃO 6% 100ML	PRATI	PRATI	SUSPENSÃO	125680032	FRASCOS	3.000	R\$ 5,26	cinco reais e vinte e seis centavos	R\$ 15.780,00	quinze mil, setecentos e oitenta reais
14	CLORETO POTÁSSIO SUSPENSÃO 6% 100ML	PRATI	PRATI	SUSPENSÃO	125680032	FRASCOS	1.000	R\$ 5,26	cinco reais e vinte e seis centavos	R\$ 5.260,00	cinco mil, duzentos e sessenta reais
15	ESCOPOLAMINA 20MG/1ML (BUSCOPAM SIMPLES)	FARMACE	FARMACE	AMPOLA	110850043	AMPOLAS	3.000	R\$ 1,64	um real e sessenta e quatro centavos	R\$ 4.920,00	quatro mil, novecentos e vinte reais
16	ESCOPOLAMINA 20MG/1ML (BUSCOPAM SIMPLES)	FARMACE	FARMACE	AMPOLA	110850043	AMPOLAS	1.000	R\$ 1,64	um real e sessenta e quatro centavos	R\$ 1.640,00	um mil, seiscentos e quarenta reais
17	ESTROGENIOS CONJUGADOS 0,625MG/G CREME VAGINAL					BISNAGAS	3.000	R\$ -	zero reais	R\$ -	zero reais
18	ESTROGENIOS CONJUGADOS 0,625MG/G CREME VAGINAL					BISNAGAS	1.000	R\$ -	zero reais	R\$ -	zero reais
19	GALVUS MET (VIDAGLIPTINA 50MG + METFORMINA 500MG)					CAIXAS	225	R\$ -	zero reais	R\$ -	zero reais
20	GALVUS MET (VIDAGLIPTINA 50MG + METFORMINA 500MG)					CAIXAS	75	R\$ -	zero reais	R\$ -	zero reais
21	GLICAZIDA 60MG	PHARLAB	PHARLAB	COMPRI-MIDO	141070132	COMPRI-MIDOS	52.500	R\$ 1,65	um real e sessenta e cinco centavos	R\$ 86.625,00	oitenta e seis mil, seiscentos e vinte e cinco reais
22	GLICAZIDA 60MG	PHARLAB	PHARLAB	COMPRI-MIDO	141070132	COMPRI-MIDOS	17.500	R\$ 1,65	um real e sessenta e cinco centavos	R\$ 28.875,00	vinte e oito mil, oitocentos e setenta e cinco reais
23	MEDROXIPROGESTERONA (ACETATO DE) 150MG/ML SUSPENSÃO INJETÁVEL					FRASCOS	750	R\$ -	zero reais	R\$ -	zero reais
24	MEDROXIPROGESTERONA (ACETATO DE) 150MG/ML SUSPENSÃO INJETÁVEL					FRASCOS	250	R\$ -	zero reais	R\$ -	zero reais
25	MEDROXIPROGESTERONA (ACETATO DE) 50MG/ML SUSPENSÃO INJETÁVEL					FRASCOS	750	R\$ -	zero reais	R\$ -	zero reais
26	MEDROXIPROGESTERONA (ACETATO DE) 50MG/ML SUSPENSÃO INJETÁVEL					FRASCOS	250	R\$ -	zero reais	R\$ -	zero reais
27	MICONAZOL 2% (20MG/80G) CREME VAGINAL	PRATI	PRATI	BISNAGA	125680184	BISNAGAS	12.750	R\$ 12,56	doze reais e cinquenta e seis centavos	R\$ 160.140,00	cento e sessenta mil, cento e quarenta reais
28	MICONAZOL 2% (20MG/80G) CREME VAGINAL	PRATI	PRATI	BISNAGA	125680184	BISNAGAS	4.250	R\$ 12,56	doze reais e cinquenta e seis centavos	R\$ 53.380,00	cinquenta e três mil, trezentos e oitenta reais
29	MICONAZOL 2% (20MG/G) LOÇÃO	CIMED	CIMED	LOÇÃO	143810101	FRASCOS	10.500	R\$ 4,44	quatro reais e quarenta e quatro centavos	R\$ 46.620,00	quarenta e seis mil, seiscentos e vinte reais
30	MICONAZOL 2% (20MG/G) LOÇÃO	CIMED	CIMED	LOÇÃO	143810101	FRASCOS	3.500	R\$ 4,44	quatro reais e quarenta e quatro centavos	R\$ 15.540,00	quinze mil, quinhentos e quarenta reais

31	PERICIAZINA 1% GTS 20ML	SANOFI	SANOFI	GOTAS	183260317	FRASCOS	6.000	R\$ 29,36	vinte e nove reais e trinta e seis centavos	R\$ 176.160,00	cento e setenta e seis mil, cento e sessenta reais
32	PERICIAZINA 1% GTS 20ML	SANOFI	SANOFI	GOTAS	183260317	FRASCOS	2.000	R\$ 29,36	vinte e nove reais e trinta e seis centavos	R\$ 58.720,00	cinquenta e oito mil, setecentos e vinte reais
33	PERICIAZINA 4% GTS 20ML	SANOFI	SANOFI	GOTAS	183260317	FRASCOS	6.000	R\$ 45,76	quarenta e cinco reais e setenta e seis centavos	R\$ 274.560,00	duzentos e setenta e quatro mil, quinhentos e sessenta reais
34	PERICIAZINA 4% GTS 20ML	SANOFI	SANOFI	GOTAS	183260317	FRASCOS	2.000	R\$ 45,76	quarenta e cinco reais e setenta e seis centavos	R\$ 91.520,00	noventa e um mil, quinhentos e vinte reais
35	SORO FISIOLÓGICO 0,9% 100ML	FARMACE	FARMACE	100ML	110850001	FRASCOS	10.500	R\$ 6,24	seis reais e vinte e quatro centavos	R\$ 65.520,00	sessenta e cinco mil, quinhentos e vinte reais
36	SORO FISIOLÓGICO 0,9% 100ML	FARMACE	FARMACE	100ML	110850001	FRASCOS	3.500	R\$ 6,24	seis reais e vinte e quatro centavos	R\$ 21.840,00	vinte e um mil, oitocentos e quarenta reais
37	SORO FISIOLÓGICO 0,9% 250ML	FARMACE	FARMACE	250ML	110850001	FRASCOS	12.750	R\$ 6,50	seis reais e cinquenta centavos	R\$ 82.875,00	oitenta e dois mil, oitocentos e setenta e cinco reais
38	SORO FISIOLÓGICO 0,9% 250ML	FARMACE	FARMACE	250ML	110850001	FRASCOS	4.250	R\$ 6,50	seis reais e cinquenta centavos	R\$ 27.625,00	vinte e sete mil, seiscentos e vinte e cinco reais
39	SORO FISIOLÓGICO 0,9% 500ML	FARMACE	FARMACE	500ML	110850001	FRASCOS	15.000	R\$ 8,65	oito reais e sessenta e cinco centavos	R\$ 129.750,00	cento e vinte e nove mil, setecentos e cinquenta reais
40	SORO FISIOLÓGICO 0,9% 500ML	FARMACE	FARMACE	500ML	110850001	FRASCOS	5.000	R\$ 8,65	oito reais e sessenta e cinco centavos	R\$ 43.250,00	quarenta e três mil, duzentos e cinquenta reais
41	SORO GLICOSADO 5% 500ML	HALEX ISTAR	HALEX ISTAR	500ML	103110124	FRASCOS	10.500	R\$ 11,70	onze reais e setenta centavos	R\$ 122.850,00	cento e vinte e dois mil, oitocentos e cinquenta reais
42	SORO GLICOSADO 5% 500ML	HALEX ISTAR	HALEX ISTAR	500ML	103110124	FRASCOS	3.500	R\$ 11,70	onze reais e setenta centavos	R\$ 40.950,00	quarenta mil, novecentos e cinquenta reais
43	ATADURA DE CREPOM 12CMX3,0M 13 FIOS C/ 12 UNIDADE	AMERICA MEDICAL	AMERICA MEDICAL	CREPOM	80037490009	CAIXAS	5.250	R\$ 10,30	dez reais e trinta centavos	R\$ 54.075,00	cinquenta e quatro mil e setenta e cinco reais
44	ATADURA DE CREPOM 12CMX3,0M 13 FIOS C/ 12 UNIDADE	AMERICA MEDICAL	AMERICA MEDICAL	CREPOM	80037490009	CAIXAS	1.750	R\$ 10,30	dez reais e trinta centavos	R\$ 18.025,00	dezoito mil e vinte e cinco reais
45	ATADURA DE CREPOM 15CMX3,0M 13 FIOS C/ 12 UNIDADE	AMERICA MEDICAL	AMERICA MEDICAL	CREPOM	80037490009	CAIXAS	5.250	R\$ 11,08	onze reais e oito centavos	R\$ 58.170,00	cinquenta e oito mil, cento e setenta reais
46	ATADURA DE CREPOM 15CMX3,0M 13 FIOS C/ 12 UNIDADE	AMERICA MEDICAL	AMERICA MEDICAL	CREPOM	80037490009	CAIXAS	1.750	R\$ 11,08	onze reais e oito centavos	R\$ 19.390,00	dezenove mil, trezentos e noventa reais
47	ATADURA DE CREPOM 20CMX1,8M 13 FIOS C/ 12 UNIDADE	AMERICA MEDICAL	AMERICA MEDICAL	CREPOM	80037490009	CAIXAS	5.250	R\$ 14,67	quatorze reais e sessenta e sete centavos	R\$ 77.017,50	setenta e sete mil e dezesseis reais e cinquenta centavos
48	ATADURA DE CREPOM 20CMX1,8M 13 FIOS C/ 12 UNIDADE	AMERICA MEDICAL	AMERICA MEDICAL	CREPOM	80037490009	CAIXAS	1.750	R\$ 14,67	quatorze reais e sessenta e sete centavos	R\$ 25.672,50	vinte e cinco mil, seiscentos e setenta e dois reais e cinquenta centavos
49	ELETRODO DESCARTÁVEL ADULTO MICRO GEL COM 50 UNIDADE	GLOMED	SHANGHAI MEDICAL	ADULTO	80273450038	UNIDADES	7.500	R\$ 12,87	doze reais e oitenta e sete centavos	R\$ 96.525,00	noventa e seis mil, quinhentos e vinte e cinco reais
50	ELETRODO DESCARTÁVEL ADULTO MICRO GEL COM 50 UNIDADE	GLOMED	SHANGHAI MEDICAL	ADULTO	80273450038	UNIDADES	2.500	R\$ 12,87	doze reais e oitenta e sete centavos	R\$ 32.175,00	trinta e dois mil, cento e setenta e cinco reais
51	ELETRODO DESCARTÁVEL PEDIATRICO MICRO GEL COM 50 UNIDADE	GLOMED	SHANGHAI MEDICAL	INFANTIL	80273450038	UNIDADES	3.000	R\$ 12,87	doze reais e oitenta e sete centavos	R\$ 38.610,00	trinta e oito mil, seiscentos e dez reais
52	ELETRODO DESCARTÁVEL PEDIATRICO MICRO GEL COM 50 UNIDADE	GLOMED	SHANGHAI MEDICAL	INFANTIL	80273450038	UNIDADES	1.000	R\$ 12,87	doze reais e oitenta e sete centavos	R\$ 12.870,00	doze mil, oitocentos e setenta reais
53	OXIMETRO DE PULSO PORTATIL MODELO UT-100 MDO.					UNIDADES	75	R\$ -	zero reais	R\$ -	zero reais
54	OXIMETRO DE PULSO PORTATIL MODELO UT-100 MDO.					UNIDADES	25	R\$ -	zero reais	R\$ -	zero reais
55	AAS 100MG INFANTIL	IMEC	IMEC	COMPRESSO	142590006	COMPRESSOS	100.000	R\$ 0,07	sete centavos de real	R\$ 7.000,00	sete mil reais
56	AAS 500MG	E.M.S	E.M.S	COMPRESSO	102350508	COMPRESSOS	17.000	R\$ 0,25	vinte e cinco centavos de real	R\$ 4.250,00	quatro mil, duzentos e cinquenta reais
57	ACEBROFILINA 15MG/ML XAROPE INFANTIL 120ml	GEOLAB	GEOLAB	FRASCO	154230123	FRASCOS	1.700	R\$ 12,85	doze reais e oitenta e cinco centavos	R\$ 21.845,00	vinte e um mil, oitocentos e quarenta e cinco reais
58	ACETILCISTEÍNA 20MG/ML	GEOLAB	GEOLAB	FRASCO	154230140	FRASCOS	170	R\$ 12,35	doze reais e trinta e cinco centavos	R\$ 2.099,50	dois mil e noventa e nove reais e cinquenta centavos
59	ASPIRINA PREVENT 100MG					caixas	500	R\$ -	zero reais	R\$ -	zero reais
60	VITAMINA D3 1000 UI					COMPRESSOS	960	R\$ -	zero reais	R\$ -	zero reais
61	APRESOLINA 25MG					COMPRESSOS	960	R\$ -	zero reais	R\$ -	zero reais
62	ATODERM GEL CREME HIDRATANTE					BISNAGAS	25	R\$ -	zero reais	R\$ -	zero reais
63	VALSARTANA 320MG					COMPRESSOS	480	R\$ -	zero reais	R\$ -	zero reais
64	ACEBROFILINA 30MG/ML XAROPE ADULTO					FRASCOS	1.667	R\$ -	zero reais	R\$ -	zero reais
65	ACETATO DE BETAMETASONA + FOSFATO DISSÓDICO DE BETAMETASONA 3MG/ML + 3MG/ML INJ					AMPOLAS	33	R\$ -	zero reais	R\$ -	zero reais

66	ACICLOVIR 200MG	PHARLAB	PHARLAB	COMPRIMIDO	141070097	COMPRIMIDOS	5.000	R\$ 0,38	trinta e oito centavos de real	R\$ 1.900,00	um mil e novecentos reais
67	ACICLOVIR 50MG/G					BISNAGAS	333	R\$ -	zero reais	R\$ -	zero reais
68	ACICLOVIR 250MG PÓ PARA SOLUÇÃO INJETÁVEL					AMPOLAS	167	R\$ -	zero reais	R\$ -	zero reais
69	ACIDO FOLICO 0,2MG/ML SOLUÇÃO ORAL/30ML	NATULAB	NATULAB	FRASCO	138410045	FRASCOS	3.500	R\$ 4,83	quatro reais e oitenta e três centavos	R\$ 16.905,00	dezesseis mil, novecentos e cinco reais
70	ÁCIDO FÓLICO 5MG	NATULAB	NATULAB	COMPRIMIDO	138410050	COMPRIMIDOS	50.000	R\$ 0,08	oito centavos de real	R\$ 4.000,00	quatro mil reais
71	ÁCIDO TRANEXÂMICO 50MG/ML	HIPOLABOR	HIPOLABOR	AMPOLA	113430186	AMPOLAS	2.700	R\$ 7,02	sete reais e dois centavos	R\$ 18.954,00	dezoito mil, novecentos e cinquenta e quatro reais
72	ÁCIDO VALPRÓICO 250MG	BIOLAB	BIOLAB	COMPRIMIDO	109740046	COMPRIMIDOS	16.000	R\$ 0,66	sessenta e seis centavos de real	R\$ 10.560,00	dez mil, quinhentos e sessenta reais
73	PROTETOR SOLAR FPS 30					FRASCOS	40	R\$ -	zero reais	R\$ -	zero reais
74	ADRENALINA 1MG AMPOLA 1ML	HIPOLABOR	HIPOLABOR	AMPOLA	113430001	AMPOLAS	800	R\$ 1,90	um real e noventa centavos	R\$ 1.520,00	um mil, quinhentos e vinte reais
75	ÁGUA BORICADA 3%					FRASCOS	80	R\$ -	zero reais	R\$ -	zero reais
76	ÁGUA P/INJEÇÃO 250ML	FARMACE	FARMACE	AMPOLA	110850011	FRASCOS	1.400	R\$ 9,30	nove reais e trinta centavos	R\$ 13.020,00	treze mil e vinte reais
77	ÁGUA P/INJEÇÃO 500ML	FARMACE	FARMACE	AMPOLA	110850011	FRASCOS	2.000	R\$ 9,82	nove reais e oitenta e dois centavos	R\$ 19.640,00	dezenove mil, seiscentos e quarenta reais
78	ÁGUA P/ INJEÇÃO 10ML	ISOFARMA	HALEX ISTAR	AMPOLA	103110158	AMPOLAS	5.000	R\$ 0,49	quarenta e nove centavos de real	R\$ 2.450,00	dois mil, quatrocentos e cinquenta reais
79	ALBENDAZOL 400MG	PRATI	PRATI	COMPRIMIDO	125680052	COMPRIMIDOS	16.000	R\$ 0,67	sessenta e sete centavos de real	R\$ 10.720,00	dez mil, setecentos e vinte reais
80	ALBENDAZOL 40MG/ML SUSPENSÃO ORAL/10ML	PRATI	PRATI	SUSPENSÃO	125680029	FRASCOS	4.000	R\$ 2,31	dois reais e trinta e um centavos	R\$ 9.240,00	nove mil, duzentos e quarenta reais
81	ALENIA (FORMOTEROL 12MCG + BUDESONIDA 400MCG) Caixa					FRASCOS	8	R\$ -	zero reais	R\$ -	zero reais
82	ALGINATO DE CÁLCIO E SÓDIO 85G					BISNAGAS	40	R\$ -	zero reais	R\$ -	zero reais
83	ALGINATO DE CÁLCIO E SÓDIO 10X20 CURATIVO ESTÉRIL					UNIDADES	40	R\$ -	zero reais	R\$ -	zero reais
84	ALOPURINOL DE 100MG	PRATI	PRATI	COMPRIMIDO	125680191	COMPRIMIDOS	400	R\$ 0,25	vinte e cinco centavos de real	R\$ 100,00	cem reais
85	ALOPURINOL DE 300MG	PRATI	PRATI	COMPRIMIDO	125680191	COMPRIMIDOS	700	R\$ 0,56	cinquenta e seis centavos de real	R\$ 392,00	trezentos e noventa e dois reais
86	ALPRAZOLAM 0,5MG	E.M.S	E.M.S	COMPRIMIDO	102350663	COMPRIMIDOS	12.000	R\$ 0,15	quinze centavos de real	R\$ 1.800,00	um mil e oitocentos reais
87	ALPRAZOLAM 1MG	E.M.S	E.M.S	COMPRIMIDO	102350663	COMPRIMIDOS	8.000	R\$ 0,23	vinte e três centavos de real	R\$ 1.840,00	um mil, oitocentos e quarenta reais
88	ALPRAZOLAM 2MG	E.M.S	E.M.S	COMPRIMIDO	102350663	COMPRIMIDOS	16.000	R\$ 0,20	vinte centavos de real	R\$ 3.200,00	três mil e duzentos reais
89	AMBROXOL 15MG/5ML XAROPE INFANTIL	FARMACE	FARMACE	XAROPE	110850039	FRASCOS	5.000	R\$ 3,83	três reais e oitenta e três centavos	R\$ 19.150,00	dezenove mil, cento e cinquenta reais
90	AMICACINA 250MG/ML AMPOLA 2ML	HIPOLABOR	HIPOLABOR	AMPOLA	113430141	AMPOLAS	700	R\$ 13,28	treze reais e vinte e oito centavos	R\$ 9.296,00	nove mil, duzentos e noventa e seis reais
91	AMICACINA 50MG/ML AMPOLA 2ML					AMPOLAS	700	R\$ -	zero reais	R\$ -	zero reais
92	AMINOFILINA 24MG/ML AMPOLA 10ML					AMPOLAS	1.000	R\$ -	zero reais	R\$ -	zero reais
93	AMIODARONA 100MG	GEOLAB	GEOLAB	COMPRIMIDO	154230002	COMPRIMIDOS	2.000	R\$ 0,54	cinquenta e quatro centavos de real	R\$ 1.080,00	um mil e oitenta reais
94	AMIODARONA 200MG	GEOLAB	GEOLAB	COMPRIMIDO	154230002	COMPRIMIDOS	2.000	R\$ 0,75	setenta e cinco centavos de real	R\$ 1.500,00	um mil e quinhentos reais
95	AMIODARONA 50MG/ML AMPOLA 3ML					AMPOLAS	1.000	R\$ -	zero reais	R\$ -	zero reais
96	AMITRIPTILINA 25MG	E.M.S	E.M.S	COMPRIMIDO	102350885	COMPRIMIDOS	24.000	R\$ 0,07	sete centavos de real	R\$ 1.680,00	um mil, seiscentos e oitenta reais
97	AMITRIPTILINA 75MG	E.M.S	E.M.S	COMPRIMIDO	102350885	COMPRIMIDOS	4.000	R\$ 0,42	quarenta e dois centavos de real	R\$ 1.680,00	um mil, seiscentos e oitenta reais
98	AMOXICILINA 500MG CÁPSULA	PRATI	PRATI	COMPRIMIDO	125680147	CAPSULAS	20.000	R\$ 0,47	quarenta e sete centavos de real	R\$ 9.400,00	noventa mil e quatrocentos reais
99	AMOXICILINA + CLAVULANATO DE POTÁSSIO 500MG + 125MG COMPRIMIDO					COMPRIMIDOS	10.000	R\$ -	zero reais	R\$ -	zero reais
100	AMOXICILINA 250MG/5ML PÓ PARA SUSPENSÃO ORAL/150ML					FRASCOS	2.700	R\$ -	zero reais	R\$ -	zero reais
101	AMPICILINA 1G PÓ P/ SOLUÇÃO INJETÁVEL					AMPOLAS	1.000	R\$ -	zero reais	R\$ -	zero reais
102	AMPICILINA 500MG	PRATI	PRATI	COMPRIMIDO	125680201	CAPSULAS	4.000	R\$ 0,75	setenta e cinco centavos de real	R\$ 3.000,00	três mil reais
103	ANLIDIPINO DE 10MG	CIMED	CIMED	COMPRIMIDO	143810161	COMPRIMIDOS	12.000	R\$ 0,10	dez centavos de real	R\$ 1.200,00	um mil e duzentos reais
104	ANLIDIPINO DE 5MG	GEOLAB	GEOLAB	COMPRIMIDO	154230207	COMPRIMIDOS	20.000	R\$ 0,06	seis centavos de real	R\$ 1.200,00	um mil e duzentos reais
105	ARTANE 5MG (TRIXIFENIDIL)					COMPRIMIDOS	4.000	R\$ -	zero reais	R\$ -	zero reais
106	ATENOLOL 100MG					COMPRIMIDOS	7.000	R\$ -	zero reais	R\$ -	zero reais
107	ATENOLOL 50MG	PRATI	PRATI	COMPRIMIDO	125680146	COMPRIMIDOS	12.000	R\$ 0,15	quinze centavos de real	R\$ 1.800,00	um mil e oitocentos reais
108	ATENOLOL 25MG	PRATI	PRATI	COMPRIMIDO	125680146	COMPRIMIDOS	12.000	R\$ 0,10	dez centavos de real	R\$ 1.200,00	um mil e duzentos reais
109	ATROPINA 0,25MG AMPOLA 1ML	FARMACE	FARMACE	AMPOLA	110850017	AMPOLAS	1.400	R\$ 3,45	três reais e quarenta e cinco centavos	R\$ 4.830,00	quatro mil, oitocentos e trinta reais

110	AZITROMICINA 600MG/ML PÓ PARA SUSPENSÃO ORAL	PHARLAB	PHARLAB	FRASCO	141070610	FRASCOS	2.700	R\$ 8,21	oito reais e vinte e um centavos	R\$ 22.167,00	vinte e dois mil, cento e sessenta e sete reais
111	AZITROMICINA 500MG COMPRIMIDO	PHARLAB	PHARLAB	COMPRIMIDO	141070610	COMPRIMIDOS	14.000	R\$ 1,22	um real e vinte e dois centavos	R\$ 17.080,00	dezessete mil e oitenta reais
112	BACLOFENO 10MG	TEUTO	TEUTO	COMPRIMIDO	103700111	COMPRIMIDOS	2.000	R\$ 0,23	vinte e três centavos de real	R\$ 460,00	quatrocentos e sessenta reais
113	BICARBONATO SÓDICO 8,4 AMPOLA 10ML	FARMACE	FARMACE	AMPOLA	110850023	AMPOLAS	1.000	R\$ 1,17	um real e dezessete centavos	R\$ 1.170,00	um mil, cento e setenta reais
114	BIPERIDENO 2MG COMPRIMIDO	CRISTALIA	CRISTALIA	COMPRIMIDO	102980096	COMPRIMIDOS	10.000	R\$ 0,27	vinte e sete centavos de real	R\$ 2.700,00	dois mil e setecentos reais
115	BISOPROLOL 5MG	E.M.S	E.M.S	COMPRIMIDO	102350892	COMPRIMIDOS	1.440	R\$ 0,30	trinta centavos de real	R\$ 432,00	quatrocentos e trinta e dois reais
116	BROMAZEPAM 3MG	PHARLAB	PHARLAB	COMPRIMIDO	103700495	COMPRIMIDOS	8.000	R\$ 0,23	vinte e três centavos de real	R\$ 1.840,00	um mil, oitocentos e quarenta reais
117	BROMAZEPAM 6MG	PHARLAB	PHARLAB	COMPRIMIDO	103700495	UNIDADES	12.000	R\$ 0,29	vinte e nove centavos de real	R\$ 3.480,00	três mil, quatrocentos e oitenta reais
118	BROMOPRIDA 10MG AMPOLA 2ML	UNIÃO QUIMICA	UNIÃO QUIMICA	AMPOLA	104971342	AMPOLAS	6.400	R\$ 2,21	dois reais e vinte e um centavos	R\$ 14.144,00	quatorze mil, cento e quarenta e quatro reais
119	BROMOPRIDA 4MG/ML GOTAS DE 20ML	TEUTO	TEUTO	FRASCO	103700662	FRASCOS	700	R\$ 5,05	cinco reais e cinco centavos	R\$ 3.535,00	três mil, quinhentos e trinta e cinco reais
120	BUTILBROMETO DE ESCOPOLAMINA 6,67MG/ML + DIPIRONA 333,4MG/ML SOLUÇÃO ORAL GTS	BELFAR	BELFAR	GOTAS	105710107	FRASCOS	2.000	R\$ 8,30	oito reais e trinta centavos	R\$ 16.600,00	dezesseis mil e seiscentos reais
121	CLOPRIMAZINA 25MG	CRISTALIA	CRISTALIA	COMPRIMIDO	102980226	COMPRIMIDOS	24.000	R\$ 0,47	quarenta e sete centavos de real	R\$ 11.280,00	onze mil, duzentos e oitenta reais
122	CLOPRIMAZINA 100MG	CRISTALIA	CRISTALIA	COMPRIMIDO	102980226	COMPRIMIDOS	24.000	R\$ 0,40	quarenta centavos de real	R\$ 9.600,00	noventa mil e seiscentos reais
123	ABSORVEDORES DE CO2					FRASCOS	30	R\$ -	zero reais	R\$ -	zero reais
124	CAPTOPRIL 25MG	HIPOLABOR	HIPOLABOR	COMPRIMIDO	113430207	COMPRIMIDOS	70.000	R\$ 0,07	sete centavos de real	R\$ 4.900,00	quatro mil e novecentos reais
125	CAPTOPRIL 50MG	E.M.S	E.M.S	COMPRIMIDO	102350454	COMPRIMIDOS	40.000	R\$ 0,17	dezessete centavos de real	R\$ 6.800,00	seis mil e oitocentos reais
126	CARBAMAZEPINA 2% 100MG/ML SUSP	HIPOLABOR	HIPOLABOR	XAROPE	113430180	FRASCOS	1.700	R\$ 19,19	dezenove reais e dezenove centavos	R\$ 32.623,00	trinta e dois mil, seiscentos e vinte e três reais
127	CARBAMAZEPINA 200MG COMPRIMIDO	UNIÃO QUIMICA	UNIÃO QUIMICA	COMPRIMIDO	104971331	COMPRIMIDOS	40.000	R\$ 0,36	trinta e seis centavos de real	R\$ 14.400,00	quatorze mil e quatrocentos reais
128	CARBAMAZEPINA 400MG COMPRIMIDO	CRISTALIA	CRISTALIA	COMPRIMIDO	102980044	COMPRIMIDOS	40.000	R\$ 0,76	setenta e seis centavos de real	R\$ 30.400,00	trinta mil e quatrocentos reais
129	CARBIDOPA 25MG + LEVODOPA 250MG					COMPRIMIDOS	1.200	R\$ -	zero reais	R\$ -	zero reais
130	CARBONATO LÍTIO 300MG COMPRIMIDO	HIPOLABOR	HIPOLABOR	COMPRIMIDO	113430167	COMPRIMIDOS	32.000	R\$ 0,55	cinquenta e cinco centavos de real	R\$ 17.600,00	dezessete mil e seiscentos reais
131	CARVEDILOL 12,5 MG	E.M.S	E.M.S	COMPRIMIDO	102351073	COMPRIMIDOS	8.000	R\$ 0,13	treze centavos de real	R\$ 1.040,00	um mil e quarenta reais
132	CARVEDILOL 25MG	E.M.S	E.M.S	COMPRIMIDO	102351073	COMPRIMIDOS	10.000	R\$ 0,20	vinte centavos de real	R\$ 2.000,00	dois mil reais
133	CARVEDILOL 3,125 MG	E.M.S	E.M.S	COMPRIMIDO	102351073	COMPRIMIDOS	4.000	R\$ 0,12	doze centavos de real	R\$ 480,00	quatrocentos e oitenta reais
134	CARVEDILOL 6,25 MG	E.M.S	E.M.S	COMPRIMIDO	102351073	COMPRIMIDOS	8.000	R\$ 0,15	quinze centavos de real	R\$ 1.200,00	um mil e duzentos reais
135	CEFALEXINA 500MG	ABL	ABL	COMPRIMIDO	155620023	CAPSULAS	24.000	R\$ 0,70	setenta centavos de real	R\$ 16.800,00	dezesseis mil e oitocentos reais
136	CEFALOTINA 1G AMPOLA	TEUTO	TEUTO	AMPOLA	103700298	AMPOLAS	6.400	R\$ 6,50	seis reais e cinquenta centavos	R\$ 41.600,00	quarenta e um mil e seiscentos reais
137	CEFEPIMA 1G INJETAVEL	BIOQUIMICO	BIOQUIMICO	AMPOLA	100630227	AMPOLAS	1.700	R\$ 15,70	quinze reais e setenta centavos	R\$ 26.690,00	vinte e seis mil, seiscentos e noventa reais
138	CETOCONAZOL SHAMPOO 100ML/20MG/G	NATIVITA	NATIVITA	SHAMPOO	147610020	FRASCOS	700	R\$ 12,38	doze reais e trinta e oito centavos	R\$ 8.666,00	oito mil, seiscentos e sessenta e seis reais
139	CETOCONAZOL 200MG	PRATI	PRATI	COMPRIMIDO	125680192	COMPRIMIDOS	7.000	R\$ 0,49	quarenta e nove centavos de real	R\$ 3.430,00	três mil, quatrocentos e trinta reais
140	CETOCONAZOL CREME DERMATOLÓGICO 20MG/G-30G	CIMED	CIMED	CREME	143810097	BISNAGAS	1.200	R\$ 3,36	três reais e trinta e seis centavos	R\$ 4.032,00	quatro mil e trinta e dois reais
141	CETOPROFENO 100MG/2ML ENDOVENOSO	UNIAO QUIMICA	UNIAO QUIMICA	AMPOLA	104970004	AMPOLAS	4.000	R\$ 6,04	seis reais e quatro centavos	R\$ 24.160,00	vinte e quatro mil, cento e sessenta reais
142	CETOPROFENO INTRA VENOSO INJETAVEL 2ML	UNIAO QUIMICA	UNIAO QUIMICA	AMPOLA	104971462	AMPOLAS	4.000	R\$ 3,50	três reais e cinquenta centavos	R\$ 14.000,00	quatorze mil reais
143	CICLOBENZAPRINA 5MG					COMPRIMIDOS	500	R\$ -	zero reais	R\$ -	zero reais
144	CIMETIDINA 200MG					COMPRIMIDOS	6.000	R\$ -	zero reais	R\$ -	zero reais
145	CIMETIDINA 300MG AMPOLA 2ML					AMPOLAS	6.000	R\$ -	zero reais	R\$ -	zero reais
146	CINARIZINA 75MG COMPRIMIDO					COMPRIMIDOS	400	R\$ -	zero reais	R\$ -	zero reais
147	CLORETO FÉRRICO (SOLUÇÃO DE MONSEL) 500 ml					FRASCOS	10	R\$ -	zero reais	R\$ -	zero reais
148	FORMOL 10% CANPONADO 1L					LITROS	10	R\$ -	zero reais	R\$ -	zero reais
149	LUGOL 5% (SOLUÇÃO DE IODO)/1.000ML					LITROS	10	R\$ -	zero reais	R\$ -	zero reais
150	CIPROFLOXACINO 500MG	PRATI	PRATI	COMPRIMIDO	125680150	COMPRIMIDOS	20.000	R\$ 0,43	quarenta e três centavos de real	R\$ 8.600,00	oito mil e seiscentos reais
151	CLARITROMICINA 50MG/ML SUSPENSÃO ORAL					FRASCOS	500	R\$ -	zero reais	R\$ -	zero reais
152	CLENIL HFA 250MCG (BECLOMETASONA)					FRASCOS	400	R\$ -	zero reais	R\$ -	zero reais



153	CLINDAMICINA 300 MG	UNIÃO QUIMICA	UNIÃO QUIMICA	COMPRIMIDO	104971332	AMPOLAS	1.000	R\$ 1,54	um real e cinquenta e quatro centavos de real	R\$ 1.540,00	um mil, quinhentos e quarenta reais
154	CLONAZEPAM 0,5MG COMPRIMIDO	GEOLAB	GEOLAB	COMPRIMIDO	154230175	UNIDADES	16.000	R\$ 0,16	dezesesseis centavos de real	R\$ 2.560,00	dois mil, quinhentos e sessenta reais
155	CLONAZEPAM 2,5MG/20ML	GEOLAB	GEOLAB	COMPRIMIDO	154230175	FRASCOS	5.000	R\$ 4,79	quatro reais e setenta e nove centavos	R\$ 23.950,00	vinte e três mil, novecentos e cinquenta reais
156	CLONAZEPAM 2MG COMPRIMIDO	GEOLAB	GEOLAB	COMPRIMIDO	154230175	UNIDADES	56.000	R\$ 0,13	treze centavos de real	R\$ 7.280,00	sete mil, duzentos e oitenta reais
157	CLOPIDOGREL 75MG	EUROFARMA	EUROFARMA	COMPRIMIDO	100431133	COMPRIMIDOS	4.000	R\$ 0,73	setenta e três centavos de real	R\$ 2.920,00	dois mil, novecentos e vinte reais
158	CLORETO POTÁSSIO 10% AMPOLA 10ML	SAMTEC	SAMTEC	AMPOLA	155920001	AMPOLAS	1.700	R\$ 0,51	cinquenta e um centavos de real	R\$ 867,00	oitocentos e sessenta e sete reais
159	CLORETO SÓDIO 10% AMPOLA 10ML	FARMACE	FARMACE	AMPOLA	110850001	AMPOLAS	1.700	R\$ 0,75	setenta e cinco centavos de real	R\$ 1.275,00	um mil, duzentos e setenta e cinco reais
160	CLORPROMAZINA 25MG/5ML INJ	UNIÃO QUIMICA	UNIÃO QUIMICA	AMPOLA	104970155	AMPOLAS	1.000	R\$ 3,36	três reais e trinta e seis centavos	R\$ 3.360,00	três mil, trezentos e sessenta reais
161	CLORPROMAZINA 4% (GOTAS) 20ML	CRISTALIA	CRISTALIA	GOTAS	102980474	FRASCOS	4.000	R\$ 13,03	treze reais e três centavos	R\$ 52.120,00	cinquenta e dois mil, cento e vinte reais
162	COMPLEXO B AMPOLA 2ML	HYPOFARMA	HYPOFARMA	AMPOLA	103870029	AMPOLAS	8.000	R\$ 4,23	quatro reais e vinte e três centavos	R\$ 33.840,00	trinta e três mil, oitocentos e quarenta reais
163	COMPLEXO B COMPRIMIDO	VITAMED	VITAMED	COMPRIMIDO	102351340	COMPRIMIDOS	4.000	R\$ 0,08	oito centavos de real	R\$ 320,00	trezentos e vinte reais
164	COMPLEXO B XAROPE/120ML	MEDQUIMICA	MEDQUIMICA	XAROPE	109170072	FRASCOS	2.000	R\$ 6,10	seis reais e dez centavos	R\$ 12.200,00	doze mil e duzentos reais
165	CITALOPRAM 20MG	TEUTO	TEUTO	COMPRIMIDO	103700662	COMPRIMIDOS	8.000	R\$ 0,50	cinquenta centavos de real	R\$ 4.000,00	quatro mil reais
166	CLOB-X EMULSÃO 59/ML					FRASCOS	25	R\$ -	zero reais	R\$ -	zero reais
167	CLAZI XR 60MG					COMPRIMIDOS	1.000	R\$ -	zero reais	R\$ -	zero reais
168	DAIVOBET 30G/ POMADA					BISNAGAS	25	R\$ -	zero reais	R\$ -	zero reais
169	DECANOATO DE HALOPERIDOL 50MG/1ML	UNIÃO QUIMICA	UNIÃO QUIMICA	AMPOLA	104971133	AMPOLAS	1.000	R\$ 9,80	nove reais e oitenta centavos	R\$ 9.800,00	nove mil e oitocentos reais
170	DECANOATO DE HALOPERIDOL 70,52MG/1ML	CRISTALIA	CRISTALIA	AMPOLA	102980240	AMPOLAS	1.000	R\$ 28,00	vinte e oito reais	R\$ 28.000,00	vinte e oito mil reais
171	DESLANOSÍDEO 0,2MG/2ML	UNIAO QUIMICA	UNIAO QUIMICA	AMPOLA	104971229	AMPOLAS	700	R\$ 2,47	dois reais e quarenta e sete centavos	R\$ 1.729,00	um mil, setecentos e vinte e nove reais
172	DESVENLAFAXINA 50MG					COMPRIMIDOS	32.000	R\$ -	zero reais	R\$ -	zero reais
173	DEXAMETASONA 0,1MG/120ML ELIXIR	FARMACE	FARMACE	ELIXIR	110850035	FRASCOS	4.000	R\$ 3,93	três reais e noventa e três centavos	R\$ 15.720,00	quinze mil, setecentos e vinte reais
174	DEXAMETASONA 1MG/10G (0,1%) CREME	PRATI	PRATI	CREME	125680126	BISNAGAS	1.700	R\$ 2,41	dois reais e quarenta e sete centavos	R\$ 4.097,00	quatro mil e noventa e sete reais
175	DEXAMETASONA 4MG	E.M.S	E.M.S	COMPRIMIDO	102350702	COMPRIMIDOS	5.000	R\$ 0,39	trinta e nove centavos de real	R\$ 1.950,00	um mil, novecentos e cinquenta reais
176	DEXAMETASONA 4MG/2,5ML AMPOLA	HIPOLABOR	HIPOLABOR	AMPOLA	113430114	AMPOLAS	10.000	R\$ 3,25	três reais e vinte e cinco centavos	R\$ 32.500,00	trinta e dois mil e quinhentos reais
177	DEXCLORFENIRAMINA 0,4MG/120ML SOLUÇÃO ORAL	PRATI	PRATI	XAROPE	125680058	FRASCOS	4.000	R\$ 3,07	três reais e sete centavos	R\$ 12.280,00	doze mil, duzentos e oitenta reais
178	DEXCLORFENIRAMINA 2MG	GEOLAB	GEOLAB	COMPRIMIDO	154230012	COMPRIMIDOS	7.000	R\$ 0,13	treze centavos de real	R\$ 910,00	novecentos e dez reais
179	DIAZEPAM 5MG COMPRIMIDO	SANTISA	SANTISA	COMPRIMIDO	101860019	COMPRIMIDOS	12.000	R\$ 0,09	nove centavos de real	R\$ 1.080,00	um mil e oitenta reais
180	DIAZEPAM 10MG COMPRIMIDO	SANTISA	SANTISA	COMPRIMIDO	101860019	COMPRIMIDOS	40.000	R\$ 0,09	nove centavos de real	R\$ 3.600,00	três mil e seiscentos reais
181	DIAZEPAM 10MG/ML INJETÁVEL	SANTISA	SANTISA	AMPOLA	101860030	AMPOLAS	4.000	R\$ 1,59	um real e cinquenta e nove centavos	R\$ 6.360,00	seis mil, trezentos e sessenta reais
182	DICLOFENACO POTÁSSICO 50MG	GEOLAB	GEOLAB	COMPRIMIDO	154230022	COMPRIMIDOS	30.000	R\$ 0,16	dezesesseis centavos de real	R\$ 4.800,00	quatro mil e oitocentos reais
183	DICLOFENACO SÓDICO 50MG	GEOLAB	GEOLAB	COMPRIMIDO	154230022	COMPRIMIDOS	27.000	R\$ 0,12	doze centavos de real	R\$ 3.240,00	três mil, duzentos e quarenta reais
184	DICLOFENACO DE SÓDIO 75MG AMPOLA 3ML	FARMACE	FARMACE	AMPOLA	110850016	AMPOLAS	10.000	R\$ 1,34	um real e trinta e quatro centavos	R\$ 13.400,00	treze mil e quatrocentos reais
185	DIGOXINA 0,25MG	PHARLAB	PHARLAB	COMPRIMIDO	141070059	COMPRIMIDOS	4.000	R\$ 0,30	trinta centavos de real	R\$ 1.200,00	um mil e duzentos reais
186	DIPIRONA 500MG COMPRIMIDO	GREENPHARMA	GREENPHARMA	COMPRIMIDO	120190125	COMPRIMIDOS	20.000	R\$ 0,21	vinte e um centavos de real	R\$ 4.200,00	quatro mil e duzentos reais
187	DIPIRONA 500MG/10ML GOTAS	FARMACE	FARMACE	GOTAS	110850030	FRASCOS	4.000	R\$ 1,30	um real e trinta centavos	R\$ 5.200,00	cinco mil e duzentos reais
188	DIPIRONA INJETÁVEL 500MG/ML AMPOLA 2ML	SANTISA	SANTISA	AMPOLA	101860012	AMPOLAS	20.000	R\$ 1,95	um real e noventa e cinco centavos	R\$ 39.000,00	trinta e nove mil reais
189	DOBUTAMINA 250MG 20ML INJ	HYPOFARMA	HYPOFARMA	AMPOLA	103870057	AMPOLAS	400	R\$ 11,77	onze reais e setenta e sete centavos	R\$ 4.708,00	quatro mil, setecentos e oito reais
190	DOCTAR XAMPOLAOO/ 120ML					FRASCOS	10	R\$ -	zero reais	R\$ -	zero reais
191	DOPAMINA 5MG/ML INJ 10ML	CRISTALIA	CRISTALIA	AMPOLA	102980106	AMPOLAS	1.000	R\$ 5,36	cinco reais e trinta e seis centavos	R\$ 5.360,00	cinco mil, trezentos e sessenta reais
192	DRAMIN B6 INJETÁVEL/1ML					AMPOLAS	1.000	R\$ -	zero reais	R\$ -	zero reais
193	DRUSOOL COLÍRIO					FRASCOS	10	R\$ -	zero reais	R\$ -	zero reais
194	DULOXETINA 30MG COMPRIMIDO	EMS	EMS	COMPRIMIDO	102351088	COMPRIMIDOS	500	R\$ 2,07	dois reais e sete centavos	R\$ 1.035,00	um mil e trinta e cinco reais
195	EFEDRINA 50MG/ML	HIPOLABOR	HIPOLABOR	AMPOLA	113430185	AMPOLAS	1.000	R\$ 7,01	sete reais e um centavo	R\$ 7.010,00	sete mil e dez reais
196	ENALAPRIL 10MG	HIPOLABOR	HIPOLABOR	COMPRIMIDO	113430190	COMPRIMIDOS	40.000	R\$ 0,07	sete centavos de real	R\$ 2.800,00	dois mil e oitocentos reais
197	ENALAPRIL 20MG	HIPOLABOR	HIPOLABOR	COMPRIMIDO	113430190	COMPRIMIDOS	80.000	R\$ 0,09	nove centavos de real	R\$ 7.200,00	sete mil e duzentos reais

198	ERITROMICINA 500MG					COMPRIMIDOS	4.000	R\$ -	zero reais	R\$ -	zero reais
199	ERITROMICINA 50MG/60ML SUSPENSÃO ORAL	PRATI	PRATI	SUSPENSÃO	125680089	FRASCOS	4.000	R\$ 8,53	oito reais e cinquenta e três centavos	R\$ 34.120,00	trinta e quatro mil, cento e vinte reais
200	ESCITALOPRAM 10MG COMPRIMIDO	GEOLAB	GEOLAB	COMPRIMIDO	154230199	COMPRIMIDOS	8.000	R\$ 0,42	quarenta e dois centavos de real	R\$ 3.360,00	três mil, trezentos e sessenta reais
201	ESCITALOPRAM 20MG COMPRIMIDO	GEOLAB	GEOLAB	COMPRIMIDO	154230199	COMPRIMIDOS	8.000	R\$ 0,87	oitenta e sete centavos de real	R\$ 6.960,00	seis mil, novecentos e sessenta reais
202	ESCOPOLAMINA 4MG/5ML + DIPIRONA 500MG/ML	TEUTO	TEUTO	AMPOLA	103700028	AMPOLAS	4.000	R\$ 3,19	três reais e dezenove centavos	R\$ 12.760,00	doze mil, setecentos e sessenta reais
203	ENOXAPARINA 20MG/2ML	BLAU	BLAU	AMPOLA	116370071	AMPOLAS	50	R\$ 35,30	trinta e cinco reais e trinta centavos	R\$ 1.765,00	um mil, setecentos e sessenta e cinco reais
204	ENOXAPARINA 40MG/4ML	BLAU	BLAU	AMPOLA	116370071	AMPOLAS	50	R\$ 27,25	vinte e sete reais e vinte e cinco centavos	R\$ 1.362,50	um mil, trezentos e sessenta e dois reais e cinquenta centavos
205	ENOXAPARINA 60MG/6ML	BLAU	BLAU	AMPOLA	116370071	AMPOLAS	50	R\$ 72,36	setenta e dois reais e trinta e seis centavos	R\$ 3.618,00	três mil, seiscentos e dezoito reais
206	ESPIRONOLACTONA 100MG	HIPOLABOR	HIPOLABOR	COMPRIMIDO	113430155	COMPRIMIDOS	4.000	R\$ 0,98	noventa e oito centavos de real	R\$ 3.920,00	três mil, novecentos e vinte reais
207	ESPIRONOLACTONA 25MG	HIPOLABOR	HIPOLABOR	COMPRIMIDO	113430155	COMPRIMIDOS	4.000	R\$ 0,33	trinta e três centavos de real	R\$ 1.320,00	um mil, trezentos e vinte reais
208	ESTRIOL 50MG/ML CREME VAGINAL					BISNAGAS	500	R\$ -	zero reais	R\$ -	zero reais
209	ESTROGENIOS CONJUGADOS 0,3MG					COMPRIMIDOS	1.400	R\$ -	zero reais	R\$ -	zero reais
210	ETILEFRINA 10MG/1ML SOLUÇÃO INJETÁVEL (EFORTIL)	UNIAO QUIMICA	UNIAO QUIMICA	AMPOLA	104971220	AMPOLAS	3.000	R\$ 2,54	dois reais e cinquenta e quatro centavos	R\$ 7.620,00	sete mil, seiscentos e vinte reais
211	EZETIMIBA 10MG					COMPRIMIDOS	1.000	R\$ -	zero reais	R\$ -	zero reais
212	FENITOÍNA 100MG COMPRIMIDO	TEUTO	TEUTO	COMPRIMIDO	103700473	COMPRIMIDOS	16.000	R\$ 0,18	dezoito centavos de real	R\$ 2.880,00	dois mil, oitocentos e oitenta reais
213	FENITOÍNA 50MG/5ML INJETÁVEL	HIPOLABOR	HIPOLABOR	AMPOLA	113430193	AMPOLAS	1.000	R\$ 3,97	três reais e noventa e sete centavos	R\$ 3.970,00	três mil, novecentos e setenta reais
214	FENOBARBITAL 100MG COMPRIMIDO	UNIÃO QUIMICA	UNIÃO QUIMICA	COMPRIMIDO	104970285	COMPRIMIDOS	40.000	R\$ 0,21	vinte e um centavos de real	R\$ 8.400,00	oito mil e quatrocentos reais
215	FENOBARBITAL 100MG/2ML INJ	CRISTALIA	CRISTALIA	AMPOLA	102980016	AMPOLAS	1.000	R\$ 4,64	quatro reais e sessenta e quatro centavos	R\$ 4.640,00	quatro mil, seiscentos e quarenta reais
216	FENOBARBITAL 4% (GOTAS) 20ML	UNIÃO QUIMICA	UNIÃO QUIMICA	GOTAS	104971330	FRASCOS	1.700	R\$ 8,45	oito reais e quarenta e cinco centavos	R\$ 14.365,00	quatorze mil, trezentos e sessenta e cinco reais
217	FENOTEROL GOTAS 5ML/ML FRASCO DE 20ML					FRASCOS	700	R\$ -	zero reais	R\$ -	zero reais
218	FENTANILA 0,5MG INJETÁVEL 10ML	HIPOLABOR	HIPOLABOR	AMPOLA	113430151	AMPOLAS	700	R\$ 6,80	seis reais e oitenta centavos	R\$ 4.760,00	quatro mil, setecentos e sessenta reais
219	FENTANILA 0,5MG INJETÁVEL 2ML	HIPOLABOR	HIPOLABOR	AMPOLA	113430151	AMPOLAS	700	R\$ 3,17	três reais e dezessete centavos	R\$ 2.219,00	dois mil, duzentos e dezenove reais
220	FINASTERIDA 5MG					COMPRIMIDOS	700	R\$ -	zero reais	R\$ -	zero reais
221	FLORAX ADULTO FLACONETE 5ML	HEBRON	HEBRON	FLACONETE	115570015	FRASCOS	1.000	R\$ 5,95	cinco reais e noventa e cinco centavos	R\$ 5.950,00	cinco mil, novecentos e cinquenta reais
222	FLORAX PEDIÁTRICO FLACONETE 5ML	HEBRON	HEBRON	FLACONETE	115570015	FRASCOS	1.000	R\$ 4,58	quatro reais e cinquenta e oito centavos	R\$ 4.580,00	quatro mil, quinhentos e oitenta reais
223	FLUCONAZOL 150MG	MEDQUIMICA	MEDQUIMICA	COMPRIMIDO	109170098	CAPSULAS	20.000	R\$ 0,90	noventa centavos de real	R\$ 18.000,00	dezoito mil reais
224	FLUMAZENIL 0,5MG/ML (FLUMAZIL)	HIPOLABOR	HIPOLABOR	AMPOLA	113430196	AMPOLAS	100	R\$ 12,84	doze reais e oitenta e quatro centavos	R\$ 1.284,00	um mil, duzentos e oitenta e quatro reais
225	FLUOXETINA 10MG					COMPRIMIDOS	12.000	R\$ -	zero reais	R\$ -	zero reais
226	FLUOXETINA 20MG CAP/COMPRIMIDO	MEDQUIMICA	MEDQUIMICA	COMPRIMIDO	109170103	COMPRIMIDOS	40.000	R\$ 0,20	vinte centavos de real	R\$ 8.000,00	oito mil reais
227	FLUOXETINA 20MG/ML SOLUCAO ORAL					FRASCOS	500	R\$ -	zero reais	R\$ -	zero reais
228	FUROSEMIDA 20MG AMPOLA 2ML	TEUTO	TEUTO	AMPOLA	103700277	AMPOLAS	5.000	R\$ 2,89	dois reais e oitenta e nove centavos	R\$ 14.450,00	quatorze mil, quatrocentos e cinquenta reais
229	FUROSEMIDA 40MG	PRATI	PRATI	COMPRIMIDO	125680195	COMPRIMIDOS	40.000	R\$ 0,09	nove centavos de real	R\$ 3.600,00	três mil e seiscentos reais
230	GABAPENTINA 300MG					COMPRIMIDOS	1.000	R\$ -	zero reais	R\$ -	zero reais
231	GENTAMICINA 40MG AMPOLA 1ML					AMPOLAS	3.000	R\$ -	zero reais	R\$ -	zero reais
232	GENTAMICINA 80MG AMPOLA 2ML	SANTISA	SANTISA	AMPOLA	101860034	AMPOLAS	4.000	R\$ 2,03	dois reais e três centavos	R\$ 8.120,00	oito mil, cento e vinte reais
233	GLIBENCLAMIDA 5MG	GEOLAB	GEOLAB	COMPRIMIDO	154230212	COMPRIMIDOS	20.000	R\$ 0,07	sete centavos de real	R\$ 1.400,00	um mil e quatrocentos reais
234	GLICAZIDA 30MG COMPRIMIDO DE LIBERACÃO PROLONGADA					COMPRIMIDOS	30.000	R\$ -	zero reais	R\$ -	zero reais
235	GLICOSE 10% SOLUÇÃO INJETAVEL/250ML					AMPOLAS	3.000	R\$ -	zero reais	R\$ -	zero reais
236	GLICOSE HIPERTONICA 50% AMPOLA 10ML	ISOFARMA	ISOFARMA	AMPOLA	103110167	AMPOLAS	4.000	R\$ 1,17	um real e dezessete centavos	R\$ 4.680,00	quatro mil, seiscentos e oitenta reais
237	GLUCONATO DE CÁLCIO 10% AMPOLA 10ML	HALEX ISTAR	HALEX ISTAR	AMPOLA	103110162	AMPOLAS	1.700	R\$ 3,40	três reais e quarenta centavos	R\$ 5.780,00	cinco mil, setecentos e oitenta reais

238	HALOPERIDOL 2MG/1ML (GOTAS) 30ML	UNIAO QUIMICA	UNIAO QUIMICA	GOTAS	104971208	UNIDADES	400	R\$ 7,48	sete reais e quarenta e oito centavos	R\$ 2.992,00	dois mil, novecentos e noventa e dois reais
239	HALOPERIDOL 5MG COMPRIMIDO	CRISTALIA	CRISTALIA	COMPRIMIDO	102980020	COMPRIMIDOS	40.000	R\$ 0,37	trinta e sete centavos de real	R\$ 14.800,00	quatorze mil e oitocentos reais
240	HALOPERIDOL 5MG/1ML INJ	UNIAO QUIMICA	UNIAO QUIMICA	AMPOLA	104970191	AMPOLAS	1.400	R\$ 2,71	dois reais e setenta e um centavos	R\$ 3.794,00	três mil, setecentos e noventa e quatro reais
241	HEPARINA SOD. 5.000UI AMPOLA 5ML	CRISTALIA	CRISTALIA	AMPOLA	102980371	AMPOLAS	700	R\$ 26,55	vinte e seis reais e cinquenta e cinco centavos	R\$ 18.585,00	dezoito mil, quinhentos e oitenta e cinco reais
242	HIDRALAZINA 20MG/ML AMPOLA					AMPOLAS	1.000	R\$ -	zero reais	R\$ -	zero reais
243	HIDRALAZINA 25MG					COMPRIMIDOS	700	R\$ -	zero reais	R\$ -	zero reais
244	HIDRALAZINA 50MG					COMPRIMIDOS	400	R\$ -	zero reais	R\$ -	zero reais
245	HIDROCLOROTIAZIDA 25MG	MEDQUIMICA	MEDQUIMICA	COMPRIMIDO	109170093	COMPRIMIDOS	100.000	R\$ 0,05	cinco centavos de real	R\$ 5.000,00	cinco mil reais
246	HIDROCLOROTIAZIDA 50MG	MEDQUIMICA	MEDQUIMICA	COMPRIMIDO	109170093	COMPRIMIDOS	40.000	R\$ 0,20	vinte centavos de real	R\$ 8.000,00	oito mil reais
247	HIDROCORTISONA 100MG AMPOLA	TEUTO	TEUTO	AMPOLA	103700463	AMPOLAS	5.000	R\$ 4,75	quatro reais e setenta e cinco centavos	R\$ 23.750,00	vinte e três mil, setecentos e cinquenta reais
248	HIDROCORTISONA 500MG AMPOLA	UNIÃO QUIMICA	UNIÃO QUIMICA	AMPOLA	104970020	AMPOLAS	7.000	R\$ 7,27	sete reais e vinte e sete centavos	R\$ 50.890,00	cinquenta mil, oitocentos e noventa reais
249	HIDROXICLOROQUINA 400MG					COMPRIMIDOS	120	R\$ -	zero reais	R\$ -	zero reais
250	HIDRÓXIDO DE ALUMÍNIO 250MG/ML SUSPENSÃO ORAL	IMEC	IMEC	FRASCO	ISENTO RDC 107/16	FRASCOS	4.000	R\$ 3,62	três reais e sessenta e dois centavos	R\$ 14.480,00	quatorze mil, quatrocentos e oitenta reais
251	HYABAK COLÍRIO 0,15%/ 10ML					FRASCOS	10	R\$ -	zero reais	R\$ -	zero reais
252	IBUPROFENO 300MG	GEOLAB	GEOLAB	COMPRIMIDO	154230134	COMPRIMIDOS	30.000	R\$ 0,32	trinta e dois centavos de real	R\$ 9.600,00	nove mil e seiscentos reais
253	IBUPROFENO 50MG/20ML SUSPENSÃO ORAL	NATULAB	NATULAB	GOTAS	138410033	FRASCOS	3.000	R\$ 3,63	três reais e sessenta e três centavos	R\$ 10.890,00	dez mil, oitocentos e noventa reais
254	IBUPROFENO 600MG	GEOLAB	GEOLAB	COMPRIMIDO	154230227	COMPRIMIDOS	30.000	R\$ 0,36	trinta e seis centavos de real	R\$ 10.800,00	dez mil e oitocentos reais
255	IMIPRAMINA 25MG COMPRIMIDO	CRISTALIA	CRISTALIA	COMPRIMIDO	102980023	COMPRIMIDOS	7.000	R\$ 0,87	oito e sete centavos de real	R\$ 6.090,00	seis mil e noventa reais
256	IMUNOGLOBULINA ANTI-RHO(D) 300 UG/2ML	CSL BEHRING	CSL BEHRING	AMPOLA	101510121	FRASCOS	50	R\$ 366,75	trezentos e sessenta e seis reais e setenta e cinco centavos	R\$ 18.337,50	dezoito mil, trezentos e trinta e sete reais e cinquenta centavos
257	INIBINA 10MG AMPOLA 10ML					AMPOLAS	1.000	R\$ -	zero reais	R\$ -	zero reais
258	INVEGA SUSTENNA 150MG (PALMITATO DE PALIPERIDONA)					AMPOLAS	10	R\$ -	zero reais	R\$ -	zero reais
259	IPRATROPIO BROMETO DE 0,25 MG/20ML SOLUCAO P/ INALACAO	PRATI	PRATI	SUSPENSÃO	125680090	AMPOLAS	500	R\$ 2,34	dois reais e trinta e quatro centavos	R\$ 1.170,00	um mil, cento e setenta reais
260	ISOFLURANO 100ML	BIOQUIMICO	BIOQUIMICO	FRASCO	100630222	FRASCOS	50	R\$ 443,36	quatrocentos e quarenta e três reais e trinta e seis centavos	R\$ 22.168,00	vinte e dois mil, cento e sessenta e oito reais
261	ISOSSORBIDA 10MG/1ML					AMPOLAS	400	R\$ -	zero reais	R\$ -	zero reais
262	ISOSSORBIDA 5MG	E.M.S	E.M.S	COMPRIMIDO	135690015	COMPRIMIDOS	700	R\$ 0,39	trinta e nove centavos de real	R\$ 273,00	duzentos e setenta e três reais
263	ITRACONAZOL 100MG	GEOLAB	GEOLAB	COMPRIMIDO	154230260	CAPSULAS	700	R\$ 1,86	um real e oitenta e seis centavos	R\$ 1.302,00	um mil, trezentos e dois reais
264	IVERMECTINA 6MG	VITAMEDIC	VITAMEDIC	COMPRIMIDO	103920167	COMPRIMIDOS	8.000	R\$ 0,84	oito e quatro centavos de real	R\$ 6.720,00	seis mil, setecentos e vinte reais
265	JANUMET (SITAGLIPTINA 50MG + METFORMINA 1.000MG)					COMPRIMIDOS	1.000	R\$ -	zero reais	R\$ -	zero reais
266	KETAMIN 50MG/ML 10ML	CRISTALIA	CRISTALIA	AMPOLA	102980213	AMPOLAS	200	R\$ 37,21	trinta e sete reais e vinte e um centavos	R\$ 7.442,00	sete mil, quatrocentos e quarenta e dois reais
267	KOLLAGENASE+CLORAFENICOL POMADA 30G	CRISTALIA	CRISTALIA	POMADA	102980505	TUBOS	700	R\$ 18,14	dezoito reais e quatorze centavos	R\$ 12.698,00	doze mil, seiscentos e noventa e oito reais
268	LAMOTRIGINA 100MG COMPRIMIDO					COMPRIMIDOS	2.000	R\$ -	zero reais	R\$ -	zero reais
269	LAMOTRIGINA 50MG COMPRIMIDO	ZYDUS	ZYDUS	COMPRIMIDO	156510080	COMPRIMIDOS	2.000	R\$ 0,45	quarenta e cinco centavos de real	R\$ 900,00	novecentos reais
270	LEVODOPA + CARBIDOPA 200MG + 50MG	CRISTALIA	CRISTALIA	COMPRIMIDO	102980107	COMPRIMIDOS	3.000	R\$ 1,55	um real e cinquenta e cinco centavos	R\$ 4.650,00	quatro mil, seiscentos e cinquenta reais
271	LEVODOPA 100MG + BENSERAZIDA 25MG					COMPRIMIDOS	3.500	R\$ -	zero reais	R\$ -	zero reais
272	LEVOMEPROMAZINA 100MG	CRISTALIA	CRISTALIA	COMPRIMIDO	102980028	COMPRIMIDOS	32.000	R\$ 1,46	um real e quarenta e seis centavos	R\$ 46.720,00	quarenta e seis mil, setecentos e vinte reais
273	LEVOMEPROMAZINA 25MG	CRISTALIA	CRISTALIA	COMPRIMIDO	102980028	COMPRIMIDOS	24.000	R\$ 0,98	noventa e oito centavos de real	R\$ 23.520,00	vinte e três mil, quinhentos e vinte reais
274	LEVOMEPROMAZINA 4% (GOTAS) 20ML	CRISTALIA	CRISTALIA	GOTAS	102980028	FRASCOS	200	R\$ 22,05	vinte e dois reais e cinco centavos	R\$ 4.410,00	quatro mil, quatrocentos e dez reais
275	LEVOFLOXACINO 500MG					COMPRIMIDOS	12.000	R\$ -	zero reais	R\$ -	zero reais
276	LEVOTIROXINA 25MCG					COMPRIMIDOS	480	R\$ -	zero reais	R\$ -	zero reais

277	LIDOCAÍNA 2% COM VASO AMPOLA 20ML					AMPOLAS	1.700	R\$ -	zero reais	R\$ -	zero reais
278	LIDOCAÍNA 2% SEM VASO AMPOLA 20ML	HYPOFARMA	HYPOFARMA	AMPOLA	103870041	AMPOLAS	1.700	R\$ 8,82	oito reais e oitenta e dois centavos	R\$ 14.994,00	quatorze mil, novecentos e noventa e quatro reais
279	LIDOCAÍNA GELÉIA 30G	PHARLAB	PHARLAB	TUBO	141070118	TUBOS	700	R\$ 4,32	quatro reais e trinta e dois centavos	R\$ 3.024,00	três mil e vinte e quatro reais
280	LORATADINA 10MG	VITAMEDIC	VITAMEDIC	COMPRIMIDO	103920126	COMPRIMIDOS	5.000	R\$ 0,19	dezenove centavos de real	R\$ 950,00	novecentos e cinquenta reais
281	LORATADINA 1MG XAROPE	PRATI	PRATI	XAROPE	125680080	UNIDADES	3.000	R\$ 7,12	sete reais e doze centavos	R\$ 21.360,00	vinte e um mil, trezentos e sessenta reais
282	LORAZEPAM 1MG COMPRIMIDO					COMPRIMIDOS	4.000	R\$ -	zero reais	R\$ -	zero reais
283	LORAZEPAM 2MG COMPRIMIDO					COMPRIMIDOS	4.000	R\$ -	zero reais	R\$ -	zero reais
284	LOSARTANA 100MG + HIDROCLOROTIAZIDA 25MG					COMPRIMIDOS	1.700	R\$ -	zero reais	R\$ -	zero reais
285	LOSARTANA POTÁSSICA 50MG	GEOLAB	GEOLAB	COMPRIMIDO	154230173	COMPRIMIDOS	200.000	R\$ 0,09	nove centavos de real	R\$ 18.000,00	dezoito mil reais
286	LUVIS S					COMPRIMIDOS	120	R\$ -	zero reais	R\$ -	zero reais
287	MEBENDAZOL 100MG	BELFAR	BELFAR	COMPRIMIDO	105710159	COMPRIMIDOS	15.000	R\$ 0,42	quarenta e dois centavos de real	R\$ 6.300,00	seis mil e trezentos reais
288	MEBENDAZOL 100MG/5ML SUSPENSÃO ORAL	NATULAB	NATULAB	SUSPENSÃO	138410036	FRASCOS	5.000	R\$ 2,23	dois reais e vinte e três centavos	R\$ 11.150,00	onze mil, cento e cinquenta reais
289	MEDROXIPROGESTERONA (ACETATO DE) 10MG					COMPRIMIDOS	5.000	R\$ -	zero reais	R\$ -	zero reais
290	IMPENEM 500 MG					AMPOLAS	700	R\$ -	zero reais	R\$ -	zero reais
291	MEROPENEM 1G INJETAVEL	BIOQUIMICO	BIOQUIMICO	AMPOLA	100630229	AMPOLAS	700	R\$ 28,45	vinte e oito reais e quarenta e cinco centavos	R\$ 19.915,00	dezenove mil, novecentos e quinze reais
292	METFORMINA 500MG	PRATI	PRATI	COMPRIMIDO	125680151	COMPRIMIDOS	100.000	R\$ 0,20	vinte centavos de real	R\$ 20.000,00	vinte mil reais
293	METFORMINA 850MG	PRATI	PRATI	COMPRIMIDO	125680151	COMPRIMIDOS	200.000	R\$ 0,20	vinte centavos de real	R\$ 40.000,00	quarenta mil reais
294	METILDOPA 250MG	E.M.S	E.M.S	COMPRIMIDO	102350564	COMPRIMIDOS	20.000	R\$ 1,01	um real e um centavo	R\$ 20.200,00	vinte mil e duzentos reais
295	METILDOPA 500MG	E.M.S	E.M.S	COMPRIMIDO	102350564	COMPRIMIDOS	12.000	R\$ 1,24	um real e vinte e quatro centavos	R\$ 14.880,00	quatorze mil, oitocentos e oitenta reais
296	METILGOMETRINA 0,2MG/ML AMPOLA 1ML	UNIÃO QUIMICA	UNIÃO QUIMICA	AMPOLA	104970126	AMPOLAS	2.000	R\$ 1,02	um real e dois centavos	R\$ 2.040,00	dois mil e quarenta reais
297	METOCLOPRAMIDA 4MG/ML SOLUÇÃO ORAL					FRASCOS	2.000	R\$ -	zero reais	R\$ -	zero reais
298	METOCLOPRAMIDA INJETAVEL 10MG AMPOLA 2ML	FARMACE	FARMACE	AMPOLA	110850021	AMPOLAS	4.000	R\$ 0,91	noventa e um centavos de real	R\$ 3.640,00	três mil, seiscentos e quarenta reais
299	METOPROLOL 100MG					COMPRIMIDOS	1.000	R\$ -	zero reais	R\$ -	zero reais
300	METOPROLOL 50MG					COMPRIMIDOS	1.000	R\$ -	zero reais	R\$ -	zero reais
301	METOPROLOL 25MG					COMPRIMIDOS	1.000	R\$ -	zero reais	R\$ -	zero reais
302	METROTEXATO 2,5MG					COMPRIMIDOS	500	R\$ -	zero reais	R\$ -	zero reais
303	METRONIDAZOL 0,5 AMPOLA 100ML	HALEX ISTAR	HALEX ISTAR	AMPOLA	103110119	BLS	500	R\$ 7,78	sete reais e setenta e oito centavos	R\$ 3.890,00	três mil, oitocentos e noventa reais
304	METRONIDAZOL 100MG/G (10%) GEL VAGINAL					BISNAGAS	2.700	R\$ -	zero reais	R\$ -	zero reais
305	METRONIDAZOL SUSPENSÃO ORAL 100ML					FRASCOS	1.200	R\$ -	zero reais	R\$ -	zero reais
306	METRONIDAZOL 250MG	PRATI	PRATI	COMPRIMIDO	125680182	COMPRIMIDOS	20.000	R\$ 0,33	trinta e três centavos de real	R\$ 6.600,00	seis mil e seiscentos reais
307	MICONAZOL 2% (20MG/28G) CREME DERMATOLÓGICO					BISNAGAS	17.000	R\$ -	zero reais	R\$ -	zero reais
308	MIDAZOLAM 5MG/10ML INJ	FRESENIUS	FRESENIUS	AMPOLA	100410212	AMPOLAS	400	R\$ 4,80	quatro reais e oitenta centavos	R\$ 1.920,00	um mil, novecentos e vinte reais
309	MIDAZOLAM 5MG/3ML INJ	FRESENIUS	FRESENIUS	AMPOLA	100410212	AMPOLAS	800	R\$ 4,80	quatro reais e oitenta centavos	R\$ 3.840,00	três mil, oitocentos e quarenta reais
310	MORFINA 0,2MG/1ML INJETÁVEL	CRISTALIA	CRISTALIA	AMPOLA	102980097	AMPOLAS	800	R\$ 9,68	nove reais e sessenta e oito centavos	R\$ 7.744,00	sete mil, setecentos e quarenta e quatro reais
311	MORFINA 10M/1ML INJETÁVEL	HIPOLABOR	HIPOLABOR	AMPOLA	113430163	AMPOLAS	2.400	R\$ 4,55	quatro reais e cinquenta e cinco centavos	R\$ 10.920,00	dez mil, novecentos e vinte reais
312	MORFINA 1MG/2ML INJETÁVEL					AMPOLAS	800	R\$ -	zero reais	R\$ -	zero reais
313	MUVINLAX SACHÊS/14G					CAIXAS	30	R\$ -	zero reais	R\$ -	zero reais
314	NALOXONA 0,4MG/1ML INJETÁVEL					AMPOLAS	200	R\$ -	zero reais	R\$ -	zero reais
315	NEOCAÍNA 0,5% PESADA 4ML					AMPOLAS	1.700	R\$ -	zero reais	R\$ -	zero reais
316	NEOMICINA 5MG/10G + BACITRACINA ZINCICA 250UI/G	PRATI	PRATI	POMADA	125680128	BISNAGAS	1.700	R\$ 3,19	três reais e dezenove centavos	R\$ 5.423,00	cinco mil, quatrocentos e vinte e três reais
317	NEOZINE 4%/20ML (LEVOMEPROMAZINA)	CRISTALIA	CRISTALIA	GOTAS	102980028	FRASCOS	200	R\$ 22,05	vinte e dois reais e cinco centavos	R\$ 4.410,00	quatro mil, quatrocentos e dez reais
318	NIFEDIPINO 10MG	NEO QUIMICA	NEO QUIMICA	COMPRIMIDO	155840169	COMPRIMIDOS	7.000	R\$ 0,20	vinte centavos de real	R\$ 1.400,00	um mil e quatrocentos reais
319	NIFEDIPINO 20MG	NEO QUIMICA	NEO QUIMICA	COMPRIMIDO	155840169	COMPRIMIDOS	27.000	R\$ 0,31	trinta e um centavos de real	R\$ 8.370,00	oito mil, trezentos e setenta reais

320	NIMESULIDA 100MG	PRATI	PRATI	COMPRIMIDO	125680265	COMPRIMIDOS	28.000	R\$ 0,21	vinte e um centavos de real	R\$ 5.880,00	cinco mil, oitocentos e oitenta reais
321	NIMESULIDA 50MG GOTAS 15ML	E.M.S	E.M.S	GOTAS	102350533	FRASCOS	2.000	R\$ 2,67	dois reais e sessenta e sete centavos	R\$ 5.340,00	cinco mil, trezentos e quarenta reais
322	NISTATINA 100.000UI/ML SUSPENSÃO ORAL	PRATI	PRATI	SUSPENSÃO	125680026	FRASCOS	1.700	R\$ 7,93	sete reais e noventa e três centavos	R\$ 13.481,00	treze mil, quatrocentos e oitenta e um reais
323	NISTATINA 25.000UI/60G CREME VAGINAL					BISNAGAS	3.000	R\$ -	zero reais	R\$ -	zero reais
324	NITAZOXANIDA 45ML SUSPENSÃO					FRASCOS	200	R\$ -	zero reais	R\$ -	zero reais
325	NITROGLICERINA 5MG/5ML	CRISTALIA	CRISTALIA	AMPOLA	102980133	AMPOLAS	700	R\$ 51,32	cinquenta e um reais e trinta e dois centavos	R\$ 35.924,00	trinta e cinco mil, novecentos e vinte e quatro reais
326	NITROPRUSSIATO DE SODIO INJETAVEL					AMPOLAS	700	R\$ -	zero reais	R\$ -	zero reais
327	NORADRENALINA 2MG/ML INJETAVEL					AMPOLAS	1.000	R\$ -	zero reais	R\$ -	zero reais
328	NORIPURUM INJ					AMPOLAS	1.000	R\$ -	zero reais	R\$ -	zero reais
329	NORTRIPTILINA 25MG					COMPRIMIDOS	1.700	R\$ -	zero reais	R\$ -	zero reais
330	NORTRIPTILINA 50MG					Cápsulas	1.700	R\$ -	zero reais	R\$ -	zero reais
331	NESINA PIO 25MG/30MG					COMPRIMIDOS	480	R\$ -	zero reais	R\$ -	zero reais
332	NUTRIOL LOÇÃO HIDRATANTE CREMOSA					FRASCOS	25	R\$ -	zero reais	R\$ -	zero reais
333	OCITOCINA 5 U.I AMPOLA 1ML					AMPOLAS	4.000	R\$ -	zero reais	R\$ -	zero reais
334	ONDANSETRONA 2MG/2ML	HIPOLABOR	HIPOLABOR	AMPOLA	113430199	AMPOLAS	800	R\$ 4,68	quatro reais e sessenta e oito centavos	R\$ 3.744,00	três mil, setecentos e quarenta e quatro reais
335	OLANZAPINA 10MG					COMPRIMIDOS	1.200	R\$ -	zero reais	R\$ -	zero reais
336	OLEO DE GIRASOL 100 ML	PROLINK	PROLINK	FRASCO	ISENTO RDC 107/16	FRASCOS	1.700	R\$ 5,72	cinco reais e setenta e dois centavos	R\$ 9.724,00	nove mil, setecentos e vinte e quatro reais
337	ÓLEO MINERAL 100ML	IMEC	IMEC	FRASCO	ISENTO RDC 107/16	FRASCOS	1.700	R\$ 5,53	cinco reais e trinta e três centavos	R\$ 9.401,00	nove mil, quatrocentos e um reais
338	OMEPRAZOL 20MG	HIPOLABOR	HIPOLABOR	COMPRIMIDO	113430173	CAPSULAS	40.000	R\$ 0,14	quatorze centavos de real	R\$ 5.600,00	cinco mil e seiscentos reais
339	OMEPRAZOL 40MG AMPOLA 10ML	BLAU	BLAU	AMPOLA	116370165	AMPOLAS	1.400	R\$ 12,48	doze reais e quarenta e oito centavos	R\$ 17.472,00	dezessete mil, quatrocentos e setenta e dois reais
340	OXACILINA 500MG AMPOLA	FRESENIUS	FRESENIUS	AMPOLA	100410205	AMPOLAS	2.000	R\$ 2,01	dois reais e um centavo	R\$ 4.020,00	quatro mil e vinte reais
341	OXIBUTININA UD 10MG					COMPRIMIDOS	600	R\$ -	zero reais	R\$ -	zero reais
342	OXIBUTININA 5MG					COMPRIMIDOS	5.000	R\$ -	zero reais	R\$ -	zero reais
343	PANCREATINA 25.000UI					UNIDADES	1.000	R\$ -	zero reais	R\$ -	zero reais
344	PARACETAMOL 200MG/ML SOLUÇÃO ORAL	NATULAB	NATULAB	GOTAS	138410003	FRASCOS	24.000	R\$ 2,02	dois reais e dois centavos	R\$ 48.480,00	quarenta e oito mil, quatrocentos e oitenta reais
345	PARACETAMOL 500MG	PRATI	PRATI	COMPRIMIDO	125680050	COMPRIMIDOS	28.000	R\$ 0,17	dezessete centavos de real	R\$ 4.760,00	quatro mil, setecentos e sessenta reais
346	PARACETAMOL 750MG	E.M.S	E.M.S	COMPRIMIDO	102350517	COMPRIMIDOS	17.000	R\$ 0,24	vinte e quatro centavos de real	R\$ 4.080,00	quatro mil e oitenta reais
347	PAROXETINA 20MG	E.M.S	E.M.S	COMPRIMIDO	102350964	COMPRIMIDOS	9.000	R\$ 0,26	vinte e seis centavos de real	R\$ 2.340,00	dois mil, trezentos e quarenta reais
348	PASTA D'AGUA 140G					UNIDADES	400	R\$ -	zero reais	R\$ -	zero reais
349	PENICILINA 5.000.000 UI FRASCO	BLAU	BLAU	AMPOLA	116370108	AMPOLAS	1.400	R\$ 12,35	doze reais e trinta e cinco centavos	R\$ 17.290,00	dezessete mil, duzentos e noventa reais
350	PENICILINA 600.000 UI AMPOLA	TEUTO	TEUTO	AMPOLA	103700100	AMPOLAS	1.700	R\$ 13,16	treze reais e dezesseis centavos	R\$ 22.372,00	vinte e dois mil, trezentos e setenta e dois reais
351	PENICILINA BENZATINA 1.200.000UI PO PARA SOLUÇÃO INJETAVEL	TEUTO	TEUTO	AMPOLA	103700100	AMPOLAS	2.000	R\$ 13,16	treze reais e dezesseis centavos	R\$ 26.320,00	vinte e seis mil, trezentos e vinte reais
352	PENICILINA G PROCAÍNA 400.000UI SUSPENSÃO INJETAVEL	BLAU	BLAU	AMPOLA	116370115	AMPOLAS	1.400	R\$ 10,66	dez reais e sessenta e seis centavos	R\$ 14.924,00	quatorze mil, novecentos e vinte e quatro reais
353	PERMETRINA 10MG/60ML (1%) LOÇÃO	NATIVITA	NATIVITA	GOTAS	147610011	FRASCOS	700	R\$ 3,59	três reais e cinquenta e nove centavos	R\$ 2.513,00	dois mil, quinhentos e treze reais
354	PERMETRINA 50MG/60ML (5%) LOÇÃO	NATIVITA	NATIVITA	GOTAS	147610011	FRASCOS	1.700	R\$ 5,48	cinco reais e quarenta e oito centavos	R\$ 9.316,00	nove mil, trezentos e dezesseis reais
355	PETIDINA 100MG/2ML INJ	UNIÃO QUIMICA	UNIÃO QUIMICA	AMPOLA	104971339	AMPOLAS	1.000	R\$ 4,79	quatro reais e setenta e nove centavos	R\$ 4.790,00	quatro mil, setecentos e noventa reais
356	PIRACETAM 200MG AMPOLA 5ML					AMPOLAS	1.000	R\$ -	zero reais	R\$ -	zero reais
357	POLICRESULENO 50MG/G + CINCHOCAÍNA 10MG/G (PROCTYL POMADA)					BISNAGAS	200	R\$ -	zero reais	R\$ -	zero reais
358	PREDNISOLONA 3MG/100ML SOLUCAO ORAL	PRATI	PRATI	SOLUÇÃO	125680129	FRASCOS	1.700	R\$ 13,94	treze reais e noventa e quatro centavos	R\$ 23.698,00	vinte e três mil, seiscentos e noventa e oito reais

359	PREDNISONA 20MG	HIPOLABOR	HIPOLABOR	COMPRIMIDO	113430213	COMPRIMIDOS	12.000	R\$ 0,33	trinta e três centavos de real	R\$ 3.960,00	três mil, novecentos e sessenta reais
360	PREDNISONA 5MG	HIPOLABOR	HIPOLABOR	COMPRIMIDO	113430213	COMPRIMIDOS	8.000	R\$ 0,13	treze centavos de real	R\$ 1.040,00	um mil e quarenta reais
361	PROMETAZINA 25MG COMPRIMIDO	CRISTALIA	CRISTALIA	COMPRIMIDO	102980042	COMPRIMIDOS	32.000	R\$ 0,24	vinte e quatro centavos de real	R\$ 7.680,00	sete mil, seiscentos e oitenta reais
362	PROMETAZINA 50 MG/2ML	HIPOLABOR	HIPOLABOR	AMPOLA	113430202	AMPOLAS	3.000	R\$ 4,34	quatro reais e trinta e quatro centavos	R\$ 13.020,00	treze mil e vinte reais
363	PROPOFOL 10MG AMPOLA 10ML INJET	FRESENIUS	FRESENIUS	AMPOLA	100410160	AMPOLAS	500	R\$ 47,09	quarenta e sete reais e nove centavos	R\$ 23.545,00	vinte e três mil, quinhentos e quarenta e cinco reais
364	PREGABALINA 75MG	MEDQUIMICA	MEDQUIMICA	COMPRIMIDO	109170102	COMPRIMIDOS	8.000	R\$ 0,72	setenta e dois centavos de real	R\$ 5.760,00	cinco mil, setecentos e sessenta reais
365	PREGABALINA 150MG					COMPRIMIDOS	4.000	R\$ -	zero reais	R\$ -	zero reais
366	PROPRANOLOL 40MG	OSORIO DE MORAES	OSORIO DE MORAES	COMPRIMIDO	105040051	COMPRIMIDOS	20.000	R\$ 0,05	cinco centavos de real	R\$ 1.000,00	mil reais
367	PROSTATAL 60MG					COMPRIMIDOS	400	R\$ -	zero reais	R\$ -	zero reais
368	QUETIAPINA 100MG COMPRIMIDO	GEOLAB	GEOLAB	COMPRIMIDO	154230204	COMPRIMIDOS	1.700	R\$ 1,14	um real e quatorze centavos	R\$ 1.938,00	um mil, novecentos e trinta e oito reais
369	QUETIAPINA 25MG COMPRIMIDO	GEOLAB	GEOLAB	COMPRIMIDO	154230204	COMPRIMIDOS	1.700	R\$ 0,25	vinte e cinco centavos de real	R\$ 425,00	quatrocentos e vinte e cinco reais
370	RAMIPRIL 2,5MG					COMPRIMIDOS	600	R\$ -	zero reais	R\$ -	zero reais
371	RIVAROXABANA 10MG					COMPRIMIDOS	400	R\$ -	zero reais	R\$ -	zero reais
372	RISPERIDONA 1MG COMPRIMIDO	CRISTALIA	CRISTALIA	COMPRIMIDO	102980200	COMPRIMIDOS	17.000	R\$ 0,21	vinte e um centavos de real	R\$ 3.570,00	três mil, quinhentos e setenta reais
373	RISPERIDONA 1MG/ML	PRATI	PRATI	AMPOLA	125680269	FRASCOS	1.600	R\$ 21,91	vinte e um reais e noventa e um centavos	R\$ 35.056,00	trinta e cinco mil e cinquenta e seis reais
374	RISPERIDONA 2MG COMPRIMIDO	CRISTALIA	CRISTALIA	COMPRIMIDO	102980200	COMPRIMIDOS	40.000	R\$ 0,28	vinte e oito centavos de real	R\$ 11.200,00	onze mil e duzentos reais
375	RISPERIDONA 3MG	GEOLAB	GEOLAB	COMPRIMIDO	154230283	COMPRIMIDOS	12.000	R\$ 0,42	quarenta e dois centavos de real	R\$ 5.040,00	cinco mil e quarenta reais
376	ROSUVASTATINA 20MG					COMPRIMIDOS	700	R\$ -	zero reais	R\$ -	zero reais
377	SAIS PARA REIDRATAÇÃO ORAL	NATULAB	NATULAB	ENVELOPE	ISENTO RDC 107/16	SACHES	4.000	R\$ 1,71	um real e setenta e um centavos	R\$ 6.840,00	seis mil, oitocentos e quarenta reais
378	SALBUTAMOL 0,4MG/ML XAROPE	NATULAB	NATULAB	SUSPENSÃO	138410019	FRASCOS	700	R\$ 2,59	dois reais e cinquenta e nove centavos	R\$ 1.813,00	um mil, oitocentos e treze reais
379	SALBUTAMOL 100MCG JATO/200 DOSE					FRASCOS	50	R\$ -	zero reais	R\$ -	zero reais
380	SECNIDAZOL 1.000MG	PHARLAB	PHARLAB	COMPRIMIDO	141070131	COMPRIMIDOS	10.000	R\$ 1,58	um real e cinquenta e oito centavos	R\$ 15.800,00	quinze mil e oitocentos reais
381	SERTRALINA 100MG COMPRIMIDO	GEOLAB	GEOLAB	COMPRIMIDO	154230225	COMPRIMIDOS	16.000	R\$ 0,88	oitenta e oito centavos de real	R\$ 14.080,00	quatorze mil e oitenta reais
382	SERTRALINA 25MG COMPRIMIDO					COMPRIMIDOS	17.000	R\$ -	zero reais	R\$ -	zero reais
383	SERTRALINA 50MG COMPRIMIDO	GEOLAB	GEOLAB	COMPRIMIDO	154230225	UNIDADES	50.000	R\$ 0,31	trinta e um centavos de real	R\$ 15.500,00	quinze mil e quinhentos reais
384	SOLIFENACINA 10MG					COMPRIMIDOS	400	R\$ -	zero reais	R\$ -	zero reais
385	SIMETICONA 75MG/ML EMULSÃO ORAL	NATULAB	NATULAB	GOTAS	ISENTO RDC 107/16	FRASCOS	3.000	R\$ 2,79	dois reais e setenta e nove centavos	R\$ 8.370,00	oito mil, trezentos e setenta reais
386	SINVASTATINA 20MG	PHARLAB	PHARLAB	COMPRIMIDO	141070108	COMPRIMIDOS	30.000	R\$ 0,16	dezesseis centavos de real	R\$ 4.800,00	quatro mil e oitocentos reais
387	SINVASTATINA 40MG	CIMED	CIMED	COMPRIMIDO	143810169	COMPRIMIDOS	17.000	R\$ 0,22	vinte e dois centavos de real	R\$ 3.740,00	três mil, setecentos e quarenta reais
388	SOLUÇÃO GLICERINA 12% 120MG/ML 500ML					FRASCOS	500	R\$ -	zero reais	R\$ -	zero reais
389	SOLUÇÃO DE MANITOL 20% 250ML					FRASCOS	500	R\$ -	zero reais	R\$ -	zero reais
390	SOLUÇÃO DE RINGER COM LACTADO DE SÓDIO 500ML	HALEX ISTAR	HALEX ISTAR	LACTADO	103110089	FRASCOS	4.000	R\$ 12,48	doze reais e quarenta e oito centavos	R\$ 49.920,00	quarenta e nove mil, novecentos e vinte reais
391	SOLUÇÃO DE RINGER SEM LACTADO DE SÓDIO 500ML	HALEX ISTAR	HALEX ISTAR	SIMPLES	103110009	FRASCOS	2.000	R\$ 11,18	onze reais e dezoito centavos	R\$ 22.360,00	vinte e dois mil, trezentos e sessenta reais
392	SORO GLICOSADO 5% 250ML	HALEX ISTAR	HALEX ISTAR	250ML	103110124	FRASCOS	10.000	R\$ 10,64	dez reais e sessenta e quatro centavos	R\$ 106.400,00	cento e seis mil e quatrocentos reais
393	SUXAMETÔNIO 100MG/2ML					FRASCOS	200	R\$ -	zero reais	R\$ -	zero reais
394	SULFAMETOXAZOL +TRIMETROPINA 400MG + 80MG	PRATI	PRATI	COMPRIMIDO	125680209	COMPRIMIDOS	20.000	R\$ 0,39	trinta e nove centavos de real	R\$ 7.800,00	sete mil e oitocentos reais
395	SULFAMETOXAZOL +TRIMETROPINA 40MG/ML + 8MG/ML SUSP. ORAL	E.M.S	E.M.S	SUSPENSÃO	102351048	FRASCOS	2.000	R\$ 5,85	cinco reais e oitenta e cinco centavos	R\$ 11.700,00	onze mil e setecentos reais
396	SULFATO DE MAGNÉSIO 10 % AMPOLA 10ML	SAMTEC	SAMTEC	AMPOLA	155920005	AMPOLAS	2.000	R\$ 1,82	um real e oitenta e dois centavos	R\$ 3.640,00	três mil, seiscentos e quarenta reais
397	SULFATO DE MAGNÉSIO 50 % AMPOLA 10ML	HALEX ISTAR	HALEX ISTAR	AMPOLA	103110163	AMPOLAS	3.000	R\$ 8,84	oito reais e oitenta e quatro centavos	R\$ 26.520,00	vinte e seis mil, quinhentos e vinte reais
398	SULFATO FERROSO 25MG/30ML SOLUÇÃO ORAL (GOTAS)	NATULAB	NATULAB	GOTAS	138410004	FRASCOS	5.000	R\$ 2,24	dois reais e vinte e quatro centavos	R\$ 11.200,00	onze mil e duzentos reais
399	SULFATO FERROSO 40MG	NESHFERRO	BIOTECH	COMPRIMIDO	117950002	COMPRIMIDOS	70.000	R\$ 0,06	seis centavos de real	R\$ 4.200,00	quatro mil e duzentos reais
400	SUPOSITÓRIO DE GLICERINA ADULTO					UNIDADES	400	R\$ -	zero reais	R\$ -	zero reais
401	SUPOSITÓRIO DE GLICERINA INFANTIL					UNIDADES	400	R\$ -	zero reais	R\$ -	zero reais

402	TENOXICAN 40MG PÓ P/ SOLUÇÃO INJETÁVEL	UNIAO QUIMICA	UNIAO QUIMICA	AMPOLA	104971418	AMPOLAS	1.200	R\$ 15,36	quinze reais e trinta e seis centavos	R\$ 18.432,00	dezoito mil, quatrocentos e trinta e dois reais
403	NISTATINA + OXIDO DE ZINCO CREME 60G					BISNAGAS	50	R\$ -	zero reais	R\$ -	zero reais
404	TIOPIENTAL 1G PÓ SUSPENÇÃO					FRASCOS	50	R\$ -	zero reais	R\$ -	zero reais
405	TOPIRAMATO 100MG	E.M.S	E.M.S	COMPRIMIDO	102350753	COMPRIMIDOS	4.000	R\$ 0,63	sessenta e três centavos de real	R\$ 2.520,00	dois mil, quinhentos e vinte reais
406	TOPIRAMATO 25MG COMPRIMIDO	E.M.S	E.M.S	COMPRIMIDO	102350753	COMPRIMIDOS	17.000	R\$ 0,26	vinte e seis centavos de real	R\$ 4.420,00	quatro mil, quatrocentos e vinte reais
407	TOPIRAMATO 50MG					COMPRIMIDOS	4.000	R\$ -	zero reais	R\$ -	zero reais
408	TRAMADOL 50MG	LEGRAND	E.M.S	COMPRIMIDO	167730257	CAPSULAS	7.000	R\$ 0,39	trinta e nove centavos de real	R\$ 2.730,00	dois mil, setecentos e trinta reais
409	TRAMADOL 50MG/2ML INJETÁVEL	HIPOLABOR	HIPOLABOR	AMPOLA	113430156	AMPOLAS	4.000	R\$ 3,51	três reais e cinquenta e um centavos	R\$ 14.040,00	quatorze mil e quarenta reais
410	VALPROATO DE SÓDIO 250MG/100ML	HIPOLABOR	HIPOLABOR	XAROPE	113430142	FRASCOS	1.600	R\$ 9,00	nove reais	R\$ 14.400,00	quatorze mil e quatrocentos reais
411	VANCOMICINA 500MG AMPOLA	FRESENIUS	NOVAFARMA	AMPOLA	100410202	AMPOLAS	900	R\$ 8,43	oito reais e quarenta e três centavos	R\$ 7.587,00	sete mil, quinhentos e oitenta e sete reais
412	VENLAFAXINA 37,5MG					COMPRIMIDOS	1.700	R\$ -	zero reais	R\$ -	zero reais
413	VENLAFAXINA 150MG					COMPRIMIDOS	6.400	R\$ -	zero reais	R\$ -	zero reais
414	VENLAFAXINA 75MG	GEOLAB	GEOLAB	COMPRIMIDO	154230250	COMPRIMIDOS	8.000	R\$ 1,70	um real e setenta centavos	R\$ 13.600,00	treze mil e seiscentos reais
415	VITAMINA C 500MG AMPOLA 5ML	HYPOFARMA	HYPOFARMA	AMPOLA	103870065	AMPOLAS	4.000	R\$ 3,29	três reais e vinte e nove centavos	R\$ 13.160,00	treze mil, cento e sessenta reais
416	VITAMINA K 10MG/ML AMPOLA 1ML	HIPOLABOR	HIPOLABOR	AMPOLA	113430129	AMPOLAS	4.000	R\$ 4,91	quatro reais e noventa e um centavos	R\$ 19.640,00	dezenove mil, seiscentos e quarenta reais
417	XIGDUO (DAPAGLIFOZINA 5MG + METFORMINA 1.000MG)					COMPRIMIDOS	2.000	R\$ -	zero reais	R\$ -	zero reais
418	ZOLPIDEM 10MG					COMPRIMIDOS	2.500	R\$ -	zero reais	R\$ -	zero reais
419	ABAIXADOR DE LÍNGUA COM 100 UNIDADE	THEOTO	THEOTO	MADEIRA	80002369003	PACOTES	400	R\$ 5,17	cinco reais e dezessete centavos	R\$ 2.068,00	dois mil e sessenta e oito reais
420	ABSORVENTE HOSPITALAR PARA INCONTINÊNCIA COM 20 UNIDADE - POS-PARTO	MEGAFRAL	MEGAFRAL	ADULTO	ISENTO RDC 640/22	PACOTES	400	R\$ 15,60	quinze reais e sessenta centavos	R\$ 6.240,00	seis mil, duzentos e quarenta reais
421	ÁCIDO ACETICO GLACIAL 5º GALÃO 1000ML					GALOES	20	R\$ -	zero reais	R\$ -	zero reais
422	ÁCIDO PARACETICO 4º GALÃO 1000ML					GALOES	20	R\$ -	zero reais	R\$ -	zero reais
423	ÁGUA OXIGENADA 10V 1000ML	RIOQUIMICA	RIOQUIMICA	FRASCO	ISENTO RDC 107/16	FRASCOS	100	R\$ 7,61	sete reais e sessenta e um centavos	R\$ 761,00	setecentos e sessenta e um reais
424	ÁGUA DESTILADA 5LITRO	ASFER	ASFER	DESTILADA	ISENTO RDC 107/16	GALOES	700	R\$ 6,83	seis reais e oitenta e três centavos	R\$ 4.781,00	quatro mil, setecentos e oitenta e um reais
425	AGULHA DE RAQUI DESCARTÁVEL 80X5 25G	PROCARE	SHANGHAI SA MEDICAL	SPINHAL	10369460118	UNIDADES	1.500	R\$ 6,37	seis reais e trinta e sete centavos	R\$ 9.555,00	nove mil, quinhentos e cinquenta e cinco reais
426	AGULHA DE RAQUI DESCARTÁVEL 80X7 22G	PROCARE	SHANGHAI SA MEDICAL	SPINHAL	10369460118	UNIDADES	900	R\$ 6,37	seis reais e trinta e sete centavos	R\$ 5.733,00	cinco mil, setecentos e trinta e três reais
427	AGULHA DESCARTÁVEL 13X4,5	WILTEX	MEDLINE	HIPODERMICA	10150470496	UNIDADES	40.000	R\$ 0,09	nove centavos de real	R\$ 3.600,00	três mil e seiscentos reais
428	AGULHA DESCARTÁVEL 20X5,5	WILTEX	MEDLINE	HIPODERMICA	10150470496	UNIDADES	27.000	R\$ 0,09	nove centavos de real	R\$ 2.430,00	dois mil, quatrocentos e trinta reais
429	AGULHA DESCARTÁVEL 25X07	WILTEX	MEDLINE	HIPODERMICA	10150470496	UNIDADES	140.000	R\$ 0,09	nove centavos de real	R\$ 12.600,00	doze mil e seiscentos reais
430	AGULHA DESCARTÁVEL 25X8	WILTEX	MEDLINE	HIPODERMICA	10150470496	UNIDADES	100.000	R\$ 0,09	nove centavos de real	R\$ 9.000,00	nove mil reais
431	AGULHA DESCARTÁVEL 30X08	WILTEX	MEDLINE	HIPODERMICA	10150470496	UNIDADES	20.000	R\$ 0,09	nove centavos de real	R\$ 1.800,00	um mil e oitocentos reais
432	AGULHA DESCARTÁVEL 40X12	WILTEX	MEDLINE	HIPODERMICA	10150470496	UNIDADES	27.000	R\$ 0,11	onze centavos de real	R\$ 2.970,00	dois mil, novecentos e setenta reais
433	ÁLCOO GEL 70% 500ML	ITAJÁ	JALLES MACHADO	GEL 500 ML	ISENTO RDC 107/16	FRASCOS	1.700	R\$ 7,62	sete reais e sessenta e dois centavos	R\$ 12.954,00	doze mil, novecentos e cinquenta e quatro reais
434	ÁLCOOL 70% COM 1000ML	ITAJÁ	JALLES MACHADO	LIQUIDO 70% 1000ML	324550005	FRASCOS	2.000	R\$ 7,35	sete reais e trinta e cinco centavos	R\$ 14.700,00	quatorze mil e setecentos reais
435	ALCOOL 96,8% LITRO	ITAJÁ	JALLES MACHADO	HIDRATADO	ISENTO RDC 107/16	FRASCOS	500	R\$ 8,55	oito reais e cinquenta e cinco centavos	R\$ 4.275,00	quatro mil, duzentos e setenta e cinco reais
436	ALCOOL GEL 5 LITRO	CINORD	CINORD	5 LITROS	ISENTO RDC 107/16	GALOES	500	R\$ 43,68	quarenta e três reais e sessenta e oito centavos	R\$ 21.840,00	vinte e um mil, oitocentos e quarenta reais
437	ALCOOL IODADO 1% FRASCO 1000ML	VIC PHARMA	VIC PHARMA	IODADO	ISENTO RDC 107/16	FRASCOS	100	R\$ 26,06	vinte e seis reais e seis centavos	R\$ 2.606,00	dois mil, seiscentos e seis reais
438	ALGODÃO HIDRÓFILO 500G ROLO	FAROL	SA FABRICA	HIDROFILO	10341660006	ROLOS	700	R\$ 14,30	quatorze reais e trinta centavos	R\$ 10.010,00	dez mil e dez reais
439	ALGODÃO ORTOPÉDICO 10CMX1M COM 12 ROLO	ORTOFEN	ORTOM	ORTOPEDICO	80205290002	ROLOS	1.400	R\$ 5,50	cinco reais e cinquenta centavos	R\$ 7.700,00	sete mil e setecentos reais
440	ALGODÃO ORTOPÉDICO 12CMX1M COM 12 ROLO	ORTOFEN	ORTOM	ORTOPEDICO	80205290002	ROLOS	1.400	R\$ 6,67	seis reais e sessenta e sete centavos	R\$ 9.338,00	nove mil, trezentos e trinta e oito reais
441	ALGODÃO ORTOPÉDICO 15CMX1M COM 12 ROLO	ORTOFEN	ORTOM	ORTOPEDICO	80205290002	ROLOS	1.400	R\$ 8,43	oito reais e quarenta e três centavos	R\$ 11.802,00	onze mil, oitocentos e dois reais

442	ALGODÃO ORTOPÉDICO 20CMX1M COM 12 ROLO	ORTOFEN	ORTOM	ORTOPEDICO	80205290002	ROLOS	1.400	R\$ 11,12	onze reais e doze centavos	R\$ 15.568,00	quinze mil, quinhentos e sessenta e oito reais
443	ALMOTOLIA PLÁSTICA ÂMBAR 250ML	J. PROLAB	J. PROLAB	250ML	ISENTO RDC 260/02	UNIDADES	100	R\$ 4,33	quatro reais e trinta e três centavos	R\$ 433,00	quatrocentos e trinta e três reais
444	ALMOTOLIA PLÁSTICA ÂMBAR 500ML	J. PROLAB	J. PROLAB	250ML	ISENTO RDC 260/02	UNIDADES	100	R\$ 5,11	cinco reais e onze centavos	R\$ 511,00	quinhentos e onze reais
445	ALMOTOLIA PLÁSTICA TRANSPARENTE 250ML	J. PROLAB	J. PROLAB	250ML	ISENTO RDC 260/02	FRASCOS	100	R\$ 4,33	quatro reais e trinta e três centavos	R\$ 433,00	quatrocentos e trinta e três reais
446	ALMOTOLIA PLÁSTICA TRANSPARENTE 500ML	J. PROLAB	J. PROLAB	250ML	ISENTO RDC 260/02	FRASCOS	100	R\$ 5,11	cinco reais e onze centavos	R\$ 511,00	quinhentos e onze reais
447	APARELHO DE NEBULIZAÇÃO ADULTO	G-TECH	FOSHAN CITY	ADULTO	80275310072	UNIDADES	10	R\$ 143,00	cento e quarenta e três reais	R\$ 1.430,00	um mil, quatrocentos e trinta reais
448	APARELHO DE NEBULIZAÇÃO INFANTIL	G-TECH	FOSHAN CITY	INFANTIL	80275310072	UNIDADES	10	R\$ 143,00	cento e quarenta e três reais	R\$ 1.430,00	um mil, quatrocentos e trinta reais
449	APARELHO DE PRESSÃO COM BRAÇADEIRA VELCRO ADULTO BRIM	PREMIUM	WENZHOU KANGJU MEDICAL	ADULTO	80275310022	UNIDADES	100	R\$ 68,90	sessenta e oito reais e noventa centavos	R\$ 6.890,00	seis mil, oitocentos e noventa reais
450	APARELHO DE PRESSÃO COM BRAÇADEIRA VELCRO PEDIÁTRICO BRIM	PREMIUM	WENZHOU KANGJU MEDICAL	INFANTIL	80275310022	UNIDADES	40	R\$ 68,90	sessenta e oito reais e noventa centavos	R\$ 2.756,00	dois mil, setecentos e cinquenta e seis reais
451	APARELHO DE PRESSÃO NEO-NATAL	PREMIUM	WENZHOU KANGJU MEDICAL	NEONATAL	80275310022	UNIDADES	20	R\$ 68,90	sessenta e oito reais e noventa centavos	R\$ 1.378,00	um mil, trezentos e setenta e oito reais
452	ATADURA DE GESSADA 20CMX3,0M COM 20 ROLO	ORTOFEN	ORTOM	GESSADA	80205290003	CAIXAS	400	R\$ 108,42	cento e oito reais e quarenta e dois centavos	R\$ 43.368,00	quarenta e três mil, trezentos e sessenta e oito reais
453	ATADURA DE GESSADA 15CM COM 20 ROLO	ORTOFEN	ORTOM	GESSADA	80205290003	CAIXAS	400	R\$ 64,48	sessenta e quatro reais e quarenta e oito centavos	R\$ 25.792,00	vinte e cinco mil, setecentos e noventa e dois reais
454	ATADURA DE GESSADA 12CMX3,0M COM 20 ROLO	ORTOFEN	ORTOM	GESSADA	80205290003	CAIXAS	400	R\$ 57,92	cinquenta e sete reais e noventa e dois centavos	R\$ 23.168,00	vinte e três mil, cento e sessenta e oito reais
455	ATADURA DE GESSADA 10CMX3,0M COM 24 ROLO	ORTOFEN	ORTOM	GESSADA	80205290003	CAIXAS	400	R\$ 49,14	quarenta e nove reais e quatorze centavos	R\$ 19.656,00	dezenove mil, seiscentos e cinquenta e seis reais
456	AVENTAL IMPERMEÁVEL M					UNIDADES	50	R\$ -	zero reais	R\$ -	zero reais
457	AVENTAL IMPERMEÁVEL G (120 CM X 70CM)					UNIDADES	50	R\$ -	zero reais	R\$ -	zero reais
458	AVENTAL DE MANGA CURTA DESC. PACOTE COM 10 UNIDADE					PACOTES	400	R\$ -	zero reais	R\$ -	zero reais
459	AVENTAL DE MANGA LONGA DESC. PACOTE COM 10 UNIDADE	ANADONA	ANADONA	C/MANGA LONGA	80404440020	PACOTES	1.700	R\$ 12,48	doze reais e quarenta e oito centavos	R\$ 21.216,00	vinte e um mil, duzentos e dezesseis reais
460	AZUL DE METILENO					UNIDADES	50	R\$ -	zero reais	R\$ -	zero reais
461	BALANÇA PEDIATRICA DIGITAL 25KG					UNIDADES	10	R\$ -	zero reais	R\$ -	zero reais
462	BOLSA PARA COLOSTOMIA DESCARTÁVEL 30MM	MEDSONDA	MEDSONDA	COLOSTOMIA	80163570013	UNIDADES	300	R\$ 12,05	doze reais e cinco centavos	R\$ 3.615,00	três mil, seiscentos e quinze reais
463	BOLSA PARA COLOSTOMIA DRENÁVEL 19MM A 64M					UNIDADES	500	R\$ -	zero reais	R\$ -	zero reais
464	BOLSA PARA MATERIAIS DE ACESSO AMARELA - SAMU	PRIMO	PRIMO	AMARELA	ISENTO RDC 260/02	UNIDADES	10	R\$ 133,50	cento e trinta e três reais e cinquenta centavos	R\$ 1.335,00	um mil, trezentos e trinta e cinco reais
465	BOLSA PARA MATERIAIS DE TRAUMA VERMELHA - SAMU	PRIMO	PRIMO	VERMELHA	ISENTO RDC 260/02	UNIDADES	10	R\$ 133,50	cento e trinta e três reais e cinquenta centavos	R\$ 1.335,00	um mil, trezentos e trinta e cinco reais
466	BOLSA PARA MATERIAIS DE VIAS AÉREAS AZUL MARINHO - SAMU	PRIMO	PRIMO	AZUL MARINHO	ISENTO RDC 260/02	UNIDADES	10	R\$ 133,50	cento e trinta e três reais e cinquenta centavos	R\$ 1.335,00	um mil, trezentos e trinta e cinco reais
467	CAMPO FENESTRADO PEQUENO DESC.					PACOTES	50	R\$ -	zero reais	R\$ -	zero reais
468	CAMPO OPERATÓRIO 45X50CM COM 50 UNIDADE	BIOTEXTIL	BIOTEXTIL	45X50CM	80113320005	PACOTES	200	R\$ 71,50	setenta e um reais e cinquenta centavos	R\$ 14.300,00	quatorze mil e trezentos reais
469	CATETER INTRAVENOSO 14G	POLYMED	POLY MEDICURE	JELCO	10150470405	UNIDADES	7.000	R\$ 0,93	noventa e três centavos de real	R\$ 6.510,00	seis mil, quinhentos e dez reais
470	CATETER INTRAVENOSO 16G	POLYMED	POLY MEDICURE	JELCO	10150470405	UNIDADES	4.000	R\$ 0,93	noventa e três centavos de real	R\$ 3.720,00	três mil, setecentos e vinte reais
471	CATETER INTRAVENOSO 18G	POLYMED	POLY MEDICURE	JELCO	10150470405	UNIDADES	10.000	R\$ 0,93	noventa e três centavos de real	R\$ 9.300,00	noventa e três centavos de real
472	CATETER INTRAVENOSO 20G	POLYMED	POLY MEDICURE	JELCO	10150470405	UNIDADES	10.000	R\$ 0,93	noventa e três centavos de real	R\$ 9.300,00	noventa e três centavos de real
473	CATETER INTRAVENOSO 22G	POLYMED	POLY MEDICURE	JELCO	10150470405	UNIDADES	12.000	R\$ 0,93	noventa e três centavos de real	R\$ 11.160,00	onze mil, cento e sessenta reais
474	CATETER INTRAVENOSO 24G	POLYMED	POLY MEDICURE	JELCO	10150470405	UNIDADES	14.000	R\$ 0,93	noventa e três centavos de real	R\$ 13.020,00	treze mil e vinte reais
475	CATETER PARA OXIGÊNIO NASAL ÓCULOS ADULTO	FOYOMED	NINGBO MEDICAL	ÓCULOS	10150470500	UNIDADES	1.700	R\$ 1,25	um real e vinte e cinco centavos	R\$ 2.125,00	dois mil, cento e vinte e cinco reais
476	CATETER PARA OXIGÊNIO NASAL ÓCULOS INFANTIL					UNIDADES	1.000	R\$ -	zero reais	R\$ -	zero reais
477	CATETER PARA OXIGÊNIO NASAL ÓCULOS NEONATAL					UNIDADES	500	R\$ -	zero reais	R\$ -	zero reais
478	CATGUT CROMADO 0 COM AGULHA 4CM OU 5CM	SHALON	SHALON	CROMADO	10243410020	CAIXAS	100	R\$ 110,45	cento e dez reais e quarenta e cinco centavos	R\$ 11.045,00	onze mil e quarenta e cinco reais
479	CATGUT CROMADO 1 COM AGULHA 4CM OU 5CM	SHALON	SHALON	CROMADO	10243410020	CAIXAS	100	R\$ 110,45	cento e dez reais e quarenta e cinco centavos	R\$ 11.045,00	onze mil e quarenta e cinco reais



480	CATGUT CROMADO 2 COM AGULHA 4CM OU 5CM	SHALON	SHALON	CROMADO	10243410020	CAIXAS	100	R\$ 110,45	cento e dez reais e quarenta e cinco centavos	R\$ 11.045,00	onze mil e quarenta e cinco reais
481	CATGUT CROMADO 3 COM AGULHA 4CM OU 5CM	SHALON	SHALON	CROMADO	10243410020	CAIXAS	100	R\$ 110,45	cento e dez reais e quarenta e cinco centavos	R\$ 11.045,00	onze mil e quarenta e cinco reais
482	CATGUT CROMADO 4 COM AGULHA 4CM OU 5CM	SHALON	SHALON	CROMADO	10243410020	CAIXAS	100	R\$ 110,45	cento e dez reais e quarenta e cinco centavos	R\$ 11.045,00	onze mil e quarenta e cinco reais
483	CATGUT CROMADO 5 COM AGULHA 4CM OU 5CM	SHALON	SHALON	CROMADO	10243410020	CAIXAS	100	R\$ 110,45	cento e dez reais e quarenta e cinco centavos	R\$ 11.045,00	onze mil e quarenta e cinco reais
484	CATGUT SIMPLES 0 COM AGULHA 4CM OU 5CM	SHALON	SHALON	SIMPLES	10243410012	CAIXAS	100	R\$ 110,45	cento e dez reais e quarenta e cinco centavos	R\$ 11.045,00	onze mil e quarenta e cinco reais
485	CATGUT SIMPLES 1 COM AGULHA 4CM OU 5CM	SHALON	SHALON	SIMPLES	10243410012	CAIXAS	100	R\$ 110,45	cento e dez reais e quarenta e cinco centavos	R\$ 11.045,00	onze mil e quarenta e cinco reais
486	CATGUT SIMPLES 2 COM AGULHA 4CM OU 5CM	SHALON	SHALON	SIMPLES	10243410012	CAIXAS	100	R\$ 110,45	cento e dez reais e quarenta e cinco centavos	R\$ 11.045,00	onze mil e quarenta e cinco reais
487	CATGUT SIMPLES 3 COM AGULHA 4CM OU 5CM	SHALON	SHALON	SIMPLES	10243410012	CAIXAS	100	R\$ 110,45	cento e dez reais e quarenta e cinco centavos	R\$ 11.045,00	onze mil e quarenta e cinco reais
488	CATGUT SIMPLES 4 COM AGULHA 4CM OU 5CM	SHALON	SHALON	SIMPLES	10243410012	CAIXAS	100	R\$ 110,45	cento e dez reais e quarenta e cinco centavos	R\$ 11.045,00	onze mil e quarenta e cinco reais
489	CATGUT SIMPLES 5 COM AGULHA 4CM OU 5CM	SHALON	SHALON	SIMPLES	10243410012	CAIXAS	50	R\$ 110,45	cento e dez reais e quarenta e cinco centavos	R\$ 5.522,50	cinco mil, quinhentos e vinte e dois reais e cinquenta centavos
490	CHASSIS 18X24 CM	KIRAN	KIRAN	COM JANELA	10410130017	UNIDADES	10	R\$ 273,67	duzentos e setenta e três reais e sessenta e sete centavos	R\$ 2.736,70	dois mil, setecentos e trinta e seis reais e setenta centavos
491	CHASSIS 24X30 CM	KIRAN	KIRAN	COM JANELA	10410130017	UNIDADES	10	R\$ 326,64	trezentos e vinte e seis reais e sessenta e quatro centavos	R\$ 3.266,40	três mil, duzentos e sessenta e seis reais e quarenta centavos
492	CHASSIS 30X40 CM	KIRAN	KIRAN	COM JANELA	10410130017	UNIDADES	10	R\$ 886,88	oitocentos e oitenta e seis reais e oitenta e oito centavos	R\$ 8.868,80	oito mil, oitocentos e sessenta e oito reais e oitenta centavos
493	CHASSIS 35X35 CM	KIRAN	KIRAN	COM JANELA	10410130017	UNIDADES	10	R\$ 427,44	quatrocentos e vinte e sete reais e quarenta e quatro centavos	R\$ 4.274,40	quatro mil, duzentos e setenta e quatro reais e quarenta centavos
494	CHASSIS 35X43 CM	KIRAN	KIRAN	COM JANELA	10410130017	UNIDADES	10	R\$ 459,17	quatrocentos e cinquenta e nove reais e dezessete centavos	R\$ 4.591,70	quatro mil, quinhentos e noventa e um reais e setenta centavos
495	CINTO ARANHA ADULTO	PRIMO	PRIMO	ARANHA	ISENTO RDC 260/02	UNIDADES	10	R\$ 81,00	oitenta e um reais	R\$ 810,00	oitocentos e dez reais
496	CINTO ARANHA INFANTIL	PRIMO	PRIMO	ARANHA	ISENTO RDC 260/02	UNIDADES	10	R\$ 81,00	oitenta e um reais	R\$ 810,00	oitocentos e dez reais
497	CLAMP UMBILICAL	FOYOMED	GERUI MEDICAL	UMBILICAL	10150470580	UNIDADES	1.400	R\$ 0,49	quarenta e nove centavos de real	R\$ 686,00	seiscentos e oitenta e seis reais
498	CLOREXIDINA 2% ALCOOLICA COM 1000ML					FRASCOS	50	R\$ -	zero reais	R\$ -	zero reais
499	CLOREXIDINA 2% AQUOSA 1000ML					FRASCOS	50	R\$ -	zero reais	R\$ -	zero reais
500	CLOREXIDINA 0,5% ALCOOLICA 100ML					FRASCOS	50	R\$ -	zero reais	R\$ -	zero reais
501	CLOREXIDINA AQUOSA 0,5% COM 1000ML					FRASCOS	50	R\$ -	zero reais	R\$ -	zero reais
502	CLOREXIDINA DEGERMANTE 2% COM 1000ML	RIOQUIMICA	RIOQUIMICA	1000ML	ISENTO RDC 107/16	FRASCOS	100	R\$ 25,51	vinte e cinco reais e cinquenta e um centavos	R\$ 2.551,00	dois mil, quinhentos e cinquenta e um reais
503	COBERTURA DE CADAVER 1 X 1 X 2,10	JUREMA	JUREMA	OBITO	ISENTO RDC 260/02	UNIDADES	500	R\$ 13,15	treze reais e quinze centavos	R\$ 6.575,00	seis mil, quinhentos e setenta e cinco reais
504	COLAR CERVICAL ADULTO	PRIMO	PRIMO	CERVICAL	81766250004	UNIDADES	10	R\$ 14,56	quatorze reais e cinquenta e seis centavos	R\$ 145,60	cento e quarenta e cinco reais e sessenta centavos
505	COLAR CERVICAL INFANTIL	PRIMO	PRIMO	CERVICAL	81766250004	UNIDADES	10	R\$ 14,56	quatorze reais e cinquenta e seis centavos	R\$ 145,60	cento e quarenta e cinco reais e sessenta centavos
506	COLETOR DE MATERIAL PERFURO CORTANTE 13,0 LITRO	DESCARPACK	DESCARPACK	13 LITROS	10330660109	UNIDADES	1.000	R\$ 5,33	cinco reais e trinta e três centavos	R\$ 5.330,00	cinco mil, trezentos e trinta reais
507	COLETOR DE MATERIAL PERFURO CORTANTE 20,0 LITRO	DESCARPACK	DESCARPACK	20 LITROS	10330660109	UNIDADES	1.000	R\$ 6,76	seis reais e setenta e seis centavos	R\$ 6.760,00	seis mil, setecentos e sessenta reais
508	COLETOR SISTEMA FECHADO PARA SONDA 2.000ML	GLOMED	SHANDONG MEDICAL	FECHADO	80273450031	UNIDADES	1.400	R\$ 4,48	quatro reais e quarenta e oito centavos	R\$ 6.272,00	seis mil, duzentos e setenta e dois reais
509	COLETOR UNIVERSAL (FEZE/URINA) POTE 80 ML	3B INDÚSTRIA	3B INDÚSTRIA	COLETOR	81372000001	UNIDADES	7.000	R\$ 0,58	cinquenta e oito centavos de real	R\$ 4.060,00	quatro mil e sessenta reais
510	COLETOR URINA SISTEMA ABERTO 1200ML	MEDSONDA	MEDSONDA	ABERTO	80163570008	UNIDADES	700	R\$ 4,03	quatro reais e três centavos	R\$ 2.821,00	dois mil, oitocentos e vinte e um reais
511	COLCHÃO ORTOPÉDICO ÁGUA CASCA DE OVO	RCS	RCS	ÁGUA	ISENTO RDC 260/02	UNIDADES	5	R\$ 203,64	duzentos e três reais e sessenta e quatro centavos	R\$ 1.018,20	um mil e dezoito reais e vinte centavos
512	DESINCRUSTANTE EM PÓ 5KG	CINORD	CINORD	PÓ	333010009	GALOES	50	R\$ 35,18	trinta e cinco reais e dezoito centavos	R\$ 1.759,00	um mil, setecentos e cinquenta e nove reais
513	DESINCRUSTANTE LIQUIDO 5000ML	CINORD	CINORD	LIQUIDO	333010006	GALOES	50	R\$ 44,01	quarenta e quatro reais e um centavo	R\$ 2.200,50	dois mil e duzentos reais e cinquenta centavos

514	DETECTOR FETAL PORTÁTIL DIGITAL COM BATERIA REGARREGÁVEL	MACROSUL	VCOMIN TECHNOLOGY	FD200B	80070210067	UNIDADES	10	R\$ 448,50	quatrocentos e quarenta e oito reais e cinquenta centavos	R\$ 4.485,00	quatro mil, quatrocentos e oitenta e cinco reais
515	DETERGENTE ENZIMÁTICO 1000ML 3 ENZIMAS	FORTSAN	FORTSAN	3 ENZIMAS	323370022	GALOES	50	R\$ 38,04	trinta e oito reais e quatro centavos	R\$ 1.902,00	um mil, novecentos e dois reais
516	DETERGENTE ENZIMÁTICO 1000ML 4 ENZIMAS	FORTSAN	FORTSAN	4 ENZIMAS	323370022	GALOES	50	R\$ 28,41	vinte e oito reais e quarenta e um centavos	R\$ 1.420,50	um mil, quatrocentos e vinte reais e cinquenta centavos
517	DETERGENTE ENZIMÁTICO 5000ML 3 ENZIMAS	FORTSAN	FORTSAN	3 ENZIMAS	323370022	GALOES	50	R\$ 127,27	cento e vinte e sete reais e vinte e sete centavos	R\$ 6.363,50	seis mil, trezentos e sessenta e três reais e cinquenta centavos
518	DETERGENTE ENZIMÁTICO 5000ML 4 ENZIMAS	FORTSAN	FORTSAN	4 ENZIMAS	323370022	GALOES	50	R\$ 126,69	cento e vinte e seis reais e sessenta e nove centavos	R\$ 6.334,50	seis mil, trezentos e trinta e quatro reais e cinquenta centavos
519	DISPOSITIVO CONEX 2VIAS COM CLAMPOLA (EQUIPO MULTITROVIAS)	FARMATEX	TAIZHOU MEDICAL	2 VIAS	81175930009	UNIDADES	30.000	R\$ 0,82	oitenta e dois centavos de real	R\$ 24.600,00	vinte e quatro mil e seiscentos reais
520	DISPOSITIVO PARA INCONTINÊNCIA URINÁRIA N° 05					UNIDADES	500	R\$ -	zero reais	R\$ -	zero reais
521	DRENO DE PENROSE 1 SEM GAZE COM 12 UNIDADE	WALTEX	CIRURGICA BRASIL	S/GAZE	10229650042	UNIDADES	10	R\$ 10,61	dez reais e sessenta e um centavos	R\$ 106,10	cento e seis reais e dez centavos
522	DRENO DE PENROSE 4 SEM GAZE COM 12 UNIDADE	WALTEX	CIRURGICA BRASIL	S/GAZE	10229650042	UNIDADES	10	R\$ 29,84	vinte e nove reais e oitenta e quatro centavos	R\$ 298,40	duzentos e noventa e oito reais e quarenta centavos
523	DRENO DE SUÇÃO TÓRAX N° 12	LAC-MEDICAL	CIRURGICA BRASIL	SUÇÃO TÓRAX	10229650022	UNIDADES	10	R\$ 4,64	quatro reais e sessenta e quatro centavos	R\$ 46,40	quarenta e seis reais e quarenta centavos
524	DRENO DE SUÇÃO TÓRAX N° 14	LAC-MEDICAL	CIRURGICA BRASIL	SUÇÃO TÓRAX	10229650022	UNIDADES	10	R\$ 4,64	quatro reais e sessenta e quatro centavos	R\$ 46,40	quarenta e seis reais e quarenta centavos
525	DRENO DE SUÇÃO TÓRAX N° 16	LAC-MEDICAL	CIRURGICA BRASIL	SUÇÃO TÓRAX	10229650022	UNIDADES	10	R\$ 4,64	quatro reais e sessenta e quatro centavos	R\$ 46,40	quarenta e seis reais e quarenta centavos
526	DRENO DE SUÇÃO TÓRAX N° 20	LAC-MEDICAL	CIRURGICA BRASIL	SUÇÃO TÓRAX	10229650022	UNIDADES	10	R\$ 4,64	quatro reais e sessenta e quatro centavos	R\$ 46,40	quarenta e seis reais e quarenta centavos
527	DRENO DE SUÇÃO TÓRAX N° 24	LAC-MEDICAL	CIRURGICA BRASIL	SUÇÃO TÓRAX	10229650022	UNIDADES	15	R\$ 5,76	cinco reais e setenta e seis centavos	86,4	oitenta e seis reais e quarenta centavos
528	ELETRODOS ADESIVOS FISIOTERAPIA 5X5					UNIDADES	20	R\$ -	zero reais	R\$ -	zero reais
529	EQUIPO MICROGOTAS	MEDIX	JIANGSU MEDICAL	MICROGOTAS	80495510033	UNIDADES	4.000	R\$ 2,73	dois reais e setenta e três centavos	R\$ 10.920,00	dez mil, novecentos e vinte reais
530	EQUIPO PARA NUTRIÇÃO ENTERAL	FARMATEX	TAIZHOU MEDICAL	ENTERAL	81175930010	UNIDADES	500	R\$ 1,27	um real e vinte e sete centavos	R\$ 635,00	seiscentos e trinta e cinco reais
531	EQUIPO PARA SORO MACROGOTAS	MEDIX	JIANGSU MEDICAL	MACROGOTAS	80495510033	UNIDADES	40.000	R\$ 0,82	oitenta e dois centavos de real	R\$ 32.800,00	trinta e dois mil e oitocentos reais
532	EQUIPO PARA TRANSFERÊNCIA SANGUE CÂMARA DUPLA	LAMEDID	ANHUI EASYWAY MEDICAL	TRANSFUSAO	10369460174	UNIDADES	500	R\$ 4,24	quatro reais e vinte e quatro centavos	R\$ 2.120,00	dois mil, cento e vinte reais
533	ESCADA HOSPITALAR DE 02 DEGRAU					UNIDADES	20	R\$ -	zero reais	R\$ -	zero reais
534	ESCOVA ENDOCERVICAL P/ CITOLOGIA C/ 100 UNIDADE					PACOTES	400	R\$ -	zero reais	R\$ -	zero reais
535	ESCOVA PARA ASSEPSIA DAS MÃOS COM PVPi	RIOQUIMICA	RIOQUIMICA	ASSEPSIA	ISENTO RDC 107/16	UNIDADES	1.700	R\$ 3,45	três reais e quarenta e cinco centavos	R\$ 5.865,00	cinco mil, oitocentos e sessenta e cinco reais
536	ESPARADRAPO IMPERMEÁVEL 10CM X 4,5 M COM CAPA	MISSNER	MISSNER	10CMX4,5M	80003300006	ROLOS	2.000	R\$ 11,60	onze reais e sessenta centavos	R\$ 23.200,00	vinte e três mil e duzentos reais
537	ESPÁTULA DE AYRES COM 100 UNIDADE	THEOTO	THEOTO	MADEIRA	80002369002	PACOTES	400	R\$ 9,47	noze reais e quarenta e sete centavos	R\$ 3.788,00	três mil, setecentos e oitenta e oito reais
538	ESPECULO VAGINAL DESCARTÁVEL GRANDE	KOLPLAST	KOLPLAST	VAGINAL	10237610072	UNIDADES	4.000	R\$ 1,28	um real e vinte e oito centavos	R\$ 5.120,00	cinco mil, cento e vinte reais
539	ESPECULO VAGINAL DESCARTÁVEL MÉDIO	KOLPLAST	KOLPLAST	VAGINAL	10237610072	UNIDADES	8.000	R\$ 1,15	um real e quinze centavos	R\$ 9.200,00	noze mil e duzentos reais
540	ESPECULO VAGINAL DESCARTÁVEL PEQUENO	KOLPLAST	KOLPLAST	VAGINAL	10237610072	UNIDADES	5.000	R\$ 1,03	um real e três centavos	R\$ 5.150,00	cinco mil, cento e cinquenta reais
541	ESPONJA HEMOSTÁTICA (CAIXA)					CAIXAS	10	R\$ -	zero reais	R\$ -	zero reais
542	ESTADIOMETRO INFANTIL PORTÁTIL					UNIDADES	10	R\$ -	zero reais	R\$ -	zero reais
543	ESTADIOMÉTRO ADULTO PORTÁTIL					UNIDADES	20	R\$ -	zero reais	R\$ -	zero reais
544	ESTETÓSCOPIO INFANTIL	MULTILASER	WENZHOU	INFANTIL	81596320040	UNIDADES	40	R\$ 20,30	vinte reais e trinta centavos	R\$ 812,00	oitocentos e doze reais
545	ESTETÓSCOPIO ADULTO	MULTILASER	WENZHOU	ADULTO	81596320040	UNIDADES	70	R\$ 20,30	vinte reais e trinta centavos	R\$ 1.421,00	um mil, quatrocentos e vinte e um reais
546	ÉTER SULFURICO 50% 1000ML					UNIDADES	70	R\$ -	zero reais	R\$ -	zero reais
547	FAIXA DE SMARCH DE FIBRA CIRURGICA 06CM X 2MT C/ ESPESSURA DE 0,4 A 0,5Mm EM BORRACHA	TAYLOR	CIRURGICA BRASIL	SMARCH	10229659021	UNIDADES	20	R\$ 15,53	quinze reais e cinquenta e três centavos	R\$ 310,60	trezentos e dez reais e sessenta centavos
548	FAIXA DE SMARCH DE FIBRA CIRURGICA 08CM X 2MT C/ ESPESSURA DE 0,4 A 0,5Mm EM BORRACHA	TAYLOR	CIRURGICA BRASIL	SMARCH	10229659021	UNIDADES	20	R\$ 20,15	vinte reais e quinze centavos	R\$ 403,00	quatrocentos e três reais
549	FAIXA DE SMARCH DE FIBRA CIRURGICA 10CM X 2MT C/ ESPESSURA DE 0,4 A 0,5Mm EM BORRACHA	TAYLOR	CIRURGICA BRASIL	SMARCH	10229659021	UNIDADES	20	R\$ 23,31	vinte e três reais e trinta e um centavos	R\$ 466,20	quatrocentos e sessenta e seis reais e vinte centavos
550	FAIXA DE SMARCH DE FIBRA CIRURGICA 15CM X 2MT C/ ESPESSURA DE 0,4 A 0,5Mm EM BORRACHA	TAYLOR	CIRURGICA BRASIL	SMARCH	10229659021	UNIDADES	20	R\$ 35,46	trinta e cinco reais e quarenta e seis centavos	R\$ 709,20	setecentos e nove reais e vinte centavos

551	FILME PARA MAMOGRAFIA 18X24 CAIXA COM 100 UNIDADE					CAIXAS	40	R\$ -	zero reais	R\$ -	zero reais
552	FILME PARA RAO X 18X24 COM 100 UNIDADE	FUJIFILM	FUJIFILM	18X24	80022060035	CAIXAS	70	R\$ 155,08	cento e cinquenta e cinco reais e oito centavos	R\$ 10.855,60	dez mil, oitocentos e cinquenta e cinco reais e sessenta centavos
553	FILME PARA RAO X 24X30 COM 100 UNIDADE	FUJIFILM	FUJIFILM	24X30	80022060035	CAIXAS	70	R\$ 258,48	duzentos e cinquenta e oito reais e quarenta e oito centavos	R\$ 18.093,60	dezoito mil e noventa e três reais e sessenta centavos
554	FILME PARA RAO X 30X40 COM 100 UNIDADE	FUJIFILM	FUJIFILM	30X40	80022060035	CAIXAS	50	R\$ 418,85	quatrocentos e dezoito reais e oitenta e cinco centavos	R\$ 20.942,50	vinte mil, novecentos e quarenta e dois reais e cinquenta centavos
555	FILME PARA RAO X 35 X 43 COM 100 UNIDADE	FUJIFILM	FUJIFILM	35X43	80022060035	UNIDADES	100	R\$ 525,33	quinhentos e vinte e cinco reais e trinta e três centavos	R\$ 52.533,00	cinquenta e dois mil, quinhentos e trinta e três reais
556	FILME PARA RAO X 35X35 COM 100 UNIDADE	FUJIFILM	FUJIFILM	35X35	80022060035	UNIDADES	100	R\$ 439,57	quatrocentos e trinta e nove reais e cinquenta e sete centavos	R\$ 43.957,00	quarenta e três mil, novecentos e cinquenta e sete reais
557	FILTRO HMEF 300					UNIDADES	20	R\$ -	zero reais	R\$ -	zero reais
558	FILTRO UNIFICADOR					UNIDADES	10	R\$ -	zero reais	R\$ -	zero reais
559	FIO GUIA PARA INTUBAÇÃO					UNIDADES	40	R\$ -	zero reais	R\$ -	zero reais
560	FIO PARA SUTURA ALGODÃO 0 COM AGULHA 4CM	SHALON	SHALON	ALGODÃO	10243410016	CAIXAS	50	R\$ 55,05	cinquenta e cinco reais e cinco centavos	R\$ 2.752,50	dois mil, setecentos e cinquenta e dois reais e cinquenta centavos
561	FIO PARA SUTURA ALGODÃO 1-0 COM AGULHA 4CM	SHALON	SHALON	ALGODÃO	10243410016	CAIXAS	40	R\$ 55,05	cinquenta e cinco reais e cinco centavos	R\$ 2.202,00	dois mil, duzentos e dois reais
562	FIO PARA SUTURA ALGODÃO 2-0 COM AGULHA 4CM	SHALON	SHALON	ALGODÃO	10243410016	CAIXAS	70	R\$ 55,05	cinquenta e cinco reais e cinco centavos	R\$ 3.853,50	três mil, oitocentos e cinquenta e três reais e cinquenta centavos
563	FIO PARA SUTURA ALGODÃO 3-0 COM AGULHA 4CM	SHALON	SHALON	ALGODÃO	10243410016	CAIXAS	40	R\$ 55,05	cinquenta e cinco reais e cinco centavos	R\$ 2.202,00	dois mil, duzentos e dois reais
564	FIO PARA SUTURA ALGODÃO 4-0 COM AGULHA 4CM	SHALON	SHALON	ALGODÃO	10243410016	CAIXAS	40	R\$ 55,05	cinquenta e cinco reais e cinco centavos	R\$ 2.202,00	dois mil, duzentos e dois reais
565	FITA CREPE HOSPITALAR	MISSNER	MISSNER	HOSPITALAR	80003300021	UNIDADES	400	R\$ 3,36	três reais e trinta e seis centavos	R\$ 1.344,00	um mil, trezentos e quarenta e quatro reais
566	FITA METRICA					UNIDADES	20	R\$ -	zero reais	R\$ -	zero reais
567	FITA MÉTRICA ANTROPOMÉTRICA CORPORAL COM CALCULO DE IMC					UNIDADES	10	R\$ -	zero reais	R\$ -	zero reais
568	FITA PARA AUTOCLAVE 19M X 30M	CIEX	CIEX	AUTOCLAVE	ISENTO RDC 260/02	ROLOS	700	R\$ 5,01	cinco reais e um centavo	R\$ 3.507,00	três mil, quinhentos e sete reais
569	FIXADOR AUTOMATICO PARA RAO-X 38 LITRO	DPC BRASIL	DPC BRASIL	FIXADOR	ISENTO RDC 260/02	UNIDADES	40	R\$ 241,02	duzentos e quarenta e um reais e dois centavos	R\$ 9.640,80	noventa mil, seiscentos e quarenta reais e oitenta centavos
570	FIXADOR PARA LAMINAS 100ML (COLPOFIX)	KOLPLAST	KOLPLAST	100ML	10237610142	FRASCOS	200	R\$ 7,04	sete reais e quatro centavos	R\$ 1.408,00	um mil, quatrocentos e oito reais
571	FLUXOMETRO P/ OXIGÊNIO	PROTEC	PROTEC	O2	80435140028	UNIDADES	40	R\$ 82,23	oitenta e dois reais e vinte e três centavos	R\$ 3.289,20	três mil, duzentos e oitenta e nove reais e vinte centavos
572	FILME PARA RADIOGRAFIA COM 1FURO (PACOTE)					PACOTES	10	R\$ -	zero reais	R\$ -	zero reais
573	FILME PARA RADIOGRAFIA COM 2FURO (PACOTE)					PACOTES	10	R\$ -	zero reais	R\$ -	zero reais
574	FORMOL LIQUIDO 10% 1000ML	PROC9	PROC9	1000ML	ISENTO RDC 107/16	PACOTES	50	R\$ 28,60	vinte e oito reais e sessenta centavos	R\$ 1.430,00	um mil, quatrocentos e trinta reais
575	FRALDA DESCARTAVEL ADULTO GRANDE COM 08 UNIDADE	MAXI CONFORT	MAXI CONFORT	ADULTO	ISENTO RDC 640/22	PACOTES	1.700	R\$ 10,55	dez reais e cinquenta e cinco centavos	R\$ 17.935,00	dezesete mil, novecentos e trinta e cinco reais
576	FRALDA DESCARTAVEL ADULTO TAMANHO M COM 08 UNIDADE	MAXI CONFORT	MAXI CONFORT	ADULTO	ISENTO RDC 640/22	PACOTES	700	R\$ 10,55	dez reais e cinquenta e cinco centavos	R\$ 7.385,00	sete mil, trezentos e oitenta e cinco reais
577	FRALDA DESCARTAVEL ADULTO TAMANHO P COM 10 UNIDADE	MAXI CONFORT	MAXI CONFORT	ADULTO	ISENTO RDC 640/22	PACOTES	1.000	R\$ 10,55	dez reais e cinquenta e cinco centavos	R\$ 10.550,00	dez mil, quinhentos e cinquenta reais
578	FRALDA DESCARTAVEL ADULTO TAMANHO XG COM 7 UNIDADE	MAXI CONFORT	MAXI CONFORT	ADULTO	ISENTO RDC 640/22	PACOTES	2.000	R\$ 10,55	dez reais e cinquenta e cinco centavos	R\$ 21.100,00	vinte e um mil e cem reais
579	FRALDA DESCARTAVEL INFANTIL TAMANHO G	LIPPY BABY	MAXI CONFORT	INFANTIL	ISENTO RDC 640/22	PACOTES	400	R\$ 8,88	oito reais e oitenta e oito centavos	R\$ 3.552,00	três mil, quinhentos e cinquenta e dois reais
580	FRALDA DESCARTAVEL INFANTIL TAMANHO M	LIPPY BABY	MAXI CONFORT	INFANTIL	ISENTO RDC 640/22	PACOTES	500	R\$ 8,88	oito reais e oitenta e oito centavos	R\$ 4.440,00	quatro mil, quatrocentos e quarenta reais
581	FRALDA DESCARTAVEL INFANTIL TAMANHO P	LIPPY BABY	MAXI CONFORT	INFANTIL	ISENTO RDC 640/22	PACOTES	400	R\$ 8,88	oito reais e oitenta e oito centavos	R\$ 3.552,00	três mil, quinhentos e cinquenta e dois reais
582	FRALDA DESCARTAVEL INFANTIL TAMANHO XG	LIPPY BABY	MAXI CONFORT	INFANTIL	ISENTO RDC 640/22	PACOTES	400	R\$ 8,88	oito reais e oitenta e oito centavos	R\$ 3.552,00	três mil, quinhentos e cinquenta e dois reais

583	FRASCO DE ENTEROFIX PARA NUTRIÇÃO ENTERAL					UNIDADES	1.700	R\$ -	zero reais	R\$ -	zero reais
584	FUCSINA 500ML					UNIDADES	10	R\$ -	zero reais	R\$ -	zero reais
585	GARROTE ADULTO					UNIDADES	50	R\$ -	zero reais	R\$ -	zero reais
586	GARROTE INFANTIL					UNIDADES	20	R\$ -	zero reais	R\$ -	zero reais
587	GAZE 7,5X7,5 COM 500 COMPRESSAS DE 9 FIOS	AMERICA MEDICAL	AMERICA MEDICAL	HIDROFILA	80037490013	PACOTES	1.400	R\$ 18,43	dezoito reais e quarenta e três centavos	R\$ 25.802,00	vinte e cinco mil, oitocentos e dois reais
588	GAZE 7,5X7,5 COM 500 COMPRESSAS DE 13 FIOS	AMERICA MEDICAL	AMERICA MEDICAL	HIDROFILA	80037490013	PACOTES	1.400	R\$ 21,94	vinte e um reais e noventa e quatro centavos	R\$ 30.716,00	trinta mil, setecentos e dezesseis reais
589	GAZE EM ROLO 91CMX91M 9 FIOS (QUEIJO)	BIOTEXTIL	BIOTEXTIL	QUEIJO	80113320002	ROLOS	200	R\$ 31,52	trinta e um reais e cinquenta e dois centavos	R\$ 6.304,00	seis mil, trezentos e quatro reais
590	GEL P/ ELETROCARDIOGRAMA 5KG	FORTSAN	FORTSAN	ECG	80241050008	GALOES	20	R\$ 27,56	vinte e sete reais e cinquenta e seis centavos	R\$ 551,20	quinhentos e cinquenta e um reais e vinte centavos
591	GEL PARA ULTRORASSOM 5000G	FORTSAN	SOLQUIMICA	ULTRASSOM	80241050007	GALOES	50	R\$ 28,86	vinte e oito reais e oitenta e seis centavos	R\$ 1.443,00	um mil, quatrocentos e quarenta e três reais
592	GERMEKIL 1000ML - (FRASCOC)					FRASCOS	10	R\$ -	zero reais	R\$ -	zero reais
593	HIPOCLORITO DE SÓDIO 1% (1L)					LITROS	2	R\$ -	zero reais	R\$ -	zero reais
594	IODOPOLIVIDINE TÓPICO	VIC PHARMA	VIC PHARMA	TOPICO	ISENTO RDC 107/16	FRASCOS	170	R\$ 50,69	cinquenta reais e sessenta e nove centavos	R\$ 8.617,30	oito mil, seiscentos e dezesseis reais e trinta centavos
595	IODOPOLIVIDINE DEGERMANTE 10%	VIC PHARMA	VIC PHARMA	DEGERMANTE	ISENTO RDC 107/16	FRASCOS	100	R\$ 52,07	cinquenta e dois reais e sete centavos	R\$ 5.207,00	cinco mil, duzentos e sete reais
596	KIT CORANTE ZIEHL NEELSEN 3X500					FRASCOS	20	R\$ -	zero reais	R\$ -	zero reais
597	KIT MEDIDOR DE GLICOSE (ONCALL)	ON CALL PLUS	ACON	MONITOR	80011990003	KITS	70	R\$ 57,20	cinquenta e sete reais e vinte centavos	R\$ 4.004,00	quatro mil e quatro reais
598	KIT PAPANICOL DESCARTAVEL TAM. GRANDE ESTERIL	KOLPLAST	KOLPLAST	PAPANICOLA U	10237610011	KITS	700	R\$ 3,46	três reais e quarenta e seis centavos	R\$ 2.422,00	dois mil, quatrocentos e vinte e dois reais
599	KIT PAPANICOL DESCARTAVEL TAM. MÉDIO ESTERIL	KOLPLAST	KOLPLAST	PAPANICOLA U	10237610011	KITS	700	R\$ 3,38	três reais e trinta e oito centavos	R\$ 2.366,00	dois mil, trezentos e sessenta e seis reais
600	KIT PAPANICOL DESCARTAVEL TAM. PEQUENO ESTERIL	KOLPLAST	KOLPLAST	PAPANICOLA U	10237610011	KITS	700	R\$ 3,23	três reais e vinte e três centavos	R\$ 2.261,00	dois mil, duzentos e sessenta e um reais
601	LAMINA DE BISTURI Nº 12	STERILANCE	STERILANCE	AÇO CARBONO	10150470404	CAIXAS	10	R\$ 39,00	trinta e nove reais	R\$ 390,00	trezentos e noventa reais
602	LAMINA DE BISTURI Nº 15	STERILANCE	STERILANCE	AÇO CARBONO	10150470404	CAIXAS	10	R\$ 39,00	trinta e nove reais	R\$ 390,00	trezentos e noventa reais
603	LAMINA FOSCA LAPIDADA 26X76 COM 50 UNIDADE					CAIXAS	170	R\$ -	zero reais	R\$ -	zero reais
604	LAMINA P/ BISTURI Nº 11	STERILANCE	STERILANCE	AÇO CARBONO	10150470404	CAIXAS	20	R\$ 39,00	trinta e nove reais	R\$ 780,00	setecentos e oitenta reais
605	LAMINA P/ BISTURI Nº 12	STERILANCE	STERILANCE	AÇO CARBONO	10150470404	CAIXAS	10	R\$ 39,00	trinta e nove reais	R\$ 390,00	trezentos e noventa reais
606	LAMINA PARA BISTURI 20 COM 100 UNIDADE	STERILANCE	STERILANCE	AÇO CARBONO	10150470404	CAIXAS	10	R\$ 39,00	trinta e nove reais	R\$ 390,00	trezentos e noventa reais
607	LAMINA PARA BISTURI 21 COM 100 UNIDADE	STERILANCE	STERILANCE	AÇO CARBONO	10150470404	CAIXAS	10	R\$ 39,00	trinta e nove reais	R\$ 390,00	trezentos e noventa reais
608	LAMINA PARA BISTURI 23 COM 100 UNIDADE	STERILANCE	STERILANCE	AÇO CARBONO	10150470404	CAIXAS	10	R\$ 39,00	trinta e nove reais	R\$ 390,00	trezentos e noventa reais
609	LAMINA PARA BISTURI 24 COM 100 UNIDADE	STERILANCE	STERILANCE	AÇO CARBONO	10150470404	CAIXAS	100	R\$ 39,00	trinta e nove reais	R\$ 3.900,00	três mil e novecentos reais
610	LAMINULAS PARA MICROSCOPIA 22X22 COM 100 UNIDADE					CAIXAS	10	R\$ -	zero reais	R\$ -	zero reais
611	LAMINULAS PARA MICROSCOPIA 24X24 COM 100 UNIDADE					CAIXAS	10	R\$ -	zero reais	R\$ -	zero reais
612	AUTO LANCETA AUTOMÁTICA C/100 UNID.	MEDIX	TIANJIN TECHNOLOGY	AUTOMATICA	80495519022	CAIXAS	400	R\$ 32,50	trinta e dois reais e cinquenta centavos	R\$ 13.000,00	treze mil reais
613	LENÇOL 2,00 X 0,90CM COM ELASTICO C/ 10 UNIDADE	ANADONA	ANADONA	COM ELASTICO	80175340005	PACOTES	400	R\$ 12,98	doze reais e noventa e oito centavos	R\$ 5.192,00	cinco mil, cento e noventa e dois reais
614	LENÇOL DESC. DE PAPEL PARA MACA ROLO 50X50	ASTROMED	ASTROMED	50X50M	80855720002	ROLOS	700	R\$ 8,00	oito reais	R\$ 5.600,00	cinco mil e seiscentos reais
615	LIQUIDO DE DAKIN 1000ML	ASFER	ASFER	DAKIN	80117920002	FRASCOS	10	R\$ 4,55	quatro reais e cinquenta e cinco centavos	R\$ 45,50	quarenta e cinco reais e cinquenta centavos
616	LUVA CIRÚRGICA ESTÉRIL 6,5	NEW HAND	TARGA	ESTÉRIL	80256170014	PARES	2.700	R\$ 1,43	um real e quarenta e três centavos	R\$ 3.861,00	três mil, oitocentos e sessenta e um reais
617	LUVA CIRÚRGICA ESTÉRIL 7,0	NEW HAND	TARGA	ESTÉRIL	80256170014	PARES	4.000	R\$ 1,43	um real e quarenta e três centavos	R\$ 5.720,00	cinco mil, setecentos e vinte reais
618	LUVA CIRÚRGICA ESTÉRIL 7,5	NEW HAND	TARGA	ESTÉRIL	80256170014	PARES	5.000	R\$ 1,43	um real e quarenta e três centavos	R\$ 7.150,00	sete mil, cento e cinquenta reais
619	LUVA CIRÚRGICA ESTÉRIL 8,0	NEW HAND	TARGA	ESTÉRIL	80256170014	PARES	4.000	R\$ 1,43	um real e quarenta e três centavos	R\$ 5.720,00	cinco mil, setecentos e vinte reais
620	LUVA DE CHUMBO M					UNIDADES	10	R\$ -	zero reais	R\$ -	zero reais
621	LUVA PROCEDIMENTO LÁTEX NÃO ESTÉRIL EXTRA PEQUENA COM 100 UNIDADE	GLOMED	TOP GLOVE	LÁTEX	80273450013	CAIXAS	1.700	R\$ 16,25	dezesseis reais e vinte e cinco centavos	R\$ 27.625,00	vinte e sete mil, seiscentos e vinte e cinco reais
622	LUVA PROCEDIMENTO LÁTEX NÃO ESTÉRIL GRANDE COM 100 UNIDADE	GLOMED	TOP GLOVE	LÁTEX	80273450013	CAIXAS	1.700	R\$ 16,25	dezesseis reais e vinte e cinco centavos	R\$ 27.625,00	vinte e sete mil, seiscentos e vinte e cinco reais

623	LUVA PROCEDIMENTO LÁTEX NÃO ESTÉRIL MEDIA COM 100 UNIDADE	GLOMED	TOP GLOVE	LÁTEX	80273450013	CAIXAS	2.000	R\$ 16,25	dezesseis reais e vinte e cinco centavos	R\$ 32.500,00	trinta e dois mil e quinhentos reais
624	LUVAS DE PROCEDIMENTO PP (CAIXA C/100)	GLOMED	TOP GLOVE	LÁTEX	80273450013	CAIXAS	200	R\$ 16,25	dezesseis reais e vinte e cinco centavos	R\$ 3.250,00	três mil, duzentos e cinquenta reais
625	MALETA PARA MEDICAÇÃO DE PRIMEIROS SOCORROS COM TRAVA E COMPARTIMENTOS					UNIDADES	5	R\$ -	zero reais	R\$ -	zero reais
626	MASCARA CPAP ADULTO COM FIXADOR CEFALICO					UNIDADES	20	R\$ -	zero reais	R\$ -	zero reais
627	MASCARA CPAP INFANTIL COM FIXADOR CEFALICO					UNIDADES	20	R\$ -	zero reais	R\$ -	zero reais
628	MASCARA DE TUBERCULOSE Nº95	ALLIANCE	ALLIANCE	PPF2	82365530001	UNIDADES	500	R\$ 1,29	um real e vinte e nove centavos	R\$ 645,00	seiscentos e quarenta e cinco reais
629	MASCARA DESCARTÁVEL TRIPLA COM 50 UNIDADE	INOVEN	WUHAN RAINBOW	TRIPLA	82090610001	CAIXAS	3.000	R\$ 8,45	oito reais e quarenta e cinco centavos	R\$ 25.350,00	vinte e cinco mil, trezentos e cinquenta reais
630	MASCARA NEBULIZAÇÃO ADULTO	DARU	DARU	ADULTO	10293210017	UNIDADES	50	R\$ 11,57	onze reais e cinquenta e sete centavos	R\$ 578,50	quinhentos e setenta e oito reais e cinquenta centavos
631	MASCARA NEBULIZAÇÃO INFANTIL	DARU	DARU	INFANTIL	10293210017	UNIDADES	50	R\$ 11,57	onze reais e cinquenta e sete centavos	R\$ 578,50	quinhentos e setenta e oito reais e cinquenta centavos
632	MASCARA P OXIGENIO COM RESERVATORIO ADULTO					UNIDADES	70	R\$ -	zero reais	R\$ -	zero reais
633	MASCARA P OXIGENIO COM RESERVATORIO INFANTIL					UNIDADES	70	R\$ -	zero reais	R\$ -	zero reais
634	MASCARA PARA OXIGÊNIO C/ EXTENSOR					UNIDADES	20	R\$ -	zero reais	R\$ -	zero reais
635	MASCARA PARA RESSUCITADOR NEONATAL					UNIDADES	20	R\$ -	zero reais	R\$ -	zero reais
636	MONONYLON 0 COM AGULHA 4CM	MEDIX	YANCHENG MEDICAL	NYLON	80495519040	CAIXAS	40	R\$ 39,00	trinta e nove reais	R\$ 1.560,00	um mil, quinhentos e sessenta reais
637	MONONYLON 1 COM AGULHA 4CM	MEDIX	YANCHENG MEDICAL	NYLON	80495519040	CAIXAS	50	R\$ 39,00	trinta e nove reais	R\$ 1.950,00	um mil, novecentos e cinquenta reais
638	MONONYLON 2-0 COM AGULHA 4CM	MEDIX	YANCHENG MEDICAL	NYLON	80495519040	CAIXAS	100	R\$ 39,00	trinta e nove reais	R\$ 3.900,00	três mil e novecentos reais
639	MONONYLON 3-0 COM AGULHA 4CM	MEDIX	YANCHENG MEDICAL	NYLON	80495519040	CAIXAS	100	R\$ 39,00	trinta e nove reais	R\$ 3.900,00	três mil e novecentos reais
640	MONONYLON 4-0 COM AGULHA 4CM	MEDIX	YANCHENG MEDICAL	NYLON	80495519040	CAIXAS	100	R\$ 39,00	trinta e nove reais	R\$ 3.900,00	três mil e novecentos reais
641	MONONYLON 5-0 COM AGULHA 4CM	MEDIX	YANCHENG MEDICAL	NYLON	80495519040	UNIDADES	50	R\$ 39,00	trinta e nove reais	R\$ 1.950,00	um mil, novecentos e cinquenta reais
642	NEGATOSCÓPIO HÓSPITALAR 02/CORPO/01CORPO	MODELO MÓVEIS	MODELO MÓVEIS	02 CORPOS	ISENTO RDC 260/02	UNIDADES	5	R\$ 716,30	setecentos e dezesseis reais e trinta centavos	R\$ 3.581,50	três mil, quinhentos e oitenta e um reais e cinquenta centavos
643	ÓCULOS DE PROTEÇÃO CIRÚRGICO(UNIDADE)	SUPERMEDY	SUPERMEDY	TRANSPARENTE	ISENTO RDC 260/02	UNIDADES	50	R\$ 3,90	três reais e noventa centavos	R\$ 195,00	cento e noventa e cinco reais
644	OXÍMETRO DE PULSO PORTÁTIL TESTE DO CORAÇÃOZINHO	MD	UTECH CO	UT-100	80070219017	UNIDADES	2	R\$ 3.360,00	três mil, trezentos e sessenta reais	R\$ 6.720,00	seis mil, setecentos e vinte reais
645	PÁ PARA O DEA (AED+PLUS) ADULTO	CMOS DRAKE	CMOS DRAKE	ADULTO	80058130008	UNIDADES	5	R\$ 638,40	seiscentos e trinta e oito reais e quarenta centavos	R\$ 3.192,00	três mil, cento e noventa e dois reais
646	PÁ PARA O DEA (AED+PLUS) INFANTIL	CMOS DRAKE	CMOS DRAKE	INFANTIL	80058130008	UNIDADES	5	R\$ 638,40	seiscentos e trinta e oito reais e quarenta centavos	R\$ 3.192,00	três mil, cento e noventa e dois reais
647	PAPEL GRAU CIRURGICO 10CM	HARBO	HARBO	PAPEL GRAU	ISENTO RDC 260/02	ROLOS	100	R\$ 52,85	cinquenta e dois reais e oitenta e cinco centavos	R\$ 5.285,00	cinco mil, duzentos e oitenta e cinco reais
648	PAPEL GRAU CIRURGICO 12CM	HARBO	HARBO	PAPEL GRAU	ISENTO RDC 260/02	ROLOS	100	R\$ 66,43	sessenta e seis reais e quarenta e três centavos	R\$ 6.643,00	seis mil, seiscentos e quarenta e três reais
649	PAPEL GRAU CIRURGICO 15CM	HARBO	HARBO	PAPEL GRAU	ISENTO RDC 260/02	ROLOS	100	R\$ 79,30	setenta e nove reais e trinta centavos	R\$ 7.930,00	sete mil, novecentos e trinta reais
650	PAPEL GRAU CIRURGICO 20CM	HARBO	HARBO	PAPEL GRAU	ISENTO RDC 260/02	ROLOS	100	R\$ 110,63	cento e dez reais e sessenta e três centavos	R\$ 11.063,00	onze mil e sessenta e três reais
651	PAPEL GRAU CIRURGICO 25CM	HARBO	HARBO	PAPEL GRAU	ISENTO RDC 260/02	UNIDADES	100	R\$ 132,02	cento e trinta e dois reais e dois centavos	R\$ 13.202,00	treze mil, duzentos e dois reais
652	PAPEL GRAU CIRURGICO 30CM	HARBO	HARBO	PAPEL GRAU	ISENTO RDC 260/02	ROLOS	100	R\$ 165,95	cento e sessenta e cinco reais e noventa e cinco centavos	R\$ 16.595,00	dezesseis mil, quinhentos e noventa e cinco reais
653	PAPEL PARA ECG 48X30M	DARU	DARU	48X30	ISENTO RDC 260/02	ROLOS	100	R\$ 9,05	nove reais e cinco centavos	R\$ 905,00	novecentos e cinco reais
654	PAPEL PARA ECG 80X30M	DARU	DARU	80X30	ISENTO RDC 260/02	ROLOS	100	R\$ 14,71	quatorze reais e setenta e um centavos	R\$ 1.471,00	um mil, quatrocentos e setenta e um reais
655	PAPEL PARA ECG 216X30M					ROLOS	50	R\$ -	zero reais	R\$ -	zero reais
656	PERA PARA APARELHO DE PRESSÃO					UNIDADES	20	R\$ -	zero reais	R\$ -	zero reais
657	POLICOTE 0-0 COM AGULHA CAIXA COM 24 ENVELOPES					CAIXAS	20	R\$ -	zero reais	R\$ -	zero reais
658	POLICOTE 0-0 SEMAGULHA CAIXA COM 24 ENVELOPES					CAIXAS	20	R\$ -	zero reais	R\$ -	zero reais
659	POLICOTE 1-0 COM AGULHA CAIXA COM 24 ENVELOPES					CAIXAS	50	R\$ -	zero reais	R\$ -	zero reais
660	POLICOTE 2-0 SEM AGULHA CAIXA COM 24 ENVELOPES					CAIXAS	20	R\$ -	zero reais	R\$ -	zero reais
661	POLICOTE 3-0 SEM AGULHA CAIXA COM 24 ENVELOPES					CAIXAS	20	R\$ -	zero reais	R\$ -	zero reais

662	POLICOTE 4-0 COM AGULHA CAIXA COM 24 ENVELOPES					CAIXAS	20	R\$ -	zero reais	R\$ -	zero reais
663	PROLENE 0 COM AGULHA	SHALON	SHALON	POLIPROPILENO	10243410014	CAIXAS	10	R\$ 68,16	sessenta e oito reais e dezesseis centavos	R\$ 681,60	seiscentos e oitenta e um reais e sessenta centavos
664	PROLENE 1 COM AGULHA	SHALON	SHALON	POLIPROPILENO	10243410014	CAIXAS	10	R\$ 68,16	sessenta e oito reais e dezesseis centavos	R\$ 681,60	seiscentos e oitenta e um reais e sessenta centavos
665	PROLENE 3 COM AGULHA	SHALON	SHALON	POLIPROPILENO	10243410014	CAIXAS	10	R\$ 68,16	sessenta e oito reais e dezesseis centavos	R\$ 681,60	seiscentos e oitenta e um reais e sessenta centavos
666	PROLENE 4 COM AGULHA	SHALON	SHALON	POLIPROPILENO	10243410014	CAIXAS	10	R\$ 68,16	sessenta e oito reais e dezesseis centavos	R\$ 681,60	seiscentos e oitenta e um reais e sessenta centavos
667	PROLENE 5-0 COM AGULHA	SHALON	SHALON	POLIPROPILENO	10243410014	PACOTES	10	R\$ 68,16	sessenta e oito reais e dezesseis centavos	R\$ 681,60	seiscentos e oitenta e um reais e sessenta centavos
668	PROPEDES DE CARTÃO PACOTE COM 100 UNIDADE	ANADONA	ANADONA	SOFT	80175349004	PACOTES	400	R\$ 10,01	dez reais e um centavo	R\$ 4.004,00	quatro mil e quatro reais
669	PROTETOR AVENTAL DE CHUMBO					UNIDADES	3	R\$ -	zero reais	R\$ -	zero reais
670	PROTETOR DE GONADAS					LITROS	5	R\$ -	zero reais	R\$ -	zero reais
671	PROTETOR DE TIREOIDE					UNIDADES	3	R\$ -	zero reais	R\$ -	zero reais
672	PULSEIRA IDENTIFICADORA PARA RECÉM NASCIDO	WILTEX	ANHUI MEDICAL	INFANTIL	ISENTO RDC 260/02	UNIDADES	1.000	R\$ 0,65	sessenta e cinco centavos de real	R\$ 650,00	seiscentos e cinquenta reais
673	QUATERNÁRIO DE AMÔNIO GALÃO C/ 5 LITRO					UNIDADES	50	R\$ -	zero reais	R\$ -	zero reais
674	REANIMADOR MANUAL ADULTO (AMBU)	MIKATOS	MIKATOS	INFANTIL	80218930007	UNIDADES	10	R\$ 170,04	cento e setenta reais e quatro centavos	R\$ 1.700,40	um mil e setecentos reais e quarenta centavos
675	REANIMADOR MANUAL NEONATAL (AMBU)	MIKATOS	MIKATOS	INFANTIL	80218930007	UNIDADES	10	R\$ 170,04	cento e setenta reais e quatro centavos	R\$ 1.700,40	um mil e setecentos reais e quarenta centavos
676	REANIMADOR MANUAL PEDIÁTRICO (AMBU)	MIKATOS	MIKATOS	INFANTIL	80218930007	UNIDADES	10	R\$ 170,04	cento e setenta reais e quatro centavos	R\$ 1.700,40	um mil e setecentos reais e quarenta centavos
677	RÉGUA ANTOPOMÉTRICA INFANTIL					UNIDADES	10	R\$ -	zero reais	R\$ -	zero reais
678	RÉGUA DE PAREDE ANTOPOMÉTRICA					UNIDADES	10	R\$ -	zero reais	R\$ -	zero reais
679	RESSUSCITADOR ADULTO COM RESERVATÓRIO (AMBÚ)	MIKATOS	MIKATOS	ADULTO	80218930007	UNIDADES	10	R\$ 196,20	cento e noventa e seis reais e vinte centavos	R\$ 1.962,00	um mil, novecentos e sessenta e dois reais
680	RESSUSCITADOR INFANTIL COM RESERVATÓRIO (AMBÚ)	MIKATOS	MIKATOS	INFANTIL	80218930007	UNIDADES	10	R\$ 196,20	cento e noventa e seis reais e vinte centavos	R\$ 1.962,00	um mil, novecentos e sessenta e dois reais
681	RESSUSCITADOR NEONATAL COM RESERVATÓRIO (AMBÚ)	MIKATOS	MIKATOS	NEONATAL	80218930007	UNIDADES	10	R\$ 196,20	cento e noventa e seis reais e vinte centavos	R\$ 1.962,00	um mil, novecentos e sessenta e dois reais
682	REVELADOR AUTOMÁTICO PARA RAIOS-X PARA 38 LITRO	DPC BRASIL	DPC BRASIL	REVELADOR	ISENTO RDC 260/02	UNIDADES	40	R\$ 466,34	quatrocentos e sessenta e seis reais e trinta e quatro centavos	R\$ 18.653,60	dezoito mil, seiscentos e cinquenta e três reais e sessenta centavos
683	SACO COLETOR DE URINA NÃO ESTÉRIL COM BARBANTE					UNIDADES	4.000	R\$ -	zero reais	R\$ -	zero reais
684	SACO DE LIXO PARA INFECTANTES (100 unidade)					PACOTES	2	R\$ -	zero reais	R\$ -	zero reais
685	SCALP 19G EMBALAGEM PLÁSTICA	GLOMED	SHANDONG MEDICAL	19G	80273450034	UNIDADES	20.000	R\$ 0,33	trinta e três centavos de real	R\$ 6.600,00	seis mil e seiscentos reais
686	SCALP 21G EMBALAGEM PLÁSTICA	GLOMED	SHANDONG MEDICAL	21G	80273450034	UNIDADES	20.000	R\$ 0,33	trinta e três centavos de real	R\$ 6.600,00	seis mil e seiscentos reais
687	SCALP 23G EMBALAGEM PLÁSTICA	GLOMED	SHANDONG MEDICAL	23G	80273450034	UNIDADES	40.000	R\$ 0,33	trinta e três centavos de real	R\$ 13.200,00	treze mil e duzentos reais
688	SCALP 25G EMBALAGEM PLÁSTICA	GLOMED	SHANDONG MEDICAL	25G	80273450034	UNIDADES	40.000	R\$ 0,33	trinta e três centavos de real	R\$ 13.200,00	treze mil e duzentos reais
689	SCALP 27G EMBALAGEM PLÁSTICA	GLOMED	SHANDONG MEDICAL	27G	80273450034	UNIDADES	27.000	R\$ 0,33	trinta e três centavos de real	R\$ 8.910,00	oito mil, novecentos e dez reais
690	SERINGA DE 60ML (BICO CATETER)	DESCARPACK	JIANGSU MEDICAL	SEM AGULHA	80518310029	UNIDADES	700	R\$ 2,16	dois reais e dezesseis centavos	R\$ 1.512,00	um mil, quinhentos e doze reais
691	SERINGA DESCARTÁVEL 01ML COM AGULHA	S.R	S.R	COM AGULHA	80026180014	UNIDADES	50.000	R\$ 0,26	vinte e seis centavos de real	R\$ 13.000,00	treze mil reais
692	SERINGA DESCARTÁVEL 03ML COM AGULHA 25X07	S.R	S.R	COM AGULHA	80026180014	UNIDADES	40.000	R\$ 0,26	vinte e seis centavos de real	R\$ 10.400,00	dez mil e quatrocentos reais
693	SERINGA DESCARTÁVEL 03ML SEM AGULHA	DESCARPACK	JIANGSU MEDICAL	SEM AGULHA	80518310029	UNIDADES	40.000	R\$ 0,19	dezenove centavos de real	R\$ 7.600,00	sete mil e seiscentos reais
694	SERINGA DESCARTÁVEL 05ML COM AGULHA 25X07	S.R	S.R	COM AGULHA	80026180014	UNIDADES	70.000	R\$ 0,32	trinta e dois centavos de real	R\$ 22.400,00	vinte e dois mil e quatrocentos reais
695	SERINGA DESCARTÁVEL 10ML COM AGULHA 25X7	S.R	S.R	COM AGULHA	80026180014	UNIDADES	100.000	R\$ 0,46	quarenta e seis centavos de real	R\$ 46.000,00	quarenta e seis mil reais
696	SERINGA DESCARTÁVEL 10ML SEM AGULHA	DESCARPACK	JIANGSU MEDICAL	SEM AGULHA	80518310029	UNIDADES	70.000	R\$ 0,34	trinta e quatro centavos de real	R\$ 23.800,00	vinte e três mil e oitocentos reais
697	SERINGA DESCARTÁVEL 20ML COM AGULHA 20X07	S.R	S.R	COM AGULHA	80026180014	UNIDADES	70.000	R\$ 0,59	cinquenta e nove centavos de real	R\$ 41.300,00	quarenta e um mil e trezentos reais
698	SERINGA DESCARTÁVEL 20ML SEM AGULHA	DESCARPACK	JIANGSU MEDICAL	SEM AGULHA	80518310029	UNIDADES	70.000	R\$ 0,55	cinquenta e cinco centavos de real	R\$ 38.500,00	trinta e oito mil e quinhentos reais
699	SONDA DE ASPIRAÇÃO N° 08	MEDSONDA	MEDSONDA	TRAQUEAL	80163570005	UNIDADES	5.000	R\$ 0,80	oitenta centavos de real	R\$ 4.000,00	quatro mil reais
700	SONDA DE ASPIRAÇÃO N° 12	MEDSONDA	MEDSONDA	TRAQUEAL	80163570005	UNIDADES	700	R\$ 0,85	oitenta e cinco centavos de real	R\$ 595,00	quinhentos e noventa e cinco reais
701	SONDA DE ASPIRAÇÃO N° 4	MEDSONDA	MEDSONDA	TRAQUEAL	80163570005	UNIDADES	700	R\$ 0,73	setenta e três centavos de real	R\$ 511,00	quinhentos e onze reais

702	SONDA DE ASPIRAÇÃO Nº 6	MEDSONDA	MEDSONDA	TRAQUEAL	80163570005	UNIDADES	700	R\$ 0,76	setenta e seis centavos de real	R\$ 532,00	quinhentos e trinta e dois reais
703	SONDA DE ASPIRAÇÃO Nº 10	MEDSONDA	MEDSONDA	TRAQUEAL	80163570005	UNIDADES	400	R\$ 0,81	oitenta e um centavos de real	R\$ 324,00	trezentos e vinte e quatro reais
704	SONDA DE ASPIRAÇÃO Nº 14	MEDSONDA	MEDSONDA	TRAQUEAL	80163570005	UNIDADES	400	R\$ 0,88	oitenta e oito centavos de real	R\$ 352,00	trezentos e cinquenta e dois reais
705	SONDA DE ASPIRAÇÃO Nº 16	MEDSONDA	MEDSONDA	TRAQUEAL	80163570005	UNIDADES	400	R\$ 0,94	noventa e quatro centavos de real	R\$ 376,00	trezentos e setenta e seis reais
706	SONDA ENDOTRAQUEAL Nº 2.5 C BALÃO	MEDIX	NINGBO GREATCARE	COM BALÃO	80495510045	UNIDADES	50	R\$ 5,07	cinco reais e sete centavos	R\$ 253,50	duzentos e cinquenta e três reais e cinquenta centavos
707	SONDA ENDOTRAQUEAL Nº 3.0 C BALÃO	MEDIX	NINGBO GREATCARE	COM BALÃO	80495510045	UNIDADES	50	R\$ 5,07	cinco reais e sete centavos	R\$ 253,50	duzentos e cinquenta e três reais e cinquenta centavos
708	SONDA ENDOTRAQUEAL Nº 3.5 C BALÃO	MEDIX	NINGBO GREATCARE	COM BALÃO	80495510045	UNIDADES	50	R\$ 5,07	cinco reais e sete centavos	R\$ 253,50	duzentos e cinquenta e três reais e cinquenta centavos
709	SONDA ENDOTRAQUEAL Nº 4.0 C BALÃO	MEDIX	NINGBO GREATCARE	COM BALÃO	80495510045	UNIDADES	50	R\$ 5,07	cinco reais e sete centavos	R\$ 253,50	duzentos e cinquenta e três reais e cinquenta centavos
710	SONDA ENDOTRAQUEAL Nº 4.5 C BALÃO	MEDIX	NINGBO GREATCARE	COM BALÃO	80495510045	UNIDADES	50	R\$ 5,07	cinco reais e sete centavos	R\$ 253,50	duzentos e cinquenta e três reais e cinquenta centavos
711	SONDA ENDOTRAQUEAL Nº 5.0 C BALÃO	MEDIX	NINGBO GREATCARE	COM BALÃO	80495510045	UNIDADES	50	R\$ 5,07	cinco reais e sete centavos	R\$ 253,50	duzentos e cinquenta e três reais e cinquenta centavos
712	SONDA ENDOTRAQUEAL Nº 5.5 C BALÃO	MEDIX	NINGBO GREATCARE	COM BALÃO	80495510045	UNIDADES	50	R\$ 5,07	cinco reais e sete centavos	R\$ 253,50	duzentos e cinquenta e três reais e cinquenta centavos
713	SONDA ENDOTRAQUEAL Nº 6.0 C BALÃO	MEDIX	NINGBO GREATCARE	COM BALÃO	80495510045	UNIDADES	50	R\$ 5,07	cinco reais e sete centavos	R\$ 253,50	duzentos e cinquenta e três reais e cinquenta centavos
714	SONDA ENDOTRAQUEAL Nº 6.5 C BALÃO	MEDIX	NINGBO GREATCARE	COM BALÃO	80495510045	UNIDADES	50	R\$ 5,07	cinco reais e sete centavos	R\$ 253,50	duzentos e cinquenta e três reais e cinquenta centavos
715	SONDA ENDOTRAQUEAL Nº 7.0 C BALÃO	MEDIX	NINGBO GREATCARE	COM BALÃO	80495510045	UNIDADES	50	R\$ 5,07	cinco reais e sete centavos	R\$ 253,50	duzentos e cinquenta e três reais e cinquenta centavos
716	SONDA ENDOTRAQUEAL Nº 7.5 C BALÃO	MEDIX	NINGBO GREATCARE	COM BALÃO	80495510045	UNIDADES	50	R\$ 5,07	cinco reais e sete centavos	R\$ 253,50	duzentos e cinquenta e três reais e cinquenta centavos
717	SONDA ENDOTRAQUEAL Nº 8.0 C BALÃO	MEDIX	NINGBO GREATCARE	COM BALÃO	80495510045	UNIDADES	50	R\$ 5,07	cinco reais e sete centavos	R\$ 253,50	duzentos e cinquenta e três reais e cinquenta centavos
718	SONDA ENDOTRAQUEAL Nº 8.5 C BALÃO	MEDIX	NINGBO GREATCARE	COM BALÃO	80495510045	UNIDADES	50	R\$ 5,07	cinco reais e sete centavos	R\$ 253,50	duzentos e cinquenta e três reais e cinquenta centavos
719	SONDA ENDOTRAQUEAL SEM BALÃO Nº 3	MEDIX	NINGBO GREATCARE	COM BALÃO	80495510045	UNIDADES	70	R\$ 3,58	três reais e cinquenta e oito centavos	R\$ 250,60	duzentos e cinquenta reais e sessenta centavos
720	SONDA FOLLEY 2V Nº 10 BALÃO 30CC	MEDIX	RIBBEL	FOLEY	80495510040	UNIDADES	400	R\$ 3,77	três reais e setenta e sete centavos	R\$ 1.508,00	um mil, quinhentos e oito reais
721	SONDA FOLLEY 2V Nº 12 BALÃO 30CC	MEDIX	RIBBEL	FOLEY	80495510040	UNIDADES	700	R\$ 3,38	três reais e trinta e oito centavos	R\$ 2.366,00	dois mil, trezentos e sessenta e seis reais
722	SONDA FOLLEY 2V Nº 14 BALÃO 30CC	MEDIX	RIBBEL	FOLEY	80495510040	UNIDADES	1.700	R\$ 3,38	três reais e trinta e oito centavos	R\$ 5.746,00	cinco mil, setecentos e quarenta e seis reais
723	SONDA FOLLEY 2V Nº 16 BALÃO 30CC	MEDIX	RIBBEL	FOLEY	80495510040	UNIDADES	1.500	R\$ 3,38	três reais e trinta e oito centavos	R\$ 5.070,00	cinco mil e setenta reais
724	SONDA FOLLEY 2V Nº 18 BALÃO 30CC	MEDIX	RIBBEL	FOLEY	80495510040	UNIDADES	700	R\$ 3,38	três reais e trinta e oito centavos	R\$ 2.366,00	dois mil, trezentos e sessenta e seis reais
725	SONDA FOLLEY 2V Nº 20 BALÃO 30CC	MEDIX	RIBBEL	FOLEY	80495510040	UNIDADES	400	R\$ 3,38	três reais e trinta e oito centavos	R\$ 1.352,00	um mil, trezentos e cinquenta e dois reais
726	SONDA FOLLEY 2V Nº 22 BALÃO 30CC	MEDIX	RIBBEL	FOLEY	80495510040	UNIDADES	400	R\$ 3,38	três reais e trinta e oito centavos	R\$ 1.352,00	um mil, trezentos e cinquenta e dois reais
727	SONDA FOLLEY 3V Nº 16 BALÃO 30CC	MEDIX	RIBBEL	FOLEY	80495510040	UNIDADES	200	R\$ 3,77	três reais e setenta e sete centavos	R\$ 754,00	setecentos e cinquenta e quatro reais
728	SONDA FOLLEY 3V Nº 18 BALÃO 30CC	MEDIX	RIBBEL	FOLEY	80495510040	UNIDADES	400	R\$ 3,77	três reais e setenta e sete centavos	R\$ 1.508,00	um mil, quinhentos e oito reais
729	SONDA FOLLEY 3V Nº 20 BALÃO 30CC	MEDIX	RIBBEL	FOLEY	80495510040	UNIDADES	200	R\$ 3,77	três reais e setenta e sete centavos	R\$ 754,00	setecentos e cinquenta e quatro reais
730	SONDA FOLLEY 3V Nº 22 BALÃO 30CC	MEDIX	RIBBEL	FOLEY	80495510040	UNIDADES	200	R\$ 3,77	três reais e setenta e sete centavos	R\$ 754,00	setecentos e cinquenta e quatro reais
731	SONDA FOLLEY 3V Nº 24 BALÃO 30CC	MEDIX	RIBBEL	FOLEY	80495510040	UNIDADES	200	R\$ 3,77	três reais e setenta e sete centavos	R\$ 754,00	setecentos e cinquenta e quatro reais

732	SONDA GÁSTRICA DE LEVINE PLÁSTICA Nº 10 LONGA	MEDSONDA	MEDSONDA	LEVINE	80163570009	UNIDADES	100	R\$ 1,27	um real e vinte e sete centavos	R\$ 127,00	cento e vinte e sete reais
733	SONDA GÁSTRICA DE LEVINE PLÁSTICA Nº 12 LONGA	MEDSONDA	MEDSONDA	LEVINE	80163570009	UNIDADES	100	R\$ 1,29	um real e vinte e nove centavos	R\$ 129,00	cento e vinte e nove reais
734	SONDA GÁSTRICA DE LEVINE PLÁSTICA Nº 14 LONGA	MEDSONDA	MEDSONDA	LEVINE	80163570009	UNIDADES	300	R\$ 1,39	um real e trinta e nove centavos	R\$ 417,00	quatrocentos e dezessete reais
735	SONDA GÁSTRICA DE LEVINE PLÁSTICA Nº 16 LONGA	MEDSONDA	MEDSONDA	LEVINE	80163570009	UNIDADES	300	R\$ 1,47	um real e quarenta e sete centavos	R\$ 441,00	quatrocentos e quarenta e um reais
736	SONDA GÁSTRICA DE LEVINE PLÁSTICA Nº 18 LONGA	MEDSONDA	MEDSONDA	LEVINE	80163570009	UNIDADES	300	R\$ 1,62	um real e sessenta e dois centavos	R\$ 486,00	quatrocentos e oitenta e seis reais
737	SONDA GÁSTRICA DE LEVINE PLÁSTICA Nº 20 LONGA	MEDSONDA	MEDSONDA	LEVINE	80163570009	UNIDADES	200	R\$ 1,81	um real e oitenta e um centavos	R\$ 362,00	trezentos e sessenta e dois reais
738	SONDA GÁSTRICA DE LEVINE PLÁSTICA Nº 22 LONGA	MEDSONDA	MEDSONDA	LEVINE	80163570009	UNIDADES	200	R\$ 1,86	um real e oitenta e seis centavos	R\$ 372,00	trezentos e setenta e dois reais
739	SONDA GÁSTRICA DE LEVINE PLÁSTICA Nº 4 LONGA	MEDSONDA	MEDSONDA	LEVINE	80163570009	UNIDADES	100	R\$ 1,01	um real e um centavo	R\$ 101,00	cento e um reais
740	SONDA GÁSTRICA DE LEVINE PLÁSTICA Nº 6 LONGA	MEDSONDA	MEDSONDA	LEVINE	80163570009	UNIDADES	100	R\$ 1,03	um real e três centavos	R\$ 103,00	cento e três reais
741	SONDA GÁSTRICA DE LEVINE PLÁSTICA Nº 8 LONGA	MEDSONDA	MEDSONDA	LEVINE	80163570009	UNIDADES	100	R\$ 1,16	um real e dezesseis centavos	R\$ 116,00	cento e dezesseis reais
742	SONDA PARA ALIMENTAÇÃO ENTERAL Nº 10					UNIDADES	10	R\$ -	zero reais	R\$ -	zero reais
743	SONDA RETAL PLÁSTICA Nº 08	MEDSONDA	MEDSONDA	RETAL	80163570004	UNIDADES	50	R\$ 0,77	setenta e sete centavos de real	R\$ 38,50	trinta e oito reais e cinquenta centavos
744	SONDA RETAL PLÁSTICA Nº 12	MEDSONDA	MEDSONDA	RETAL	80163570004	UNIDADES	50	R\$ 0,85	oitenta e cinco centavos de real	R\$ 42,50	quarenta e dois reais e cinquenta centavos
745	SONDA RETAL PLÁSTICA Nº 14	MEDSONDA	MEDSONDA	RETAL	80163570004	UNIDADES	50	R\$ 0,87	oitenta e sete centavos de real	R\$ 43,50	quarenta e três reais e cinquenta centavos
746	SONDA RETAL PLÁSTICA Nº 16	MEDSONDA	MEDSONDA	RETAL	80163570004	UNIDADES	50	R\$ 0,96	noventa e seis centavos de real	R\$ 48,00	quarenta e oito reais
747	SONDA RETAL PLÁSTICA Nº 20	MEDSONDA	MEDSONDA	RETAL	80163570004	UNIDADES	50	R\$ 1,16	um real e dezesseis centavos	R\$ 58,00	cinquenta e oito reais
748	SONDA RETAL PLÁSTICA Nº 22	MEDSONDA	MEDSONDA	RETAL	80163570004	UNIDADES	50	R\$ 1,17	um real e dezessete centavos	R\$ 58,50	cinquenta e oito reais e cinquenta centavos
749	SONDA RETAL PLÁSTICA Nº 24	MEDSONDA	MEDSONDA	RETAL	80163570004	UNIDADES	50	R\$ 1,25	um real e vinte e cinco centavos	R\$ 62,50	sessenta e dois reais e cinquenta centavos
750	SONDA URETRAL PLÁSTICA Nº 10	MEDSONDA	MEDSONDA	URETRAL	80163570001	UNIDADES	3.000	R\$ 0,80	oitenta centavos de real	R\$ 2.400,00	dois mil e quatrocentos reais
751	SONDA URETRAL PLÁSTICA Nº 08	MEDSONDA	MEDSONDA	URETRAL	80163570001	UNIDADES	2.000	R\$ 0,77	setenta e sete centavos de real	R\$ 1.540,00	um mil, quinhentos e quarenta reais
752	SONDA URETRAL PLÁSTICA Nº 12	MEDSONDA	MEDSONDA	URETRAL	80163570001	UNIDADES	2.000	R\$ 0,81	oitenta e um centavos de real	R\$ 1.620,00	um mil, seiscentos e vinte reais
753	SONDA URETRAL PLÁSTICA Nº 04	MEDSONDA	MEDSONDA	URETRAL	80163570001	UNIDADES	400	R\$ 0,69	sessenta e nove centavos de real	R\$ 276,00	duzentos e setenta e seis reais
754	SONDA URETRAL PLÁSTICA Nº 06	MEDSONDA	MEDSONDA	URETRAL	80163570001	UNIDADES	400	R\$ 0,76	setenta e seis centavos de real	R\$ 304,00	trezentos e quatro reais
755	SONDA URETRAL PLÁSTICA Nº 16	MEDSONDA	MEDSONDA	URETRAL	80163570001	UNIDADES	400	R\$ 0,95	noventa e cinco centavos de real	R\$ 380,00	trezentos e oitenta reais
756	SONDA URETRAL PLÁSTICA Nº 18	MEDSONDA	MEDSONDA	URETRAL	80163570001	UNIDADES	400	R\$ 1,06	um real e seis centavos	R\$ 424,00	quatrocentos e vinte e quatro reais
757	SONDA URETRAL PLÁSTICA Nº 20	MEDSONDA	MEDSONDA	URETRAL	80163570001	UNIDADES	300	R\$ 1,15	um real e quinze centavos	R\$ 345,00	trezentos e quarenta e cinco reais
758	SONDA URETRAL PLÁSTICA Nº 22	MEDSONDA	MEDSONDA	URETRAL	80163570001	UNIDADES	300	R\$ 1,25	um real e vinte e cinco centavos	R\$ 375,00	trezentos e setenta e cinco reais
759	SONDA URETRAL PLÁSTICA Nº 14	MEDSONDA	MEDSONDA	URETRAL	80163570001	UNIDADES	300	R\$ 0,85	oitenta e cinco centavos de real	R\$ 255,00	duzentos e cinquenta e cinco reais
760	SUPORTE PARA AVENTAL DE CHUMBO					UNIDADES	4	R\$ -	zero reais	R\$ -	zero reais
761	TA4 MASSAGEADOR PORTÁTIL					UNIDADES	2	R\$ -	zero reais	R\$ -	zero reais
762	TAÇA DE BORRACHA					UNIDADES	20	R\$ -	zero reais	R\$ -	zero reais
763	TALA DE EVA PARA IMOBILIZAÇÃO DE PERNA E Pelve GRANDE					UNIDADES	10	R\$ -	zero reais	R\$ -	zero reais
764	TALA DE EVA PARA IMOBILIZAÇÃO DE PERNA E Pelve MEDIA					UNIDADES	10	R\$ -	zero reais	R\$ -	zero reais
765	TALA DE EVA PARA IMOBILIZAÇÃO DE PERNA E Pelve PEQUENA					UNIDADES	10	R\$ -	zero reais	R\$ -	zero reais
766	TELA INORGANICA 26X36CM	WALTEX	CIRURGICA BRASIL	26X36CM	10229650008	UNIDADES	20	R\$ 105,00	cento e cinco reais	R\$ 2.100,00	dois mil e cem reais
767	TELA INORGANICA 30,5X30,5CM	WALTEX	CIRURGICA BRASIL	30,5X30,5CM	10229650008	UNIDADES	20	R\$ 137,20	cento e trinta e sete reais e vinte centavos	R\$ 2.744,00	dois mil, setecentos e quarenta e quatro reais
768	TENS/FES PORTÁTIL STIM CARE HTM					UNIDADES	5	R\$ -	zero reais	R\$ -	zero reais
769	TERMÔMETRO CLINICO PRISMÁTICO	G-TECH	JOYTECH HEALTHCARE	DIGITAL	80275310040	UNIDADES	100	R\$ 11,44	onze reais e quarenta e quatro centavos	R\$ 1.144,00	um mil, cento e quarenta e quatro reais
770	TERMÔMETRO DE CABO EXTENSOR P/CAIXA TERMICA DE VACINA	SUPERMEDY	SUPERMEDY	CABO EXTENSOR	ISENTO RDC 260/02	UNIDADES	50	R\$ 57,20	cinquenta e sete reais e vinte centavos	R\$ 2.860,00	dois mil, oitocentos e sessenta reais
771	TERMÔMETRO DIGITAL DE MAX E MIN	SUPERMEDY	SUPERMEDY	CAIXA DE VACINA	ISENTO RDC 260/02	UNIDADES	100	R\$ 57,20	cinquenta e sete reais e vinte centavos	R\$ 5.720,00	cinco mil, setecentos e vinte reais
772	TERMÔMETRO EXTERNO					UNIDADES	50	R\$ -	zero reais	R\$ -	zero reais
773	TERMOMETRO INFRAVERMELHO DE TESTA	MULTILASER	MULTILASER	HC260	81596329015	UNIDADES	50	R\$ 88,40	oitenta e oito reais e quarenta centavos	R\$ 4.420,00	quatro mil, quatrocentos e vinte reais



774	TESTE RÁPIDO PARA GRAVIDEZ CAIXA COM 100 UNIDADE					CAIXAS	200	R\$ -	zero reais	R\$ -	zero reais
775	TIRAS REATIVAS PARA ANÁLISE DE GLICOSE CAIXA COM 50 TIRAS (DA MESMA MARCA DO APARELHO)	ON CALL PLUS	ACON	GLICEMIA	80011990002	CAIXAS	1.000	R\$ 45,50	quarenta e cinco reais e cinquenta centavos	R\$ 45.500,00	quarenta e cinco mil e quinhentos reais
776	TOUCA DESCARTÁVEL SANFONADA COM ELÁSTICO BRANCA PACOTE COM 100 UNIDADE	ANADONA	ANADONA	SANFONADA	80175349005	PACOTES	700	R\$ 9,73	nove reais e setenta e três centavos	R\$ 6.811,00	seis mil, oitocentos e onze reais
777	TUBO DE LATEX N 200					ROLOS	3	R\$ -	zero reais	R\$ -	zero reais
778	TUBO DE SILICONE Nº 204					ROLOS	3	R\$ -	zero reais	R\$ -	zero reais
779	UMIDIFICADOR 250ML P/ OXIGENIO					UNIDADES	50	R\$ -	zero reais	R\$ -	zero reais
780	VALVULA REGULADORA P/ CIL. OXIGENIO					UNIDADES	20	R\$ -	zero reais	R\$ -	zero reais
781	FIO DE SUTURA 0 AGULHADO	SHALON	SHALON	ALGODÃO	10243410016	CAIXAS	40	R\$ 55,05	cinquenta e cinco reais e cinco centavos	R\$ 2.202,00	dois mil, duzentos e dois reais
782	FIO DE SUTURA 1 AGULHADO	SHALON	SHALON	ALGODÃO	10243410016	CAIXAS	40	R\$ 55,05	cinquenta e cinco reais e cinco centavos	R\$ 2.202,00	dois mil, duzentos e dois reais
783	FIO DE SUTURA 2.0 AGULHADO	SHALON	SHALON	ALGODÃO	10243410016	CAIXAS	40	R\$ 55,05	cinquenta e cinco reais e cinco centavos	R\$ 2.202,00	dois mil, duzentos e dois reais
784	AGULHA PARA BIOPSIA					UNIDADES	20	R\$ -	zero reais	R\$ -	zero reais
785	COMADRE APARADEIRA INOX					UNIDADES	10	R\$ -	zero reais	R\$ -	zero reais
786	BICO Aspirador Yankauer 24					UNIDADES	5	R\$ -	zero reais	R\$ -	zero reais
787	BICO Aspirador Yankauer 28					UNIDADES	5	R\$ -	zero reais	R\$ -	zero reais
788	SUPORTE HOSPITALAR/BRACADEIRA BRAÇO					UNIDADES	10	R\$ -	zero reais	R\$ -	zero reais
789	CAIXA PORTA LÂMINA C/50 LUGARES					UNIDADES	5	R\$ -	zero reais	R\$ -	zero reais
790	CANULA DE ASPIRAÇÃO					UNIDADES	5	R\$ -	zero reais	R\$ -	zero reais
791	CANULA DE GUEDEL ADULTO 3	FOYOMED	NINGBO	GUEDEL	10150470501	UNIDADES	20	R\$ 2,47	dois reais e quarenta e sete centavos	R\$ 49,40	quarenta e nove reais e quarenta centavos
792	CANULA DE GUEDEL INFANTIL 0	FOYOMED	NINGBO	GUEDEL	10150470501	UNIDADES	20	R\$ 2,47	dois reais e quarenta e sete centavos	R\$ 49,40	quarenta e nove reais e quarenta centavos
793	CIRCUITO DE ANESTESIA BARAKA BALAO E MASCARA 3L					UNIDADES	10	R\$ -	zero reais	R\$ -	zero reais
794	CIRCUITO DE ANESTESIA BARAKA BALAO E MASCARA 5L					UNIDADES	10	R\$ -	zero reais	R\$ -	zero reais
795	CIRCUITO DE ANESTESIA BARAKA BALAO E MASCARA 7L					UNIDADES	10	R\$ -	zero reais	R\$ -	zero reais
796	PINÇA CLAMPS LONGO 20 CM					UNIDADES	10	R\$ -	zero reais	R\$ -	zero reais
797	PINÇA CLAMPS LONGO 25 CM					UNIDADES	10	R\$ -	zero reais	R\$ -	zero reais
798	COMPACTADOR DE MC SPADDEN Nº55 25CM					UNIDADES	10	R\$ -	zero reais	R\$ -	zero reais
799	COMPACTADOR DE MC SPADDEN Nº60 25CM					UNIDADES	10	R\$ -	zero reais	R\$ -	zero reais
800	COMPACTADOR DE MC SPADDEN Nº70 25MM					UNIDADES	10	R\$ -	zero reais	R\$ -	zero reais
801	COMPACTADOR DE 30 LITRO ISENTO DE ÓLEO					UNIDADES	10	R\$ -	zero reais	R\$ -	zero reais
802	PINÇA CRILLE 16 CM					UNIDADES	25	R\$ -	zero reais	R\$ -	zero reais
803	CUBETA COLUMBIA 1R					UNIDADES	8	R\$ -	zero reais	R\$ -	zero reais
804	CURETA COLUMBIA 31					UNIDADES	8	R\$ -	zero reais	R\$ -	zero reais
805	CURETA COLUMBIA Nº11					UNIDADES	8	R\$ -	zero reais	R\$ -	zero reais
806	DOYEN LONGO					UNIDADES	5	R\$ -	zero reais	R\$ -	zero reais
807	ESPESSOMETRO P/RADIOLOGIA					UNIDADES	30	R\$ -	zero reais	R\$ -	zero reais
808	ESTOJO DE INOX 20X10X05					UNIDADES	10	R\$ -	zero reais	R\$ -	zero reais
809	ESTOJO DE INOX 28X14X06					UNIDADES	10	R\$ -	zero reais	R\$ -	zero reais
810	ESTOJO DE INOX 7X6X5					UNIDADES	15	R\$ -	zero reais	R\$ -	zero reais
811	FAURE 20 CM					UNIDADES	10	R\$ -	zero reais	R\$ -	zero reais
812	PINÇA FOERSTER 24 CM					UNIDADES	20	R\$ -	zero reais	R\$ -	zero reais
813	HALSTETED (MOSQUITO) CURVA 12 CM					UNIDADES	20	R\$ -	zero reais	R\$ -	zero reais
814	HALSTETED (MOSQUITO) CURVA 14 CM					UNIDADES	10	R\$ -	zero reais	R\$ -	zero reais
815	HALSTETED (MOSQUITO) RETA 12 CM					UNIDADES	15	R\$ -	zero reais	R\$ -	zero reais
816	HALSTETED (MOSQUITO) RETA 14 CM					UNIDADES	10	R\$ -	zero reais	R\$ -	zero reais
817	HISTEROMETRO DE COLLIVE 28 CM GINECOLOGICO					UNIDADES	10	R\$ -	zero reais	R\$ -	zero reais

818	IMOBILIZADOR DORSAL - KED ADULTO					UNIDADES	10	R\$ -	zero reais	R\$ -	zero reais
819	IMOBILIZADOR DORSAL - KED INFANTIL					UNIDADES	10	R\$ -	zero reais	R\$ -	zero reais
820	KIT OBSTETRA 2,0 AGULHADO					KITS	70	R\$ -	zero reais	R\$ -	zero reais
821	KIT DE MONOFILAMENTOS ESTENSIOMÉTRICO					UNIDADES	5	R\$ -	zero reais	R\$ -	zero reais
822	KIT DE VENTILAÇÃO MECANICA ADULTO					UNIDADES	5	R\$ -	zero reais	R\$ -	zero reais
823	KIT DE VENTILAÇÃO MECANICA INFANTIL					UNIDADES	5	R\$ -	zero reais	R\$ -	zero reais
824	KIT ENDO IRRIGAÇÃO SEM SERIGA MASTER/BRASVAL					UNIDADES	4	R\$ -	zero reais	R\$ -	zero reais
825	KIT MOLDEIRA DE ALUMINIO PERFURADA					UNIDADES	3	R\$ -	zero reais	R\$ -	zero reais
826	KOCHER CURVA 20 CM					UNIDADES	20	R\$ -	zero reais	R\$ -	zero reais
827	KOCHER RETA 20 CM					UNIDADES	15	R\$ -	zero reais	R\$ -	zero reais
828	MOCHO A GÁS					UNIDADES	4	R\$ -	zero reais	R\$ -	zero reais
829	PAQUIMETRO INFANTIL					UNIDADES	5	R\$ -	zero reais	R\$ -	zero reais
830	PINÇA ALLIS 16 CM					UNIDADES	10	R\$ -	zero reais	R\$ -	zero reais
831	PINÇA ALLIS 20 CM					UNIDADES	30	R\$ -	zero reais	R\$ -	zero reais
832	PINÇA ALLIS 24 CM					UNIDADES	25	R\$ -	zero reais	R\$ -	zero reais
833	PINÇA BACKAUS 13 CM					UNIDADES	15	R\$ -	zero reais	R\$ -	zero reais
834	PINÇA BACKAUS 14 CM					UNIDADES	30	R\$ -	zero reais	R\$ -	zero reais
835	PINÇA BACKAUS 15 CM					UNIDADES	15	R\$ -	zero reais	R\$ -	zero reais
836	PINÇA CHERON 25 CM					UNIDADES	5	R\$ -	zero reais	R\$ -	zero reais
837	PINÇA MUSEUX 24 CM COM OU JACOBS/COLO UTERINO					UNIDADES	5	R\$ -	zero reais	R\$ -	zero reais
838	PINÇA PROFESSOR MEDINA PARA BIOPSIA UTERINA 24 CM 4MM					UNIDADES	5	R\$ -	zero reais	R\$ -	zero reais
839	PORTA LÂMINA TIPO FRASCO C/3 LUGARES					UNIDADES	40	R\$ -	zero reais	R\$ -	zero reais
840	POZZI 25 CM					UNIDADES	8	R\$ -	zero reais	R\$ -	zero reais
841	SERRA DE GESSO					UNIDADES	6	R\$ -	zero reais	R\$ -	zero reais
842	TESOURA MAYO RETA 20 CM					UNIDADES	5	R\$ -	zero reais	R\$ -	zero reais
843	SONDA ENDOTRAQUEAL Nº 3.5 SEM BALÃO	MEDIX	NINGBO GREATCARE	SEM BALÃO	80495510046	UNIDADES	50	R\$ 3,58	três reais e cinquenta e oito centavos	R\$ 179,00	cento e setenta e nove reais
844	SONDA ENDOTRAQUEAL Nº 4.0 SEM BALÃO	MEDIX	NINGBO GREATCARE	SEM BALÃO	80495510046	UNIDADES	50	R\$ 3,58	três reais e cinquenta e oito centavos	R\$ 179,00	cento e setenta e nove reais
845	SONDA ENDOTRAQUEAL Nº 4.5 SEM BALÃO	MEDIX	NINGBO GREATCARE	SEM BALÃO	80495510046	UNIDADES	50	R\$ 3,58	três reais e cinquenta e oito centavos	R\$ 179,00	cento e setenta e nove reais
846	SONDA ENDOTRAQUEAL Nº 5.0 SEM BALÃO	MEDIX	NINGBO GREATCARE	SEM BALÃO	80495510046	UNIDADES	50	R\$ 3,58	três reais e cinquenta e oito centavos	R\$ 179,00	cento e setenta e nove reais
847	SONDA ENDOTRAQUEAL Nº 5.5 SEM BALÃO	MEDIX	NINGBO GREATCARE	SEM BALÃO	80495510046	UNIDADES	50	R\$ 3,58	três reais e cinquenta e oito centavos	R\$ 179,00	cento e setenta e nove reais
848	SONDA ENDOTRAQUEAL Nº 6.0 SEM BALÃO	MEDIX	NINGBO GREATCARE	SEM BALÃO	80495510046	UNIDADES	50	R\$ 3,58	três reais e cinquenta e oito centavos	R\$ 179,00	cento e setenta e nove reais
849	SONDA ENDOTRAQUEAL Nº 6.5 SEM BALÃO	MEDIX	NINGBO GREATCARE	SEM BALÃO	80495510046	UNIDADES	50	R\$ 3,58	três reais e cinquenta e oito centavos	R\$ 179,00	cento e setenta e nove reais
850	SONDA ENDOTRAQUEAL Nº 7.0 SEM BALÃO	MEDIX	NINGBO GREATCARE	SEM BALÃO	80495510046	UNIDADES	50	R\$ 3,58	três reais e cinquenta e oito centavos	R\$ 179,00	cento e setenta e nove reais
851	SONDA ENDOTRAQUEAL Nº 7.5 SEM BALÃO	MEDIX	NINGBO GREATCARE	SEM BALÃO	80495510046	UNIDADES	50	R\$ 3,58	três reais e cinquenta e oito centavos	R\$ 179,00	cento e setenta e nove reais
852	SONDA ENDOTRAQUEAL Nº 8.0 SEM BALÃO	MEDIX	NINGBO GREATCARE	SEM BALÃO	80495510046	UNIDADES	50	R\$ 3,58	três reais e cinquenta e oito centavos	R\$ 179,00	cento e setenta e nove reais
853	SONDA ENDOTRAQUEAL Nº 8.5 SEM BALÃO	MEDIX	NINGBO GREATCARE	SEM BALÃO	80495510046	UNIDADES	50	R\$ 3,58	três reais e cinquenta e oito centavos	R\$ 179,00	cento e setenta e nove reais
854	SONDA ENDOTRAQUEAL Nº 9.0 SEM BALÃO	MEDIX	NINGBO GREATCARE	SEM BALÃO	80495510046	UNIDADES	50	R\$ 3,58	três reais e cinquenta e oito centavos	R\$ 179,00	cento e setenta e nove reais
855	SONDA PARA ALIMENTAÇÃO ENTERAL Nº 8	MEDIX	NINGBO	ENTERAL	80495519041	UNIDADES	50	R\$ 20,15	vinte reais e quinze centavos	R\$ 1.007,50	um mil e sete reais e cinquenta centavos
856	SONDA PARA ALIMENTAÇÃO ENTERAL Nº 12	MEDIX	NINGBO	ENTERAL	80495519041	UNIDADES	50	R\$ 20,15	vinte reais e quinze centavos	R\$ 1.007,50	um mil e sete reais e cinquenta centavos
857	CANULA DE GUEDEL ADULTO 4	FOYOMED	NINGBO	GUEDEL	10150470501	UNIDADES	20	R\$ 2,47	dois reais e quarenta e sete centavos	R\$ 49,40	quarenta e nove reais e quarenta centavos

858	CANULA DE GUEDEL ADULTO 5	FOYOMED	NINGBO	GUEDEL	10150470501	UNIDADES	20	R\$ 2,47	dois reais e quarenta e sete centavos	R\$ 49,40	quarenta e nove reais e quarenta centavos
859	CANULA DE GUEDEL INFANTIL 1	FOYOMED	NINGBO	GUEDEL	10150470501	UNIDADES	20	R\$ 2,47	dois reais e quarenta e sete centavos	R\$ 49,40	quarenta e nove reais e quarenta centavos
860	CANULA DE GUEDEL INFANTIL 2	FOYOMED	NINGBO	GUEDEL	10150470501	UNIDADES	20	R\$ 2,47	dois reais e quarenta e sete centavos	R\$ 49,40	quarenta e nove reais e quarenta centavos
861	PULSEIRA DE IDENTIFICAÇÃO CLASSIFICAÇÃO DE RISCO VERMELHA (EMERGÊNCIA)					UNIDADES	20	R\$ -	zero reais	R\$ -	zero reais
862	PULSEIRA DE IDENTIFICAÇÃO CLASSIFICAÇÃO DE RISCO LARANJA (MUITO URGENTE)					UNIDADES	20	R\$ -	zero reais	R\$ -	zero reais
863	PULSEIRA DE IDENTIFICAÇÃO CLASSIFICAÇÃO DE RISCO AMARELA (URGENTE)					UNIDADES	20	R\$ -	zero reais	R\$ -	zero reais
864	PULSEIRA DE IDENTIFICAÇÃO CLASSIFICAÇÃO DE RISCO VERDE (POUCO URGENTE)					UNIDADES	20	R\$ -	zero reais	R\$ -	zero reais
865	PULSEIRA DE IDENTIFICAÇÃO CLASSIFICAÇÃO DE RISCO AZUL (NÃO URGENTE)					UNIDADES	20	R\$ -	zero reais	R\$ -	zero reais
866	PULSEIRA DE IDENTIFICAÇÃO DO PACIENTE (BRANCA)					UNIDADES	5	R\$ -	zero reais	R\$ -	zero reais
867	PULSEIRA DE RISCO DE QUEDA (LARANJA)					UNIDADES	5	R\$ -	zero reais	R\$ -	zero reais
868	PULSEIRA DE ALERGIA (LILAIS)					UNIDADES	5	R\$ -	zero reais	R\$ -	zero reais
869	PULSEIRA DE RISCO DE LESÃO POR PRESSÃO (VERDE)					UNIDADES	5	R\$ -	zero reais	R\$ -	zero reais
870	PULSEIRA DE ISOLAMENTO (ROSA)					UNIDADES	5	R\$ -	zero reais	R\$ -	zero reais
871	CETOCONAZOL + BETAMETASONA + NEOMICINA 20 + 0,64 + 2,5 MG					BISNAGAS	20	R\$ -	zero reais	R\$ -	zero reais
872	XARELTO 20 MG C/ 28 COMPRIMIDO					CAIXAS	10	R\$ -	zero reais	R\$ -	zero reais
<b>VALOR TOTAL</b>										<b>R\$</b>	<b>6.753.926,90</b>
seis milhões, setecentos e cinquenta e três mil, novecentos e vinte e seis reais e noventa centavos											

**VALOR TOTAL DA PROPOSTA:** R\$ **6.753.926,90** seis milhões, setecentos e cinquenta e três mil, novecentos e vinte e seis reais e noventa centavos

VALIDADE DA PROPOSTA: 60 (NOVENTA) DIAS

ENTREGA DO MATERIAL: CONFORME EDITAL.

CONDIÇÕES DE PAGAMENTO: até o 30º (trigésimo) dia a contar da data em que for atestado o fornecimento definitivo pelo almoxarifado do órgão/ente mediante apresentação das respectivas notas fiscais ou nota fiscal-fatura, ou após a sua

BANCO DO BRASIL: AG: 1637-3 C/C: 76491-4

PRAZO DE VALIDADE OU DE GARANTIA DOS PRODUTOS OFERTADOS É DE NO MÍNIMO DE 24 (VINTE E QUATRO) MESES.

Estão incluídos, além do lucro, todas as despesas e custos, como por exemplo: transportes, tributos de qualquer natureza e todas as despesas, diretas ou indiretas, relacionadas com a execução do objeto.

Declaramos que conhece e aceita as regras determinadas pela Administração, através deste edital, bem como que expressar que nos preços propostos estão incluídos, além do lucro, todas as despesas e custos, como por exemplo: transportes (fretes), tributos de qualquer natureza e todas as despesas, diretas ou indiretas, relacionadas com o fornecimento do objeto desta licitação.

Declaramos o compromisso de entrega dentro do município de Coelho Neto (MA), no prazo máximo de 10 (dez) dias úteis contados da emissão da Ordem de Fornecimento, sem custos adicionais e independentes da quantidade.

Declaramos que os produtos e/ou serviços cotados na proposta são de qualidade e tem garantia contra qualquer defeito de execução, bem como ciência de que acaso constatada alguma imperfeição nos bens e/ou serviços fornecidos, os mesmos serão devolvidos e/ou rejeitados, com imputação de eventuais penalidades a licitante ou responsável identificado.

Declaramos que, caso seja a vencedora desta licitação e celebre o respectivo contrato administrativo, se compromete a observar a legislação trabalhista, previdenciária e de saúde e medicina do trabalho, responsabilizando-se pela eventual formalização dos registros contratuais, assim como pela previsão de gastos com meio ambiente do trabalho, incluindo equipamentos de proteção.

RESPONSÁVEL PELA ASSINATURA DA ATA E CONTRATO: LUCIANO TEIXEIRA SOARES, Brasileiro, Solteiro, Empresário, RG nº 995.028 SSP/PI, e CPF nº 395.079.553-72.

ATENCIOSAMENTE,

**PRIME DISTRIBUIDORA**  
 CNPJ: 42.247.960/0001-09  
 Luciano Teixeira Soares  
 Sócio Administrador  
 RG 995.028 SSP-PI  
 CPF 395.079.553-72

LUCIANO  
 TEIXEIRA  
 SOARES:39507955372  
 55372

Assinado de forma digital por LUCIANO TEIXEIRA  
 SOARES:39507955372  
 Dados: 2023.06.30 11:11:45 -03'00'

À  
PREFEITURA MUNICIPAL DE COELHO NETO - MA  
COMISSÃO PERMANENTE DE LICITAÇÃO - CPL  
PREGÃO ELETRÔNICO Nº 029/2023  
PROCESSO ADMINISTRATIVO Nº PR2023.05/CLHO-00504  
ABERTURA DAS PROPOSTAS: 03/07/2023 AS 09:00h (Nove horas)

TERESINA-PI, 03 DE AGOSTO 2023.

**OBJETO:** Aquisição de Medicamentos, Insumos Instrumentais e Equipamentos para Atenção Básica e Atenção Odontológica, Hospital, Samu, e UPA para atender as necessidades da Secretaria Municipal de Saúde do Município de Coelho Neto – MA, por meio de registro de preços, conforme condições, quantidades e exigências estabelecidas neste Edital e seus anexos.

ITEM	DESCRIÇÃO	MARCA	FABRICANTE	MODELO	ANVISA	UND	QUNT	V. UNIT	EXTENSO	V. TOTAL	EXTENSO
133	CARVEDILOL 3,125 MG	E.M.S	E.M.S	COMPRIMIDO	102351073	COMPRIMIDOS	4.000	R\$ 0,12	doze centavos de real	R\$ 480,00	quatrocentos e oitenta reais
285	LOSARTANA POTÁSSICA 50MG	GEOLAB	GEOLAB	COMPRIMIDO	154230173	COMPRIMIDOS	200.000	R\$ 0,09	nove centavos de real	R\$ 18.000,00	dezoito mil reais
296	METILERGOMETRINA 0,2MG/ML AMPOLA IML	UNIÃO QUIMICA	UNIÃO QUIMICA	AMPOLA	104970126	AMPOLAS	2.000	R\$ 1,02	um real e dois centavos	R\$ 2.040,00	dois mil e quarenta reais
366	PROPRANOLOL 40MG	OSORIO DE MORAES	OSORIO DE MORAES	COMPRIMIDO	105040051	COMPRIMIDOS	20.000	R\$ 0,05	cinco centavos de real	R\$ 1.000,00	mil reais
735	SONDA GÁSTRICA DE LEVINE PLÁSTICA Nº 16 LONGA	MEDSONDA	MEDSONDA	LEVINE	80163570009	UNIDADES	300	R\$ 1,47	um real e quarenta e sete centavos	R\$ 441,00	quatrocentos e quarenta e um reais
739	SONDA GÁSTRICA DE LEVINE PLÁSTICA Nº 4 LONGA	MEDSONDA	MEDSONDA	LEVINE	80163570009	UNIDADES	100	R\$ 1,01	um real e um centavo	R\$ 101,00	cento e um reais
740	SONDA GÁSTRICA DE LEVINE PLÁSTICA Nº 6 LONGA	MEDSONDA	MEDSONDA	LEVINE	80163570009	UNIDADES	100	R\$ 1,03	um real e três centavos	R\$ 103,00	cento e três reais
741	SONDA GÁSTRICA DE LEVINE PLÁSTICA Nº 8 LONGA	MEDSONDA	MEDSONDA	LEVINE	80163570009	UNIDADES	100	R\$ 1,16	um real e dezesseis centavos	R\$ 116,00	cento e dezesseis reais
743	SONDA RETAL PLÁSTICA Nº 08	MEDSONDA	MEDSONDA	RETAL	80163570004	UNIDADES	50	R\$ 0,77	setenta e sete centavos de real	R\$ 38,50	trinta e oito reais e cinquenta centavos
745	SONDA RETAL PLÁSTICA Nº 14	MEDSONDA	MEDSONDA	RETAL	80163570004	UNIDADES	50	R\$ 0,87	oitenta e sete centavos de real	R\$ 43,50	quarenta e três reais e cinquenta centavos
746	SONDA RETAL PLÁSTICA Nº 16	MEDSONDA	MEDSONDA	RETAL	80163570004	UNIDADES	50	R\$ 0,96	noventa e seis centavos de real	R\$ 48,00	quarenta e oito reais
747	SONDA RETAL PLÁSTICA Nº 20	MEDSONDA	MEDSONDA	RETAL	80163570004	UNIDADES	50	R\$ 1,16	um real e dezesseis centavos	R\$ 58,00	cinquenta e oito reais
748	SONDA RETAL PLÁSTICA Nº 22	MEDSONDA	MEDSONDA	RETAL	80163570004	UNIDADES	50	R\$ 1,17	um real e dezessete centavos	R\$ 58,50	cinquenta e oito reais e cinquenta centavos
843	SONDA ENDOTRAQUEAL Nº 3.5 SEM BALÃO	MEDIX	NINGBO GREATCARE	SEM BALÃO	80495510046	UNIDADES	50	R\$ 3,58	três reais e cinquenta e oito centavos	R\$ 179,00	cento e setenta e nove reais
844	SONDA ENDOTRAQUEAL Nº 4.0 SEM BALÃO	MEDIX	NINGBO GREATCARE	SEM BALÃO	80495510046	UNIDADES	50	R\$ 3,58	três reais e cinquenta e oito centavos	R\$ 179,00	cento e setenta e nove reais
845	SONDA ENDOTRAQUEAL Nº 4.5 SEM BALÃO	MEDIX	NINGBO GREATCARE	SEM BALÃO	80495510046	UNIDADES	50	R\$ 3,58	três reais e cinquenta e oito centavos	R\$ 179,00	cento e setenta e nove reais
846	SONDA ENDOTRAQUEAL Nº 5.0 SEM BALÃO	MEDIX	NINGBO GREATCARE	SEM BALÃO	80495510046	UNIDADES	50	R\$ 3,58	três reais e cinquenta e oito centavos	R\$ 179,00	cento e setenta e nove reais
847	SONDA ENDOTRAQUEAL Nº 5.5 SEM BALÃO	MEDIX	NINGBO GREATCARE	SEM BALÃO	80495510046	UNIDADES	50	R\$ 3,58	três reais e cinquenta e oito centavos	R\$ 179,00	cento e setenta e nove reais
848	SONDA ENDOTRAQUEAL Nº 6.0 SEM BALÃO	MEDIX	NINGBO GREATCARE	SEM BALÃO	80495510046	UNIDADES	50	R\$ 3,58	três reais e cinquenta e oito centavos	R\$ 179,00	cento e setenta e nove reais
849	SONDA ENDOTRAQUEAL Nº 6.5 SEM BALÃO	MEDIX	NINGBO GREATCARE	SEM BALÃO	80495510046	UNIDADES	50	R\$ 3,58	três reais e cinquenta e oito centavos	R\$ 179,00	cento e setenta e nove reais
850	SONDA ENDOTRAQUEAL Nº 7.0 SEM BALÃO	MEDIX	NINGBO GREATCARE	SEM BALÃO	80495510046	UNIDADES	50	R\$ 3,58	três reais e cinquenta e oito centavos	R\$ 179,00	cento e setenta e nove reais
851	SONDA ENDOTRAQUEAL Nº 7.5 SEM BALÃO	MEDIX	NINGBO GREATCARE	SEM BALÃO	80495510046	UNIDADES	50	R\$ 3,58	três reais e cinquenta e oito centavos	R\$ 179,00	cento e setenta e nove reais
852	SONDA ENDOTRAQUEAL Nº 8.0 SEM BALÃO	MEDIX	NINGBO GREATCARE	SEM BALÃO	80495510046	UNIDADES	50	R\$ 3,58	três reais e cinquenta e oito centavos	R\$ 179,00	cento e setenta e nove reais

853	SONDA ENDOTRAQUEAL Nº 8.5 SEM BALÃO	MEDIX	NINGBO GREATCARE	SEM BALÃO	80495510046	UNIDADES	50	R\$	3,58	três reais e cinquenta e oito centavos	R\$	179,00	cento e setenta e nove reais
854	SONDA ENDOTRAQUEAL Nº 9.0 SEM BALÃO	MEDIX	NINGBO GREATCARE	SEM BALÃO	80495510046	UNIDADES	50	R\$	3,58	três reais e cinquenta e oito centavos	R\$	179,00	cento e setenta e nove reais
<b>VALOR TOTAL</b>											<b>R\$</b>	<b>24.675,50</b>	
vinte e quatro mil, seiscentos e setenta e cinco reais e cinquenta centavos													

**VALOR TOTAL DA PROPOSTA:** R\$ **24.675,50** **vinte e quatro mil, seiscentos e setenta e cinco reais e cinquenta centavos**

VALIDADE DA PROPOSTA: 60 (NOVENTA) DIAS

ENTREGA DO MATERIAL: CONFORME EDITAL.

CONDIÇÕES DE PAGAMENTO: até o 30º (trigésimo) dia a contar da data em que for atestado o fornecimento definitivo pelo almoxarifado do órgão/ente mediante apresentação das respectivas notas fiscais ou nota fiscal-fatura, ou após a sua

BANCO DO BRASIL: AG: 1637-3 C/C: 76491-4

PRAZO DE VALIDADE OU DE GARANTIA DOS PRODUTOS OFERTADOS É DE NO MÍNIMO DE 24 (VINTE E QUATRO) MESES.

Estão incluídos, além do lucro, todas as despesas e custos, como por exemplo: transportes, tributos de qualquer natureza e todas as despesas, diretas ou indiretas, relacionadas com a execução do objeto.

Declaramos que conhece e aceita as regras determinadas pela Administração, através deste edital, bem como que expressar que nos preços propostos estão incluídos, além do lucro, todas as despesas e custos, como por exemplo: transportes (fretes), tributos de qualquer natureza e todas as despesas, diretas ou indiretas, relacionadas com o fornecimento do objeto desta licitação.

Declaramos o compromisso de entrega dentro do município de Coelho Neto (MA), no prazo máximo de 10 (dez) dias úteis contados da emissão da Ordem de Fornecimento, sem custos adicionais e independentes da quantidade.

Declaramos que os produtos e/ou serviços cotados na proposta são de qualidade e tem garantia contra qualquer defeito de execução, bem como ciência de que acaso constatada alguma imperfeição nos bens e/ou serviços fornecidos, os mesmos serão devolvidos e/ou rejeitados, com imputação de eventuais penalidades a licitante ou responsável identificado.

Declaramos que, caso seja a vencedora desta licitação e celebre o respectivo contrato administrativo, se compromete a observar a legislação trabalhista, previdenciária e de saúde e medicina do trabalho, responsabilizando-se pela eventual formalização dos registros contratuais, assim como pela previsão de gastos com meio ambiente do trabalho, incluindo equipamentos de proteção.

RESPONSÁVEL PELA ASSINATURA DA ATA E CONTRATO: LUCIANO TEIXEIRA SOARES, Brasileiro, Solteiro, Empresário, RG nº 995.028 SSP/PI, e CPF nº 395.079.553-72.

ATENCIOSAMENTE,



**PRIME DISTRIBUIDORA**  
CNPJ: 42.247.960/0001-09  
Luciano Teixeira Soares  
Sócio Administrador  
RG 995.028 SSP-PI  
CPF 395.079.553-72

À  
PREFEITURA MUNICIPAL DE COELHO NETO - MA  
COMISSÃO PERMANENTE DE LICITAÇÃO - CPL  
PREGÃO ELETRÔNICO Nº 029/2023  
PROCESSO ADMINISTRATIVO Nº PR2023.05/CLHO-00504  
ABERTURA DAS PROPOSTAS: 03/07/2023 AS 09:00h (Nove horas)

TERESINA-PI, 11 DE AGOSTO 2023.

**OBJETO:** Aquisição de Medicamentos, Insumos Instrumentais e Equipamentos para Atenção Básica e Atenção Odontológica, Hospital, Samu, e UPA para atender as necessidades da Secretaria Municipal de Saúde do Município de Coelho Neto – MA, por meio de registro de preços, conforme condições, quantidades e exigências estabelecidas neste Edital e seus anexos.

ITEM	DESCRIÇÃO	MARCA	FABRICANTE	MODELO	ANVISA	UND	QUNT	V. UNIT	EXTENSO	V. TOTAL	EXTENSO
7	CEFALEXINA 250MG/5ML SUSPENSÃO ORAL	ABL	ABL	SUSPENSÃO	155620022	FRASCOS	3.000	R\$ 15,98	quinze reais e noventa e oito centavos	R\$ 47.940,00	quarenta e sete mil, novecentos e quarenta reais
15	ESCOPOLAMINA 20MG/1ML (BUSCOPAM SIMPLES)	FARMACE	FARMACE	AMPOLA	110850043	AMPOLAS	3.000	R\$ 1,56	um real e cinquenta e seis centavos	R\$ 4.680,00	quatro mil, seiscentos e oitenta reais
103	ANLIDIPINO DE 10MG	CIMED	CIMED	COMPRIMIDO	143810161	COMPRIMIDOS	12.000	R\$ 0,10	dez centavos de real	R\$ 1.200,00	um mil e duzentos reais
132	CARVEDILOL 25MG	E.M.S	E.M.S	COMPRIMIDO	102351073	COMPRIMIDOS	10.000	R\$ 0,20	vinte centavos de real	R\$ 2.000,00	dois mil reais
133	CARVEDILOL 3,125 MG	E.M.S	E.M.S	COMPRIMIDO	102351073	COMPRIMIDOS	4.000	R\$ 0,12	doze centavos de real	R\$ 480,00	quatrocentos e oitenta reais
136	CEFALOTINA 1G AMPOLA	TEUTO	TEUTO	AMPOLA	103700298	AMPOLAS	6.400	R\$ 6,50	seis reais e cinquenta centavos	R\$ 41.600,00	quarenta e um mil e seiscentos reais
142	CETOPROFENO INTRA VENOSO INJETAVEL 2ML	UNIAO QUIMICA	UNIAO QUIMICA	AMPOLA	104971462	AMPOLAS	4.000	R\$ 3,50	três reais e cinquenta centavos	R\$ 14.000,00	quatorze mil reais
158	CLORETO POTÁSSIO 10% AMPOLA 10ML	SAMTEC	SAMTEC	AMPOLA	155920001	AMPOLAS	1.700	R\$ 0,51	cinquenta e um centavos de real	R\$ 867,00	oitocentos e sessenta e sete reais
163	COMPLEXO B COMPRIMIDO	VITAMED	VITAMED	COMPRIMIDO	102351340	COMPRIMIDOS	4.000	R\$ 0,08	oito centavos de real	R\$ 320,00	trezentos e vinte reais
174	DEXAMETASONA 1MG/10G (0,1%) CREME	PRATI	PRATI	CREME	125680126	BISNAGAS	1.700	R\$ 2,41	dois reais e quarenta e um centavos	R\$ 4.097,00	quatro mil e noventa e sete reais
179	DIAZEPAM 5MG COMPRIMIDO	SANTISA	SANTISA	COMPRIMIDO	101860019	COMPRIMIDOS	12.000	R\$ 0,09	nove centavos de real	R\$ 1.080,00	um mil e oitenta reais
196	ENALAPRIL 10MG	HIPOLABOR	HIPOLABOR	COMPRIMIDO	113430190	COMPRIMIDOS	40.000	R\$ 0,07	sete centavos de real	R\$ 2.800,00	dois mil e oitocentos reais
197	ENALAPRIL 20MG	HIPOLABOR	HIPOLABOR	COMPRIMIDO	113430190	COMPRIMIDOS	80.000	R\$ 0,09	nove centavos de real	R\$ 7.200,00	sete mil e duzentos reais
229	FUROSEMIDA 40MG	PRATI	PRATI	COMPRIMIDO	125680195	COMPRIMIDOS	40.000	R\$ 0,09	nove centavos de real	R\$ 3.600,00	três mil e seiscentos reais
245	HIDROCLOROTIAZIDA 25MG	MEDQUIMICA	MEDQUIMICA	COMPRIMIDO	109170093	COMPRIMIDOS	100.000	R\$ 0,05	cinco centavos de real	R\$ 5.000,00	cinco mil reais
263	ITRACONAZOL 100MG	GEOLAB	GEOLAB	COMPRIMIDO	154230260	CAPSULAS	700	R\$ 1,86	um real e oitenta e seis centavos	R\$ 1.302,00	um mil, trezentos e dois reais
270	LEVODOPA + CARBIDOPA 200MG + 50MG	CRISTALIA	CRISTALIA	COMPRIMIDO	102980107	COMPRIMIDOS	3.000	R\$ 1,55	um real e cinquenta e cinco centavos	R\$ 4.650,00	quatro mil, seiscentos e cinquenta reais
285	LOSARTANA POTÁSSICA 50MG	GEOLAB	GEOLAB	COMPRIMIDO	154230173	COMPRIMIDOS	200.000	R\$ 0,09	nove centavos de real	R\$ 18.000,00	dezoito mil reais
296	METILERGOMETRINA 0,2MG/ML AMPOLA 1ML	UNIÃO QUIMICA	UNIÃO QUIMICA	AMPOLA	104970126	AMPOLAS	2.000	R\$ 1,02	um real e dois centavos	R\$ 2.040,00	dois mil e quarenta reais
366	PROPRANOLOL 40MG	OSORIO DE MORAES	OSORIO DE MORAES	COMPRIMIDO	105040051	COMPRIMIDOS	20.000	R\$ 0,05	cinco centavos de real	R\$ 1.000,00	mil reais
369	QUETIAPINA 25MG COMPRIMIDO	GEOLAB	GEOLAB	COMPRIMIDO	154230204	COMPRIMIDOS	1.700	R\$ 0,25	vinte e cinco centavos de real	R\$ 425,00	quatrocentos e vinte e cinco reais
399	SULFATO FERROSO 40MG	NESHFERRO	BIOTECH	COMPRIMIDO	117950002	COMPRIMIDOS	70.000	R\$ 0,06	seis centavos de real	R\$ 4.200,00	quatro mil e duzentos reais
405	TOPIRAMATO 100MG	E.M.S	E.M.S	COMPRIMIDO	102350753	COMPRIMIDOS	4.000	R\$ 0,63	sessenta e três centavos de real	R\$ 2.520,00	dois mil, quinhentos e vinte reais
652	PAPEL GRAU CIRURGICO 30CM	HARBO	HARBO	PAPEL GRAU	ISENTO RDC 260/02	ROLOS	100	R\$ 165,95	cento e sessenta e cinco reais e noventa e cinco centavos	R\$ 16.595,00	dezesseis mil, quinhentos e noventa e cinco reais
735	SONDA GÁSTRICA DE LEVINE PLÁSTICA Nº 16 LONGA	MEDSONDA	MEDSONDA	LEVINE	80163570009	UNIDADES	300	R\$ 1,47	um real e quarenta e sete centavos	R\$ 441,00	quatrocentos e quarenta e um reais
739	SONDA GÁSTRICA DE LEVINE PLÁSTICA Nº 4 LONGA	MEDSONDA	MEDSONDA	LEVINE	80163570009	UNIDADES	100	R\$ 1,01	um real e um centavo	R\$ 101,00	cento e um reais
740	SONDA GÁSTRICA DE LEVINE PLÁSTICA Nº 6 LONGA	MEDSONDA	MEDSONDA	LEVINE	80163570009	UNIDADES	100	R\$ 1,03	um real e três centavos	R\$ 103,00	cento e três reais
741	SONDA GÁSTRICA DE LEVINE PLÁSTICA Nº 8 LONGA	MEDSONDA	MEDSONDA	LEVINE	80163570009	UNIDADES	100	R\$ 1,16	um real e dezesseis centavos	R\$ 116,00	cento e dezesseis reais
743	SONDA RETAL PLÁSTICA Nº 08	MEDSONDA	MEDSONDA	RETAL	80163570004	UNIDADES	50	R\$ 0,77	setenta e sete centavos de real	R\$ 38,50	trinta e oito reais e cinquenta centavos
745	SONDA RETAL PLÁSTICA Nº 14	MEDSONDA	MEDSONDA	RETAL	80163570004	UNIDADES	50	R\$ 0,87	oitenta e sete centavos de real	R\$ 43,50	quarenta e três reais e cinquenta centavos
746	SONDA RETAL PLÁSTICA Nº 16	MEDSONDA	MEDSONDA	RETAL	80163570004	UNIDADES	50	R\$ 0,96	noventa e seis centavos de real	R\$ 48,00	quarenta e oito reais
747	SONDA RETAL PLÁSTICA Nº 20	MEDSONDA	MEDSONDA	RETAL	80163570004	UNIDADES	50	R\$ 1,16	um real e dezesseis centavos	R\$ 58,00	cinquenta e oito reais
748	SONDA RETAL PLÁSTICA Nº 22	MEDSONDA	MEDSONDA	RETAL	80163570004	UNIDADES	50	R\$ 1,17	um real e dezessete centavos	R\$ 58,50	cinquenta e oito reais e cinquenta centavos
843	SONDA ENDOTRAQUEAL Nº 3.5 SEM BALÃO	MEDIX	NINGBO GREATCARE	SEM BALÃO	80495510046	UNIDADES	50	R\$ 3,58	três reais e cinquenta e oito centavos	R\$ 179,00	cento e setenta e nove reais
844	SONDA ENDOTRAQUEAL Nº 4.0 SEM BALÃO	MEDIX	NINGBO GREATCARE	SEM BALÃO	80495510046	UNIDADES	50	R\$ 3,58	três reais e cinquenta e oito centavos	R\$ 179,00	cento e setenta e nove reais
845	SONDA ENDOTRAQUEAL Nº 4.5 SEM BALÃO	MEDIX	NINGBO GREATCARE	SEM BALÃO	80495510046	UNIDADES	50	R\$ 3,58	três reais e cinquenta e oito centavos	R\$ 179,00	cento e setenta e nove reais

846	SONDA ENDOTRAQUEAL Nº 5.0 SEM BALÃO	MEDIX	NINGBO GREATCARE	SEM BALÃO	80495510046	UNIDADES	50	R\$ 3,58	três reais e cinquenta e oito centavos	R\$ 179,00	cento e setenta e nove reais
847	SONDA ENDOTRAQUEAL Nº 5.5 SEM BALÃO	MEDIX	NINGBO GREATCARE	SEM BALÃO	80495510046	UNIDADES	50	R\$ 3,58	três reais e cinquenta e oito centavos	R\$ 179,00	cento e setenta e nove reais
848	SONDA ENDOTRAQUEAL Nº 6.0 SEM BALÃO	MEDIX	NINGBO GREATCARE	SEM BALÃO	80495510046	UNIDADES	50	R\$ 3,58	três reais e cinquenta e oito centavos	R\$ 179,00	cento e setenta e nove reais
849	SONDA ENDOTRAQUEAL Nº 6.5 SEM BALÃO	MEDIX	NINGBO GREATCARE	SEM BALÃO	80495510046	UNIDADES	50	R\$ 3,58	três reais e cinquenta e oito centavos	R\$ 179,00	cento e setenta e nove reais
850	SONDA ENDOTRAQUEAL Nº 7.0 SEM BALÃO	MEDIX	NINGBO GREATCARE	SEM BALÃO	80495510046	UNIDADES	50	R\$ 3,58	três reais e cinquenta e oito centavos	R\$ 179,00	cento e setenta e nove reais
851	SONDA ENDOTRAQUEAL Nº 7.5 SEM BALÃO	MEDIX	NINGBO GREATCARE	SEM BALÃO	80495510046	UNIDADES	50	R\$ 3,58	três reais e cinquenta e oito centavos	R\$ 179,00	cento e setenta e nove reais
852	SONDA ENDOTRAQUEAL Nº 8.0 SEM BALÃO	MEDIX	NINGBO GREATCARE	SEM BALÃO	80495510046	UNIDADES	50	R\$ 3,58	três reais e cinquenta e oito centavos	R\$ 179,00	cento e setenta e nove reais
853	SONDA ENDOTRAQUEAL Nº 8.5 SEM BALÃO	MEDIX	NINGBO GREATCARE	SEM BALÃO	80495510046	UNIDADES	50	R\$ 3,58	três reais e cinquenta e oito centavos	R\$ 179,00	cento e setenta e nove reais
854	SONDA ENDOTRAQUEAL Nº 9.0 SEM BALÃO	MEDIX	NINGBO GREATCARE	SEM BALÃO	80495510046	UNIDADES	50	R\$ 3,58	três reais e cinquenta e oito centavos	R\$ 179,00	cento e setenta e nove reais
<b>VALOR TOTAL</b>										<b>R\$</b>	<b>190.751,50</b>
cento e noventa mil, setecentos e cinquenta e um reais e cinquenta centavos											

**VALOR TOTAL DA PROPOSTA: R\$ 190.751,50 cento e noventa mil, setecentos e cinquenta e um reais e cinquenta centavos**

VALIDADE DA PROPOSTA: 60 (NOVENTA) DIAS

ENTREGA DO MATERIAL: CONFORME EDITAL.

CONDIÇÕES DE PAGAMENTO: até o 30º (trigésimo) dia a contar da data em que for atestado o fornecimento definitivo pelo almoxarifado do órgão/ente mediante apresentação das respectivas notas fiscais ou nota fiscal-fatura, ou após a sua

BANCO DO BRASIL: AG: 1637-3 C/C: 76491-4

PRazo DE VALIDADE OU DE GARANTIA DOS PRODUTOS OFERTADOS É DE NO MÍNIMO DE 24 (VINTE E QUATRO) MESES.

Estão incluídos, além do lucro, todas as despesas e custos, como por exemplo: transportes, tributos de qualquer natureza e todas as despesas, diretas ou indiretas, relacionadas com a execução do objeto.

Declaramos que conhece e aceita as regras determinadas pela Administração, através deste edital, bem como que expressar que nos preços propostos estão incluídos, além do lucro, todas as despesas e custos, como por exemplo: transportes (fretes), tributos de qualquer natureza e todas as despesas, diretas ou indiretas, relacionadas com o fornecimento do objeto desta licitação.

Declaramos o compromisso de entrega dentro do município de Coelho Neto (MA), no prazo máximo de 10 (dez) dias úteis contados da emissão da Ordem de Fornecimento, sem custos adicionais e independentes da quantidade.

Declaramos que os produtos e/ou serviços cotados na proposta são de qualidade e tem garantia contra qualquer defeito de execução, bem como ciência de que acaso constatada alguma imperfeição nos bens e/ou serviços fornecidos, os mesmos serão devolvidos e/ou rejeitados, com imputação de eventuais penalidades a licitante ou responsável identificado.

Declaramos que, caso seja a vencedora desta licitação e celebre o respectivo contrato administrativo, se compromete a observar a legislação trabalhista, previdenciária e de saúde e medicina do trabalho, responsabilizando-se pela eventual formalização dos registros contratuais, assim como pela previsão de gastos com meio ambiente do trabalho, incluindo equipamentos de proteção.

RESPONSÁVEL PELA ASSINATURA DA ATA E CONTRATO: LUCIANO TEIXEIRA SOARES, Brasileiro, Solteiro, Empresário, RG nº 995.028 SSP/PI, e CPF nº 395.079.553-72.

ATENCIOSAMENTE,



**PRIME DISTRIBUIDORA**  
CNPJ: 42.247.960/0001-09  
Luciano Teixeira Soares  
Sócio Administrador  
RG 995.028 SSP-PI  
CPF 395.079.553-72

À  
**PREFEITURA MUNICIPAL DE COELHO NETO - MA**  
 COMISSÃO PERMANENTE DE LICITAÇÃO - CPL  
 PREGÃO ELETRÔNICO Nº 029/2023  
 PROCESSO ADMINISTRATIVO Nº PR2023.05/CLHO-00504  
 ABERTURA DAS PROPOSTAS: 03/07/2023 AS 09:00h (Nove horas)

TERESINA-PI, 14 DE AGOSTO 2023.

**OBJETO:** Aquisição de Medicamentos, Insumos Instrumentais e Equipamentos para Atenção Básica e Atenção Odontológica, Hospital, Samu, e UPA para atender as necessidades da Secretaria Municipal de Saúde do Município de Coelho Neto – MA, por meio de registro de preços, conforme condições, quantidades e exigências estabelecidas neste Edital e seus anexos.

ITEM	DESCRIÇÃO	MARCA	FABRICANTE	MODELO	ANVISA	UND	QUNT	V. UNIT	EXTENSO	V. TOTAL	EXTENSO
7	CEFALEXINA 250MG/5ML SUSPENSÃO ORAL	ABL	ABL	SUSPENSÃO	155620022	FRASCOS	3.000	R\$ 15,98	quinze reais e noventa e oito centavos	R\$ 47.940,00	quarenta e sete mil, novecentos e quarenta reais
15	ESCOPOLAMINA 20MG/1ML (BUSCOPAM SIMPLES)	FARMACE	FARMACE	AMPOLA	110850043	AMPOLAS	3.000	R\$ 1,56	um real e cinquenta e seis centavos	R\$ 4.680,00	quatro mil, seiscentos e oitenta reais
84	ALOPURINOL DE 100MG	PRATI	PRATI	COMPRIMIDO	125680191	COMPRIMIDOS	400	R\$ 0,25	vinte e cinco centavos de real	R\$ 100,00	cem reais
85	ALOPURINOL DE 300MG	PRATI	PRATI	COMPRIMIDO	125680191	COMPRIMIDOS	700	R\$ 0,56	cinquenta e seis centavos de real	R\$ 392,00	trezentos e noventa e dois reais
103	ANLADIPINO DE 10MG	CIMED	CIMED	COMPRIMIDO	143810161	COMPRIMIDOS	12.000	R\$ 0,10	dez centavos de real	R\$ 1.200,00	um mil e duzentos reais
132	CARVEDILOL 25MG	E.M.S	E.M.S	COMPRIMIDO	102351073	COMPRIMIDOS	10.000	R\$ 0,20	vinte centavos de real	R\$ 2.000,00	dois mil reais
133	CARVEDILOL 3,125 MG	E.M.S	E.M.S	COMPRIMIDO	102351073	COMPRIMIDOS	4.000	R\$ 0,12	doze centavos de real	R\$ 480,00	quatrocentos e oitenta reais
136	CEFALOTINA 1G AMPOLA	TEUTO	TEUTO	AMPOLA	103700298	AMPOLAS	6.400	R\$ 6,50	seis reais e cinquenta centavos	R\$ 41.600,00	quarenta e um mil e seiscentos reais
142	CETOPROFENO INTRA VENOSO INJETAVEL 2ML	UNIAO QUIMICA	UNIAO QUIMICA	AMPOLA	104971462	AMPOLAS	4.000	R\$ 3,50	três reais e cinquenta centavos	R\$ 14.000,00	quatorze mil reais
158	CLORETO POTÁSSIO 10% AMPOLA 10ML	SAMTEC	SAMTEC	AMPOLA	155920001	AMPOLAS	1.700	R\$ 0,51	cinquenta e um centavos de real	R\$ 867,00	oitocentos e sessenta e sete reais
163	COMPLEXO B COMPRIMIDO	VITAMED	VITAMED	COMPRIMIDO	102351340	COMPRIMIDOS	4.000	R\$ 0,08	oito centavos de real	R\$ 320,00	trezentos e vinte reais
174	DEXAMETASONA 1MG/10G (0,1%) CREME	PRATI	PRATI	CREME	125680126	BISNAGAS	1.700	R\$ 2,41	dois reais e quarenta e um centavos	R\$ 4.097,00	quatro mil e noventa e sete reais
179	DIAZEPAM 5MG COMPRIMIDO	SANTISA	SANTISA	COMPRIMIDO	101860019	COMPRIMIDOS	12.000	R\$ 0,09	nove centavos de real	R\$ 1.080,00	um mil e oitenta reais
196	ENALAPRIL 10MG	HIPOLABOR	HIPOLABOR	COMPRIMIDO	113430190	COMPRIMIDOS	40.000	R\$ 0,07	sete centavos de real	R\$ 2.800,00	dois mil e oitocentos reais
197	ENALAPRIL 20MG	HIPOLABOR	HIPOLABOR	COMPRIMIDO	113430190	COMPRIMIDOS	80.000	R\$ 0,09	nove centavos de real	R\$ 7.200,00	sete mil e duzentos reais
229	FUROSEMIDA 40MG	PRATI	PRATI	COMPRIMIDO	125680195	COMPRIMIDOS	40.000	R\$ 0,09	nove centavos de real	R\$ 3.600,00	três mil e seiscentos reais
245	HIDROCLOROTIAZIDA 25MG	MEDQUIMICA	MEDQUIMICA	COMPRIMIDO	109170093	COMPRIMIDOS	100.000	R\$ 0,05	cinco centavos de real	R\$ 5.000,00	cinco mil reais
263	ITRACONAZOL 100MG	GEOLAB	GEOLAB	COMPRIMIDO	154230260	CAPSULAS	700	R\$ 1,86	um real e oitenta e seis centavos	R\$ 1.302,00	um mil, trezentos e dois reais
270	LEVODOPA + CARBIDOPA 200MG + 50MG	CRISTALIA	CRISTALIA	COMPRIMIDO	102980107	COMPRIMIDOS	3.000	R\$ 1,55	um real e cinquenta e cinco centavos	R\$ 4.650,00	quatro mil, seiscentos e cinquenta reais
285	LOSARTANA POTÁSSICA 50MG	GEOLAB	GEOLAB	COMPRIMIDO	154230173	COMPRIMIDOS	200.000	R\$ 0,09	nove centavos de real	R\$ 18.000,00	dezoito mil reais
296	METILERGOMETRINA 0,2MG/ML AMPOLA 1ML	UNIÃO QUIMICA	UNIÃO QUIMICA	AMPOLA	104970126	AMPOLAS	2.000	R\$ 1,02	um real e dois centavos	R\$ 2.040,00	dois mil e quarenta reais
366	PROPRANOLOL 40MG	OSORIO DE MORAES	OSORIO DE MORAES	COMPRIMIDO	105040051	COMPRIMIDOS	20.000	R\$ 0,05	cinco centavos de real	R\$ 1.000,00	mil reais
369	QUETIAPINA 25MG COMPRIMIDO	GEOLAB	GEOLAB	COMPRIMIDO	154230204	COMPRIMIDOS	1.700	R\$ 0,25	vinte e cinco centavos de real	R\$ 425,00	quatrocentos e vinte e cinco reais
399	SULFATO FERROSO 40MG	NESHFERRO	BIOTECH	COMPRIMIDO	117950002	COMPRIMIDOS	70.000	R\$ 0,06	seis centavos de real	R\$ 4.200,00	quatro mil e duzentos reais
405	TOPIRAMATO 100MG	E.M.S	E.M.S	COMPRIMIDO	102350753	COMPRIMIDOS	4.000	R\$ 0,63	sessenta e três centavos de real	R\$ 2.520,00	dois mil, quinhentos e vinte reais
512	DESINCRUSTANTE EM PÓ 5KG	CINORD	CINORD	PÓ	333010009	GALOES	50	R\$ 35,18	trinta e cinco reais e dezoito centavos	R\$ 1.759,00	um mil, setecentos e cinquenta e nove reais
615	LIQUIDO DE DAKIN 1000ML	ASFER	ASFER	DAKIN	80117920002	FRASCOS	10	R\$ 4,55	quatro reais e cinquenta e cinco centavos	R\$ 45,50	quarenta e cinco reais e cinquenta centavos
652	PAPEL GRAU CIRURGICO 30CM	HARBO	HARBO	PAPEL GRAU	ISENTO RDC 260/02	ROLOS	100	R\$ 165,95	cento e sessenta e cinco reais e noventa e cinco centavos	R\$ 16.595,00	dezesseis mil, quinhentos e noventa e cinco reais
735	SONDA GÁSTRICA DE LEVINE PLÁSTICA Nº 16 LONGA	MEDSONDA	MEDSONDA	LEVINE	80163570009	UNIDADES	300	R\$ 1,47	um real e quarenta e sete centavos	R\$ 441,00	quatrocentos e quarenta e um reais
739	SONDA GÁSTRICA DE LEVINE PLÁSTICA Nº 4 LONGA	MEDSONDA	MEDSONDA	LEVINE	80163570009	UNIDADES	100	R\$ 1,01	um real e um centavo	R\$ 101,00	cento e um reais
740	SONDA GÁSTRICA DE LEVINE PLÁSTICA Nº 6 LONGA	MEDSONDA	MEDSONDA	LEVINE	80163570009	UNIDADES	100	R\$ 1,03	um real e três centavos	R\$ 103,00	cento e três reais
741	SONDA GÁSTRICA DE LEVINE PLÁSTICA Nº 8 LONGA	MEDSONDA	MEDSONDA	LEVINE	80163570009	UNIDADES	100	R\$ 1,16	um real e dezesseis centavos	R\$ 116,00	cento e dezesseis reais
743	SONDA RETAL PLÁSTICA Nº 08	MEDSONDA	MEDSONDA	RETAL	80163570004	UNIDADES	50	R\$ 0,77	setenta e sete centavos de real	R\$ 38,50	trinta e oito reais e cinquenta centavos
745	SONDA RETAL PLÁSTICA Nº 14	MEDSONDA	MEDSONDA	RETAL	80163570004	UNIDADES	50	R\$ 0,87	oitenta e sete centavos de real	R\$ 43,50	quarenta e três reais e cinquenta centavos
746	SONDA RETAL PLÁSTICA Nº 16	MEDSONDA	MEDSONDA	RETAL	80163570004	UNIDADES	50	R\$ 0,96	noventa e seis centavos de real	R\$ 48,00	quarenta e oito reais
747	SONDA RETAL PLÁSTICA Nº 20	MEDSONDA	MEDSONDA	RETAL	80163570004	UNIDADES	50	R\$ 1,16	um real e dezesseis centavos	R\$ 58,00	cinquenta e oito reais





748	SONDA RETAL PLÁSTICA Nº 22	MEDSONDA	MEDSONDA	RETAL	80163570004	UNIDADES	50	R\$	1,17	um real e dezessete centavos	R\$	58,50	cinquenta e oito reais e cinquenta centavos
843	SONDA ENDOTRAQUEAL Nº 3.5 SEM BALÃO	MEDIX	NINGBO GREATCARE	SEM BALÃO	80495510046	UNIDADES	50	R\$	3,58	três reais e cinquenta e oito centavos	R\$	179,00	cento e setenta e nove reais
844	SONDA ENDOTRAQUEAL Nº 4.0 SEM BALÃO	MEDIX	NINGBO GREATCARE	SEM BALÃO	80495510046	UNIDADES	50	R\$	3,58	três reais e cinquenta e oito centavos	R\$	179,00	cento e setenta e nove reais
845	SONDA ENDOTRAQUEAL Nº 4.5 SEM BALÃO	MEDIX	NINGBO GREATCARE	SEM BALÃO	80495510046	UNIDADES	50	R\$	3,58	três reais e cinquenta e oito centavos	R\$	179,00	cento e setenta e nove reais
846	SONDA ENDOTRAQUEAL Nº 5.0 SEM BALÃO	MEDIX	NINGBO GREATCARE	SEM BALÃO	80495510046	UNIDADES	50	R\$	3,58	três reais e cinquenta e oito centavos	R\$	179,00	cento e setenta e nove reais
847	SONDA ENDOTRAQUEAL Nº 5.5 SEM BALÃO	MEDIX	NINGBO GREATCARE	SEM BALÃO	80495510046	UNIDADES	50	R\$	3,58	três reais e cinquenta e oito centavos	R\$	179,00	cento e setenta e nove reais
848	SONDA ENDOTRAQUEAL Nº 6.0 SEM BALÃO	MEDIX	NINGBO GREATCARE	SEM BALÃO	80495510046	UNIDADES	50	R\$	3,58	três reais e cinquenta e oito centavos	R\$	179,00	cento e setenta e nove reais
849	SONDA ENDOTRAQUEAL Nº 6.5 SEM BALÃO	MEDIX	NINGBO GREATCARE	SEM BALÃO	80495510046	UNIDADES	50	R\$	3,58	três reais e cinquenta e oito centavos	R\$	179,00	cento e setenta e nove reais
850	SONDA ENDOTRAQUEAL Nº 7.0 SEM BALÃO	MEDIX	NINGBO GREATCARE	SEM BALÃO	80495510046	UNIDADES	50	R\$	3,58	três reais e cinquenta e oito centavos	R\$	179,00	cento e setenta e nove reais
851	SONDA ENDOTRAQUEAL Nº 7.5 SEM BALÃO	MEDIX	NINGBO GREATCARE	SEM BALÃO	80495510046	UNIDADES	50	R\$	3,58	três reais e cinquenta e oito centavos	R\$	179,00	cento e setenta e nove reais
852	SONDA ENDOTRAQUEAL Nº 8.0 SEM BALÃO	MEDIX	NINGBO GREATCARE	SEM BALÃO	80495510046	UNIDADES	50	R\$	3,58	três reais e cinquenta e oito centavos	R\$	179,00	cento e setenta e nove reais
853	SONDA ENDOTRAQUEAL Nº 8.5 SEM BALÃO	MEDIX	NINGBO GREATCARE	SEM BALÃO	80495510046	UNIDADES	50	R\$	3,58	três reais e cinquenta e oito centavos	R\$	179,00	cento e setenta e nove reais
854	SONDA ENDOTRAQUEAL Nº 9.0 SEM BALÃO	MEDIX	NINGBO GREATCARE	SEM BALÃO	80495510046	UNIDADES	50	R\$	3,58	três reais e cinquenta e oito centavos	R\$	179,00	cento e setenta e nove reais
<b>VALOR TOTAL</b>											<b>R\$</b>	<b>193.048,00</b>	<b>cento e noventa e três mil e quarenta e oito reais</b>

**VALOR TOTAL DA PROPOSTA:**
**R\$**
**193.048,00**
**cento e noventa e três mil e quarenta e oito reais**

VALIDADE DA PROPOSTA: 60 (NOVENTA) DIAS

ENTREGA DO MATERIAL: CONFORME EDITAL.

CONDIÇÕES DE PAGAMENTO: até o 30º (trigésimo) dia a contar da data em que for atestado o fornecimento definitivo pelo almoxarifado do órgão/ente mediante apresentação das respectivas notas fiscais ou nota fiscal-fatura, ou após a sua

BANCO DO BRASIL: AG: 1637-3 C/C: 76491-4

PRAZO DE VALIDADE OU DE GARANTIA DOS PRODUTOS OFERTADOS É DE NO MÍNIMO DE 24 (VINTE E QUATRO) MESES.

Estão incluídos, além do lucro, todas as despesas e custos, como por exemplo: transportes, tributos de qualquer natureza e todas as despesas, diretas ou indiretas, relacionadas com a execução do objeto.

Declaramos que conhece e aceita as regras determinadas pela Administração, através deste edital, bem como que expressar que nos preços propostos estão incluídos, além do lucro, todas as despesas e custos, como por exemplo: transportes (fretes), tributos de qualquer natureza e todas as despesas, diretas ou indiretas, relacionadas com o fornecimento do objeto desta licitação.

Declaramos o compromisso de entrega dentro do município de Coelho Neto (MA), no prazo máximo de 10 (dez) dias úteis contados da emissão da Ordem de Fornecimento, sem custos adicionais e independentes da quantidade.

Declaramos que os produtos e/ou serviços cotados na proposta são de qualidade e tem garantia contra qualquer defeito de execução, bem como ciência de que acaso constatada alguma imperfeição nos bens e/ou serviços fornecidos, os mesmos serão devolvidos e/ou rejeitados, com imputação de eventuais penalidades a licitante ou responsável identificado.

Declaramos que, caso seja a vencedora desta licitação e celebre o respectivo contrato administrativo, se compromete a observar a legislação trabalhista, previdenciária e de saúde e medicina do trabalho, responsabilizando-se pela eventual formalização dos registros contratuais, assim como pela previsão de gastos com meio ambiente do trabalho, incluindo equipamentos de proteção.

RESPONSÁVEL PELA ASSINATURA DA ATA E CONTRATO: LUCIANO TEIXEIRA SOARES, Brasileiro, Solteiro, Empresário, RG nº 995.028 SSP/PI, e CPF nº 395.079.553-72.

ATENCIOSAMENTE,



---

**PRIME DISTRIBUIDORA**  
 CNPJ: 42.247.960/0001-09  
 Luciano Teixeira Soares  
 Sócio Administrador  
 RG 995.028 SSP-PI  
 CPF 395.079.553-72

À  
**PREFEITURA MUNICIPAL DE COELHO NETO - MA**  
 COMISSÃO PERMANENTE DE LICITAÇÃO - CPL  
 PREGÃO ELETRÔNICO Nº 029/2023  
 PROCESSO ADMINISTRATIVO Nº PR2023.05/CLHO-00504  
 ABERTURA DAS PROPOSTAS: 03/07/2023 AS 09:00h (Nove horas)  
**TERESINA-PI, 03 DE AGOSTO 2023.**

### COMPOSIÇÃO DE CUSTOS

ITEM	DESCRIÇÃO	MARCA / FABRICANTE	UND	QTD	PREÇO DE COMPRA	VALOR UNIT R\$	ICMS	PIS	CONFINS	CONTRIBUIÇÃO SOCIAL	IRPJ(LUCRO PRESUMIDO)	COMISSÃO	FRETE	DESPESAS OPERACIONAIS	CUSTOS FINANCEIROS	MARGEM DE LUCRO	CUSTOS TOTAIS	PREÇO DE COMPRA + CUSTOS
133	CARVEDILOL 3,125 MG	E.M.S	COMP.	4.000	R\$ 0,08	R\$ 0,12	R\$ 0,0140420	R\$ 0,0006195	R\$ 0,0024780	R\$ 0,0009912	R\$ 0,0008260	R\$ 0,0033040	R\$ 0,0024780	R\$ 0,0132160	R\$ 0,0090860	R\$ 0,0041300	R\$ 0,0511707	R\$ 0,12
285	LOSARTANA POTÁSSICA 50MG	GEOLAB	COMP.	200.000	R\$ 0,06	R\$ 0,09	R\$ 0,0070400	R\$ 0,0004800	R\$ 0,0012800	R\$ 0,0007680	R\$ 0,0010240	R\$ 0,0012800	R\$ 0,0012800	R\$ 0,0029440	R\$ 0,0019200	R\$ 0,0012800	R\$ 0,0192960	R\$ 0,09
296	METILERGOMETRINA 0,2MG/ML AMPOLA IML	UNIÃO QUÍMICA	AMP	2.000	R\$ 0,78	R\$ 1,02	R\$ 0,0858000	R\$ 0,0058500	R\$ 0,0156000	R\$ 0,0093600	R\$ 0,0124800	R\$ 0,0156000	R\$ 0,0156000	R\$ 0,0358800	R\$ 0,0234000	R\$ 0,0156000	R\$ 0,2351700	R\$ 1,02
366	PROPRANOLOL 40MG	OSORIO DE MORAES	COMP.	20.000	R\$ 0,04	R\$ 0,05	R\$ 0,0072600	R\$ 0,0002723	R\$ 0,0010890	R\$ 0,0004356	R\$ 0,0003993	R\$ 0,0014520	R\$ 0,0010890	R\$ 0,0058080	R\$ 0,0039930	R\$ 0,0018150	R\$ 0,0236132	R\$ 0,05
735	SONDA GÁSTRICA DE LEVINE PLÁSTICA Nº 16 LONGA	MEDSONDA	UNID	300	R\$ 1,13	R\$ 1,47	R\$ 0,2258000	R\$ 0,0084675	R\$ 0,0338700	R\$ 0,0135480	R\$ 0,0135480	R\$ 0,0451600	R\$ 0,0338700	R\$ 0,1806400	R\$ 0,1241900	R\$ 0,0564500	R\$ 0,7355435	R\$ 1,47
739	SONDA GÁSTRICA DE LEVINE PLÁSTICA Nº 4 LONGA	MEDSONDA	UNID	100	R\$ 0,77	R\$ 1,01	R\$ 0,1159500	R\$ 0,0057975	R\$ 0,0154600	R\$ 0,0231900	R\$ 0,0231900	R\$ 0,0154600	R\$ 0,0386500	R\$ 0,0773000	R\$ 0,0231900	R\$ 0,0154600	R\$ 0,3536475	R\$ 1,01
740	SONDA GÁSTRICA DE LEVINE PLÁSTICA Nº 6 LONGA	MEDSONDA	UNID	100	R\$ 0,79	R\$ 1,03	R\$ 0,0864600	R\$ 0,0058950	R\$ 0,0157200	R\$ 0,0094320	R\$ 0,0125760	R\$ 0,0157200	R\$ 0,0157200	R\$ 0,0361560	R\$ 0,0235800	R\$ 0,0157200	R\$ 0,2369790	R\$ 1,03
741	SONDA GÁSTRICA DE LEVINE PLÁSTICA Nº 8 LONGA	MEDSONDA	UNID	100	R\$ 0,89	R\$ 1,16	R\$ 0,0975700	R\$ 0,0066525	R\$ 0,0177400	R\$ 0,0106440	R\$ 0,0141920	R\$ 0,0177400	R\$ 0,0177400	R\$ 0,0408020	R\$ 0,0266100	R\$ 0,0177400	R\$ 0,2674305	R\$ 1,16
743	SONDA RETAL PLÁSTICA Nº 08	MEDSONDA	UNID	50	R\$ 0,59	R\$ 0,77	R\$ 0,0645700	R\$ 0,0044025	R\$ 0,0117400	R\$ 0,0070440	R\$ 0,0093920	R\$ 0,0117400	R\$ 0,0117400	R\$ 0,0270020	R\$ 0,0176100	R\$ 0,0117400	R\$ 0,1769805	R\$ 0,77
745	SONDA RETAL PLÁSTICA Nº 14	MEDSONDA	UNID	50	R\$ 0,66	R\$ 0,87	R\$ 0,1328000	R\$ 0,0049800	R\$ 0,0199200	R\$ 0,0079680	R\$ 0,0066400	R\$ 0,0265600	R\$ 0,0199200	R\$ 0,1062400	R\$ 0,0730400	R\$ 0,0332000	R\$ 0,4312680	R\$ 0,87
746	SONDA RETAL PLÁSTICA Nº 16	MEDSONDA	UNID	50	R\$ 0,73	R\$ 0,96	R\$ 0,0804100	R\$ 0,0054825	R\$ 0,0146200	R\$ 0,0087720	R\$ 0,0116960	R\$ 0,0292400	R\$ 0,0146200	R\$ 0,0336260	R\$ 0,0219300	R\$ 0,0146200	R\$ 0,2350165	R\$ 0,96
747	SONDA RETAL PLÁSTICA Nº 20	MEDSONDA	UNID	50	R\$ 0,89	R\$ 1,16	R\$ 0,1780000	R\$ 0,0066750	R\$ 0,0267000	R\$ 0,0106800	R\$ 0,0093450	R\$ 0,0356000	R\$ 0,0267000	R\$ 0,1424000	R\$ 0,0979000	R\$ 0,0445000	R\$ 0,5785000	R\$ 1,16
748	SONDA RETAL PLÁSTICA Nº 22	MEDSONDA	UNID	50	R\$ 0,90	R\$ 1,17	R\$ 0,1620000	R\$ 0,0427500	R\$ 0,0180000	R\$ 0,0108000	R\$ 0,0270000	R\$ 0,0360000	R\$ 0,0270000	R\$ 0,0540000	R\$ 0,0360000	R\$ 0,0900000	R\$ 0,5035500	R\$ 1,17
843	SONDA ENDOTRAQUEAL Nº 3.5 SEM BALÃO	MEDIX	UNID	50	R\$ 2,75	R\$ 3,58	R\$ 0,5500000	R\$ 0,0206250	R\$ 0,0825000	R\$ 0,0330000	R\$ 0,0440000	R\$ 0,1100000	R\$ 0,0825000	R\$ 0,4400000	R\$ 0,3025000	R\$ 0,1375000	R\$ 1,8026250	R\$ 3,58
844	SONDA ENDOTRAQUEAL Nº 4.0 SEM BALÃO	MEDIX	UNID	50	R\$ 2,75	R\$ 3,58	R\$ 0,5500000	R\$ 0,0206250	R\$ 0,0825000	R\$ 0,0330000	R\$ 0,0440000	R\$ 0,1100000	R\$ 0,0825000	R\$ 0,4400000	R\$ 0,3025000	R\$ 0,1375000	R\$ 1,8026250	R\$ 3,58
845	SONDA ENDOTRAQUEAL Nº 4.5 SEM BALÃO	MEDIX	UNID	50	R\$ 2,75	R\$ 3,58	R\$ 0,5500000	R\$ 0,0206250	R\$ 0,0825000	R\$ 0,0330000	R\$ 0,0291500	R\$ 0,1100000	R\$ 0,0825000	R\$ 0,4400000	R\$ 0,3025000	R\$ 0,1375000	R\$ 1,7877750	R\$ 3,58
846	SONDA ENDOTRAQUEAL Nº 5.0 SEM BALÃO	MEDIX	UNID	50	R\$ 2,75	R\$ 3,58	R\$ 0,3025000	R\$ 0,0206250	R\$ 0,0550000	R\$ 0,0330000	R\$ 0,0440000	R\$ 0,0550000	R\$ 0,0550000	R\$ 0,1265000	R\$ 0,0825000	R\$ 0,0550000	R\$ 0,8291250	R\$ 3,58



847	SONDA ENDOTRAQUEAL Nº 5.5 SEM BALÃO	MEDIX	UNID	50	R\$ 2,75	R\$ 3,58	R\$ 0,3025000	R\$ 0,0206250	R\$ 0,0550000	R\$ 0,0330000	R\$ 0,0440000	R\$ 0,0550000	R\$ 0,0550000	R\$ 0,1265000	R\$ 0,0825000	R\$ 0,0550000	R\$ 0,8291250	R\$ 3,58
848	SONDA ENDOTRAQUEAL Nº 6.0 SEM BALÃO	MEDIX	UNID	50	R\$ 2,75	R\$ 3,58	R\$ 0,5500000	R\$ 0,0206250	R\$ 0,0825000	R\$ 0,0330000	R\$ 0,0275000	R\$ 0,1100000	R\$ 0,0825000	R\$ 0,4400000	R\$ 0,3025000	R\$ 0,1375000	R\$ 1,7861250	R\$ 3,58
849	SONDA ENDOTRAQUEAL Nº 6.5 SEM BALÃO	MEDIX	UNID	50	R\$ 2,75	R\$ 3,58	R\$ 0,5500000	R\$ 0,0206250	R\$ 0,0825000	R\$ 0,0330000	R\$ 0,0302500	R\$ 0,1100000	R\$ 0,0825000	R\$ 0,4400000	R\$ 0,3025000	R\$ 0,1375000	R\$ 1,7888750	R\$ 3,58
850	SONDA ENDOTRAQUEAL Nº 7.0 SEM BALÃO	MEDIX	UNID	50	R\$ 2,75	R\$ 3,58	R\$ 0,3025000	R\$ 0,0206250	R\$ 0,0550000	R\$ 0,0330000	R\$ 0,0440000	R\$ 0,0550000	R\$ 0,0550000	R\$ 0,1265000	R\$ 0,0825000	R\$ 0,0550000	R\$ 0,8291250	R\$ 3,58
851	SONDA ENDOTRAQUEAL Nº 7.5 SEM BALÃO	MEDIX	UNID	50	R\$ 2,75	R\$ 3,58	R\$ 0,5500000	R\$ 0,0206250	R\$ 0,0825000	R\$ 0,0330000	R\$ 0,0275000	R\$ 0,1100000	R\$ 0,0825000	R\$ 0,4400000	R\$ 0,3025000	R\$ 0,1375000	R\$ 1,7861250	R\$ 3,58
852	SONDA ENDOTRAQUEAL Nº 8.0 SEM BALÃO	MEDIX	UNID	50	R\$ 2,75	R\$ 3,58	R\$ 0,3025000	R\$ 0,0206250	R\$ 0,0550000	R\$ 0,0330000	R\$ 0,0440000	R\$ 0,0550000	R\$ 0,0550000	R\$ 0,1265000	R\$ 0,0825000	R\$ 0,0660000	R\$ 0,8401250	R\$ 3,58
853	SONDA ENDOTRAQUEAL Nº 8.5 SEM BALÃO	MEDIX	UNID	50	R\$ 2,75	R\$ 3,58	R\$ 0,3025000	R\$ 0,0206250	R\$ 0,0550000	R\$ 0,0330000	R\$ 0,0440000	R\$ 0,0550000	R\$ 0,0550000	R\$ 0,1265000	R\$ 0,0825000	R\$ 0,0687500	R\$ 0,8428750	R\$ 3,58
854	SONDA ENDOTRAQUEAL Nº 9.0 SEM BALÃO	MEDIX	UNID	50	R\$ 2,75	R\$ 3,58	R\$ 0,3025000	R\$ 0,0206250	R\$ 0,0550000	R\$ 0,0330000	R\$ 0,0440000	R\$ 0,0550000	R\$ 0,0550000	R\$ 0,1265000	R\$ 0,0825000	R\$ 0,0550000	R\$ 0,8291250	R\$ 3,58

VALIDADE DA PROPOSTA: 60 (SESENTA) DIAS

ENTREGA DO MATERIAL: até 10 (dez) dias uteis, contados a partir da data da solicitação feita pelo Gestor do Contrato, nas condições estipuladas neste edital e seus anexos.

CONDIÇÕES DE PAGAMENTO: prazo não superior a 30 (trinta) dias.

BANCO DO BRASIL: AG: 1637-3 C/C: 76491-4

RESPONSÁVEL PELA ASSINATURA DA ATA E CONTRATO: LUCIANO TEIXEIRA SOARES, Brasileiro, Solteiro, Empresário, RG nº 995.028 SSP/PI e CPF nº 395.079.553-72.

Declaramos para os devidos fins, que somos Microempresa ou Empresa de Pequeno Porte, nos termos da Lei Complementar nº 123/2006 e suas alterações, e que fazemos prova de tal condição com os documentos enviados – DOCUMENTAÇÃO, conforme previsto no Edital.

Declaramos que nesta proposta estão incluídas eventuais vantagens e/ou abatimentos, impostos, transporte (carga e descarga) até o destino, taxas e encargos sociais, obrigações trabalhistas, previdenciárias, fiscais e comerciais e outras quaisquer que incidam sobre a contratação.

ATENCIOSAMENTE,



**PRIME DISTRIBUIDORA**  
 CNPJ: 42.247.960/0001-09  
 Luciano Teixeira Soares  
 Sócio Administrador  
 RG 995.028 SSP-PI  
 CPF 395.079.553-72



**ATA DE REGISTRO DE PREÇOS N° 001/2022  
PREGÃO ELETRÔNICO N° 005/2022  
PROCESSO ADMINISTRATIVO N° 009/2022**

VALIDADE: 12 (DOZE) MESES

Aos \_\_\_\_ dias do mês de \_\_\_\_ de 2022, o município de Buriti dos Montes, por intermédio da Prefeitura Municipal de Buriti dos Montes-PI, CNPJ nº 41.522.251/0001-13, situado na Rua José Alves, nº 211, CEP: 64.345-000, Centro, na cidade de Buriti dos Montes/PI, representado neste ato por seu prefeito municipal, o Sr. José Olavo Marinho de Loiola Junior, brasileiro, Casado, inscrito com CPF sobo N° 007.987.073-21, residente e domiciliado na Rua Antônio Soares, nº105, CEP: 64.345-000 Bairro Centro na Cidade de Buriti dos Montes-PI, e em conformidade com as atribuições que lhe foram delegadas;

Nos termos da Lei nº 10.520, de 2002, da Lei nº 8.078, de 1990 - Código de Defesa do Consumidor; do Decreto 10.024/2019; aplicando-se, subsidiariamente, a Lei nº 8.666, de 1993, e as demais normas legais correlatas;

Resolve REGISTRAR OS PREÇOS das empresas indicadas e qualificadas nesta ATA, de acordo com a classificação por elas alcançadas, para a eventual contratação dos itens a seguir elencados, conforme especificações do Termo de Referência, que passa a fazer parte integrante desta, tendo sido.

**1. CLÁUSULA PRIMEIRA - DO OBJETO**

O objeto desta Ata é o Registro de Preço para contratação de empresa para Aquisição de Medicamentos, Material Hospitalar e Material Odontológico para atender as necessidades do Município de Buriti dos Montes, conforme especificações e condições constantes nesta Ata de Registro de Preços, assim como a proposta vencedora, independentemente de transcrição.

A existência de preços registrados não obriga a Administração a firmar as contratações que deles poderão advir, facultando-se a realização de licitação específica para a contratação pretendida, sendo assegurada ao beneficiário do Registro a preferência de fornecimento em igualdade de condições.



# PREFEITURA MUNICIPAL DE BURITI DOS MONTES

**Um novo tempo, Uma nova história.**

CNPJ: 41.522.251/0001-13 – Fone: (086) 3248-1191 / 1193 – Fax: (086) 3248-1259

Site: [www.buritidosmontes.pi.gov.br](http://www.buritidosmontes.pi.gov.br)

## 2. CLÁUSULA SEGUNDA - DOS PREÇOS, ESPECIFICAÇÕES E QUANTITATIVOS

O preço registrado, as especificações do objeto, a quantidade, fornecedores e as demais condições ofertadas nas propostas são as que seguem:

LOTE 1- FARMACIA BASICA						
ITEM	DESCRIÇÃO	UND	MARCA	QNT	V. UNIT	V. TOTAL
1	A.A.S 100MG	COM	MEDQUIMICA	30000	R\$ 0,04	R\$ 1.200,00
2	A.A.S 500MG	COM	MEDQUIMICA	20000	R\$ 0,06	R\$ 1.200,00
3	ACICLOVIR 200MG	COM	PHARLAB	6250	R\$ 0,19	R\$ 1.187,50
4	ACIDO FÓLICO CPR 5MG	COM	HIPOLABOR	20000	R\$ 0,05	R\$ 1.000,00
5	ALBENDAZOL CPR 400MG	COM	GEOLAB	10000	R\$ 0,33	R\$ 3.300,00
6	ALBENDAZOL SUSP 10ML	FAM	GEOLAB	5000	R\$ 0,94	R\$ 4.700,00
7	AMBROXOL AD. XPE	FAM	FARMACE	1500	R\$ 2,29	R\$ 3.435,00
8	AMBROXOL PED. XPE	FAM	NATULAB	1500	R\$ 2,03	R\$ 3.045,00
9	AMOXICILINA 500MG.CPR	COM	MULTILAB	8000	R\$ 0,17	R\$ 1.360,00
10	AMOXICILINA 250MG/5ML 60ML SUSP ORAL	FAM	PRATI DONADUZZI	2000	R\$ 1,74	R\$ 3.480,00
11	AMPICILINA 500MG CPR	COM	PRATI DONADUZZI	8000	R\$ 0,42	R\$ 3.360,00
12	AMPICILINA SUSP. 250MG 60ML	FAM	PRATI DONADUZZI	1500	R\$ 0,64	R\$ 960,00
13	AZITROMICINA 500MG CPR	COM	GEOLAB	6000	R\$ 0,96	R\$ 5.760,00
14	AZITROMICINA SUSPENSÃO ORAL 600 MG	FAM	PHARLAB	2000	R\$ 7,82	R\$ 15.640,00
15	ATENOLOL 25 MG	COM	EMS	30000	R\$ 0,06	R\$ 1.800,00
16	ATENOLOL 50 MG	COM	PRATI DONADUZZI	50000	R\$ 0,08	R\$ 4.000,00
17	ATENOLOL 100 MG	COM	PRATI DONADUZZI	12500	R\$ 0,10	R\$ 1.250,00
18	BENZOATO DE BENZILA 25% SOL. 0,25	FAM	PHARMASCIENCE	25	R\$ 5,99	R\$ 149,75
19	BROMOPRIDA GOTAS 4MG/ML 20ML	FAM	NATIVITA	500	R\$ 1,44	R\$ 720,00
20	BROMETO DE IPRATROPIO 20ML	FAM	UNIAO QUIMICA	500	R\$ 1,37	R\$ 685,00
21	CAPTOPRIL 25 MG	COM	GEOLAB	30000	R\$ 0,11	R\$ 3.300,00
22	CAPTOPRIL 50 MG	COM	PHARLAB	20000	R\$ 0,08	R\$ 1.600,00



# PREFEITURA MUNICIPAL DE BURITI DOS MONTES

**Um novo tempo, Uma nova história.**

CNPJ: 41.522.251/0001-13 – Fone: (086) 3248-1191 / 1193 – Fax: (086) 3248-1259

Site: [www.buritidosmontes.pi.gov.br](http://www.buritidosmontes.pi.gov.br)

23	CEFALEXINA 500MG	COM	ABL	10000	R\$ 0,43	R\$ 4.300,00
24	CEFALEXINA SUSP. 250MG/5ML 60ML	FAM	ABL	1000	R\$ 6,89	R\$ 6.890,00
25	CETOCONAZOL CPR 200MG	COM	PRATI DONADUZZI	12000	R\$ 0,28	R\$ 3.360,00
26	CETOCONAZOL POMADA 30G	TUB	CIMED	500	R\$ 2,14	R\$ 1.070,00
27	CIMETIDINA 200MG	COM	TEUTO	10000	R\$ 0,20	R\$ 2.000,00
28	CINARIZINA 25MG CPR	COM	NEO QUIMICA	6250	R\$ 0,13	R\$ 812,50
29	CINARIZINA 75MG CPR	COM	NEO QUIMICA	5000	R\$ 0,37	R\$ 1.850,00
30	CIPROFLOXACINO 500MG CPR	COM	PRATI DONADUZZI	4000	R\$ 0,29	R\$ 1.160,00
31	COMPLEXO B DRG	DRG	NATULAB	6250	R\$ 0,04	R\$ 250,00
32	COMPLEXO B XPE 100ML	FAM	ARTE NATIVA	1000	R\$ 2,99	R\$ 2.990,00
33	COMPLEXO B 40MG COMPRIMIDO	COM	NATULAB	5000	R\$ 0,05	R\$ 250,00
34	DEXAMETASONA CREME 0,1% 10G	TUB	GREEN PHARMA	1000	R\$ 1,31	R\$ 1.310,00
35	DEXAMETASONA ELIXIR 0,5 MG / 5 ML 100 ML	FAM	FARMACE	500	R\$ 1,64	R\$ 820,00
36	DEXCLOFENIRAMINA 2MG CPR	COM	GEOLAB	7500	R\$ 0,08	R\$ 600,00
37	DEXCLOFENIRAMINA XPE VD. C/100 ML	FAM	FARMACE	1200	R\$ 1,98	R\$ 2.376,00
38	DICLOFENACO POTASSICO 50 MG	COM	CIMED	20000	R\$ 0,08	R\$ 1.600,00
39	DICLOFENACO RESINATO, 20ML GOTAS	FAM	CIMED	1000	R\$ 3,75	R\$ 3.750,00
40	DICLOFENACO SODICO 50MG CPR	COM	GEOLAB	20000	R\$ 0,08	R\$ 1.600,00
41	DIGOXINA CPR 0,25MG	COM	PHARLAB	37500	R\$ 0,10	R\$ 3.750,00
42	DINITRATO DE ISOSSOBIDA 5MG	COM	EMS	5000	R\$ 0,30	R\$ 1.500,00
43	DINITRATO DE ISOSSOBIDA 10MG	COM	EMS	3750	R\$ 0,33	R\$ 1.237,50
44	DIPIRONA GTS 10ML FRA	FAM	FARMACE	3000	R\$ 1,39	R\$ 4.170,00
45	DIPIRONA SODICA, 500MG	COM	GREEN PHARMA	10000	R\$ 0,14	R\$ 1.400,00
46	ENALAPRIL 5MG	COM	ALTEFAR	20000	R\$ 0,07	R\$ 1.400,00
47	ENALAPRIL 10MG	COM	MEDQUIMICA	45000	R\$ 0,05	R\$ 2.250,00
48	ENALAPRIL 20MG	COM	SANVAL	25000	R\$ 0,08	R\$ 2.000,00
49	ERITROMICINA 125MG/ML - SUSP	FAM	PRATI	600	R\$ 6,19	R\$ 3.714,00
50	ESPIROLACTONA 25MG	COM	GEOLAB	7000	R\$ 0,18	R\$ 1.260,00

**Complexo Administrativo Prefeito Francisco Soares Monte**  
**Rua José Alves, 211 - Centro – CEP: 64.345-000**  
**Buriti dos Montes – Piauí**



# PREFEITURA MUNICIPAL DE BURITI DOS MONTES

**Um novo tempo, Uma nova história.**

CNPJ: 41.522.251/0001-13 – Fone: (086) 3248-1191 / 1193 – Fax: (086) 3248-1259

Site: [www.buritidosmontes.pi.gov.br](http://www.buritidosmontes.pi.gov.br)

51	ESPIROLACTONA 50MG	COM	HIPOLABOR	4000	R\$ 0,35	R\$ 1.400,00
52	ETINILESTRADIOL+LEVONORGESTREL 0,03MG+0,15MG	COM	BIOLAB	20000	R\$ 0,12	R\$ 2.400,00
53	FUROSEMIDA 40 MG	COM	PRATI DONADUZZI	12000	R\$ 0,08	R\$ 960,00
54	FLUCONAZOL 150MG CPR	COM	GEOLAB	4000	R\$ 0,40	R\$ 1.600,00
55	GLIBENCLAMIDA 5MG	COM	GEOLAB	20000	R\$ 0,02	R\$ 400,00
56	HIDROCLORATIAZIDA 25 MG	COM	MEDQUIMICA	30000	R\$ 0,02	R\$ 600,00
57	HIDROXIDO DE ALUMINIO 100ML	FAM	AIRELA	1000	R\$ 2,39	R\$ 2.390,00
58	HIOSCINA COMPOSTA GTS 20ML FRA	FAM	MEDQUIMICA	1500	R\$ 8,99	R\$ 13.485,00
59	HIOSCINA CPR	COM	PHARLAB	4000	R\$ 0,49	R\$ 1.960,00
60	IODETO DE POTASSIO XAROPE 100ML	VD	NATULAB	500	R\$ 4,52	R\$ 2.260,00
61	LIDOCAINA 2% GELEIA 30G	TUB	PHARLAB	400	R\$ 2,29	R\$ 916,00
62	LIDOCAINA 10% SPRAY 50ML	FAM	HIPOLABOR	60	R\$ 63,84	R\$ 3.830,40
63	LOSARTANA POTASSICA 50MG	COM	PRATI DONADUZZI	10000	R\$ 0,08	R\$ 800,00
64	LOSARTANA POTASSICA 100MG	COM	PRATI DONADUZZI	5000	R\$ 0,31	R\$ 1.550,00
65	MEBENDAZOL 100 MG	COM	BELFAR	25000	R\$ 0,10	R\$ 2.500,00
66	MEBENDAZOL SUSP. 30ML	VD	NATULAB	1000	R\$ 1,30	R\$ 1.300,00
67	METILDOPA, 250 MG	COM	SANVAL	7500	R\$ 0,55	R\$ 4.125,00
68	METILDOPA, 500 MG	COM	SANVAL	5000	R\$ 1,14	R\$ 5.700,00
69	METOCLOPRAMIDA 10MG/10ML GOTAS	VD	BELFAR	750	R\$ 1,16	R\$ 870,00
70	METOCLOPRAMIDA 10MG COMP	COM	HIPOLABOR	5000	R\$ 0,17	R\$ 850,00
71	METRONIDAZOL + NISTATINA CREME VAG 50G + APLICADOR	TUB	PRATI DONADUZZI	600	R\$ 9,74	R\$ 5.844,00
72	METRONIDAZOL 40MG/ML SUSP 100ML	VD	BELFAR	800	R\$ 5,39	R\$ 4.312,00
73	METRONIDAZOL 250MG	COM	PRATI DONADUZZI	25000	R\$ 0,19	R\$ 4.750,00
74	METRONIDAZOL 50G CREME VAGINAL + APLICADOR	TUB	PRATI DONADUZZI	600	R\$ 7,56	R\$ 4.536,00
75	METFORMINA 500 MG	COM	PRATI DONADUZZI	30000	R\$ 0,08	R\$ 2.400,00
76	METFORMINA 850 MG	COM	PRATI DONADUZZI	30000	R\$ 0,09	R\$ 2.700,00
77	MICONAZOL CREME VAGINAL + APLICADOR 80G	PMA	PRATI DONADUZZI	400	R\$ 7,01	R\$ 2.804,00
78	NIFEDIPINA 20 MG	COM	MEDQUIMICA	12500	R\$ 0,14	R\$ 1.750,00

**Complexo Administrativo Prefeito Francisco Soares Monte**  
**Rua José Alves, 211 - Centro – CEP: 64.345-000**  
**Buriti dos Montes – Piauí**



# PREFEITURA MUNICIPAL DE BURITI DOS MONTES

**Um novo tempo, Uma nova história.**

CNPJ: 41.522.251/0001-13 – Fone: (086) 3248-1191 / 1193 – Fax: (086) 3248-1259

Site: [www.buritidosmontes.pi.gov.br](http://www.buritidosmontes.pi.gov.br)

79	NEOMICINA + BACITRACINA 10G BNG	TUB	BELFAR	500	R\$ 1,84	R\$ 920,00
80	NIMESULIDA 100MG CPR	COM	VITAMEDIC	10000	R\$ 0,08	R\$ 800,00
81	NISTATINA CREME VAGINAL 60G	BNG	GREEN PHARMA	600	R\$ 5,42	R\$ 3.252,00
82	NISTATINA SUL. ORAL 100.000UI 50ML	FAM	PRATI DONADUZZI	500	R\$ 4,49	R\$ 2.245,00
83	ÓLEO DE GIRASOL 100ML	FAM	NUTRIEX	100	R\$ 5,99	R\$ 599,00
84	ÓLEO DE GIRASOL 200ML	FAM	NUTRIEX	100	R\$ 6,85	R\$ 685,00
85	OMEPRAZOL 20MG COMP	COM	GEOLAB	20000	R\$ 0,12	R\$ 2.400,00
86	PARACETAMOL 200 MG/ML 15 ML	FAM	GREEN PHARMA	2500	R\$ 0,14	R\$ 350,00
87	PARACETAMOL 500MG COMP	COM	PRATI DONADUZZI	12500	R\$ 0,15	R\$ 1.875,00
88	PARACETAMOL 750MG COMP	COM	PRATI DONADUZZI	10000	R\$ 0,17	R\$ 1.700,00
89	PREDNISONA 5MG	COM	SANVAL	8000	R\$ 0,10	R\$ 800,00
90	PREDNISONA 20MG	COM	SANVAL	10000	R\$ 0,18	R\$ 1.800,00
91	PROMETAZINA 25MG COMP	COM	CRISTALIA	12500	R\$ 0,16	R\$ 2.000,00
92	PROPANOLOL 40MG	COM	PHARLAB	20000	R\$ 0,03	R\$ 600,00
93	SAIS EM PÓ P/REID. ORAL 27,5G	ENV	NATULAB	12500	R\$ 0,74	R\$ 9.250,00
94	SALBUTAMOL SUSP. 100ML FRA	VD	NATULAB	3750	R\$ 1,47	R\$ 5.512,50
95	SECNIDAZOL 1000MG	COM	PHARLAB	5000	R\$ 1,26	R\$ 6.300,00
96	SIMETICONA 40MG COMP	COM	GEOLAB	5000	R\$ 0,15	R\$ 750,00
97	SIMETICONA GOTAS 75MG/ML FRASCO C/ 10ML	FAM	HIPOLABOR	2000	R\$ 2,39	R\$ 4.780,00
98	SINVASTATINA 20MG COMP	COM	SANVAL	55000	R\$ 0,09	R\$ 4.950,00
99	SINVASTATINA 40MG COMP	COM	CIMED	30000	R\$ 0,19	R\$ 5.700,00
100	SULFAMET. + TRIMET 400MG-80 MG	COM	PRATI DONADUZZI	6250	R\$ 0,21	R\$ 1.312,50
101	SULFAMET. + TRIMET. SUSP. 50ML FRA	VD	VITAMEDIC	1250	R\$ 2,12	R\$ 2.650,00
102	SULFATO FERROSO CPR 40MG	COM	NATULAB	20000	R\$ 0,05	R\$ 1.000,00
103	SULFATO FERROSO XPE 100ML	BNG	BELFAR	500	R\$ 2,39	R\$ 1.195,00
104	SULFADIAZINA DE PRATA CR 30G	BNG	NATIVITA	200	R\$ 4,09	R\$ 818,00
105	SULFADIAZINA DE PRATA 400G CREME	POTE	PRATI DONADUZZI	100	R\$ 2,46	R\$ 246,00
106	SUPOSITORIO DE GLICERINA ADULTO	UND	GRANADO	1000	R\$ 1,12	R\$ 1.120,00

**Complexo Administrativo Prefeito Francisco Soares Monte**  
**Rua José Alves, 211 - Centro – CEP: 64.345-000**  
**Buriti dos Montes – Piauí**





# PREFEITURA MUNICIPAL DE BURITI DOS MONTES

**Um novo tempo, Uma nova história.**

CNPJ: 41.522.251/0001-13 – Fone: (086) 3248-1191 / 1193 – Fax: (086) 3248-1259

Site: [www.buritidosmontes.pi.gov.br](http://www.buritidosmontes.pi.gov.br)

107	SUPOSITARIO DE GLICERINA INFANTIL	UND	GRANADO	1000	R\$ 1,12	R\$ 1.120,00
108	VITAMINA C GOTAS 20ML	FAM	NATULAB	2500	R\$ 1,50	R\$ 3.750,00
109	VITAMINA C 500MG COMP	COM	NATULAB	2000	R\$ 0,16	R\$ 320,00
110	VITAMINA C 1G EFERV.	COM	CIMED	800	R\$ 0,79	R\$ 632,00
<b>TOTAL LOTE 1- FARMACIA BASICA</b>						<b>R\$ 273.226,65</b>

**EMPRESA VENCEDORA LOTE 01:** DROGAROCHA DISTRIBUIDORA DE MEDICAMENTOS LTDA

CNPJ: 05.348.580/0001-26

Endereço: Av. Nações Unidas, nº1069, CEP: 64193-30, na cidade de Teresina (PI).

Telefone: (86) 3198-0750

## LOTE 2 - MEDICAMENTO INJETÁVEIS

ITEM	DESCRIÇÃO	UND	MARCA	QNT	V. UNIT	V. TOTAL
1	ACIDO ASCORBICO 1G	AMP	SANTISA	2000	R\$ 1,14	R\$ 2.280,00
2	ACIDO TRANEXAMICO 5ML 10%	AMP	HIPOLABOR/HIPOLABOR	400	R\$ 4,20	R\$ 1.680,00
3	ADRENALINA 1G AMP 1ML	AMP	HIPOLABOR/ HIPOLABOR	500	R\$ 1,65	R\$ 825,00
4	ÁGUA P/INJECAO 10ML	FAM	ISOFARMA/ ISOFARMA	5000	R\$ 0,37	R\$ 1.850,00
5	ÁGUA P/INJECAO 500ML	FAM	FRESENIUS/ FRESENIUS	600	R\$ 2,50	R\$ 1.500,00
6	ÁGUA P/INJECAO 5ML	AMP	FARMACE/FARMACE	600	R\$ 0,30	R\$ 180,00
7	AMICACINA 250MG/ML 2ML	AMP	FRESENIUS/ FRESENIUS	500	R\$ 3,79	R\$ 1.895,00
8	AMIODARONA 50MG/ML	AMP	HIPOLABOR/ HIPOLABOR	800	R\$ 1,60	R\$ 1.280,00
9	AMINOFILINA 24 MG/ML 10ML	AMP	FARMACE/ FARMACE	800	R\$ 1,14	R\$ 912,00
10	AMPICILINA 500MG	AMP	BLAUSIEGEL/ BLAUSIEGEL	400	R\$ 2,30	R\$ 920,00
11	AMPICILINA 1G	AMP	BLAUSIEGEL/ BLAUSIEGEL	600	R\$ 3,00	R\$ 1.800,00
12	ATROPINA 0,25MG 1ML	AMP	FARMACE/ FARMACE	500	R\$ 1,07	R\$ 535,00
13	BENZ.PENICILINA 1200.000UI INJ.	AMP	TEUTO/ TEUTO	600	R\$ 7,99	R\$ 4.794,00
14	BENZ. PENICILINA 600.000U.I F/AMP (VP) (S/DILUENTE)	FAM	TEUTO/ TEUTO	300	R\$ 7,20	R\$ 2.160,00
15	BENZ. PENICILINA 400.000 UI INJ AMP	AMP	BLAU/BLAU	200	R\$ 4,28	R\$ 856,00
16	BICARBONATO DE SÓDIO 8,4% 10ML	AMP	SAMTEC/ SAMTEC	600	R\$ 0,82	R\$ 492,00
17	BROMOPRIDA 5MG/ML 2ML	AMP	HIPOLABOR/ HIPOLABOR	2000	R\$ 3,30	R\$ 6.600,00
18	BUSCOPAN COMPOSTO 5ML	AMP	HIPOLABOR/ HIPOLABOR	2500	R\$ 3,98	R\$ 9.950,00
19	CETOPROFENO 100MG IM INJ. 2ML	AMP	HIPOLABOR/HIPOLABOR	400	R\$ 2,05	R\$ 820,00

**Complexo Administrativo Prefeito Francisco Soares Monte**  
**Rua José Alves, 211 - Centro – CEP: 64.345-000**  
**Buriti dos Montes – Piauí**



# PREFEITURA MUNICIPAL DE BURITI DOS MONTES

**Um novo tempo, Uma nova história.**

CNPJ: 41.522.251/0001-13 – Fone: (086) 3248-1191 / 1193 – Fax: (086) 3248-1259

Site: [www.buritidosmontes.pi.gov.br](http://www.buritidosmontes.pi.gov.br)

20	CEFALOTINA 1G	FAM	ABL/ ABL	600	R\$ 4,58	R\$ 2.748,00
21	CEFTRIAXONA 1G	FAM	BLAUSIEGEL/ BLAUSIEGEL	1000	R\$ 4,49	R\$ 4.490,00
22	CIMETIDINA 150MG/ML INJ AMP 2ML	AMP	HYPOFARMA/ HYPOFARMA	500	R\$ 1,01	R\$ 505,00
23	CIPROFLOXACINO 200MG 100ML	FAM	FRESENIUS/FRESENIUS	300	R\$ 17,80	R\$ 5.340,00
24	CLORANFENICOL 1G S DILUENTE	AMP	BLAU/BLAU	300	R\$ 6,20	R\$ 1.860,00
25	CLORETO DE POTÁSSIO 10% 10ML	AMP	ISOFARMA/ ISOFARMA	1000	R\$ 0,35	R\$ 350,00
26	CLORETO DE SODIO 10% INJ 10ML	AMP	FARMACE/ FARMACE	1500	R\$ 0,33	R\$ 495,00
27	CLORIDRATO DE ETILEFRINA 10 MG/ML	AMP	UNIAO QUIMICA/ UNIAO QUIMICA	1000	R\$ 1,38	R\$ 1.380,00
28	CLORIDRATO DE ISOXSUPRINA 10 MG 2ML	AMP	APSEN/APSEN	50	R\$ 13,88	R\$ 694,00
29	CLORIDRATO DE LIDOCAINA 2% C/ VASODILATADOR 20ML	AMP	HYPOFARMA/HYPOFARMA	500	R\$ 3,00	R\$ 1.500,00
30	CLORIDRATO DE LIDOCAINA 2% SEM VASODILATADOR 20ML	FAM	HYPOFARMA/HYPOFARMA	500	R\$ 3,05	R\$ 1.525,00
31	CLORIDRATO DE PROMETAZINA 25MG\ML 2ML	AMP	CRISTALIA/ CRISTALIA	2000	R\$ 2,65	R\$ 5.300,00
32	CLORIRATO DE BUPIVACAÍNA + EPINEFRINA 0,5% 20ML	AMP	CRISTALIA/CRISTALIA	400	R\$ 21,52	R\$ 8.608,00
33	BUPIVACAINA 0,5% INJ 20ML S/VASO	AMP	CRISTALIA/ CRISTALIA	200	R\$ 21,25	R\$ 4.250,00
34	BUPIVACAINA S/V 0,75% INJ AMP 20ML	AMP	CRISTALIA/ CRISTALIA	200	R\$ 30,00	R\$ 6.000,00
35	BUPIVACAINA 0,5% + GLICOSE 4ML AMP	AMP	HIPOLABOR/HIPOLABOR	400	R\$ 3,40	R\$ 1.360,00
36	DESLANÓSÍDIO 0,2MG/ML 1ML	AMP	U.QUIMICA/U.QUIMICA	750	R\$ 2,60	R\$ 1.950,00
37	DEXAMETASONA 4MG 2,5ML	AMP	FARMACE/ FARMACE	2000	R\$ 3,00	R\$ 6.000,00
38	DICLOFENACO DE SODIO 75MG/3ML	AMP	FRESENIUS/FRESENIUS	3000	R\$ 1,20	R\$ 3.600,00
39	DIPIRONA SÓDICA 1G 2ML	AMP	SANTISA/ SANTISA	6000	R\$ 1,51	R\$ 9.060,00
40	DOBUTAMINA 50MG/ML	AMP	HYPOFARMA/HYPOFARMA	100	R\$ 12,50	R\$ 1.250,00
41	DOPAMINA 5MG/ML 10ML INJ	AMP	UNIAO QUIMICA/ UNIAO QUIMICA	250	R\$ 1,32	R\$ 330,00
42	FOSFATO DISSÓDICO DE BETAMETASONA 5MG/ML 1ML	AMP	MOMENTA/MOMENTA	100	R\$ 15,22	R\$ 1.522,00
43	FUROSEMIDA 20MG 2ML	AMP	SANTISA/SANTISA	4000	R\$ 1,03	R\$ 4.120,00
44	GENTAMICINA 20MG/ML 1ML	AMP	NOVAFARMA/ NOVAFARMA	500	R\$ 0,62	R\$ 310,00
45	GENTAMICINA 40MG/ML 1ML	AMP	SANTISA/ SANTISA	500	R\$ 1,64	R\$ 820,00
46	GENTAMICINA 80MG/ML 2ML	AMP	SANTISA/ SANTISA	2000	R\$ 0,96	R\$ 1.920,00
47	GLICOSE HIPERTONICA 25% 10ML	AMP	ISOFARMA/ ISOFARMA	800	R\$ 0,49	R\$ 392,00

**Complexo Administrativo Prefeito Francisco Soares Monte**  
**Rua José Alves, 211 - Centro – CEP: 64.345-000**  
**Buriti dos Montes – Piauí**



# PREFEITURA MUNICIPAL DE BURITI DOS MONTES

**Um novo tempo, Uma nova história.**

CNPJ: 41.522.251/0001-13 – Fone: (086) 3248-1191 / 1193 – Fax: (086) 3248-1259

Site: [www.buritidosmontes.pi.gov.br](http://www.buritidosmontes.pi.gov.br)

48	GLICOSE HIPERTONICA 50% 10ML	AMP	ISOFARMA/ ISOFARMA	1200	R\$ 0,57	R\$ 684,00
49	GLICONATO DE CÁLCIO 10% 10ML	AMP	ISOFARMA/ ISOFARMA	400	R\$ 1,51	R\$ 604,00
50	HIOSCINA 20MG/ML 1ML INJ	AMP	FARMACE/FARMACE	750	R\$ 1,55	R\$ 1.162,50
51	HEPARINA 5000UI 0,25ML	AMP	SANVAL/ SANVAL	500	R\$ 7,00	R\$ 3.500,00
52	HIDRALAZINA 20MG/ML 1ML	AMP	CRISTALIA/ CRISTALIA	875	R\$ 4,59	R\$ 4.016,25
53	HIDROCORTIZONA 100MG 10ML	FAM	UNIAO QUIMICA/ UNIAO QUIMICA	1500	R\$ 2,78	R\$ 4.170,00
54	HIDROCORTIZONA 500MG 10ML	FAM	FRESENIUS KABI/ FRESENIUS KABI	1000	R\$ 4,21	R\$ 4.210,00
55	INSULINA NPH	FAM	NOVO NORDISK/ NOVO NORDISK	400	R\$ 15,54	R\$ 6.216,00
56	INSULINA REGULAR HUMANA	FAM	NOVO NORDISK/ NOVO NORDISK	40	R\$ 15,60	R\$ 624,00
57	METILERGOMETRINA 0,2MG 1ML	AMP	MEDQUIMICA	400	R\$ 1,65	R\$ 660,00
58	METOCLOPRAMIDA 10MG 2ML	AMP	FARMACE	500	R\$ 0,50	R\$ 250,00
59	METRONIDAZOL 5 MG/ML 100 ML	FAM	FARMACE	700	R\$ 2,61	R\$ 1.827,00
60	METILPREDNISOLONA 500MG INJ	AMP	BLAUSIEGEL/ BLAUSIEGEL	200	R\$ 19,01	R\$ 3.802,00
61	NOREPINEFRINA 8MG 4ML	AMP	HYPOFARMA	250	R\$ 5,46	R\$ 1.365,00
62	NOOTROPIL 200MG/ML INJ 5ML AMP IV	AMP	SANOFI	375	R\$ 1,93	R\$ 723,75
63	OMEPRAZOL 40MG 10ML DILUENTE	AMP	BLAUSIEGEL/ BLAUSIEGEL	800	R\$ 13,85	R\$ 11.080,00
64	OXACILINA 500 MG + 3ML DILUENTE	AMP	FRESENIUS	500	R\$ 1,40	R\$ 700,00
65	OXITOCINA 5UI 1ML	FAM	UNIAO QUIMICA/ UNIAO QUIMICA	500	R\$ 2,10	R\$ 1.050,00
66	PHOSFOENEMA 130ML	FAM	NATULAB	100	R\$ 5,85	R\$ 585,00
67	SOLUÇÃO DE RINGER LACTADO 500ML	FAM	HALEX	1500	R\$ 3,82	R\$ 5.730,00
68	SOLUÇÃO RINGER SEM LACTATO 500ML	FAM	FRESENIUS	400	R\$ 3,01	R\$ 1.204,00
69	SOLUÇÃO GLICERINADA 12% 500 ML	UND	JP FARMA	250	R\$ 7,76	R\$ 1.940,00
70	SORO FISIOLÓGICO 0,9% 100ML	FAM	FARMACE	1000	R\$ 2,11	R\$ 2.110,00
71	SORO FISIOLÓGICO 0,9% 250ML	FAM	HALEX	2000	R\$ 2,75	R\$ 5.500,00
72	SORO FISIOLÓGICO 0,9% 500ML	FAM	FRESENIUS	5000	R\$ 2,50	R\$ 12.500,00
73	SORO FISIOLÓGICO 0,9% 1000ML	FAM	FRESENIUS	700	R\$ 4,84	R\$ 3.388,00
74	SORO GLICOFISIOLÓGICO 250ML	FAM	FRESENIUS	1000	R\$ 2,70	R\$ 2.700,00
75	SORO GLICOFISIOLÓGICO 500ML	FAM	FRESENIUS	1000	R\$ 2,70	R\$ 2.700,00

**Complexo Administrativo Prefeito Francisco Soares Monte**  
**Rua José Alves, 211 - Centro – CEP: 64.345-000**  
**Buriti dos Montes – Piauí**



# PREFEITURA MUNICIPAL DE BURITI DOS MONTES

**Um novo tempo, Uma nova história.**

CNPJ: 41.522.251/0001-13 – Fone: (086) 3248-1191 / 1193 – Fax: (086) 3248-1259

Site: [www.buritidosmontes.pi.gov.br](http://www.buritidosmontes.pi.gov.br)

76	SORO GLICOSADO 5% 500ML	FAM	FRESENIUS	3000	R\$ 2,55	R\$ 7.650,00
77	SULFATO DE MAGNÉSIO 50% 10ML	AMP	ISOFARMA/ ISOFARMA	200	R\$ 5,80	R\$ 1.160,00
78	SULFATO DE MAGNÉSIO 10% 10ML	AMP	SAMTEC/ SAMTEC	400	R\$ 1,11	R\$ 444,00
79	VITAMINA DO COMPLEXO B	AMP	HYPOFARMA	1500	R\$ 0,65	R\$ 975,00
80	VITAMINA K 10 MG 1 ML	AMP	HIPOLABOR	800	R\$ 1,75	R\$ 1.400,00

**TOTAL DO LOTE 2 - MEDICAMENTO INJETÁVEIS**

**R\$  
215.638,50**

**EMPRESA VENCEDORA LOTE 02: DROGAROCHA DISTRIBUIDORA DE MEDICAMENTOS LTDA**

CNPJ: 05.348.580/0001-26

Endereço: Av. Nações Unidas, nº1069, CEP: 64193-30, na cidade de Teresina (PI).

Telefone: (86) 3198-0750

**LOTE 3 - MEDICAMENTO PSICOTRÓPICO**

ITEM	DESCRIÇÃO	UND	MARCA	QNT	V. UNIT	V. TOTAL
1	AMITRIPTILINA 25MG CPR	CPR	BRAINSFARMA	5000	R\$ 0,08	R\$ 400,00
2	AMITRIPTILINA 75MG CPR	CPR	EMS	2500	R\$ 0,34	R\$ 850,00
3	ALPRAZOLAM 0,5MG CPR	CPR	EMS	750	R\$ 0,13	R\$ 97,50
4	ALPRAZOLAM 1MG CPR	CPR	EMS	750	R\$ 0,14	R\$ 105,00
5	ALPRAZOLAM 2MG CPR	CPR	EMS	750	R\$ 0,17	R\$ 127,50
6	BIPERIDENO 2MG CPR	CPR	CRISTALIA	2000	R\$ 0,30	R\$ 600,00
7	BROMAZEPAM 6MG CPR	CPR	UNIÃO QUIMICA	4000	R\$ 0,22	R\$ 880,00
8	BROMAZEPAM 3MG CPR	CPR	UNIÃO QUIMICA	3000	R\$ 0,19	R\$ 570,00
9	CARBONATO DE LITIO 300MG CPR	CPR	BIOLAB	300	R\$ 0,33	R\$ 99,00
10	CARBAMAZEPINA 2% C/100ML SUSP. ORAL	FMA	UNIÃO QUIMICA	200	R\$ 12,24	R\$ 2.448,00
11	CARBAMAZEPINA 400MG CPR	CPR	EMS	2500	R\$ 0,74	R\$ 1.850,00
12	CARBAMAZEPINA 200MG	CPR	UNIÃO QUIMICA	6000	R\$ 0,37	R\$ 2.220,00
13	CETAMINA 50MG/ML INJ 2ML	AMP	CRISTALIA	60	R\$ 16,69	R\$ 1.001,40
14	CITALOPRAM 20MG CPR	CPR	PRATI DONAD	1000	R\$ 0,24	R\$ 240,00
15	CLONAZEPAN CPR 0,5MG	CPR	GEOLAB	5000	R\$ 0,11	R\$ 550,00
16	CLONAZEPAN CPR 2MG	CPR	EMS	5000	R\$ 0,08	R\$ 400,00
17	CLONAZEPAN GOTAS 2,5MG/ML FRC. C/20ML	FAM	HIPOLABOR	350	R\$ 2,69	R\$ 941,50
18	CLORIDRATO DE CLORPROMAZINA 100MG	CPR	UNIÃO QUIMICA	4000	R\$ 0,31	R\$ 1.240,00

**Complexo Administrativo Prefeito Francisco Soares Monte**  
**Rua José Alves, 211 - Centro – CEP: 64.345-000**  
**Buriti dos Montes – Piauí**



# PREFEITURA MUNICIPAL DE BURITI DOS MONTES

**Um novo tempo, Uma nova história.**

CNPJ: 41.522.251/0001-13 – Fone: (086) 3248-1191 / 1193 – Fax: (086) 3248-1259

Site: [www.buritidosmontes.pi.gov.br](http://www.buritidosmontes.pi.gov.br)

19	CLORIDRATO DE CLORPROMAZINA 25MG	CPR	CRISTALIA	4000	R\$ 0,28	R\$ 1.120,00
20	CLORIDRATO DE CLORPROMAZINA 5MG/ML 5ML	AMP	UNIÃO QUIMICA	500	R\$ 1,92	R\$ 960,00
21	CLORIDRATO DE CLORPROMAZINA GOTAS 40MG 20ML	FAM	CRISTALIA	100	R\$ 7,29	R\$ 729,00
22	HIDROXICLOROQUINA 400MG COMP	COM	SANOFI MEDL	200	R\$ 3,72	R\$ 744,00
23	CLOROQUINA 250MG	COM	CRISTALIA	200	R\$ 4,04	R\$ 808,00
24	DIAZEPAM CPR 5MG	CPR	EMS	7500	R\$ 0,07	R\$ 525,00
25	DIAZEPAN CPR 10MG	CPR	LEGRAND	10000	R\$ 0,09	R\$ 900,00
26	DIAZEPAN INJ. 10MG INJ	AMP	SANTISA	5000	R\$ 0,74	R\$ 3.700,00
27	FENITOINA CPR 100MG	CPR	HIPOLABOR	6000	R\$ 0,17	R\$ 1.020,00
28	FENITOINA 50MG/ML /ML 5ML	AMP	HIPOLABOR	500	R\$ 4,23	R\$ 2.115,00
29	FENOBARBITAL CPR 100MG	CPR	UNIÃO QUIMICA	2500	R\$ 0,26	R\$ 650,00
30	FENOBARBITAL GTS 40MG/2ML 20ML	FAM	UNIÃO QUIMICA	250	R\$ 5,36	R\$ 1.340,00
31	FENTANIL 50 MCG/ML X 50 AMP 2 ML	AMP	HIPOLABOR	500	R\$ 3,85	R\$ 1.925,00
32	FENOBARBITAL INJ 100MG	AMP	CRISTALIA	500	R\$ 3,28	R\$ 1.640,00
33	FLUOXETINA 20MG CAPS.	CPR	MEDQUIMICA	1500	R\$ 0,12	R\$ 180,00
34	FLUMAZENIL 0,5MG/ML	AMP	UNIÃO QUIMICA	50	R\$ 15,74	R\$ 787,00
35	HALOPERIDOL 1MG	CPR	CRISTALIA	3000	R\$ 0,19	R\$ 570,00
36	HALOPERIDOL 5MG	CPR	CRISTALIA	4000	R\$ 0,30	R\$ 1.200,00
37	HALOPERIDOL DECANOATO 70,52MG/ML	AMP	UNIÃO QUIMICA	400	R\$ 11,66	R\$ 4.664,00
38	HALOPERIDOL GTS 2MG/ML 20ML	FAM	UNIÃO QUIMICA	250	R\$ 3,67	R\$ 917,50
39	HALOPERIDOL 5MG INJ. AMP 1ML	AMP	UNIÃO QUIMICA	500	R\$ 2,45	R\$ 1.225,00
40	IMIPRAMINA 25MG CPR.	CPR	CRISTALIA	500	R\$ 0,61	R\$ 305,00
41	ISOFLURANO 100ML	FAM	CRISTALIA	10	R\$ 161,55	R\$ 1.615,50
42	IVERMECTINA 6MG COMP	COM	VITAMEDIC	1500	R\$ 1,01	R\$ 1.515,00
43	LEVODOPA 100MG + BENSERAZIDA 25MG	COM	ROCHE	500	R\$ 2,14	R\$ 1.070,00
44	LEVOMEPRAZINA CPR 100MG	CPR	HIPOLABOR	750	R\$ 0,90	R\$ 675,00
45	LEVOMEPRAZINA CPR 25MG	CPR	CRISTALIA	750	R\$ 0,54	R\$ 405,00
46	LEVOMEPRAZINA 40MG/ML SOL ORAL 20ML	FAM	CRISTALIA	125	R\$ 13,21	R\$ 1.651,25

**Complexo Administrativo Prefeito Francisco Soares Monte**  
**Rua José Alves, 211 - Centro – CEP: 64.345-000**  
**Buriti dos Montes – Piauí**



# PREFEITURA MUNICIPAL DE BURITI DOS MONTES

**Um novo tempo, Uma nova história.**

CNPJ: 41.522.251/0001-13 – Fone: (086) 3248-1191 / 1193 – Fax: (086) 3248-1259

Site: [www.buritidosmontes.pi.gov.br](http://www.buritidosmontes.pi.gov.br)

47	MIDAZOLAM 5MG/ML 3ML	AMP	UNIÃO QUIMICA	150	R\$ 7,70	R\$ 1.155,00
48	MORFINA 10MG/ML 1ML AMP	AMP	CRISTALIA	500	R\$ 5,34	R\$ 2.670,00
49	MORFINA 0,2MG/ML 1ML AMP	AMP	CRISTALIA	500	R\$ 7,15	R\$ 3.575,00
50	MORFINA 1MG/ML 2 ML AMP	AMP	CRISTALIA	800	R\$ 7,97	R\$ 6.376,00
51	MORFINA 30MG COMP	CPR	CRISTALIA	500	R\$ 2,10	R\$ 1.050,00
52	NALOXONA 0,4MG/ML INJ AMP	AMP	HIPOLABOR	125	R\$ 9,62	R\$ 1.202,50
53	NORTRIPTILINA 10MG COMP	CPR	NOVARTIS	1000	R\$ 0,55	R\$ 550,00
54	NORTRIPTILINA 25MG COMP	CPR	RANBAXY	750	R\$ 0,52	R\$ 390,00
55	NORTRIPTILINA 50MG COMP	CPR	RANBAXY	450	R\$ 0,93	R\$ 418,50
56	OXCARBAZEPINA 300MG COMP	CPR	UNIÃO QUIMICA	450	R\$ 0,99	R\$ 445,50
57	OXCARBAZEPINA 600MG COMP	CPR	UNIÃO QUIMICA	200	R\$ 1,99	R\$ 398,00
58	OXCARBAZEPINA 600MG/ML 100ML SUSP	FAM	UNIÃO QUIMICA	25	R\$ 41,98	R\$ 1.049,50
59	PAROXETINA 20 MG COMPRIMIDOS	CPR	UNIÃO QUIMICA	1000	R\$ 0,28	R\$ 280,00
60	PETIDINA 50MG/ML 2ML	AMP	UNIÃO QUIMICA	300	R\$ 3,36	R\$ 1.008,00
61	RISPERIDONA CPR1MG	CPR	PRATI DONAD	200	R\$ 0,13	R\$ 26,00
62	RISPERIDONA CPR2MG	CPR	ACCORD	4000	R\$ 0,14	R\$ 560,00
63	RISPERIDONA 1MG/ML 30ML	FMA	PRATI DONAD	100	R\$ 15,74	R\$ 1.574,00
64	SERTRALINA CPR. 50MG	CPR	ACCORD	2250	R\$ 0,15	R\$ 337,50
65	SEVOFLURANO 100 ML	FMA	UNIÃO QUIMICA	5	R\$ 314,85	R\$ 1.574,25
66	SEVOFLURANO 250 ML	FMA	UNIÃO QUIMICA	5	R\$ 559,74	R\$ 2.798,70
67	TRAMADOL 100MG AMP.2ML	AMP	UNIÃO QUIMICA	625	R\$ 3,15	R\$ 1.968,75
68	VALPROATO SÓDIO 250MG CPR.	CPR	BIOLAB	1500	R\$ 0,35	R\$ 525,00
69	VALPROATO SÓDIO 500MG CPR.	CPR	BIOLAB	1000	R\$ 0,69	R\$ 690,00
70	VALPROATO SÓDIO 250MG/5ML XPE. 100ML	FMA	HIPOLABOR	150	R\$ 6,65	R\$ 997,50

**TOTAL DO LOTE 3 - MEDICAMENTO PSICOTRÓPICO**

**R\$  
81.195,85**

**EMPRESA VENCEDORA LOTE 03: DROGAFONTE LTDA**

CNPJ: 08.778.201/0001-26

Endereço: Rua Barão de Bonito, CEP: 50740080, na Cidade de Recife (PE).

Telefone: (81) 2102-1821

**LOTE 4 – MATERIAL HOSPITALAR**

**Complexo Administrativo Prefeito Francisco Soares Monte  
Rua José Alves, 211 - Centro – CEP: 64.345-000  
Buriti dos Montes – Piauí**



# PREFEITURA MUNICIPAL DE BURITI DOS MONTES

**Um novo tempo, Uma nova história.**

CNPJ: 41.522.251/0001-13 – Fone: (086) 3248-1191 / 1193 – Fax: (086) 3248-1259

Site: [www.buritidosmontes.pi.gov.br](http://www.buritidosmontes.pi.gov.br)

ITEM	DESCRIÇÃO	UND	MARCA	QNT	V. UNIT	V. TOTAL
1	ABAIXADOR DE LINGUA, MADEIRA, PACOTE 100 UN	PAC	THEOTO / THEOTO	200	R\$ 4,04	R\$ 808,00
2	AGULHA HIPODERMICA DESCARTAVEL 13X4,5	UND	WILTEX / MEDLINE	5000	R\$ 0,13	R\$ 650,00
3	AGULHA HIPODERMICA DESCARTAVEL 20X5,5	UND	WILTEX / MEDLINE	6000	R\$ 0,13	R\$ 780,00
4	AGULHA HIPODERMICA DESCARTAVEL 25X06	UND	WILTEX / MEDLINE	5000	R\$ 0,13	R\$ 650,00
5	AGULHA HIPODERMICA DESCARTAVEL 25X07	UND	WILTEX / MEDLINE	5000	R\$ 0,22	R\$ 1.100,00
6	AGULHA HIPODERMICA DESCARTAVEL 25X08	UND	WILTEX / MEDLINE	4000	R\$ 0,13	R\$ 520,00
7	AGULHA HIPODERMICA DESCARTAVEL 30X07	UND	WILTEX / MEDLINE	3000	R\$ 0,13	R\$ 390,00
8	AGULHA HIPODERMICA DESCARTAVEL 30X08	UND	WILTEX / MEDLINE	2000	R\$ 0,22	R\$ 440,00
9	AGULHA HIPODERMICA DESCARTAVEL 40X12	UND	WILTEX / MEDLINE	2500	R\$ 0,14	R\$ 350,00
10	ALCOOL 70% FRASCO 1000ML	L	ITAJÁ / JALLES MACHADO	1200	R\$ 6,18	R\$ 7.416,00
11	ALCOOL GEL 500 ML	FAM	ITAJÁ / JALLES MACHADO	750	R\$ 5,99	R\$ 4.492,50
12	ALGODAO HIDROFILO 500G ROLO HOSPITALAR	RL	FAROL / SA FABRICA	300	R\$ 11,99	R\$ 3.597,00
13	ALMOTOLIA PLASTICA TRANSPARENTE 250ML	UND	J. PROLAB / J. PROLAB	200	R\$ 3,72	R\$ 744,00
14	ALMOTOLIA PLASTICA TRANSPARENTE 500ML	UND	J. PROLAB / J. PROLAB	200	R\$ 3,88	R\$ 776,00
15	ATADURA DE CREPE 10CM X 3M, 9 FIOS, ALGODAO, NAO ESTERIL, EMBALAGEM COM 12 ROLOS	DZ	AMERICA MEDICAL / AMERICA MEDICAL	200	R\$ 11,58	R\$ 2.316,00
16	ATADURA DE CREPE 12CM X 3M, 9 FIOS, ALGODAO, NAO ESTERIL, EMBALAGEM COM 12 ROLOS	DZ	AMERICA MEDICAL / AMERICA MEDICAL	225	R\$ 13,95	R\$ 3.138,75
17	ATADURA DE CREPE 15CM X 3M, 9 FIOS, ALGODAO, NAO ESTERIL, EMBALAGEM COM 12 ROLOS	DZ	AMERICA MEDICAL / AMERICA MEDICAL	200	R\$ 6,31	R\$ 1.262,00
18	ATADURA DE CREPE 20CM X 3M, 9 FIOS, ALGODAO, NAO ESTERIL, EMBALAGEM COM 12 ROLOS	DZ	AMERICA MEDICAL /	250	R\$ 8,31	R\$ 2.077,50
19	ATADURA GESSADA 10CM X 3 M	UND	AMERICA MEDICAL	200	R\$ 1,99	R\$ 398,00
20	ATADURA GESSADA 15CM X 3M	UND	ORTOFEN / ORTOFEN	200	R\$ 2,69	R\$ 538,00
21	ATADURA GESSADA 20CM X 3M	UND	ORTOFEN / ORTOFEN	200	R\$ 3,99	R\$ 798,00
22	AVENTAL DESCARTAVEL COM MANGA CURTA PACOTE COM 10 UNIDADES	PAC	ORTOFEN / ORTOFEN	100	R\$ 24,80	R\$ 2.480,00
23	AVENTAL DESCARTAVEL COM MANGA LONGA PACOTE COM 10 UNIDADES	PAC	ANADONA / ANADONA	200	R\$ 23,90	R\$ 4.780,00
24	BOLSA PARA COLOSTOMIA 30 CM	UND	ANADONA / ANADONA	250	R\$ 0,58	R\$ 145,00
25	BOLSA PARA COLOSTOMIA 50 CM	UND	MEDSONDA / MEDSONDA	250	R\$ 0,76	R\$ 190,00

**Complexo Administrativo Prefeito Francisco Soares Monte**  
**Rua José Alves, 211 - Centro – CEP: 64.345-000**  
**Buriti dos Montes – Piauí**



# PREFEITURA MUNICIPAL DE BURITI DOS MONTES

**Um novo tempo, Uma nova história.**

CNPJ: 41.522.251/0001-13 – Fone: (086) 3248-1191 / 1193 – Fax: (086) 3248-1259

Site: [www.buritidosmontes.pi.gov.br](http://www.buritidosmontes.pi.gov.br)

26	COMPRESSA DE GASE EM ROLO 91cm x 91m 9 FIOS (QUEIJO)	RL	MEDSONDA / MEDSONDA	100	R\$ 27,90	R\$ 2.790,00
27	COMPRESSA DE GASE ESTERIL 7,5X7,5cm 13 FIOS ENVELOPE C/10UND	PAC	ORTOFEN / ORTOFEN	1250	R\$ 0,68	R\$ 850,00
28	COMPRESSA DE GASE ESTERIL 7,5 X 7,5cm 9 FIOS ENVELOPE C/ 10UND	PAC	AMERICA MEDICAL / AMERICA MEDICAL	1250	R\$ 0,60	R\$ 750,00
29	COMPRESSA DE GASE HIDROFILA 13 FIOS 7,5 X 7,5CM PCT C/500 UND	PAC	AMERICA MEDICAL / AMERICA MEDICAL	300	R\$ 14,26	R\$ 4.278,00
30	COMPRESSA DE GASE HIDROFILA 9 FIOS 7,5X7,5 CM PCT C/500 UND	PAC	AMERICA MEDICAL / AMERICA MEDICAL	500	R\$ 12,40	R\$ 6.200,00
31	CAMPO OPERATORIO 45X50CM PACOTE COM 50 UND	PAC	AMERICA MEDICAL / AMERICA MEDICAL	10	R\$ 69,00	R\$ 690,00
32	CANULA DE GUEDEL N° 1 PVC	UND	AMERICA MEDICAL / AMERICA MEDICAL	100	R\$ 3,19	R\$ 319,00
33	CANULA DE GUEDEL N° 2 PVC	UND	FOYOMED / NINGBO	100	R\$ 3,19	R\$ 319,00
34	CANULA DE GUEDEL N° 3 PVC	UND	FOYOMED / NINGBO	100	R\$ 3,19	R\$ 319,00
35	CANULA DE GUEDEL N° 4 PVC	UND	FOYOMED / NINGBO	100	R\$ 3,19	R\$ 319,00
36	CANULA DE GUEDEL N° 5 PVC	UND	FOYOMED / NINGBO	100	R\$ 3,19	R\$ 319,00
37	CATETER NASAL TIPO ÓCULO	UND	FOYOMED / NINGBO	125	R\$ 1,16	R\$ 145,00
38	CATETER JELCO 14.	UND	FOYOMED / NINGBO	550	R\$ 0,89	R\$ 489,50
39	CATETER JELCO 16	UND	POLYMED / POLY MEDICURE	600	R\$ 0,87	R\$ 522,00
40	CATETER JELCO 18	UND	POLYMED / POLY MEDICURE	600	R\$ 0,89	R\$ 534,00
41	CATETER JELCO 20	UND	POLYMED / POLY MEDICURE	500	R\$ 0,89	R\$ 445,00
42	CATETER JELCO 22	UND	POLYMED / POLY MEDICURE	500	R\$ 0,89	R\$ 445,00
43	CATETER JELCO 24	UND	POLYMED / POLY MEDICURE	600	R\$ 0,89	R\$ 534,00
44	CATETER PARA OXIGENIO TIPO OCULOS	UND	POLYMED / POLY MEDICURE	600	R\$ 1,16	R\$ 696,00
45	CATGUT CROMADO 4-0 COM AGULHA CAIXA COM 24	CX	FOYOMED / NINGBO	15	R\$ 99,00	R\$ 1.485,00
46	CATGUT CROMADO 5-0 COM AGULHA CAIXA COM 24	CX	SHALON / SHALON	15	R\$ 99,00	R\$ 1.485,00
47	CATGUT SIMPLES 4-0 COM AGULHA CAIXA COM 24	CX	SHALON / SHALON	15	R\$ 119,00	R\$ 1.785,00
48	CATGUT SIMPLES 5-0 COM AGULHA CAIXA COM 24	CX	SHALON / SHALON	15	R\$ 119,00	R\$ 1.785,00
49	CLAMP UMBILICAL DESCARTÁVEL	UND	SHALON / SHALON	800	R\$ 0,47	R\$ 376,00
50	COLETOR PARA MATERIAL PERFURO-CORTANTE CAP. 13 LITROS	UND	FOYOMED / NINGBO	200	R\$ 6,99	R\$ 1.398,00
51	COLETOR PARA MATERIAL PERFURO-CORTANTE CAP. 20 LITROS	UND	DESCARPACK / DESCARPACK	300	R\$ 7,85	R\$ 2.355,00
52	COLETOR PARA MATERIAL PERFURO-CORTANTE CAP. 7 LITROS	UND	DESCARPACK / DESCARPACK	100	R\$ 4,60	R\$ 460,00

**Complexo Administrativo Prefeito Francisco Soares Monte**  
**Rua José Alves, 211 - Centro – CEP: 64.345-000**  
**Buriti dos Montes – Piauí**





# PREFEITURA MUNICIPAL DE BURITI DOS MONTES

**Um novo tempo, Uma nova história.**

CNPJ: 41.522.251/0001-13 – Fone: (086) 3248-1191 / 1193 – Fax: (086) 3248-1259

Site: [www.buritidosmontes.pi.gov.br](http://www.buritidosmontes.pi.gov.br)

53	COLETOR PLASTICO DESCARTAVEL COM TAMPA PARA COLETA DE ESCARRO	UND	DESCARPACK / DESCARPACK	1000	R\$ 0,45	R\$ 450,00
54	COLETOR URINA, DESCARTAVEL, SISTEMA ABERTO, 1.200ML	UND	3B INDÚSTRIA / 3B	200	R\$ 5,04	R\$ 1.008,00
55	COLETOR URINA, DESCARTAVEL, SISTEMA FECHADO, 2.000ML	UND	INDÚSTRIA	300	R\$ 4,94	R\$ 1.482,00
56	DRENO DE PENROSE N° 01.	PAC	MEDSONDA / MEDSONDA	75	R\$ 7,31	R\$ 548,25
57	DRENO DE PENROSE N° 02.	PAC	WEEL LEAD / WEEL LEAD	75	R\$ 9,90	R\$ 742,50
58	DRENO DE PENROSE N° 03.	PAC	WALTEX / CIRÚRGICA BRASIL	13	R\$ 15,00	R\$ 195,00
59	DEGERMANTE ALCOÓLICO	FAM	WALTEX / CIRÚRGICA BRASIL	25	R\$ 32,00	R\$ 800,00
60	DEGERMANTE IODO – PVPI	FAM	WALTEX / CIRÚRGICA BRASIL	25	R\$ 28,60	R\$ 715,00
61	ELETRODO PARA ECG DESCARTAVEL ADULTO MICRO GEL PACOTE COM 50 UNIDADES	PAC	VIC PHARMA / VIC PHARMA	38	R\$ 23,10	R\$ 877,80
62	ELETRODO PARA ECG DESCARTAVEL PEDIATRICO MICRO GEL PACOTE COM 50 UNIDADES	PAC	VIC PHARMA / VIC PHARMA	38	R\$ 23,10	R\$ 877,80
63	EQUIPO P/ SORO MACROGOTAS C/INJETOR LATERAL	UND	SKINTACT / LEONHARD LANG	4000	R\$ 1,27	R\$ 5.080,00
64	EQUIPO PARA SORO MICROGOTAS C/INJETOR LATERAL	UND	SKINTACT / LEONHARD LANG	1000	R\$ 2,64	R\$ 2.640,00
65	EQUIPO P/TRANSFUSAO DE SANGUE CAMARA DUPLA	UND	GLOMED / ANHUI EASYWAY MEDICAL	50	R\$ 7,75	R\$ 387,50
66	ESCOVA GINECOLOGICA DESCARTAVEL NAO ESTERIL	UND	MEDSONDA / MEDSONDA	500	R\$ 0,84	R\$ 420,00
67	ESCOVA GINECOLOGICO DESCARTAVEL ESTERIL	UND	LAMEDID / ANHUI EASYWAY MEDICAL	500	R\$ 0,84	R\$ 420,00
68	ESCOVA PARA ASSEPSIA DAS MAOS COM PVPI	UND	KOLPLAST / KOLPLAST	125	R\$ 2,79	R\$ 348,75
69	ESPARADRAPO IMPERMEAVEL 10CM X 4,5 M	UND	KOLPLAST / KOLPLAST	800	R\$ 12,87	R\$ 10.296,00
70	ESPATULA DE AYRES PCT COM 100 UNIDADE	PAC	RIOQUIMICA / RIOQUIMICA	275	R\$ 9,30	R\$ 2.557,50
71	ESPECULO VAGINA DESCARTAVEL GRANDE	UND	MISSNER / MISSNER	250	R\$ 1,79	R\$ 447,50
72	ESPECULO VAGINA DESCARTAVEL MEDIO	UND	THEOTO / THEOTO	750	R\$ 1,71	R\$ 1.282,50
73	ESPECULO VAGINA DESCARTAVEL PEQUENO	UND	KOLPLAST / KOLPLAST	500	R\$ 1,55	R\$ 775,00
74	FITA MICROPOROSA 2,5MM X 10M	UND	KOLPLAST / KOLPLAST	250	R\$ 3,41	R\$ 852,50
75	FITA PARA AUTOCLAVE, 19MM X 30M	UND	KOLPLAST / KOLPLAST	250	R\$ 5,43	R\$ 1.357,50
76	FITA PARA GLICEMIA CAIXA COM 50 TIRAS	CX	WILTEX / WILTEX	100	R\$ 49,60	R\$ 4.960,00
77	FIXADOR PARA CITOLOGICO 100ML	UND	EUROCEL / SICAD	66	R\$ 10,00	R\$ 660,00
78	GEL PARA ULTRASSOM 5000G	GAL	ON CALL PLUS / ACON	8	R\$ 38,75	R\$ 310,00
79	KIT MASCARA PARA INALACAO ADULTO	UND	CRAL / CRAL	25	R\$ 10,85	R\$ 271,25

**Complexo Administrativo Prefeito Francisco Soares Monte**  
**Rua José Alves, 211 - Centro – CEP: 64.345-000**  
**Buriti dos Montes – Piauí**



# PREFEITURA MUNICIPAL DE BURITI DOS MONTES

**Um novo tempo, Uma nova história.**

CNPJ: 41.522.251/0001-13 – Fone: (086) 3248-1191 / 1193 – Fax: (086) 3248-1259

Site: [www.buritidosmontes.pi.gov.br](http://www.buritidosmontes.pi.gov.br)

80	KIT MASCARA PARA INALACAO INFANTIL	UND	FORTSAN / FORTSAN	25	R\$ 6,99	R\$ 174,75
81	KIT PAPANICOLAU DESCARTAVEL TAM. G ESTERIL	UND	FOYOMED / NINGBO	75	R\$ 4,81	R\$ 360,75
82	KIT PAPANICOLAU DESCARTAVEL TAM. M ESTERIL	UND	FOYOMED / NINGBO	200	R\$ 4,65	R\$ 930,00
83	KIT PAPANICOLAU DESCARTAVEL TAM. P ESTERIL	UND	KOLPLAST / KOLPLAST	200	R\$ 4,50	R\$ 900,00
84	LANTERNA CLINICA LED	UND	KOLPLAST / KOLPLAST	13	R\$ 32,57	R\$ 423,41
85	LÂMINA PARA BISTURI N 11 CAIXA C/ 100 UNIDADES	CX	KOLPLAST / KOLPLAST	20	R\$ 31,20	R\$ 624,00
86	LÂMINA PARA BISTURI N 12 CAIXA C/ 100 UNIDADES	CX	BIOLAND / BIOLAND	20	R\$ 40,30	R\$ 806,00
87	LÂMINA PARA BISTURI N 15 CAIXA C/ 100 UNIDADES	CX	STERILANCE / STERILANCE	50	R\$ 40,30	R\$ 2.015,00
88	LÂMINA PARA BISTURI N 20 CAIXA C/ 100 UNIDADES	CX	STERILANCE / STERILANCE	20	R\$ 40,30	R\$ 806,00
89	LÂMINA PARA BISTURI N 21 CAIXA C/ 100 UNIDADES	CX	STERILANCE /	20	R\$ 40,30	R\$ 806,00
90	LÂMINA PARA BISTURI N 23 CAIXA C/ 100 UNIDADES	CX	STERILANCE	50	R\$ 40,30	R\$ 2.015,00
91	LÂMINA PARA BISTURI N 24 CAIXA C/ 100 UNIDADES	UND	STERILANCE / STERILANCE	50	R\$ 40,30	R\$ 2.015,00
92	LANCETA PICADORA DESCARTAVEL CAIXA C/200UND	CX	STERILANCE / STERILANCE	35	R\$ 18,60	R\$ 651,00
93	LENÇOL 50X50M NATURAL	RL	STERILANCE / STERILANCE	300	R\$ 10,85	R\$ 3.255,00
94	LENÇOL 70XCMX50M NATURAL	RL	STERILANCE / STERILANCE	125	R\$ 13,95	R\$ 1.743,75
95	LUVA CIRURGICA ESTERIL 6,5 PAR	PAR	MEDLEVENSONH / STERILANCE	200	R\$ 1,86	R\$ 372,00
96	LUVA CIRURGICA ESTERIL 7,0 PAR	PAR	INDPEL / VIP ARTEFATOS	800	R\$ 1,86	R\$ 1.488,00
97	LUVA CIRURGICA ESTERIL 7,5 PAR	PAR	INDPEL / VIP ARTEFATOS	700	R\$ 1,86	R\$ 1.302,00
98	LUVA CIRURGICA ESTERIL 8,0 PAR	PAR	TARGA / TARGA	700	R\$ 1,86	R\$ 1.302,00
99	LUVA DE PROC. DESC. – TAMANHO G	CX	TARGA / TARGA	400	R\$ 26,00	R\$ 10.400,00
100	LUVA DE PROC. DESC. – TAMANHO M	CX	TARGA / TARGA	800	R\$ 32,00	R\$ 25.600,00
101	LUVA DE PROC. DESC. – TAMANHO P	CX	TARGA / TARGA	600	R\$ 32,00	R\$ 19.200,00
102	MASCARA DESC.TRIPLA C/50 UND	CX	GLOMED / TOP GLOVE	400	R\$ 12,70	R\$ 5.080,00
103	MASCARA DESCARTAVEL KN95	UND	GLOMED / TOP GLOVE	1250	R\$ 1,71	R\$ 2.137,50
104	MEDIDOR DE GLICOSE SIMPLES	UND	GLOMED / TOP GLOVE	5	R\$ 69,75	R\$ 348,75
105	NYLON 2-0 COM AGULHA, CAIXA COM 24	CX	BEST FABRIL / BEST FABRIL	25	R\$ 54,25	R\$ 1.356,25
106	NYLON 3-0 COM AGULHA, CAIXA COM 24	CX	NUTRIEX / NUTRIEX	25	R\$ 54,25	R\$ 1.356,25
107	NYLONN 5-0 COM AGULHA, CAIXA COM 24	CX	ON CALL PLUS / ACON	25	R\$ 54,25	R\$ 1.356,25

**Complexo Administrativo Prefeito Francisco Soares Monte**  
**Rua José Alves, 211 - Centro – CEP: 64.345-000**  
**Buriti dos Montes – Piauí**



# PREFEITURA MUNICIPAL DE BURITI DOS MONTES

**Um novo tempo, Uma nova história.**

CNPJ: 41.522.251/0001-13 – Fone: (086) 3248-1191 / 1193 – Fax: (086) 3248-1259

Site: [www.buritidosmontes.pi.gov.br](http://www.buritidosmontes.pi.gov.br)

108	OCULOS EM ACRILICO TRANSPARENTE P/ PROTECAO	UND	SHALON / SHALON	250	R\$ 4,65	R\$ 1.162,50
109	PROPÉS DESCARTAVEL C/100	PAC	SHALON / SHALON	500	R\$ 12,90	R\$ 6.450,00
110	PROTETOR FACE SHIELD	UND	SHALON / SHALON	500	R\$ 7,50	R\$ 3.750,00
111	REANIMADOR RESPIRATORIO MANUAL SILICONE ADULTO (AMBU)	UND	SUPERMEDY / SUPERMEDY	26	R\$ 180,00	R\$ 4.680,00
112	SACO INFECTANTE 50 LITROS C/100 UNID	PAC	ANADONA / ANADONA	50	R\$ 67,43	R\$ 3.371,50
113	SACO INFECTANTE 100 LITROS C/100 UNID	PAC	DELLO / DELLO	50	R\$ 120,00	R\$ 6.000,00
114	SCALP N 19	UND	FOYOMED / FOYOMED	1000	R\$ 0,34	R\$ 340,00
115	SCALP N 21	UND	NOBRE / GOEDERT	1500	R\$ 0,34	R\$ 510,00
116	SCALP N 23	UND	NOBRE / GOEDERT	1500	R\$ 0,34	R\$ 510,00
117	SCALP N 25	UND	WILTEX / MEDLINE	750	R\$ 0,34	R\$ 255,00
118	SCALP N 27	UND	WILTEX / MEDLINE	500	R\$ 0,34	R\$ 170,00
119	SERINGA DESCATAVEL 01ML COM AGULHA 13X4,5	UND	WILTEX / MEDLINE	7500	R\$ 0,35	R\$ 2.625,00
120	SERINGA DESCARTAVEL 03ML COM AGULHA 25X07	UND	WILTEX / MEDLINE	12500	R\$ 0,36	R\$ 4.500,00
121	SERINGA DESCARTAVEL 05ML COM AGULHA 25X07	UND	WILTEX / MEDLINE	12500	R\$ 0,36	R\$ 4.500,00
122	SERINGA DESCARTAVEL 10ML COM AGULHA 25X07	UND	S.R / S.R	12500	R\$ 0,50	R\$ 6.250,00
123	SERINGA DESCARTAVEL 20ML COM AGULHA 20X07	UND	S.R / S.R	7500	R\$ 0,60	R\$ 4.500,00
124	SERINGA DESCARTAVEL 60ML	UND	S.R / S.R	250	R\$ 1,94	R\$ 485,00
125	SONDA FOLLEY 2V N° 08 COM BALÃO	UND	WELL LEAD / WELL LEAD	125	R\$ 4,65	R\$ 581,25
126	SONDA FOLLEY 2V N° 10 COM BALÃO	UND	WELL LEAD / WELL	125	R\$ 4,65	R\$ 581,25
127	SONDA FOLLEY 2V N° 12 COM BALÃO	UND	LEAD	125	R\$ 4,65	R\$ 581,25
128	SONDA FOLLEY 2V N° 14 COM BALÃO	UND	WELL LEAD / WELL LEAD	125	R\$ 4,65	R\$ 581,25
129	SONDA FOLLEY 2V N° 16 COM BALÃO	UND	WELL LEAD / WELL LEAD	125	R\$ 4,65	R\$ 581,25
130	SONDA FOLLEY 2V N° 18 COM BALÃO	UND	WELL LEAD / WELL LEAD	125	R\$ 4,65	R\$ 581,25
131	SONDA FOLLEY 2V N° 20 COM BALÃO	UND	WELL LEAD / WELL LEAD	125	R\$ 4,65	R\$ 581,25
132	SONDA FOLLEY 2V N° 22 COM BALÃO	UND	WELL LEAD / WELL LEAD	125	R\$ 4,65	R\$ 581,25
133	SONDA FOLLEY 2V N° 24 COM BALÃO	UND	WELL LEAD / WELL LEAD	125	R\$ 6,13	R\$ 766,25
134	SONDA FOLLEY 3V N° 16 COM BALÃO	UND	WELL LEAD / WELL LEAD	125	R\$ 6,13	R\$ 766,25
135	SONDA FOLLEY 3V N° 18 COM BALÃO	UND	WELL LEAD / WELL LEAD	125	R\$ 6,13	R\$ 766,25

**Complexo Administrativo Prefeito Francisco Soares Monte**  
**Rua José Alves, 211 - Centro – CEP: 64.345-000**  
**Buriti dos Montes – Piauí**



# PREFEITURA MUNICIPAL DE BURITI DOS MONTES

**Um novo tempo, Uma nova história.**

CNPJ: 41.522.251/0001-13 – Fone: (086) 3248-1191 / 1193 – Fax: (086) 3248-1259

Site: [www.buritidosmontes.pi.gov.br](http://www.buritidosmontes.pi.gov.br)

136	SONDA FOLLEY 3V N° 20 COM BALÃO	UND	WELL LEAD / WELL LEAD	125	R\$ 6,13	R\$ 766,25
137	SONDA FOLLEY 3V N° 22 COM BALÃO	UND	WELL LEAD / WELL LEAD	125	R\$ 6,13	R\$ 766,25
138	SONDA FOLLEY 3V N° 24 COM BALÃO	UND	WELL LEAD / WELL LEAD	125	R\$ 6,13	R\$ 766,25
139	SONDA PARA ASPIRACAO TRAQUEAL N. 06	UND	WELL LEAD / WELL LEAD	250	R\$ 0,80	R\$ 200,00
140	SONDA PARA ASPIRACAO TRAQUEAL N. 08	UND	MEDSONDA / MEDSONDA	250	R\$ 0,84	R\$ 210,00
141	SONDA PARA ASPIRACAO TRAQUEAL N. 10	UND	MEDSONDA / MEDSONDA	250	R\$ 0,86	R\$ 215,00
142	SONDA PARA ASPIRACAO TRAQUEAL N. 12	UND	MEDSONDA / MEDSONDA	250	R\$ 0,89	R\$ 222,50
143	SONDA PARA ASPIRACAO TRAQUEAL N. 14	UND	MEDSONDA / MEDSONDA	250	R\$ 0,92	R\$ 230,00
144	SONDA PARA ASPIRACAO TRAQUEAL N. 16	UND	MEDSONDA / MEDSONDA	250	R\$ 1,00	R\$ 250,00
145	SONDA PARA ASPIRACAO TRAQUEAL N. 18	UND	MEDSONDA / MEDSONDA	250	R\$ 1,14	R\$ 285,00
146	SONDA PARA ASPIRACAO TRAQUEAL N. 20	UND	MEDSONDA / MEDSONDA	250	R\$ 1,21	R\$ 302,50
147	SONDA URETRAL PLASTICA N. 04	UND	MEDSONDA / MEDSONDA	250	R\$ 0,73	R\$ 182,50
148	SONDA URETRAL PLASTICA N. 06	UND	MEDSONDA / MEDSONDA	250	R\$ 0,80	R\$ 200,00
149	SONDA URETRAL PLASTICA N. 08	UND	MEDSONDA / MEDSONDA	250	R\$ 0,81	R\$ 202,50
150	SONDA URETRAL PLASTICA N. 10	UND	MEDSONDA / MEDSONDA	250	R\$ 0,84	R\$ 210,00
151	SONDA URETRAL PLASTICA N. 12	UND	MEDSONDA / MEDSONDA	500	R\$ 0,86	R\$ 430,00
152	SONDA URETRAL PLASTICA N. 14	UND	MEDSONDA / MEDSONDA	125	R\$ 0,89	R\$ 111,25
153	SONDA URETRAL PLASTICA N. 16	UND	MEDSONDA / MEDSONDA	125	R\$ 1,81	R\$ 226,25
154	SONDA URETRAL PLASTICA N. 18	UND	MEDSONDA / MEDSONDA	125	R\$ 1,11	R\$ 138,75
155	SONDA URETRAL PLASTICA N. 20	UND	MEDSONDA / MEDSONDA	125	R\$ 1,21	R\$ 151,25
156	SONDA URETRAL PLASTICA N. 22	UND	MEDSONDA / MEDSONDA	125	R\$ 1,32	R\$ 165,00
157	SONDA URETRAL PLASTICA N. 24	UND	MEDSONDA / MEDSONDA	125	R\$ 0,90	R\$ 112,50
158	TERMOMETRO INFRAVERMELHO	UND	MEDSONDA / MEDSONDA	25	R\$ 89,00	R\$ 2.225,00
159	TERMOMETRO DIGITAL DE MAXIMA E MINIMA	UND	MULTILASER / MULTILASER	6	R\$ 60,00	R\$ 360,00
160	TORNEIRINHA 3 VIAS DESCARTAVEL	PAC	J. PROLAB / J. PROLAB	275	R\$ 0,85	R\$ 233,75
161	TOUCA DESC. C/ 100 UNIDADES	PAC	POLYMED / POLYMED	400	R\$ 11,95	R\$ 4.780,00
162	TUBO DE LATEX 200 (METRO)	M	ANADONA / ANADONA	200	R\$ 2,00	R\$ 400,00
163	TUBO DE LATEX 204 (METRO)	M	INDUSTRIA FRONTINENSE	125	R\$ 6,60	R\$ 825,00

**Complexo Administrativo Prefeito Francisco Soares Monte**  
**Rua José Alves, 211 - Centro – CEP: 64.345-000**  
**Buriti dos Montes – Piauí**



# PREFEITURA MUNICIPAL DE BURITI DOS MONTES

**Um novo tempo, Uma nova história.**

CNPJ: 41.522.251/0001-13 – Fone: (086) 3248-1191 / 1193 – Fax: (086) 3248-1259

Site: [www.buritidosmontes.pi.gov.br](http://www.buritidosmontes.pi.gov.br)

164	VASELINA SOLIDA 30G	UND	RIOQUIMICA / RIOQUIMICA	13	R\$ 6,50	R\$ 84,50
165	VYCRIL N° 0 C/AGULHA	CX	SHALON / SHALON	8	R\$ 229,50	R\$ 1.836,00
166	VYCRIL N° 1 C/AGULHA	CX	SHALON / SHALON	8	R\$ 229,50	R\$ 1.836,00
167	VYCRIL N° 2 C/AGULHA	CX	SHALON / SHALON	8	R\$ 229,50	R\$ 1.836,00
<b>TOTAL DO LOTE 4 – MATERIAL HOSPITALAR</b>						<b>R\$ 280.284,01</b>

**EMPRESA VENCEDORA LOTE 04:** PRIME DISTRIBUIDORA DE MEDICAMENTOS E INSUMOS HOSPITALARES LTDA

CNPJ: 42.247.960/0001-09

Endereço: Rua Paulo Carneiro de Cunha, CEP: 64076030, na Cidade de Teresina (PI).

Telefone: (86) 98831-1136

## LOTE 5 - MATERIAL ODONTOLÓGICO (CONSUMO)

ITEM	DESCRIÇÃO	UND		QNT	V. UNIT	V. TOTAL
1	ACIDO GEL SERINGA 37%ML C/3	UND	ALLPLAN / ALLPLAN	145	R\$ 1,55	R\$ 224,75
2	ADESIVO COM FLUOR	UND	VIGODENT / VIGODENT	105	R\$ 14,58	R\$ 1.530,90
3	AGULHA GENGIVAL 30g CURTA C/ 100	CX	DFL / DFL	69	R\$ 34,98	R\$ 2.413,62
4	AGULHA GENGIVAL TAMANHO EXTRA CURTA 30G CX C/100	CX	DFL / DFL	14	R\$ 48,05	R\$ 672,70
5	AGULHA GENGIVAL TAMANHO LONGA 27G CX C/100	CX	DFL / DFL	42	R\$ 29,72	R\$ 1.248,24
6	ALGINATO PARA IMPRESSAO 410g	PAC	MAQUIRA / MAQUIRA	25	R\$ 20,15	R\$ 503,75
7	ALGODAO ROLETE DENTAL C/ 100 UND	PAC	SSPLUS / SSPLUS	575	R\$ 2,08	R\$ 1.196,00
8	ALVEOLEX CURATIVO ALVEOLAR	UND	BIODINAMICA / BIODINAMICA	3	R\$ 32,55	R\$ 97,65
9	ANESTESICO ODONTOLOGICO 2% LIDOCAINA COM EPINEFRINA CX C/50 TUBETES	CX	DFL / DFL	30	R\$ 78,06	R\$ 2.341,80
10	ANESTESICO ODONTOLOGICO 2% LIDOCAINA SEM VASO CX C/ 25 TUBETES	CX	DLA / DLA	30	R\$ 202,69	R\$ 6.080,70
11	ANESTESICO ODONTOLOGICO 3% CITOCAINA COM PRILOCAINA CX C/ 50 TUBETES	CX	DLA / DLA	25	R\$ 87,62	R\$ 2.190,50
12	ANESTESICO ODONTOLOGICO 3% LIDOCAINA COM FENILEFRINA CX C/ 50 TUBETES	CX	SSWHITE / SSWHITE	30	R\$ 65,79	R\$ 1.973,70
13	ANESTESICO ODONTOLOGICO 4% ARTICAINA E EPINEFRINA CX C/ 50 TUBETES	CX	DFL / DFL	20	R\$ 128,80	R\$ 2.576,00
14	ANESTESICO ODONTOLOGICO CLORODRATO DE PRILOCAINA CX C/ 50 TUBETES	CX	DFL / DFL	20	R\$ 94,96	R\$ 1.899,20
15	ANESTESICO ODONTOLOGICO MEPIVACAINA 2% CX C/ 50 TUBETES	CX	DLA / DLA	30	R\$ 118,21	R\$ 3.546,30

**Complexo Administrativo Prefeito Francisco Soares Monte**  
**Rua José Alves, 211 - Centro – CEP: 64.345-000**  
**Buriti dos Montes – Piauí**



# PREFEITURA MUNICIPAL DE BURITI DOS MONTES

**Um novo tempo, Uma nova história.**

CNPJ: 41.522.251/0001-13 – Fone: (086) 3248-1191 / 1193 – Fax: (086) 3248-1259

Site: [www.buritidosmontes.pi.gov.br](http://www.buritidosmontes.pi.gov.br)

16	ANESTÉSICO ODONTOLÓGICO MEPIVACAÍNA SEM VASO CX C/ 50 TUBETES	CX	DLA / DLA	30	R\$ 118,21	R\$ 3.546,30
17	ANESTÉSICO TÓPICO BENZOCAÍNA SABOR MENTA PINA COLADA E TUTTI FRUITT POTE COM 12GR	FAMSCO	DFL / DFL	50	R\$ 12,25	R\$ 612,50
18	ARCO DE OSTYB NYLON ADULTO DOBRAVEL AUTOCLAVAVEL	UND	MAQUIRA / MAQUIRA	3	R\$ 12,40	R\$ 37,20
19	ARCO DE YONG ADULTO AUTOCLAVA VEL	UND	MAQUIRA / MAQUIRA	3	R\$ 12,40	R\$ 37,20
20	BABADOR DESC. C/100 UNID	PAC	SSPLUS / SSPLUS	200	R\$ 10,40	R\$ 2.080,00
21	BICARBONATO DE SÓDIO 200g	UND	MAQUIRA / MAQUIRA	20	R\$ 10,54	R\$ 210,80
22	BICARBONATO DE SÓDIO 40g	UND	MAQUIRA / MAQUIRA	25	R\$ 3,10	R\$ 77,50
23	BROCA CARBIDE FG ALTA ROTACAO NUMERACAO VARIADA	UND	MK LIFE / MK LIFE	105	R\$ 6,78	R\$ 711,90
24	BROCA CARBIDE FG XI CIRURGICA ALTA ROTACAO NUMERACAO VARIADA	UND	MK LIFE / MK LIFE	105	R\$ 14,60	R\$ 1.533,00
25	BROCA DIAMANTADA FG PARA ALTA ROTACAO 1 A 4 SERIE NUMERACAO VARIADA	UND	FAVA / FAVA	75	R\$ 3,88	R\$ 291,00
26	BROCA DIAMANTADA FG PARA ALTA ROTACAO F 1 A 4 SERIE NUMERACAO VARIADA - HASTE LONGA	UNID	FAVA / FAVA	50	R\$ 3,88	R\$ 194,00
27	BROCA DIAMANTADA FG PARA ALTA ROTACAO Ff 1 A 4 SERIE NUMERACAO VARIADA	UND	FAVA / FAVA	50	R\$ 3,88	R\$ 194,00
28	BROCA ENDO Z Fg	UND	FAVA / FAVA	4	R\$ 26,40	R\$ 105,60
29	BROCA GATES NUMERACAO VARIADA	UND	MK LIFE / MK LIFE	4	R\$ 12,40	R\$ 49,60
30	BROCA LENTULO KIT COM 4	UND	MK LIFE / MK LIFE	4	R\$ 57,00	R\$ 228,00
31	BROCA TRANSMETAL Fg	UND	MICRODONT / MICRODONT	5	R\$ 54,25	R\$ 271,25
32	BROCA TUNGSTENIO MINIMAX	UND	MICRODONT / MICRODONT	11	R\$ 106,95	R\$ 1.176,45
33	BROQUEIRO PARA 15 BOCAS	UND	PREVEN / PREVEN	13	R\$ 22,87	R\$ 297,31
34	BROQUEIRO PARA 60 BROCAS	UND	PREVEN / PREVEN	3	R\$ 51,00	R\$ 153,00
35	CALLEN COM PMCC	UND	SSWHITE / SSWHITE	4	R\$ 63,55	R\$ 254,20
36	CAPSULA DE PETRY COM 3 DIVISOES	UND	PREVEN / PREVEN	5	R\$ 20,15	R\$ 100,75
37	CC INIBIDOR DE CARIE	UND	IODONTOSUL / SOUZA & LEONARDI	3	R\$ 27,90	R\$ 83,70
38	CERA 4 CORES BASTÕES	UND	ASFER / ASFER	13	R\$ 21,47	R\$ 279,11
39	CERA ARTICULACAO 18 LÂMINAS	UND	ASFER / ASFER	13	R\$ 21,47	R\$ 279,11
40	CERA ORTODONTICA COM 10 UNIDADES	UND	MAQUIRA / MAQUIRA	13	R\$ 10,85	R\$ 141,05
41	CERA ROSA 7 18 LÂMINA	UND	ASFER / ASFER	13	R\$ 21,47	R\$ 279,11

**Complexo Administrativo Prefeito Francisco Soares Monte**  
**Rua José Alves, 211 - Centro – CEP: 64.345-000**  
**Buriti dos Montes – Piauí**



# PREFEITURA MUNICIPAL DE BURITI DOS MONTES

**Um novo tempo, Uma nova história.**

CNPJ: 41.522.251/0001-13 – Fone: (086) 3248-1191 / 1193 – Fax: (086) 3248-1259

Site: [www.buritidosmontes.pi.gov.br](http://www.buritidosmontes.pi.gov.br)

42	CERA ROSA 9 18 LÂMINA	UND	ASFER / ASFER	13	R\$ 21,47	R\$ 279,11
43	CERA UTILIDADE 18 LÂMINAS	UND	ASFER / ASFER	13	R\$ 21,47	R\$ 279,11
44	CIMENTO CIRURGICO LIQUIDO	UND	IODONTOSUL / SOUZA & LEONARDI	5	R\$ 20,15	R\$ 100,75
45	CIMENTO CIRURGICO PERIODONTAL SEM EUGENOL KIT	UND	MAQUIRA / MAQUIRA	5	R\$ 162,75	R\$ 813,75
46	CIMENTO CIRURGICO PO	UND	IODONTOSUL / SOUZA & LEONARDI	5	R\$ 20,15	R\$ 100,75
47	CIMENTO DE HIDROXIDO DE CALCIO P. A	UND	MAQUIRA / MAQUIRA	40	R\$ 5,97	R\$ 238,80
48	CIMENTO DE HIDROXIDO DE CALCIO PASTA LINER 24g	UND	VIGODENT / VIGODENT	30	R\$ 37,20	R\$ 1.116,00
49	CIMENTO DE HIDROXIDO DE CALCIO PASTA RADIOPACA HIDRO C	UND	MAQUIRA / MAQUIRA	3	R\$ 37,20	R\$ 111,60
50	CIMENTO DE ZINCO LIQUIDO	UND	VIGODENT / VIGODENT	8	R\$ 20,15	R\$ 161,20
51	CIMENTO DE ZINCO PO	UND	VIGODENT / VIGODENT	8	R\$ 20,15	R\$ 161,20
52	CIMENTO ODONTOLOGICO PROVISORIO PASTA 20 G	UND	ALLPLAN / ALLPLAN	5	R\$ 8,22	R\$ 41,10
53	CIMENTO PULPOSAN LIQUIDO	UND	SSWHITE / SSWHITE	13	R\$ 20,15	R\$ 261,95
54	CIMENTO PULPOSAN PO	UND	SSWHITE / SSWHITE	13	R\$ 20,15	R\$ 261,95
55	CIMENTO RESTAURADOR IRM KIT	UND	IODONTOSUL / SOUZA & LEONARDI	24	R\$ 25,27	R\$ 606,48
56	CIMENTO RESTAURADOR PROVISARIO INTERIM KIT	UND	IODONTOSUL / SOUZA & LEONARDI	10	R\$ 25,27	R\$ 252,70
57	CIMENTO RESTAURADOR PROVISARIO INTERIM LIQUIDO	UND	IODONTOSUL / SOUZA & LEONARDI	20	R\$ 20,15	R\$ 403,00
58	CLOREXIDINA 2% COM 100ML ODONTOLOGICO	FAM	MAQUIRA / MAQUIRA	36	R\$ 8,53	R\$ 307,08
59	CLOREXIDINA GEL 2%	FAM	MAQUIRA / MAQUIRA	6	R\$ 17,04	R\$ 102,24
60	COLTOSOL OU OBTURADOR PROVISORIO 25G	UND	ALLPLAN / ALLPLAN	40	R\$ 8,53	R\$ 341,20
61	CUBETA DE PLASTICO	UND	OGP / OGP	4	R\$ 9,30	R\$ 37,20
62	EDTA 20 MI	UND	MAQUIRA / MAQUIRA	5	R\$ 6,98	R\$ 34,90
63	ESCOVA DE ROBSON PLANA OU CONICA	UND	PREVEN / PREVEN	125	R\$ 1,55	R\$ 193,75
64	ESCOVA PARA LIMPEZA DE BROCAS	UND	IODONTOSUL / SOUZA & LEONARDI	12	R\$ 10,84	R\$ 130,08
65	ESPELHO BUCAL N° 03	UND	PRISMA / PRISMA	38	R\$ 6,67	R\$ 253,46
66	ESPELHO BUCAL N° 04	UND	PRISMA / PRISMA	38	R\$ 6,11	R\$ 232,18
67	EUCALIPTOL 20 ML	UND	MAQUIRA / MAQUIRA	5	R\$ 13,80	R\$ 69,00
68	EUGENOL 20 ML	UND	IODONTOSUL / SOUZA & LEONARDI	13	R\$ 13,80	R\$ 179,40
69	FILME ODONTOLOGICO PERIAPICAL CX C/ 150 UND	CX	CARESTREAN /	5	R\$ 209,25	R\$ 1.046,25

**Complexo Administrativo Prefeito Francisco Soares Monte**  
**Rua José Alves, 211 - Centro – CEP: 64.345-000**  
**Buriti dos Montes – Piauí**



# PREFEITURA MUNICIPAL DE BURITI DOS MONTES

**Um novo tempo, Uma nova história.**

CNPJ: 41.522.251/0001-13 – Fone: (086) 3248-1191 / 1193 – Fax: (086) 3248-1259

Site: [www.buritidosmontes.pi.gov.br](http://www.buritidosmontes.pi.gov.br)

70	FILME ODONTOLOGICO PERIAPICAL INFANTIL CX C/ 100 UND	CX	CARESTREAN	5	R\$ 260,40	R\$ 1.302,00
71	FIO DENTAL 100 M	FAM	CARESTREAN / CARESTREAN	100	R\$ 2,25	R\$ 225,00
72	FIO MATRIZ 5MM	UND	HILLO / HILLO	50	R\$ 1,55	R\$ 77,50
73	FIO MATRIZ 7MM	UND	PREVEN / PREVEN	50	R\$ 2,33	R\$ 116,50
74	FIO DE SUTURA DE SEDA COM 24 UNIDADES CADA.	CX	PREVEN / PREVEN	15	R\$ 74,40	R\$ 1.116,00
75	FIO DE SUTURA DE NYLON COM 24 UNIDADES CADA	CX	SHALON / SHALON	40	R\$ 74,40	R\$ 2.976,00
76	FIXADOR ODONTOLOGICO 475 MI	FAM	SHALON / SHALON	10	R\$ 12,40	R\$ 124,00
77	FLUOR GEL ACIDULADO C/200ML	UND	IODONTOSUL / SOUZA & LEONARDI	115	R\$ 5,24	R\$ 602,60
78	FLUOR GEL NEUTRO 200ML	UND	ALLPLAN / ALLPLAN	115	R\$ 5,24	R\$ 602,60
79	FORMOCRESOL 10 MI	UND	ALLPLAN / ALLPLAN	34	R\$ 6,67	R\$ 226,78
80	GESSO COMUM BRANCO 1 Kg	UND	MAQUIRA / MAQUIRA	20	R\$ 3,88	R\$ 77,60
81	GESSO ESPECIAL TIPO IV 1 Kg	UND	ASFER / ASFER	20	R\$ 21,70	R\$ 434,00
82	GESSO PEDRA TIPO III AMARELO 1 Kg	UND	ASFER / ASFER	15	R\$ 11,11	R\$ 166,65
83	GESSO PEDRA TIPO III BRANCO 1 Kg	UND	ASFER / ASFER	25	R\$ 11,70	R\$ 292,50
84	IONOMERO DE VIDRO C LIQ	FAM	ASFER / ASFER	40	R\$ 23,25	R\$ 930,00
85	IONOMERO DE VIDRO C PO	FAM	MAQUIRA / MAQUIRA	20	R\$ 23,25	R\$ 465,00
86	IONOMERO DE VIDRO C PO E LIQ KIT	FAM	MAQUIRA / MAQUIRA	20	R\$ 38,75	R\$ 775,00
87	ISOLANTE 500ML	UND	MAQUIRA / MAQUIRA	5	R\$ 17,05	R\$ 85,25
88	ISOLANTE 1000ML	UND	LYSANDA / LYSANDA	4	R\$ 24,80	R\$ 99,20
89	LENÇOL DE BORRACHA PARA ISOLAMENTO	UND	LYSANDA / LYSANDA	10	R\$ 24,80	R\$ 248,00
90	LIMAS ENDODONTICA TODAS AS SÉRIES - INST. MANUAL	JG	QUIMIDROL / QUIMIDROL	8	R\$ 26,12	R\$ 208,96
91	LUPA DE MAO 75 MM	UND	MK LIFE / MK LIFE	4	R\$ 12,40	R\$ 49,60
92	LUVA DE PROC. DESC. - TAMANHO G	CX	PREVEN / PREVEN	50	R\$ 38,75	R\$ 1.937,50
93	LUVA DE PROC. DESC. - TAMANHO P	CX	GLOMED / TOP GLOVE	120	R\$ 38,75	R\$ 4.650,00
94	LUVA DE PROC. DESC. - TAMANHO M	CX	GLOMED / TOP GLOVE	120	R\$ 38,75	R\$ 4.650,00
95	MASCARA DESC.TRIPLA C/50 UND	CX	GLOMED / TOP GLOVE	200	R\$ 17,60	R\$ 3.520,00
96	OLEO LUBRIFICANTE DE ALTA ROTACAO SPRAY 100 ML	FAM	BEST FABRIL / BEST FABRIL	30	R\$ 18,45	R\$ 553,50
97	OLEO LUBRIFICANTE DE BAIXA ROTACAO SPRAY 100 ML	FAM	MAQUIRA / MAQUIRA	30	R\$ 18,45	R\$ 553,50

**Complexo Administrativo Prefeito Francisco Soares Monte**  
**Rua José Alves, 211 - Centro – CEP: 64.345-000**  
**Buriti dos Montes – Piauí**





# PREFEITURA MUNICIPAL DE BURITI DOS MONTES

**Um novo tempo, Uma nova história.**

CNPJ: 41.522.251/0001-13 – Fone: (086) 3248-1191 / 1193 – Fax: (086) 3248-1259

Site: [www.buritidosmontes.pi.gov.br](http://www.buritidosmontes.pi.gov.br)

98	OXIDO DE ZINCO 50G	FAM	MAQUIRA / MAQUIRA	30	R\$ 7,21	R\$ 216,30
99	PAPEL PARA ARTICULACAO ARCADA TOTAL	RL	IODONTOSUL / SOUZA & LEONARDI	6	R\$ 43,40	R\$ 260,40
100	PAPEL PARA ARTICULACAO DUPLA FACE C/12 FOLHAS	PAC	ANGELUS / ANGELUS	10	R\$ 4,34	R\$ 43,40
101	PASTA PARA PROFILAXIA DENTAL 90G	FAM	IODONTOSUL / SOUZA & LEONARDI	60	R\$ 6,20	R\$ 372,00
102	PEDRA POMES EMBALAGEM COM 100G	UND	ALLPLAN / ALLPLAN	20	R\$ 5,12	R\$ 102,40
103	PEDRA POMES EXTRAFINO	UND	IODONTOSUL / SOUZA & LEONARDI	12	R\$ 9,30	R\$ 111,60
104	PLACA DE VIDRO PARA MANIPULACAO 6 MM	UND	IODONTOSUL / SOUZA & LEONARDI	20	R\$ 12,17	R\$ 243,40
105	PONTA DE PAPEL ABSORVENTE 1 SEIRE 15-40	UND	PREVEN / PREVEN	10	R\$ 27,90	R\$ 279,00
106	PONTA DE PAPEL ABSORVENTE 2 SEIRE 45-80	UND	TANARI / TANARI	10	R\$ 27,90	R\$ 279,00
107	PORTA AMALGAMA PLASTICO	UND	TANARI / TANARI	23	R\$ 13,95	R\$ 320,85
108	POSICIONADOR DE FILME KIT QUIMICO UNIVERSAL	UND	MAQUIRA / MAQUIRA	1	R\$ 48,05	R\$ 48,05
109	POTE DAPEN PLASTICO	UND	MAQUIRA / MAQUIRA	30	R\$ 3,80	R\$ 114,00
110	POTE DAPEN VIDRO	UND	PREVEN / PREVEN	30	R\$ 4,11	R\$ 123,30
111	POVIDINE TOPICO 1000ML	L	RIOQUIMICA	35	R\$ 29,56	R\$ 1.034,60
112	RESINA ACRÍLICA ALTO POLIMERISÁVEL - LÍQUIDO	FAM	IMODONTO	8	R\$ 155,00	R\$ 1.240,00
113	RESINA ACRÍLICA TERMO POLIMERISÁVEL - LÍQUIDO	FAM	IMODONTO	8	R\$ 111,00	R\$ 888,00
114	RESINA ACRÍLICA TERMO POLIMERISÁVEL PÓ	POTE	IMODONTO	8	R\$ 155,00	R\$ 1.240,00
115	RESINA FT. POLIMERIZAVEL P/DENTES ANT. E POSTERIORES A2	UND	MAQUIRA	60	R\$ 15,81	R\$ 948,60
116	RESINA FT. POLIMERIZAVEL P/DENTES ANT. E POSTERIORES A3.5	UND	MAQUIRA	60	R\$ 15,81	R\$ 948,60
117	RESINA FT. POLIMERIZAVEL P/DENTES ANT. E POSTERIORES A1	UND	MAQUIRA	60	R\$ 15,81	R\$ 948,60
118	RESINA FT. POLIMERIZAVEL P/DENTES ANT. E POSTERIORES B1	UND	MAQUIRA	60	R\$ 15,81	R\$ 948,60
119	RESINA FOTO POLIMERIZAVEL AZ100 A1	UND	3M	20	R\$ 65,10	R\$ 1.302,00
120	RESINA FOTO POLIMERIZAVEL AZ100 A3	UND	3M	20	R\$ 65,10	R\$ 1.302,00
121	RESINA FOTO POLIMERIZAVEL AZ100 A2	UND	3M	20	R\$ 65,10	R\$ 1.302,00
122	RESINA FOTO POLIMERIZAVEL AZ250 A1	UND	3M	20	R\$ 65,10	R\$ 1.302,00
123	RESINA FOTO POLIMERIZAVEL AZ250 A2	UND	3M	20	R\$ 65,10	R\$ 1.302,00
124	RESINA FOTO POLIMERIZAVEL AZ250 A3	UND	3M	20	R\$ 65,10	R\$ 1.302,00
125	SODA CLORADA C/ 1000ML	UND	ASFER	13	R\$ 7,75	R\$ 100,75

**Complexo Administrativo Prefeito Francisco Soares Monte**  
**Rua José Alves, 211 - Centro – CEP: 64.345-000**  
**Buriti dos Montes – Piauí**



# PREFEITURA MUNICIPAL DE BURITI DOS MONTES

**Um novo tempo, Uma nova história.**

CNPJ: 41.522.251/0001-13 – Fone: (086) 3248-1191 / 1193 – Fax: (086) 3248-1259

Site: [www.buritidosmontes.pi.gov.br](http://www.buritidosmontes.pi.gov.br)

126	SOLUÇÃO DE DAKIN C/ 1000ML	UND	ASFER	25	R\$ 6,20	R\$ 155,00
127	SOLUÇÃO DE MILTON C/ 1000ML	UND	ASFER	25	R\$ 6,20	R\$ 155,00
128	SUGADOR CIRURGICO DESCARTAVEL	PAC	MAQUIRA	150	R\$ 3,10	R\$ 465,00
129	SUGADOR DESCARTAVEL DE SALIVA PACOTE C/40 UND CADA COM TUBO EM PVC ATOXICO	PAC	SSPLUS	250	R\$ 10,31	R\$ 2.577,50
130	TAMBOREL PARA LIMAS ENDODONTICAS	UND	MAQUIRA	5	R\$ 20,98	R\$ 104,90
131	TIRAS DE ACABAMENTO PARA RESINA C/ 50 UND	PAC	PREVEN	50	R\$ 7,44	R\$ 372,00
132	TIRAS DE LIXA AÇO PARA AMALGAMA 4MM C/ 12 UND	PAC	PREVEN	50	R\$ 6,82	R\$ 341,00
133	TIRAS ABRASIVAS PARA POLIMENTO C/150 UND	UND	PREVEN	50	R\$ 7,44	R\$ 372,00
134	TIRAS DE POLIESTER C/50 UND	UND	QUIMIDROL	50	R\$ 1,55	R\$ 77,50
135	TRICRESOL FORMALINA 10 ML	FAM	MAQUIRA	38	R\$ 6,67	R\$ 253,46
136	VASELINA SOLIDA	UND	QUIMIDROL	8	R\$ 6,98	R\$ 55,84
137	VASELINA LIQUIDA	UND	RIOQUIMICA	8	R\$ 38,75	R\$ 310,00
138	VERNIZ COM FLUOR FLUORNIZ	FAM	SSWHITE	8	R\$ 32,55	R\$ 260,40
<b>TOTAL LOTE 5 - MATERIAL ODONTOLÓGICO</b>						<b>R\$ 101.023,93</b>

**EMPRESA VENCEDORA LOTE 04:** PRIME DISTRIBUIDORA DE MEDICAMENTOS E INSUMOS HOSPITALARES LTDA

CNPJ: 42.247.960/0001-09

Endereço: Rua Paulo Carneiro de Cunha, CEP: 64076030, na Cidade de Teresina (PI).

Telefone: (86) 98831-1136

### **3. CLÁUSULA TERCEIRA - DA RUBRICA E DOTAÇÃO ORÇAMENTÁRIA**

Os recursos para a aquisição do objeto do presente registro de preços, de acordo com os quantitativos efetivamente contratados, possuem dotação orçamentária própria e serão certificados por ocasião de cada contratação.

A rubrica orçamentária é a que segue:

Fonte de Recursos:FPM, Conta Movimento, ICMS, FMS, FNS e outras receitas tributarias.

Elementos de despesas: 44.90.52/ 33.90.30

### **4. CLÁUSULA QUARTA - DA ADESÃO À ATA POR ÓRGÃOS NÃO PARTICIPANTES**

A Ata de registro de preços, durante sua validade, poderá ser utilizada por qualquer órgão ou entidade da administração pública que não tenha participado do certame licitatório, mediante anuência do órgão gerenciador, desde que devidamente justificada a vantagem e respeitadas, no que couber, as condições e as regras



# PREFEITURA MUNICIPAL DE BURITI DOS MONTES

**Um novo tempo, Uma nova história.**

CNPJ: 41.522.251/0001-13 – Fone: (086) 3248-1191 / 1193 – Fax: (086) 3248-1259

Site: [www.buritidosmontes.pi.gov.br](http://www.buritidosmontes.pi.gov.br)

estabelecidas na Lei nº 8.666, de 1993:

Caberá ao fornecedor beneficiário da Ata de Registro de Preços, observadas as condições nela estabelecidas, optar pela aceitação ou não do fornecimento, decorrente da adesão, desde que este fornecimento não prejudique as obrigações presentes e futuras decorrentes da ata assumidas com o órgão gerenciador e órgãos participantes.

As aquisições ou contratações adicionais a que se refere este item não poderão exceder, por órgãos ou entidade, a **50% (cinquenta por cento) dos quantitativos dos itens** do instrumento convocatório e registrados na ata de registro de preços para o órgão gerenciador e órgãos participantes.

As adesões à ata de registro de preços são limitadas, na totalidade, ao **dobro do quantitativo de cada item registrado na ata de registro de preços** para o órgão gerenciador e demais, independentemente do número de órgãos não participantes que vierem a aderir à ata.

Após a autorização do órgão gerenciador, caberá ao órgão não participante efetivar a contratação solicitada em até noventa dias, observando-se o prazo de vigência da ata.

Cabe ao órgão não participante realizar os atos relativos à cobrança do cumprimento por parte do prestador das obrigações contratualmente assumidas e a aplicação, observada a ampla defesa e o contraditório, de eventuais penalidades decorrentes do descumprimento das cláusulas contratuais relativas às suas próprias contratações, informando as ocorrências ao órgão gerenciado.

Após a autorização do órgão gerenciador, o órgão não participante deverá efetivar a contratação solicitada em até noventa dias, observando-se o prazo de vigência da Ata de Registro de Preços.

Caberá ao órgão gerenciador autorizar, excepcional e justificadamente, a prorrogação do prazo para efetivação da contratação, respeitado o prazo de vigência da ata, desde que solicitada pelo órgão não participante.

Faculta-se aos órgãos ou entidades municipais, a adesão a esta ata de registro de preços.



Todo órgão, antes de contratar com o fornecedor registrado, deve assegurar-se de que a contratação atende aos seus interesses, sobretudo quanto aos valores praticados.

## **5. CLÁUSULA QUINTA - DA VALIDADE DA ATA DE REGISTRO DE PREÇOS**

A Ata de Registro de Preços terá vigência de **12 (doze) meses**, a contar da data de sua publicação, não podendo ultrapassar o prazo máximo de 12 (doze) meses, incluídas eventuais prorrogações, nos termos do que dispõe o inciso III do § 3º do artigo 15 da Lei nº 8.666 de 1993.

## **6. CLÁUSULA SEXTA - DA REVISÃO CANCELAMENTO**

A Administração realizará pesquisa de mercado periodicamente, em intervalos não superiores a 180 (cento e oitenta) dias, a fim de verificar a vantajosidade dos preços registrados nesta Ata.

Os preços registrados poderão ser revistos em decorrência de eventual redução dos preços praticados no mercado ou de fato que eleve o custo do objeto registrado, cabendo à Administração promover as negociações junto ao(s) fornecedor(es).

Quando o preço registrado tornar-se superior ao preço praticado no mercado por motivo superveniente, a Administração convocará o(s) fornecedor(es) para negociar(em) a redução dos preços aos valores praticados pelo mercado.

O fornecedor que não aceitar reduzir seu preço ao valor praticado pelo mercado será liberado do compromisso assumido, sem aplicação de penalidade.

A ordem de classificação dos fornecedores que aceitarem reduzir seus preços aos valores de mercado observará a classificação original. **(suprir o item quando inexistirem outros fornecedores classificados registrados na ata).**

Quando o preço de mercado tornar-se superior aos preços registrados e o fornecedor não puder cumprir o compromisso, o órgão gerenciador poderá:

Liberar o fornecedor do compromisso assumido, caso a comunicação ocorra antes do pedido de fornecimento, e sem aplicação da penalidade se confirmada a veracidade dos motivos e comprovantes apresentados; e

Convocar os demais fornecedores para assegurar igual oportunidade de negociação.



Não havendo êxito nas negociações, o órgão gerenciador deverá proceder à revogação desta ata de registro de preços, adotando as medidas cabíveis para obtenção da contratação mais vantajosa.

O registro do fornecedor será cancelado quando:

Descumprir as condições da ata de registro de preços;

Não retirar a nota de empenho ou instrumento equivalente no prazo estabelecido pela Administração, sem justificativa aceitável;

Não aceitar reduzir o seu preço registrado, na hipótese deste se tornar superior àqueles praticados no mercado; ou

Sofrer sanção administrativa cujo efeito torne-o proibido de celebrar contrato administrativo, alcançando o órgão gerenciador e órgãos participantes.

O cancelamento de registro, será formalizado por despacho do órgão gerenciador, assegurado o contraditório e a ampla defesa.

O cancelamento do registro de preços poderá ocorrer por fato superveniente, decorrente de caso fortuito ou força maior, que prejudique o cumprimento da ata, devidamente comprovados e justificados:

Por razão de interesse público; ou

A pedido do fornecedor.

## **7. CADASTRO DE RESERVA**

O Anexo I da presente Ata constitui-se em cadastro de reserva, para o caso de impossibilidade de atendimento pelo primeiro colocado da ata, nas hipóteses previstas nos arts. 20 e 21 do Decreto nº 7.892, de 2013.

As empresas que integrarem o cadastro de reserva somente terão sua proposta, bem como sua documentação habilitatória, analisada, para fins de aceitação e habilitação, quando houver necessidade de contratação de fornecedor remanescente, nas hipóteses mencionadas

## **8. CLÁUSULA OITAVA - DAS DISPOSIÇÕES GERAIS**

As condições gerais do fornecimento, tais como os prazos para entrega e recebimento do objeto, as obrigações da Administração e do fornecedor registrado, penalidades e demais condições do ajuste, encontram-se definidos no Termo de Referência ANEXO AO EDITAL.



# PREFEITURA MUNICIPAL DE BURITI DOS MONTES

**Um novo tempo, Uma nova história.**

CNPJ: 41.522.251/0001-13 – Fone: (086) 3248-1191 / 1193 – Fax: (086) 3248-1259

Site: [www.buritidosmontes.pi.gov.br](http://www.buritidosmontes.pi.gov.br)

É vedado efetuar acréscimos nos quantitativos fixados nesta ata de registro de preços, inclusive o acréscimo de que trata o § 1º do art. 65 da Lei nº 8.666/93.

A ata de realização da sessão pública do pregão, contendo a relação dos licitantes que aceitarem cotar os bens com preços iguais ao do licitante vencedor do certame, será anexada a esta Ata de Registro de Preços.

Nos casos omissos aplicar-se-ão as disposições constantes da Lei nº 10.520, de 2002, do Decreto 10.024, DE 2019; da Lei nº 8.078, de 1990 - Código de Defesa do Consumidor, da Lei Complementar nº 123, de 2006, e 147, de 2014 e da Lei nº 8.666, de 1993, subsidiariamente.

O foro para dirimir questões relativas à presente Ata será o da Comarca de Castelo do Piauí-PI, com exclusão de qualquer outro.

Para firmeza e validade do pactuado, a presente Ata foi lavrada em 04 (quatro) vias de igual teor, que, depois de lida e achada em ordem, vai assinada pelas partes.

Município de Buriti dos Montes (PI), \_\_\_\_\_ de \_\_\_\_\_ de 2022.

**MUNICÍPIO DE BURITI DOS MONTES-PI**  
José Olavo Marinho de Loila Junior – Prefeito Municipal  
(Órgão gerenciador)

ANTONIO FRANCISCO ROCHA DE ABREU  
15304965353

Assinado digitalmente por ANTONIO FRANCISCO ROCHA DE ABREU:  
CNPJ:15304965353  
DN: c=BR, o=CP-Brasil, ou=15304965353, ou=327688900145,  
ou=Secretaria de Saúde Federal do Brasil, postal=DIC/DF/DE/AL, ou=DFB  
e CFP AL, cn=ANTONIO FRANCISCO ROCHA DE ABREU, ou=DFB  
Estado: São Paulo, serial=15304965353  
Validade da verificação de assinatura aqui  
Data: 2022.04.11 14:57:02.0300  
Fonte PDF: Reader/ Versão: 11.2.1

**DROGAROCHA DISTRIBUIDORA DE MEDICAMENTOS LTDA**

CNPJ: 05.348.580/0001-26

(empresa participante)

DROGAFONTE LTDA:08778201000126  
000126

Assinado de forma digital  
por DROGAFONTE  
LTDA:08778201000126  
Dados: 2022.04.06 16:58:21  
-03'00'

**DROGAFONTE LTDA**

CNPJ: 08.778.201/0001-26

(empresa participante)

**PRIME DISTRIBUIDORA DE MEDICAMENTOS E INSUMOS HOSPITALARES LTDA**

CNPJ: 42.247.960/0001-09

(empresa participante)

**Complexo Administrativo Prefeito Francisco Soares Monte**  
Rua José Alves, 211 - Centro – CEP: 64.345-000  
Buriti dos Montes – Piauí



# PREFEITURA MUNICIPAL DE BURITI DOS MONTES

**Um novo tempo, Uma nova história.**

CNPJ: 41.522.251/0001-13 – Fone: (086) 3248-1191 / 1193 – Fax: (086) 3248-1259

Site: [www.buritidosmontes.pi.gov.br](http://www.buritidosmontes.pi.gov.br)

---

**Complexo Administrativo Prefeito Francisco Soares Monte  
Rua José Alves, 211 - Centro – CEP: 64.345-000  
Buriti dos Montes – Piauí**

Consultas / Medicamentos / Medicamentos

## Detalhe do Produto: CEFALEXINA

<b>Nome da Empresa Detentora do Registro</b>	ANTIBIÓTICOS DO BRASIL LTDA	<b>CNPJ</b>	05.439.635/0001-03	<b>Autorização</b>	1.05.562-2
<b>Processo</b>	25351.434257/2005-25	<b>Categoria Regulatória</b>	Genérico	<b>Data do registro</b>	10/07/2006
<b>Nome Comercial</b>	CEFALEXINA	<b>Registro</b>	155620022	<b>Vencimento do registro</b>	07/2026
<b>Princípio Ativo</b>	CEFALEXINA MONOIDRATADA			<b>Medicamento de referência</b>	KEFLEX
<b>Classe Terapêutica</b>	CEFALOSPORINAS			<b>ATC</b>	CEFALOSPORINAS
<b>Parecer Público</b>	-			<b>Bulário Eletrônico</b>	Acesse aqui
<b>Rotulagem</b>					

Nº	Apresentação	Registro	Forma Farmacêutica	Data de Publicação	Validade
1	50 MG/ML SUS OR CT FR VD AMB X 60 ML + COL <b>ATIVA</b>	1556200220015	SUSPENSAO ORAL	10/07/2006	24 meses
2	50 MG/ML SUS OR CT FR VD AMB X 100 ML + COL <b>ATIVA</b>	1556200220023	SUSPENSAO ORAL	10/07/2006	24 meses
3	100 MG/ML SUS OR CT FR VD AMB X 100 ML + COL <b>CANCELADA OU CADUCA</b>	1556200220031	SUSPENSAO ORAL	10/07/2006	24 meses
4	100 MG/ML SUS OR CT FR VD AMB X 100 ML + COP <b>CANCELADA OU CADUCA</b>	1556200220041	SUSPENSAO ORAL	10/07/2006	24 meses
5	50 MG/ML SUS OR CT FR VD AMB X 60 ML + COP <b>ATIVA</b>	1556200220058	SUSPENSAO ORAL	10/07/2006	24 meses



6	50 MG/ML SUS OR CT FR VD AMB X 100 ML + COP <b>ATIVA</b>	1556200220066	SUSPENSAO ORAL	10/07/2006	24 meses
---	----------------------------------------------------------------	---------------	----------------	------------	-------------

Consultas / Medicamentos / Medicamentos

## Detalhe do Produto: CEFALEXINA

<b>Nome da Empresa Detentora do Registro</b>	ANTIBIÓTICOS DO BRASIL LTDA	<b>CNPJ</b>	05.439.635/0001-03	<b>Autorização</b>	1.05.562-2
<b>Processo</b>	25351.434257/2005-25	<b>Categoria Regulatória</b>	Genérico	<b>Data do registro</b>	10/07/2006
<b>Nome Comercial</b>	CEFALEXINA	<b>Registro</b>	155620022	<b>Vencimento do registro</b>	07/2026
<b>Princípio Ativo</b>	CEFALEXINA MONOIDRATADA			<b>Medicamento de referência</b>	KEFLEX
<b>Classe Terapêutica</b>	CEFALOSPORINAS			<b>ATC</b>	CEFALOSPORINAS
<b>Parecer Público</b>	-			<b>Bulário Eletrônico</b>	Acesse aqui
<b>Rotulagem</b>					

Nº	Apresentação	Registro	Forma Farmacêutica	Data de Publicação	Validade
1	50 MG/ML SUS OR CT FR VD AMB X 60 ML + COL <b>ATIVA</b>	1556200220015	SUSPENSAO ORAL	10/07/2006	24 meses
2	50 MG/ML SUS OR CT FR VD AMB X 100 ML + COL <b>ATIVA</b>	1556200220023	SUSPENSAO ORAL	10/07/2006	24 meses
3	100 MG/ML SUS OR CT FR VD AMB X 100 ML + COL <b>CANCELADA OU CADUCA</b>	1556200220031	SUSPENSAO ORAL	10/07/2006	24 meses
4	100 MG/ML SUS OR CT FR VD AMB X 100 ML + COP <b>CANCELADA OU CADUCA</b>	1556200220041	SUSPENSAO ORAL	10/07/2006	24 meses
5	50 MG/ML SUS OR CT FR VD AMB X 60 ML + COP <b>ATIVA</b>	1556200220058	SUSPENSAO ORAL	10/07/2006	24 meses

6	50 MG/ML SUS OR CT FR VD AMB X 100 ML + COP <b>ATIVA</b>	1556200220066	SUSPENSAO ORAL	10/07/2006	24 meses
---	----------------------------------------------------------------	---------------	----------------	------------	-------------

Consultas / Medicamentos / Medicamentos

## Detalhe do Produto: BUTILBROMETO DE ESCOPOLAMINA

<b>Nome da Empresa Detentora do Registro</b>	FARMACE INDÚSTRIA QUÍMICO-FARMACÊUTICA CEARENSE LTDA	<b>CNPJ</b>	06.628.333/0001-46	<b>Autorização</b>	1.01.085-1
<b>Processo</b>	25351.026651/2011-29	<b>Categoria Regulatória</b>	Genérico	<b>Data do registro</b>	27/03/2017
<b>Nome Comercial</b>	BUTILBROMETO DE ESCOPOLAMINA	<b>Registro</b>	110850043	<b>Vencimento do registro</b>	03/2027
<b>Princípio Ativo</b>	BUTILBROMETO DE ESCOPOLAMINA			<b>Medicamento de referência</b>	BUSCOPAN
<b>Classe Terapêutica</b>	ANTIESPASMÓDICOS			<b>ATC</b>	ANTIESPASMÓDICOS
<b>Parecer Público</b>	-			<b>Bulário Eletrônico</b>	<a href="#">Acesse aqui</a>
<b>Rotulagem</b>					

Nº	Apresentação	Registro	Forma Farmacêutica	Data de Publicação	Validade
1	20MG/ML SOL INJ CX 100 AMP VD AMB X 1ML <input type="checkbox"/> ATIVA	1108500430011	SOLUÇÃO INJETAVEL	27/03/2017	24 meses
2	20MG/ML SOL INJ CX 50 AMP VD AMB X 1ML <input type="checkbox"/> ATIVA	1108500430028	SOLUÇÃO INJETAVEL	27/03/2017	24 meses

Consultas / Medicamentos / Medicamentos

## Detalhe do Produto: BUTILBROMETO DE ESCOPOLAMINA

<b>Nome da Empresa Detentora do Registro</b>	FARMACE INDÚSTRIA QUÍMICO-FARMACÊUTICA CEARENSE LTDA	<b>CNPJ</b>	06.628.333/0001-46	<b>Autorização</b>	1.01.085-1
<b>Processo</b>	25351.026651/2011-29	<b>Categoria Regulatória</b>	Genérico	<b>Data do registro</b>	27/03/2017
<b>Nome Comercial</b>	BUTILBROMETO DE ESCOPOLAMINA	<b>Registro</b>	110850043	<b>Vencimento do registro</b>	03/2027
<b>Princípio Ativo</b>	BUTILBROMETO DE ESCOPOLAMINA			<b>Medicamento de referência</b>	BUSCOPAN
<b>Classe Terapêutica</b>	ANTIESPASMÓDICOS			<b>ATC</b>	ANTIESPASMÓDICOS
<b>Parecer Público</b>	-			<b>Bulário Eletrônico</b>	<a href="#">Acesse aqui</a>
<b>Rotulagem</b>					

Nº	Apresentação	Registro	Forma Farmacêutica	Data de Publicação	Validade
1	20MG/ML SOL INJ CX 100 AMP VD AMB X 1ML <span style="border: 1px solid black; padding: 2px;">ATIVA</span>	1108500430011	SOLUÇÃO INJETAVEL	27/03/2017	24 meses
2	20MG/ML SOL INJ CX 50 AMP VD AMB X 1ML <span style="border: 1px solid black; padding: 2px;">ATIVA</span>	1108500430028	SOLUÇÃO INJETAVEL	27/03/2017	24 meses

Consultas / Medicamentos / Medicamentos

## Detalhe do Produto: alopurinol

<b>Nome da Empresa Detentora do Registro</b>	PRATI DONADUZZI & CIA LTDA	<b>CNPJ</b>	<u>73.856.593/0001-66</u>	<b>Autorização</b>	1.02.568-5
<b>Processo</b>	25351.369211/2007-90	<b>Categoria Regulatória</b>	Genérico	<b>Data do registro</b>	10/03/2008
<b>Nome Comercial</b>	alopurinol	<b>Registro</b>	125680191	<b>Vencimento do registro</b>	03/2028
<b>Princípio Ativo</b>	ALOPURINOL			<b>Medicamento de referência</b>	ZYLORIC
<b>Classe Terapêutica</b>	ANTIGOTOSOS			<b>ATC</b>	ANTIGOTOSOS
<b>Parecer Público</b>	-			<b>Bulário Eletrônico</b>	<a href="#">Acesse aqui</a>
<b>Rotulagem</b>					

Nº	Apresentação	Registro	Forma Farmacêutica	Data de Publicação	Validade
1	100 MG COM CT BL AL PLAS PVC TRANS X 30 <b>ATIVA</b>	1256801910017	COMPRIMIDO SIMPLES	10/03/2008	24 meses
2	100 MG COM CT BL AL PLAS PVC TRANS X 300 <b>ATIVA</b>	1256801910025	COMPRIMIDO SIMPLES	10/03/2008	24 meses
3	100 MG COM CT BL AL PLAS PVC TRANS X 600 <b>ATIVA</b>	1256801910033	COMPRIMIDO SIMPLES	10/03/2008	24 meses
4	300 MG COM CT BL AL PLAS PVC TRANS X 30 <b>ATIVA</b>	1256801910041	COMPRIMIDO SIMPLES	10/03/2008	24 meses
5	300 MG COM CT BL AL PLAS PVC TRANS X 200 <b>ATIVA</b>	1256801910051	COMPRIMIDO SIMPLES	10/03/2008	24 meses

6	300 MG COM CT BL AL PLAS PVC TRANS X 500 <b>ATIVA</b>	1256801910068	COMPRIMIDO SIMPLES	10/03/2008	24 meses
7	100 MG COM CT BL AL PLAS PVC TRANS X 80 (EMB FRAC) <b>ATIVA</b>	1256801910076	COMPRIMIDO SIMPLES	10/03/2008	24 meses
8	100 MG COM CT BL AL PLAS PVC TRANS X 120 (EMB FRAC) <b>ATIVA</b>	1256801910084	COMPRIMIDO SIMPLES	10/03/2008	24 meses
9	100 MG COM CT BL AL PLAS PVC TRANS X 240 (EMB FRAC) <b>ATIVA</b>	1256801910092	COMPRIMIDO SIMPLES	10/03/2008	24 meses
10	100 MG COM CT BL AL PLAS PVC TRANS X 320 (EMB FRAC) <b>ATIVA</b>	1256801910106	COMPRIMIDO SIMPLES	10/03/2008	24 meses
11	300 MG COM CT BL AL PLAS PVC TRANS X 80 (EMB FRAC) <b>ATIVA</b>	1256801910114	COMPRIMIDO SIMPLES	10/03/2008	24 meses
12	300 MG COM CT BL AL PLAS PVC TRANS X 120 (EMB FRAC) <b>ATIVA</b>	1256801910122	COMPRIMIDO SIMPLES	10/03/2008	24 meses
13	300 MG COM CT BL AL PLAS PVC TRANS X 240 (EMB FRAC) <b>ATIVA</b>	1256801910130	COMPRIMIDO SIMPLES	10/03/2008	24 meses
14	300 MG COM CT BL AL PLAS PVC TRANS X 320 (EMB FRAC) <b>ATIVA</b>	1256801910149	COMPRIMIDO SIMPLES	10/03/2008	24 meses
15	100 MG COM CT BL AL PLAS PVC/PVDC TRANS X 30 <b>ATIVA</b>	1256801910157	COMPRIMIDO SIMPLES	10/03/2008	24 meses
16	100 MG COM CT BL AL PLAS PVC/PVDC TRANS X 80 (EMB FRAC) <b>ATIVA</b>	1256801910165	COMPRIMIDO SIMPLES	10/03/2008	24 meses
17	100 MG COM CT BL AL PLAS PVC/PVDC TRANS X 120 (EMB FRAC) <b>ATIVA</b>	1256801910173	COMPRIMIDO SIMPLES	10/03/2008	24 meses
18	100 MG COM CT BL AL PLAS PVC/PVDC TRANS X 240 (EMB FRAC) <b>ATIVA</b>	1256801910181	COMPRIMIDO SIMPLES	10/03/2008	24 meses
19	100 MG COM CT BL AL PLAS PVC/PVDC TRANS X 300 <b>ATIVA</b>	1256801910191	COMPRIMIDO SIMPLES	10/03/2008	24 meses

20	100 MG COM CT BL AL PLAS PVC/PVDC TRANS X 320 (EMB FRAC) <b>ATIVA</b>	1256801910203	COMPRIMIDO SIMPLES	10/03/2008	24 meses
21	100 MG COM CT BL AL PLAS PVC/PVDC TRANS X 600 <b>ATIVA</b>	1256801910211	COMPRIMIDO SIMPLES	10/03/2008	24 meses
22	300 MG COM CT BL AL PLAS PVC/PVDC TRANS X 30 <b>ATIVA</b>	1256801910221	COMPRIMIDO SIMPLES	10/03/2008	24 meses
23	300 MG COM CT BL AL PLAS PVC/PVDC TRANS X 80 (EMB FRAC) <b>ATIVA</b>	1256801910238	COMPRIMIDO SIMPLES	10/03/2008	24 meses
24	300 MG COM CT BL AL PLAS PVC/PVDC TRANS X 120 (EMB FRAC) <b>ATIVA</b>	1256801910246	COMPRIMIDO SIMPLES	10/03/2008	24 meses
25	300 MG COM CT BL AL PLAS PVC/PVDC TRANS X 200 <b>ATIVA</b>	1256801910254	COMPRIMIDO SIMPLES	10/03/2008	24 meses
26	300 MG COM CT BL AL PLAS PVC/PVDC TRANS X 240 (EMB FRAC) <b>ATIVA</b>	1256801910262	COMPRIMIDO SIMPLES	10/03/2008	24 meses
27	300 MG COM CT BL AL PLAS PVC/PVDC TRANS X 320 (EMB FRAC) <b>ATIVA</b>	1256801910270	COMPRIMIDO SIMPLES	10/03/2008	24 meses
28	300 MG COM CT BL AL PLAS PVC/PVDC TRANS X 500 <b>ATIVA</b>	1256801910289	COMPRIMIDO SIMPLES	10/03/2008	24 meses



Consultas / Medicamentos / Medicamentos

## Detalhe do Produto: BESILATO DE ANLODIPINO

<b>Nome da Empresa Detentora do Registro</b>	CIMED INDUSTRIA S.A	<b>CNPJ</b>	02.814.497/0001-07	<b>Autorização</b>	1.04.381-0
<b>Processo</b>	25351.000677/2011-43	<b>Categoria Regulatória</b>	Genérico	<b>Data do registro</b>	14/10/2013
<b>Nome Comercial</b>	BESILATO DE ANLODIPINO	<b>Registro</b>	143810161	<b>Vencimento do registro</b>	10/2028
<b>Princípio Ativo</b>	BESILATO DE ANLODIPINO			<b>Medicamento de referência</b>	NORVASC
<b>Classe Terapêutica</b>	ANTI-HIPERTENSIVOS SIMPLES			<b>ATC</b>	ANTI-HIPERTENSIVOS SIMPLES
<b>Parecer Público</b>	-			<b>Bulário Eletrônico</b>	<a href="#">Acesse aqui</a>
<b>Rotulagem</b>					

Nº	Apresentação	Registro	Forma Farmacêutica	Data de Publicação	Validade
1	5 MG COM CT BL AL PLAS PVC /PE/PVDC OPC X 20 <b>ATIVA</b>	1438101610015	COMPRIMIDO SIMPLES	14/10/2013	24 meses
2	5 MG COM CT BL AL PLAS PVC/PE/PVDC OPC X 30 <b>ATIVA</b>	1438101610023	COMPRIMIDO SIMPLES	14/10/2013	24 meses
3	5 MG COM CT BL AL PLAS PVC/PE/PVDC OPC X 500 <b>ATIVA</b>	1438101610031	COMPRIMIDO SIMPLES	14/10/2013	24 meses
4	10 MG COM CT BL AL PLAS PVC/PE/PVDC OPC X 20 <b>ATIVA</b>	1438101610041	COMPRIMIDO SIMPLES	14/10/2013	24 meses
5	10 MG COM CT BL AL PLAS PVC/PE/PVDC OPC X 30 <b>ATIVA</b>	1438101610058	COMPRIMIDO SIMPLES	14/10/2013	24 meses

6	10 MG COM CT BL AL PLAS PVC/PE/PVDC OPC X 500 <b>ATIVA</b>	1438101610066	COMPRIMIDO SIMPLES	14/10/2013	24 meses
7	5 MG COM CT BL AL PLAS PVC/PE/PVDC OPC X 60 <b>ATIVA</b>	1438101610074	COMPRIMIDO SIMPLES	14/10/2013	24 meses
8	10 MG COM CT BL AL PLAS PVC/PE/PVDC OPC X 60 <b>ATIVA</b>	1438101610082	COMPRIMIDO SIMPLES	14/10/2013	24 meses

Consultas / Medicamentos / Medicamentos

## Detalhe do Produto: BESILATO DE ANLODIPINO

<b>Nome da Empresa Detentora do Registro</b>	CIMED INDUSTRIA S.A	<b>CNPJ</b>	02.814.497/0001-07	<b>Autorização</b>	1.04.381-0
<b>Processo</b>	25351.000677/2011-43	<b>Categoria Regulatória</b>	Genérico	<b>Data do registro</b>	14/10/2013
<b>Nome Comercial</b>	BESILATO DE ANLODIPINO	<b>Registro</b>	143810161	<b>Vencimento do registro</b>	10/2028
<b>Princípio Ativo</b>	BESILATO DE ANLODIPINO			<b>Medicamento de referência</b>	NORVASC
<b>Classe Terapêutica</b>	ANTI-HIPERTENSIVOS SIMPLES			<b>ATC</b>	ANTI-HIPERTENSIVOS SIMPLES
<b>Parecer Público</b>	-			<b>Bulário Eletrônico</b>	<a href="#">Acesse aqui</a>
<b>Rotulagem</b>					

Nº	Apresentação	Registro	Forma Farmacêutica	Data de Publicação	Validade
1	5 MG COM CT BL AL PLAS PVC /PE/PVDC OPC X 20 <b>ATIVA</b>	1438101610015	COMPRIMIDO SIMPLES	14/10/2013	24 meses
2	5 MG COM CT BL AL PLAS PVC/PE/PVDC OPC X 30 <b>ATIVA</b>	1438101610023	COMPRIMIDO SIMPLES	14/10/2013	24 meses
3	5 MG COM CT BL AL PLAS PVC/PE/PVDC OPC X 500 <b>ATIVA</b>	1438101610031	COMPRIMIDO SIMPLES	14/10/2013	24 meses
4	10 MG COM CT BL AL PLAS PVC/PE/PVDC OPC X 20 <b>ATIVA</b>	1438101610041	COMPRIMIDO SIMPLES	14/10/2013	24 meses
5	10 MG COM CT BL AL PLAS PVC/PE/PVDC OPC X 30 <b>ATIVA</b>	1438101610058	COMPRIMIDO SIMPLES	14/10/2013	24 meses

6	10 MG COM CT BL AL PLAS PVC/PE/PVDC OPC X 500 <b>ATIVA</b>	1438101610066	COMPRIMIDO SIMPLES	14/10/2013	24 meses
7	5 MG COM CT BL AL PLAS PVC/PE/PVDC OPC X 60 <b>ATIVA</b>	1438101610074	COMPRIMIDO SIMPLES	14/10/2013	24 meses
8	10 MG COM CT BL AL PLAS PVC/PE/PVDC OPC X 60 <b>ATIVA</b>	1438101610082	COMPRIMIDO SIMPLES	14/10/2013	24 meses

Consultas / Medicamentos / Medicamentos

## Detalhe do Produto: CARVEDILOL

<b>Nome da Empresa Detentora do Registro</b>	EMS S/A	<b>CNPJ</b>	57.507.378/0003-65	<b>Autorização</b>	1.00.235-1
<b>Processo</b>	25351.704280/2009-66	<b>Categoria Regulatória</b>	Genérico	<b>Data do registro</b>	21/05/2012
<b>Nome Comercial</b>	CARVEDILOL	<b>Registro</b>	102351073	<b>Vencimento do registro</b>	05/2027
<b>Princípio Ativo</b>	CARVEDILOL			<b>Medicamento de referência</b>	COREG
<b>Classe Terapêutica</b>	ANTI-HIPERTENSIVOS			<b>ATC</b>	ANTI-HIPERTENSIVOS
<b>Parecer Público</b>	-			<b>Bulário Eletrônico</b>	<a href="#">Acesse aqui</a>
<b>Rotulagem</b>					

2	3,125 MG COM CT BL AL AL X 15 <b>ATIVA</b>	1023510730021	COMPRIMIDO SIMPLES	21/05/2012	24 meses
4	3,125 MG COM CT BL AL AL X 30 <b>ATIVA</b>	1023510730048	COMPRIMIDO SIMPLES	21/05/2012	24 meses
5	3,125 MG COM CT BL AL AL X 60 <b>ATIVA</b>	1023510730056	COMPRIMIDO SIMPLES	21/05/2012	24 meses
6	3,125 MG COM CT BL AL AL X 80 EMB HOSP <b>ATIVA</b>	1023510730064	COMPRIMIDO SIMPLES	21/05/2012	24 meses
7	3,125 MG COM CT BL AL AL X 90 EMB FRAC <b>ATIVA</b>	1023510730072	COMPRIMIDO SIMPLES	21/05/2012	24 meses
9	6,25 MG COM CT BL AL AL X 15 <b>ATIVA</b>	1023510730099	COMPRIMIDO SIMPLES	21/05/2012	24 meses
11	6,25 MG COM CT BL AL AL X 30 <b>ATIVA</b>	1023510730110	COMPRIMIDO SIMPLES	21/05/2012	24 meses
12	6,25 MG COM CT BL AL AL X 60 <b>ATIVA</b>	1023510730129	COMPRIMIDO SIMPLES	21/05/2012	24 meses

13	6,25 MG COM CT BL AL AL X 80 (EMB HOSP) <b>ATIVA</b>	1023510730137	COMPRIMIDO SIMPLES	21/05/2012	24 meses
14	6,25 MG COM CT BL AL AL X 90 (EMB FRAC) <b>ATIVA</b>	1023510730145	COMPRIMIDO SIMPLES	21/05/2012	24 meses
16	12,5 MG COM CT BL AL AL X 15 <b>ATIVA</b>	1023510730161	COMPRIMIDO SIMPLES	21/05/2012	24 meses
18	12,5 MG COM CT BL AL AL X 30 <b>ATIVA</b>	1023510730188	COMPRIMIDO SIMPLES	21/05/2012	24 meses
19	12,5 MG COM CT BL AL AL X 60 <b>ATIVA</b>	1023510730196	COMPRIMIDO SIMPLES	21/05/2012	24 meses
20	12,5 MG COM CT BL AL AL X 80 EMB HOSP <b>ATIVA</b>	1023510730201	COMPRIMIDO SIMPLES	21/05/2012	24 meses
21	12,5 MG COM CT BL AL AL X 90 EMB FRAC <b>ATIVA</b>	1023510730218	COMPRIMIDO SIMPLES	21/05/2012	24 meses
23	25 MG COM CT BL AL AL X 15 <b>ATIVA</b>	1023510730234	COMPRIMIDO SIMPLES	21/05/2012	24 meses
25	25 MG COM CT BL AL AL X 30 <b>ATIVA</b>	1023510730250	COMPRIMIDO SIMPLES	21/05/2012	24 meses
26	25 MG COM CT BL AL AL X 60 <b>ATIVA</b>	1023510730269	COMPRIMIDO SIMPLES	21/05/2012	24 meses
27	25 MG COM CT BL AL AL X 80 EMB HOSP <b>ATIVA</b>	1023510730277	COMPRIMIDO SIMPLES	21/05/2012	24 meses
28	25 MG COM CT BL AL AL X 90 EMB FRAC <b>ATIVA</b>	1023510730285	COMPRIMIDO SIMPLES	21/05/2012	24 meses
29	3,125 MG COM CT BL AL AL X 300 (EMB HOSP) <b>ATIVA</b>	1023510730293	COMPRIMIDO SIMPLES	21/05/2012	24 meses
30	3,125 MG COM CT BL AL AL X 450 (EMB HOSP) <b>ATIVA</b>	1023510730307	COMPRIMIDO SIMPLES	21/05/2012	24 meses
31	3,125 MG COM CT BL AL AL X 500 (EMB HOSP) <b>ATIVA</b>	1023510730315	COMPRIMIDO SIMPLES	21/05/2012	24 meses
32	6,25 MG COM CT BL AL AL X 300 (EMB HOSP) <b>ATIVA</b>	1023510730323	COMPRIMIDO SIMPLES	21/05/2012	24 meses
33	6,25 MG COM CT BL AL AL X 450 (EMB HOSP) <b>ATIVA</b>	1023510730331	COMPRIMIDO SIMPLES	21/05/2012	24 meses
34	6,25 MG COM CT BL AL AL X 500 (EMB HOSP) <b>ATIVA</b>	1023510730341	COMPRIMIDO SIMPLES	21/05/2012	24 meses

35	12,5 MG COM CT BL AL AL X 300 (EMB HOSP) <b>ATIVA</b>	1023510730358	COMPRIMIDO SIMPLES	21/05/2012	24 meses
36	12,5 MG COM CT BL AL AL X 450 (EMB HOSP) <b>ATIVA</b>	1023510730366	COMPRIMIDO SIMPLES	21/05/2012	24 meses
37	12,5 MG COM CT BL AL AL X 500 (EMB HOSP) <b>ATIVA</b>	1023510730374	COMPRIMIDO SIMPLES	21/05/2012	24 meses
38	25 MG COM CT BL AL AL X 300 (EMB HOSP) <b>ATIVA</b>	1023510730382	COMPRIMIDO SIMPLES	21/05/2012	24 meses
39	25 MG COM CT BL AL AL X 450 (EMB HOSP) <b>ATIVA</b>	1023510730390	COMPRIMIDO SIMPLES	21/05/2012	24 meses
40	25 MG COM CT BL AL AL X 500 (EMB HOSP) <b>ATIVA</b>	1023510730404	COMPRIMIDO SIMPLES	21/05/2012	24 meses

Consultas / Medicamentos / Medicamentos

## Detalhe do Produto: CARVEDILOL

<b>Nome da Empresa Detentora do Registro</b>	EMS S/A	<b>CNPJ</b>	57.507.378/0003-65	<b>Autorização</b>	1.00.235-1
<b>Processo</b>	25351.704280/2009-66	<b>Categoria Regulatória</b>	Genérico	<b>Data do registro</b>	21/05/2012
<b>Nome Comercial</b>	CARVEDILOL	<b>Registro</b>	102351073	<b>Vencimento do registro</b>	05/2027
<b>Princípio Ativo</b>	CARVEDILOL			<b>Medicamento de referência</b>	COREG
<b>Classe Terapêutica</b>	ANTI-HIPERTENSIVOS			<b>ATC</b>	ANTI-HIPERTENSIVOS
<b>Parecer Público</b>	-			<b>Bulário Eletrônico</b>	<a href="#">Acesse aqui</a>
<b>Rotulagem</b>					

2	3,125 MG COM CT BL AL AL X 15 <b>ATIVA</b>	1023510730021	COMPRIMIDO SIMPLES	21/05/2012	24 meses
4	3,125 MG COM CT BL AL AL X 30 <b>ATIVA</b>	1023510730048	COMPRIMIDO SIMPLES	21/05/2012	24 meses
5	3,125 MG COM CT BL AL AL X 60 <b>ATIVA</b>	1023510730056	COMPRIMIDO SIMPLES	21/05/2012	24 meses
6	3,125 MG COM CT BL AL AL X 80 EMB HOSP <b>ATIVA</b>	1023510730064	COMPRIMIDO SIMPLES	21/05/2012	24 meses
7	3,125 MG COM CT BL AL AL X 90 EMB FRAC <b>ATIVA</b>	1023510730072	COMPRIMIDO SIMPLES	21/05/2012	24 meses
9	6,25 MG COM CT BL AL AL X 15 <b>ATIVA</b>	1023510730099	COMPRIMIDO SIMPLES	21/05/2012	24 meses
11	6,25 MG COM CT BL AL AL X 30 <b>ATIVA</b>	1023510730110	COMPRIMIDO SIMPLES	21/05/2012	24 meses
12	6,25 MG COM CT BL AL AL X 60 <b>ATIVA</b>	1023510730129	COMPRIMIDO SIMPLES	21/05/2012	24 meses



13	6,25 MG COM CT BL AL AL X 80 (EMB HOSP) <b>ATIVA</b>	1023510730137	COMPRIMIDO SIMPLES	21/05/2012	24 meses
14	6,25 MG COM CT BL AL AL X 90 (EMB FRAC) <b>ATIVA</b>	1023510730145	COMPRIMIDO SIMPLES	21/05/2012	24 meses
16	12,5 MG COM CT BL AL AL X 15 <b>ATIVA</b>	1023510730161	COMPRIMIDO SIMPLES	21/05/2012	24 meses
18	12,5 MG COM CT BL AL AL X 30 <b>ATIVA</b>	1023510730188	COMPRIMIDO SIMPLES	21/05/2012	24 meses
19	12,5 MG COM CT BL AL AL X 60 <b>ATIVA</b>	1023510730196	COMPRIMIDO SIMPLES	21/05/2012	24 meses
20	12,5 MG COM CT BL AL AL X 80 EMB HOSP <b>ATIVA</b>	1023510730201	COMPRIMIDO SIMPLES	21/05/2012	24 meses
21	12,5 MG COM CT BL AL AL X 90 EMB FRAC <b>ATIVA</b>	1023510730218	COMPRIMIDO SIMPLES	21/05/2012	24 meses
23	25 MG COM CT BL AL AL X 15 <b>ATIVA</b>	1023510730234	COMPRIMIDO SIMPLES	21/05/2012	24 meses
25	25 MG COM CT BL AL AL X 30 <b>ATIVA</b>	1023510730250	COMPRIMIDO SIMPLES	21/05/2012	24 meses
26	25 MG COM CT BL AL AL X 60 <b>ATIVA</b>	1023510730269	COMPRIMIDO SIMPLES	21/05/2012	24 meses
27	25 MG COM CT BL AL AL X 80 EMB HOSP <b>ATIVA</b>	1023510730277	COMPRIMIDO SIMPLES	21/05/2012	24 meses
28	25 MG COM CT BL AL AL X 90 EMB FRAC <b>ATIVA</b>	1023510730285	COMPRIMIDO SIMPLES	21/05/2012	24 meses
29	3,125 MG COM CT BL AL AL X 300 (EMB HOSP) <b>ATIVA</b>	1023510730293	COMPRIMIDO SIMPLES	21/05/2012	24 meses
30	3,125 MG COM CT BL AL AL X 450 (EMB HOSP) <b>ATIVA</b>	1023510730307	COMPRIMIDO SIMPLES	21/05/2012	24 meses
31	3,125 MG COM CT BL AL AL X 500 (EMB HOSP) <b>ATIVA</b>	1023510730315	COMPRIMIDO SIMPLES	21/05/2012	24 meses
32	6,25 MG COM CT BL AL AL X 300 (EMB HOSP) <b>ATIVA</b>	1023510730323	COMPRIMIDO SIMPLES	21/05/2012	24 meses
33	6,25 MG COM CT BL AL AL X 450 (EMB HOSP) <b>ATIVA</b>	1023510730331	COMPRIMIDO SIMPLES	21/05/2012	24 meses
34	6,25 MG COM CT BL AL AL X 500 (EMB HOSP) <b>ATIVA</b>	1023510730341	COMPRIMIDO SIMPLES	21/05/2012	24 meses

35	12,5 MG COM CT BL AL AL X 300 (EMB HOSP) <b>ATIVA</b>	1023510730358	COMPRIMIDO SIMPLES	21/05/2012	24 meses
36	12,5 MG COM CT BL AL AL X 450 (EMB HOSP) <b>ATIVA</b>	1023510730366	COMPRIMIDO SIMPLES	21/05/2012	24 meses
37	12,5 MG COM CT BL AL AL X 500 (EMB HOSP) <b>ATIVA</b>	1023510730374	COMPRIMIDO SIMPLES	21/05/2012	24 meses
38	25 MG COM CT BL AL AL X 300 (EMB HOSP) <b>ATIVA</b>	1023510730382	COMPRIMIDO SIMPLES	21/05/2012	24 meses
39	25 MG COM CT BL AL AL X 450 (EMB HOSP) <b>ATIVA</b>	1023510730390	COMPRIMIDO SIMPLES	21/05/2012	24 meses
40	25 MG COM CT BL AL AL X 500 (EMB HOSP) <b>ATIVA</b>	1023510730404	COMPRIMIDO SIMPLES	21/05/2012	24 meses



DATA DE EMISSÃO 16/06/2023	DATA DE RECEBIMENTO	IDENTIFICAÇÃO E ASSINATURA DO RECEBEDOR
-------------------------------	---------------------	-----------------------------------------

 <b>Montebello</b> Medicamentos • Material Hospitalar  <b>CIRURGICA MONTEBELLO LTDA</b> RUA ARTHUR BRUNO SCHWAMBACH, 710 BOA VIAGEM - 51130-080 RECIFE - PE Fone/Fax: 3035-9050	<b>DANFE</b> Documento Auxiliar da Nota Fiscal Eletrônica  0 - ENTRADA 1 - SAÍDA <b>Nº. 000.165.450</b> <b>Série 001</b> Folha 1 / 3	
		CHAVE DE ACESSO <b>2623 0608 6747 5200 0140 5500 1000 1654 5019 0189 3524</b>
		Consulta de autenticidade no portal nacional da NF-e www.nfe.fazenda.gov.br/portal ou no site da Sefaz Autorizadora
NATUREZA DE OPERAÇÃO <b>VENDA SUBS. TRIBUT. FORA DO ESTADO</b>		PROTOCOLO DE AUTORIZAÇÃO DE USO <b>126230052535725 - 16/06/2023 20:36:26</b>
INSCRIÇÃO ESTADUAL <b>035273950</b>	INSCRIÇÃO ESTADUAL DO SUBST. TRIB.	CNPJ <b>08.674.752/0001-40</b>

DESTINATÁRIO / REMETENTE		CNPJ / CPF		DATA DA EMISSÃO	
NOME / RAZÃO SOCIAL <b>PRIME DISTRIB. DE MEDICAMENTOS E INS. HOSP (3994) (ALVARA=6409440)</b>		<b>42.247.960/0001-09</b>		<b>16/06/2023</b>	
ENDEREÇO <b>R PAULO CARNEIRO DA CUNHA, 2100</b>	BARRIO / DISTRITO <b>TANCREDO NEVES</b>	CEP <b>64076-030</b>	DATA SAÍDA / ENTRADA <b>16/06/2023</b>		
MUNICÍPIO <b>TERESINA</b>	UF <b>PI</b>	FONE / FAX <b>(86)99487-2122</b>	INSCRIÇÃO ESTADUAL <b>196928338</b>	HORA DA SAÍDA <b>20:35:44</b>	

FATURA / DUPLICATA

Num. Venc. <b>001</b> 18/06/2023 valor <b>R\$ 14.490,48</b>	Num. Venc. <b>002</b> 16/07/2023 valor <b>R\$ 22.267,86</b>	Num. Venc. <b>003</b> 31/07/2023 valor <b>R\$ 22.267,85</b>	Num. Venc. <b>004</b> 15/08/2023 valor <b>R\$ 22.274,53</b>
-------------------------------------------------------------------	-------------------------------------------------------------------	-------------------------------------------------------------------	-------------------------------------------------------------------

CÁLCULO DO IMPOSTO

BASE DE CÁLCULO DO ICMS	VALOR DO ICMS	BASE DE CÁLC. ICMS S.T	VALOR DO ICMS SUBST.	VALOR IMP. IMPORTAÇÃO	VALOR DO PIS	VALOR TOTAL DOS PRODUTOS
<b>66.810,24</b>	<b>7.208,09</b>	<b>103.326,54</b>	<b>14.490,48</b>	<b>0,00</b>	<b>0,00</b>	<b>66.810,24</b>
VALOR DO FRETE	VALOR DO SEGURO	DESCONTO	OUTRAS DESPESAS	VALOR TOTAL DO IPI	VALOR DA COFINS	VALOR TOTAL DA NOTA
<b>0,00</b>	<b>0,00</b>	<b>0,00</b>	<b>0,00</b>	<b>0,00</b>	<b>0,00</b>	<b>81.300,72</b>

TRANSPORTADOR / VOLUMES TRANSPORTADOS

NOME / RAZÃO SOCIAL <b>CIRURGICA MONTEBELLO</b>		FRETE POR CONTA <b>(0) Emitente</b>	CÓDIGO ANTT	PLACA DO VEÍCULO	CNPJ / CPF <b>08.674.752/0001-40</b>	
ENDEREÇO <b>RUA ARTHUR BRUNO SCHWAMBACH</b>		MUNICÍPIO <b>RECIFE</b>	UF <b>PE</b>	INSCRIÇÃO ESTADUAL <b>035273950</b>		
QUANTIDADE <b>141</b>	ESPÉCIE <b>CAIXA</b>	MARCA	NUMERAÇÃO <b>38</b>	PESO BRUTO <b>2.711,510</b>	PESO LÍQUIDO <b>2.711,510</b>	

DADOS DO PRODUTO / SERVIÇOS

CÓD.	DESCRIÇÃO DO PRODUTO / SERVIÇO	NCM / SH	O/CST	CFOP	UNID.	OUANT	VI R	UNIT	DFSC	VALOR TOTAL	B.CÁLC ICMS	VALOR ICMS	ALÍQ. ICMS	VALOR IPI	ALÍQ. IPI
8141	AAS 100MG INFANTIL (DORMEC) CX C/500 CMP (IMEC) Lote: 0804286 Fab: 27/02/2023 Val: 27/02/2025 PMC: 0,00 Lista (-); Repasso 6.82%; Volume: 58,116 vBCST: 1.395,57 vICMSST: 180,05 CEST: 1300301 eEAN: 7898179710041	30049024	010	6403	CMP	20.000		0,0471	0,00%	942,00	942,00	113,04	12,00	0,00	0,00
5393	ACIDO FOLICO 0,2MG/ML 30ML CX C/100 (NATUL) Lote: 0016244 Fab: 06/09/2022 Val: 05/09/2024 PMC: 0,00 Lista (-); Repasso 6.82%; Volume: 79,80,81 vBCST: 1.646,73 vICMSST: 212,43 CEST: 1300401 eEAN: 7898133138423	30045090	010	6403	FR	300		3,7051	0,00%	1.111,53	1.111,53	133,38	12,00	0,00	0,00
337	ACIDO VALPROICO 250MG (C1) CX C/25 CAP (BIOLA) (C1) Lote: 21001583 Fab: 11/02/2023 Val: 28/02/2025 PMC: 0,00 Lista (+); Repasso 6.82%; Volume: 1,2,3,4,5,6,7,8,9,10,11,12,13,117 vBCST: 5.036,09 vICMSST: 665,13 CEST: 1300300 eEAN: 7896112426646	30049029	510	6403	CAP	8.000		0,4088	0,00%	3.270,40	3.270,40	392,45	12,00	0,00	0,00
3965	ACIDO VALPROICO 500MG (C1) CX C/50 CPR (BIOLA) (C1) Lote: 21007663 Fab: 01/04/2023 Val: 31/03/2025 PMC: 0,00 Lista (-); Repasso 6.82%; Volume: 14,15,16,17,18,19 vBCST: 7.222,49 vICMSST: 931,71 CEST: 1300301 eEAN: 7896112430063	30049029	010	6403	CPR	7.200		0,6771	0,00%	4.875,12	4.875,12	585,01	12,00	0,00	0,00
3965	ACIDO VALPROICO 500MG (C1) CX C/50 CPR (BIOLA) (C1) Lote: 21008423 Fab: 01/04/2023 Val: 31/03/2025 PMC: 0,00 Lista (-); Repasso 6.82%; Volume: 117 vBCST: 802,50 vICMSST: 103,52 CEST: 1300301 eEAN: 7896112430063	30049029	010	6403	CPR	800		0,6771	0,00%	541,68	541,68	65,00	12,00	0,00	0,00
121	AGUA P/ INJETAVEIS 10 ML CX/200 AMP. (ISOFA) Lote: 3010373 Fab: 31/01/2023 Val: 31/01/2025 PMC: 0,00 Lista (+); Repasso 6.82%; Volume: 116 vBCST: 2.282,13 vICMSST: 301,41 CEST: 1300400 eEAN: 7898361700157	30049099	010	6403	AMP	4.000		0,3705	0,00%	1.482,00	1.482,00	177,84	12,00	0,00	0,00
7508	CARVEDILOL 3,125MG (G) CX C/30 CMP (EMS) Lote: 3D3746 Fab: 21/09/2022 Val: 21/09/2024 PMC: 0,00 Lista (+); Repasso 6.82%; Volume: 116 vBCST: 11,44 vICMSST: 1,51 CEST: 1300200 eEAN: 7896004771229	30049069	510	6403	CMP	90		0,0826	0,00%	7,43	7,43	0,89	12,00	0,00	0,00
5964	CEFALEXINA 250 MG/5 ML SUSP. FR.60 ML (ABL) Lote: 110555C Fab: 26/01/2023 Val: 31/12/2024 PMC: 0,00 Lista (+); Repasso 6.82%; Volume: 33,34,35,36,37,38 vBCST: 6.935,48 vICMSST: 915,99 CEST: 1300200 eEAN: 7898911244711	30042052	510	6403	FR	360		12,5107	0,00%	4.503,85	4.503,85	540,46	12,00	0,00	0,00
5964	CEFALEXINA 250 MG/5 ML SUSP. FR.60 ML (ABL) Lote: 110556C Fab: 27/01/2023 Val: 31/12/2024 PMC: 0,00 Lista (+); Repasso 6.82%; Volume: 116 vBCST: 770,61 vICMSST: 101,78 CEST: 1300200 eEAN: 7898911244711	30042052	510	6403	FR	40		12,5107	0,00%	500,43	500,43	60,05	12,00	0,00	0,00
9880	CEFALEXINA 500 MG GEN CX/ 10 CPS (UNIAO) Lote: 2312261 Fab: 06/03/2023 Val: 31/03/2025 PMC: 0,00 Lista (+); Repasso 14.58%; Volume: 110,111,112,113,114,115,116 vBCST: 4.502,13 vICMSST: 838,25 CEST: 1300200 eEAN: 7896006216544	30042052	210	6403	CPS	5.000		0,5360	0,00%	2.680,00	2.680,00	107,20	4,00	0,00	0,00
462	CEFTRIAXONA 1GR IV CX/50 F/A. (AUROB) Lote: BTXID22011A Fab: 01/10/2022 Val: 30/09/2024 PMC: 0,00 PF: 13,73; Lista (-); Repasso 14.58%; Volume: 44,45,46,116 vBCST: 3.326,71 vICMSST: 619,40 CEST: 1300201 eEAN: 7898361881382	30042059	110	6403	F/A	500		3,9606	0,00%	1.980,30	1.980,30	79,21	4,00	0,00	0,00
4517	DEXAMETASONA 4 MG 2,5 ML *GEN CX/50 AMP. (HYPOF) Lote: 23010118 Fab: 13/03/2023 Val: 31/01/2025 PMC: 0,00 Lista (+); Repasso 6.82%; Volume: 116 vBCST: 2.303,66 vICMSST: 304,25 CEST: 1300200 eEAN: 7898122911921	30043290	010	6403	AMP	600		2,4933	0,00%	1.495,98	1.495,98	179,52	12,00	0,00	0,00
175	DICLOF.SODIO 75 MG 3 ML CX C/100 (FARMA) Lote: DC23A008 Fab: 02/02/2023 Val: 31/01/2025 PMC: 0,00 Lista (+); Repasso 14.58%; Volume: 116 vBCST: 1.545,32 vICMSST: 287,72 CEST: 1300300 eEAN: 7898166040830	30039047	310	6403	AMP	900		1,0221	0,00%	919,89	919,89	36,80	4,00	0,00	0,00



DATA DE EMISSÃO 16/06/2023	DATA DE RECEBIMENTO	IDENTIFICAÇÃO E ASSINATURA DO RECEBEDOR
-------------------------------	---------------------	-----------------------------------------



**Montebello**  
Medicamentos • Material Hospitalar

**CIRURGICA MONTEBELLO LTDA**  
RUA ARTHUR BRUNO SCHWAMBACH, 710  
BOA VIAGEM - 51130-080  
RECIFE - PE Fone/Fax: 3035-9050

**DANFE**

Documento Auxiliar da Nota Fiscal Eletrônica

0 - ENTRADA  
1 - SAÍDA  
Nº. 000.165.450  
Série 001  
Folha 2 / 3



CHAVE DE ACESSO

2623 0608 6747 5200 0140 5500 1000 1654 5019 0189 3524

Consulta de autenticidade no portal nacional da NF-e  
www.nfe.fazenda.gov.br/portal ou no site da Sefaz Autorizadora

NATUREZA DE OPERAÇÃO

**VENDA SUBS. TRIBUT. FORA DO ESTADO**

PROTOCOLO DE AUTORIZAÇÃO DE USO

126230052535725 - 16/06/2023 20:36:26

INSCRIÇÃO ESTADUAL

035273950

INSCRIÇÃO ESTADUAL DO SUBST. TRIB.

CNPJ

08.674.752/0001-40

DADOS DO PRODUTO / SERVIÇOS

CÓD.	DESCRIÇÃO DO PRODUTO / SERVIÇO	NCM / SH	O/CST	CFOP	UNID.	QUANT	VT R	UNIT	DESC	VALOR TOTAL	B.CÁLC ICMS	VALOR ICMS	ALÍQ. ICMS	VALOR IPI	ALÍQ. IPI
5758	ENALAPRIL 10MG (PRESSOMEDE) VP CX C/500 (MEDQU) Lote: O30546 Fab: 11/02/2023 Val: 28/02/2025 Lista (+); Repasse 6.82%; Volume: 67,116 vBCST: 467,82 vICMSST: 61,78 CEST: 1300300 cEAN: 7898682921217	30049077	010	6403	CMP	7.000	0,0434		0,00%	303,80	303,80	36,46	12,00	0,00	0,00
6702	FENOBARBITAL 100 MG *(B-1) (G) CX/200 COMP. (UNIAO) (B1) Lote: 2247583 Fab: 10/11/2022 Val: 30/11/2024 PMC: 0,00 Lista (+); Repasse 14,58%; Volume: 117 vBCST: 341,36 vICMSST: 63,56 CEST: 1300200 cEAN: 7896006237143	30049069	310	6403	CPR	1.600	0,1270		0,00%	203,20	203,20	8,13	4,00	0,00	0,00
5109	FUROSEMIDA 40 MG (G) CX C/500 CMP (PRATI) Lote: 23C69U Fab: 02/03/2023 Val: 02/03/2025 PMC: 0,00 Lista (+); Repasse 6,82%; Volume: 22,116 vBCST: 688,80 vICMSST: 90,97 CEST: 1300200 cEAN: 7899547504538	30049076	510	6403	CMP	7.000	0,0639		0,00%	447,30	447,30	53,68	12,00	0,00	0,00
4418	GENTAMICINA 80 MG (HYTAMICINA) CX/100 AMP (HYPOF) Lote: 22070616 Fab: 25/07/2022 Val: 31/07/2024 PMC: 0,00 Lista (+); Repasse 6,82%; Volume: 116 vBCST: 1.180,43 vICMSST: 155,90 CEST: 1300300 cEAN: 7898122912348	30032061	010	6403	AMP	400	1,9164		0,00%	766,56	766,56	91,99	12,00	0,00	0,00
4619	HIDROCLOROTIAZIDA 25 MG (VP) CX/500 CMP (MEDQU) Lote: O31073 Fab: 22/03/2023 Val: 31/03/2025 PMC: 0,00 Lista (+); Repasse 6,82%; Volume: 63,64,65,66 vBCST: 2.827,26 vICMSST: 373,40 CEST: 1300200 cEAN: 7896862918613	30049079	010	6403	CMP	60.000	0,0306		0,00%	1.836,00	1.836,00	220,32	12,00	0,00	0,00
1417	HIDROCORTISONA 100 MG IV/IM SD CX/50 F/A. (TEUTO) Lote: 2595656 Fab: 18/04/2023 Val: 18/04/2025 PMC: 0,00 Lista (+); Repasse 6,82%; Volume: 47,48,49,50,51,52,53,54,55,56 vBCST: 2.805,77 vICMSST: 370,56 CEST: 1300300 cEAN: 7896112125952	30043210	010	6403	FA	500	3,6441		0,00%	1.822,05	1.822,05	218,65	12,00	0,00	0,00
2122	HIDROCORTISONA 500 MG S/DIL CX/50 F/A. (UNIAO) Lote: 2319151 Fab: 24/04/2023 Val: 30/04/2025 PMC: 0,00 Lista (+); Repasse 14,58%; Volume: 62 vBCST: 5.633,68 vICMSST: 1.048,93 CEST: 1300300 cEAN: 7896006238737	30043290	210	6403	FA	600	5,5893		0,00%	3.353,58	3.353,58	134,14	4,00	0,00	0,00
5770	HIOSCINA+DIPIRONA 250 MG CX/250 CPR (PHARL) Lote: 231256 Fab: 07/03/2023 Val: 31/03/2025 PMC: 0,00 Lista (-); Repasse 14,58%; Volume: 116 vBCST: 1.579,67 vICMSST: 292,63 CEST: 1300301 cEAN: 7898216361618	30049069	310	6403	CPR	2.250	0,4344		0,00%	977,40	977,40	39,10	4,00	0,00	0,00
703	HIOSCINA+DIPIRONA COMP. 5 ML CX/120 AMP. (TEUTO) Lote: 2842285 Fab: 23/09/2022 Val: 23/09/2024 PMC: 0,00 Lista (-); Repasse 6,82%; Volume: 72,116 vBCST: 3.531,24 vICMSST: 455,53 CEST: 1300301 cEAN: 7896112128427	30049099	010	6403	AMP	1.200	1,9863		0,00%	2.383,56	2.383,56	286,03	12,00	0,00	0,00
11136	HIOSCINA+DIPIRONA COMPOSTA GTS FR.20ML (BELFA) Lote: 043120 Fab: 12/04/2023 Val: 11/04/2025 PMC: 0,00 Lista (-); Repasse 6,82%; Volume: 76,77,78 vBCST: 2.833,50 vICMSST: 365,53 CEST: 1300301 cEAN: 7897917001380	30049099	010	6403	FR	300	6,3753		0,00%	1.912,59	1.912,59	229,51	12,00	0,00	0,00
3616	IMUNOGLOBULINA HUM. ANTI-RHD 300MG 2 ML (CSL B) Lote: P100423078 Fab: 16/09/2022 Val: 12/08/2024 PMC: 0,00 Lista (+); Repasse 6,82%; Volume: 118 vBCST: 3.475,35 vICMSST: 459,00 CEST: 1300100 cEAN: 7897499450842	30021590	710	6403	FA	8	282,1083		0,00%	2.256,87	2.256,87	270,82	12,00	0,00	0,00
639	KOLLAGENASE C/CLORAF. BSN.30G CX C/10 (CRIST) Lote: 23010445 Fab: 02/01/2023 Val: 02/01/2025 PMC: 0,00 Lista (-); Repasse 6,82%; Volume: 116 vBCST: 2.059,36 vICMSST: 265,66 CEST: 1300401 cEAN: 7896676427806	30049019	510	6403	BG	100	13,9005		0,00%	1.390,05	1.390,05	166,81	12,00	0,00	0,00
5374	LOSARTANA POTASSICA 50MG CX C/450 (GEOA) Lote: 2212328 Fab: 01/09/2022 Val: 30/09/2024 PMC: 0,00 Lista (+); Repasse 6,82%; Volume: 83,84,85,86,87,88,89,90,91,92,93,94,95,96 vBCST: 14.789,46 vICMSST: 1.953,29 CEST: 1300300 cEAN: 7899095246546	30049069	010	6403	CPR	150.300	0,0639		0,00%	9.604,17	9.604,17	1.152,50	12,00	0,00	0,00
10498	METFORMINA 500MG (G) CX C/200 (PRATI) Lote: 23E906 Fab: 28/04/2023 Val: 28/04/2025 PMC: 0,00 Lista (+); Repasse 6,82%; Volume: 59,60,61,116 vBCST: 1.888,53 vICMSST: 249,42 CEST: 1300200 cEAN: 7898148291274	30049049	010	6403	CPR	8.000	0,1533		0,00%	1.226,40	1.226,40	147,17	12,00	0,00	0,00
2336	METFORMINA 850 MG (G) CX C/200CPR (PRATI) Lote: 23E83E Fab: 10/05/2023 Val: 10/05/2025 PMC: 0,00 Lista (+); Repasse 6,82%; Volume: 73,74,75,116 vBCST: 4.249,20 vICMSST: 561,20 CEST: 1300200 cEAN: 7898148291304	30049049	510	6403	CPR	18.000	0,1533		0,00%	2.759,40	2.759,40	331,13	12,00	0,00	0,00
5907	METOCLOPRAMIDA 10 MG 2 ML CX/240 AMP. (ISOFA) Lote: 3010220 Fab: 22/01/2023 Val: 22/01/2025 PMC: 0,00 Lista (+); Repasse 6,82%; Volume: 23,24,25,26,27,28,29,30,31,32 vBCST: 2.833,17 vICMSST: 374,19 CEST: 1300300 cEAN: 7898361700591	30049041	010	6403	AMP	2.400	0,7666		0,00%	1.839,84	1.839,84	220,78	12,00	0,00	0,00
11	MICONAZOL 20MG/G CR VG C/14 APL. 80G (PRATI) Lote: 22K02N Fab: 16/11/2022 Val: 16/11/2024 PMC: 0,00 Lista (-); Repasse 6,82%; Volume: 68,69,70,71 vBCST: 2.861,90 vICMSST: 369,19 CEST: 1300401 cEAN: 7899547537819	30049066	010	6403	BG	200	9,6588		0,00%	1.931,76	1.931,76	231,81	12,00	0,00	0,00
2364	MORFINA 0,2 MG/ML 1ML *(A-1) CX/50 AMP (CRIST) (A1) Lote: 22120164 Fab: 01/12/2022 Val: 01/12/2024 PMC: 0,00 Lista (+); Repasse 6,82%; Volume: 117 vBCST: 4.643,11 vICMSST: 613,23 CEST: 1300300 cEAN: 7896676400182	30044990	510	6403	AMP	500	6,0304		0,00%	3.015,20	3.015,20	361,82	12,00	0,00	0,00



DATA DE EMISSÃO: 16/06/2023  
DATA DE RECEBIMENTO  
IDENTIFICAÇÃO E ASSINATURA DO RECEBEDOR



**Montebello**

Medicamentos • Material Hospitalar

**CIRURGICA MONTEBELLO LTDA**  
RUA ARTHUR BRUNO SCHWAMBACH, 710  
BOA VIAGEM - 51130-080  
RECIFE - PE Fone/Fax: 3035-9050

**DANFE**

Documento Auxiliar da Nota Fiscal Eletrônica

0 - ENTRADA  
1 - SAÍDA  
Nº. 000.165.450  
Série 001  
Folha 3 / 3



CHAVE DE ACESSO

2623 0608 6747 5200 0140 5500 1000 1654 5019 0189 3524

Consulta de autenticidade no portal nacional da NF-e  
www.nfe.fazenda.gov.br/portal ou no site da Sefaz Autorizadora

NATUREZA DE OPERAÇÃO

**VENDA SUBS. TRIBUT. FORA DO ESTADO**

PROTOCOLO DE AUTORIZAÇÃO DE USO

126230052535725 - 16/06/2023 20:36:26

INSCRIÇÃO ESTADUAL

035273950

INSCRIÇÃO ESTADUAL DO SUBST. TRIB.

CNPJ

08.674.752/0001-40

**DADOS DO PRODUTO / SERVIÇOS**

CÓD.	DESCRIÇÃO DO PRODUTO / SERVIÇO	NCM / SH	O/CST	CFOP	UNID.	QUANT	VT R	T/UNIT	DESC	VALOR TOTAL	B.CÁLC ICMS	VALOR ICMS	ALÍQ. ICMS	VALOR IPI	ALÍQ. IPI
5554	NIFEDIPINA 10 MG - NEO FEDIPIN CX/30 COMP. (NEO Q) Lote: B22H1501 Fab: 19/08/2022 Val: 19/08/2025 PMC: 0,00 Lista (+); Repasse 6.82%; Volume: 39,40,41,42,43 vBCST: 1.516,19 vICMSST: 200,25 CEST: 1300300 eEAN: 7896714200064	30049062	010	6403	CPR	9.000		0,1094	0,00%	984,60	984,60	118,15	12,00	0,00	0,00
2404	PARACETAMOL 200 MG GTS FR. 10 ML (NATUL) Lote: 0021322 Fab: 15/05/2023 Val: 14/05/2025 PMC: 0,00 Lista (-); Repasse 6.82%; Volume: 57,116 vBCST: 688,32 vICMSST: 88,80 CEST: 1300301 eEAN: 7898133131233	30049045	510	6403	FR	300		1,5487	0,00%	464,61	464,61	55,75	12,00	0,00	0,00
6256	PROPRANOLOL 40 MG (G) CX/6000 COMP (OSORI) Lote: 02123 Fab: 20/01/2023 Val: 31/01/2026 PMC: 0,00 Lista (+); Repasse 6.82%; Volume: 20,21 vBCST: 670,78 vICMSST: 88,59 CEST: 1300200 eEAN: 7898089301032	30049036	510	6403	CMP	12.000		0,0363	0,00%	435,60	435,60	52,27	12,00	0,00	0,00
8425	ROSUVASTATINA CALCICA 10MG (G) CX C/90 CPR (CIMED) Lote: 2215298 Fab: 12/07/2022 Val: 12/07/2024 PMC: 0,00 Lista (+); Repasse 6.82%; Volume: 116 vBCST: 136,37 vICMSST: 18,01 CEST: 1300200 eEAN: 7896523200088	30049099	010	6403	CPR	360		0,2460	0,00%	88,56	88,56	10,63	12,00	0,00	0,00
3103	SINVASTATINA 20 MG (G) (VP) CX/500 CPR (PHARL) Lote: 232136 Fab: 14/04/2023 Val: 30/04/2025 PMC: 0,00 Lista (+); Repasse 6.82%; Volume: 116 vBCST: 944,73 vICMSST: 124,77 CEST: 1300200 eEAN: 7898216366217	30049059	010	6403	CPR	5.000		0,1227	0,00%	613,50	613,50	73,62	12,00	0,00	0,00
11351	SINVASTATINA 40MG (G) (VP) CX C/30 CPR (CIMED) Lote: 2310831 Fab: 24/04/2023 Val: 24/04/2025 PMC: 0,00 Lista (+); Repasse 6.82%; Volume: 82,116 vBCST: 2.247,95 vICMSST: 296,89 CEST: 1300200 eEAN: 9500000113515	30039069	010	6403	CPR	9.000		0,1622	0,00%	1.459,80	1.459,80	175,18	12,00	0,00	0,00
5125	TENOXCAM 20 MG S/DIL 2 ML CX/50 F/A (GENOM) Lote: 2249052 Fab: 06/02/2023 Val: 28/02/2025 PMC: 0,00 Lista (+); Repasse 6.82%; Volume: 116 vBCST: 651,73 vICMSST: 86,07 CEST: 1300300 eEAN: 7896006219149	30049073	510	6403	FA	50		8,4646	0,00%	423,23	423,23	50,79	12,00	0,00	0,00

**DADOS ADICIONAIS**

INFORMAÇÕES COMPLEMENTARES

Info. Contribuinte: FANTASIA DESTINATARIO: PRIME DISTRIBUIDORA  
PORTARIA 344/98: PRODUTO SUJEITO A CONTROLE ESPECIAL. LISTAS:A1, B1, C1  
Dados Bancarios: Banco do Brasil ag:2811-8 cc:123948-1 PIX:08674752000140  
Prazo de troca e devolução de 24 horas exceto controlados e termolabeis, produtos isentos conforme convenio, Artigo 51 do Anexo 7 do RICMS/PE 01/99 e 126/10  
REPRES.:186 OPERAD.:216 AG. COB:BANCO ITAU S/A Rota: BAHIA - BA  
**PED.VENDA: 412138**

RESERVADO AO FISCO

Consultas / Medicamentos / Medicamentos

## Detalhe do Produto: cefalotina sódica

<b>Nome da Empresa Detentora do Registro</b>	LABORATÓRIO TEUTO BRASILEIRO S/A	<b>CNPJ</b>	17.159.229/0001-76	<b>Autorização</b>	1.00.370-7
<b>Processo</b>	25351.002877/0012	<b>Categoria Regulatória</b>	Genérico	<b>Data do registro</b>	20/04/2000
<b>Nome Comercial</b>	cefalotina sódica	<b>Registro</b>	103700298	<b>Vencimento do registro</b>	04/2025
<b>Princípio Ativo</b>	CEFALOTINA SÓDICA TAMPONADA			<b>Medicamento de referência</b>	KEFLIN NEUTRO
<b>Classe Terapêutica</b>	CEFALOSPORINAS			<b>ATC</b>	CEFALOSPORINAS
<b>Parecer Público</b>	-			<b>Bulário Eletrônico</b>	Acesse aqui
<b>Rotulagem</b>					

Nº	Apresentação	Registro	Forma Farmacêutica	Data de Publicação	Validade
1	1 G PO SOL INJ/INFUS IV/IM CT FA VD TRANS + DIL AMP VD TRANS X 4 ML <b>ATIVA</b>	1037002980015	Pó para Solução Injetável Pó para Solução para Infusão Solução Injetável	20/04/2000	24 meses
2	1 G PO SOL INJ/INFUS IV/IM CX 50 FA VD TRANS + 50 DIL AMP VD TRANS X 4 ML <b>ATIVA</b>	1037002980023	Pó para Solução Injetável Pó para Solução para Infusão Solução Injetável	20/04/2000	24 meses
3	1 G PO SOL INJ/INFUS IV/IM CT FA VD TRANS + DIL AMP PLAS X 4 ML <b>ATIVA</b>	1037002980031	Pó para Solução Injetável Pó para Solução para Infusão Solução Injetável	20/04/2000	24 meses
4	1 G PO SOL INJ/INFUS IV/IM CX 50 FA VD TRANS + 50 DIL AMP PLAS X 4ML <b>ATIVA</b>	1037002980041	Pó para Solução Injetável Pó para Solução para Infusão Solução Injetável	20/04/2000	24 meses
5	1 G PO SOL INJ/INFUS IV/IM CT FA VD TRANS <b>ATIVA</b>	1037002980058	Pó para Solução Injetável Pó para Solução para Infusão	20/04/2000	24 meses

6	1 G PO SOL INJ/INFUS IV/IM CX 50 FA VD TRANS <b>ATIVA</b>	1037002980066	Pó para Solução Injetável Pó para Solução para Infusão	20/04/2000	24 meses
---	--------------------------------------------------------------	---------------	-----------------------------------------------------------	------------	-------------

Consultas / Medicamentos / Medicamentos

## Detalhe do Produto: cefalotina sódica

<b>Nome da Empresa Detentora do Registro</b>	LABORATÓRIO TEUTO BRASILEIRO S/A	<b>CNPJ</b>	17.159.229/0001-76	<b>Autorização</b>	1.00.370-7
<b>Processo</b>	25351.002877/0012	<b>Categoria Regulatória</b>	Genérico	<b>Data do registro</b>	20/04/2000
<b>Nome Comercial</b>	cefalotina sódica	<b>Registro</b>	103700298	<b>Vencimento do registro</b>	04/2025
<b>Princípio Ativo</b>	CEFALOTINA SÓDICA TAMPONADA			<b>Medicamento de referência</b>	KEFLIN NEUTRO
<b>Classe Terapêutica</b>	CEFALOSPORINAS			<b>ATC</b>	CEFALOSPORINAS
<b>Parecer Público</b>	-			<b>Bulário Eletrônico</b>	<a href="#">Acesse aqui</a>
<b>Rotulagem</b>					

Nº	Apresentação	Registro	Forma Farmacêutica	Data de Publicação	Validade
1	1 G PO SOL INJ/INFUS IV/IM CT FA VD TRANS + DIL AMP VD TRANS X 4 ML <b>ATIVA</b>	1037002980015	Pó para Solução Injetável Pó para Solução para Infusão Solução Injetável	20/04/2000	24 meses
2	1 G PO SOL INJ/INFUS IV/IM CX 50 FA VD TRANS + 50 DIL AMP VD TRANS X 4 ML <b>ATIVA</b>	1037002980023	Pó para Solução Injetável Pó para Solução para Infusão Solução Injetável	20/04/2000	24 meses
3	1 G PO SOL INJ/INFUS IV/IM CT FA VD TRANS + DIL AMP PLAS X 4 ML <b>ATIVA</b>	1037002980031	Pó para Solução Injetável Pó para Solução para Infusão Solução Injetável	20/04/2000	24 meses
4	1 G PO SOL INJ/INFUS IV/IM CX 50 FA VD TRANS + 50 DIL AMP PLAS X 4ML <b>ATIVA</b>	1037002980041	Pó para Solução Injetável Pó para Solução para Infusão Solução Injetável	20/04/2000	24 meses
5	1 G PO SOL INJ/INFUS IV/IM CT FA VD TRANS <b>ATIVA</b>	1037002980058	Pó para Solução Injetável Pó para Solução para Infusão	20/04/2000	24 meses



6	1 G PO SOL INJ/INFUS IV/IM CX 50 FA VD TRANS <b>ATIVA</b>	1037002980066	Pó para Solução Injetável Pó para Solução para Infusão	20/04/2000	24 meses
---	--------------------------------------------------------------	---------------	-----------------------------------------------------------	------------	-------------

Consultas / Medicamentos / Medicamentos

## Detalhe do Produto: cetoprofeno

<b>Nome da Empresa Detentora do Registro</b>	UNIÃO QUÍMICA FARMACÊUTICA NACIONAL S/A	<b>CNPJ</b>	60.665.981/0001-18	<b>Autorização</b>	1.00.497-7
<b>Processo</b>	25351.482782/2020-96	<b>Categoria Regulatória</b>	Genérico	<b>Data do registro</b>	10/05/2021
<b>Nome Comercial</b>	cetoprofeno	<b>Registro</b>	104971462	<b>Vencimento do registro</b>	05/2031
<b>Princípio Ativo</b>	CETOPROFENO			<b>Medicamento de referência</b>	PROFENID
<b>Classe Terapêutica</b>	ANTINFLAMATORIOS ANTIREUMATICOS CETOPROFENO			<b>ATC</b>	ANTINFLAMATORIOS ANTIREUMATICOS
<b>Parecer Público</b>	-			<b>Bulário Eletrônico</b>	<a href="#">Acesse aqui</a>
<b>Rotulagem</b>					

Nº	Apresentação	Registro	Forma Farmacêutica	Data de Publicação	Validade
1	50 MG/ML SOL INJ IM CT AMP VD AMB X 2 ML <b>ATIVA</b>	1049714620015	SOLUÇÃO INJETAVEL	10/05/2021	24 meses
2	50 MG/ML SOL INJ IM CT 50 AMP VD AMB X 2 ML <b>ATIVA</b>	1049714620023	SOLUÇÃO INJETAVEL	10/05/2021	24 meses
3	50 MG/ML SOL INJ IM CT 6 AMP VD AMB X 2 ML <b>ATIVA</b>	1049714620031	SOLUÇÃO INJETAVEL	10/05/2021	24 meses
4	50 MG CAP DURA CT BL AL PLAS PVC TRANS X 24 <b>ATIVA</b>	1049714620041	Cápsula dura	10/05/2021	24 meses
5	100 MG PO LIOF SOL INJ IV CT 50 FA VD TRANS <b>ATIVA</b>	1049714620058	Pó Liofilizado para Suspensão Injetável	10/05/2021	24 meses
6	50 MG CAP DURA CT BL AL PLAS PVC TRANS X 6 <b>ATIVA</b>	1049714620066	Cápsula dura	10/05/2021	24 meses

7	25 MG/G GEL CT BG AL X 30 G <b>ATIVA</b>	1049714620074	GEL	10/05/2021	24 meses
8	25 MG/G GEL CT 25 BG AL X 30 G <b>ATIVA</b>	1049714620082	GEL	10/05/2021	24 meses
9	25 MG/G GEL CT 50 BG AL X 30 G <b>ATIVA</b>	1049714620090	GEL	10/05/2021	24 meses
10	25 MG/G GEL CT BG PLAS LAM X 30 G <b>ATIVA</b>	1049714620104	GEL	10/05/2021	24 meses
11	25 MG/G GEL CT 25 BG PLAS LAM X 30 G <b>ATIVA</b>	1049714620112	GEL	10/05/2021	24 meses
12	25 MG/G GEL CT 50 BG PLAS LAM X 30 G <b>ATIVA</b>	1049714620120	GEL	10/05/2021	24 meses
13	50 MG CAP DURA CT BL AL PLAS PVC/PVDC TRANS X 24 <b>ATIVA</b>	1049714620139	Cápsula dura	10/05/2021	24 meses
14	50 MG CAP DURA CT BL AL PLAS PVC/PVDC TRANS X 6 <b>ATIVA</b>	1049714620147	Cápsula dura	10/05/2021	24 meses

Consultas / Medicamentos / Medicamentos

## Detalhe do Produto: cetoprofeno

<b>Nome da Empresa Detentora do Registro</b>	UNIÃO QUÍMICA FARMACÊUTICA NACIONAL S/A	<b>CNPJ</b>	60.665.981/0001-18	<b>Autorização</b>	1.00.497-7
<b>Processo</b>	25351.482782/2020-96	<b>Categoria Regulatória</b>	Genérico	<b>Data do registro</b>	10/05/2021
<b>Nome Comercial</b>	cetoprofeno	<b>Registro</b>	104971462	<b>Vencimento do registro</b>	05/2031
<b>Princípio Ativo</b>	CETOPROFENO			<b>Medicamento de referência</b>	PROFENID
<b>Classe Terapêutica</b>	ANTINFLAMATORIOS ANTIREUMATICOS CETOPROFENO			<b>ATC</b>	ANTINFLAMATORIOS ANTIREUMATICOS
<b>Parecer Público</b>	-			<b>Bulário Eletrônico</b>	<a href="#">Acesse aqui</a>
<b>Rotulagem</b>					

Nº	Apresentação	Registro	Forma Farmacêutica	Data de Publicação	Validade
1	50 MG/ML SOL INJ IM CT AMP VD AMB X 2 ML <b>ATIVA</b>	1049714620015	SOLUÇÃO INJETAVEL	10/05/2021	24 meses
2	50 MG/ML SOL INJ IM CT 50 AMP VD AMB X 2 ML <b>ATIVA</b>	1049714620023	SOLUÇÃO INJETAVEL	10/05/2021	24 meses
3	50 MG/ML SOL INJ IM CT 6 AMP VD AMB X 2 ML <b>ATIVA</b>	1049714620031	SOLUÇÃO INJETAVEL	10/05/2021	24 meses
4	50 MG CAP DURA CT BL AL PLAS PVC TRANS X 24 <b>ATIVA</b>	1049714620041	Cápsula dura	10/05/2021	24 meses
5	100 MG PO LIOF SOL INJ IV CT 50 FA VD TRANS <b>ATIVA</b>	1049714620058	Pó Liofilizado para Suspensão Injetável	10/05/2021	24 meses
6	50 MG CAP DURA CT BL AL PLAS PVC TRANS X 6 <b>ATIVA</b>	1049714620066	Cápsula dura	10/05/2021	24 meses

7	25 MG/G GEL CT BG AL X 30 G <b>ATIVA</b>	1049714620074	GEL	10/05/2021	24 meses
8	25 MG/G GEL CT 25 BG AL X 30 G <b>ATIVA</b>	1049714620082	GEL	10/05/2021	24 meses
9	25 MG/G GEL CT 50 BG AL X 30 G <b>ATIVA</b>	1049714620090	GEL	10/05/2021	24 meses
10	25 MG/G GEL CT BG PLAS LAM X 30 G <b>ATIVA</b>	1049714620104	GEL	10/05/2021	24 meses
11	25 MG/G GEL CT 25 BG PLAS LAM X 30 G <b>ATIVA</b>	1049714620112	GEL	10/05/2021	24 meses
12	25 MG/G GEL CT 50 BG PLAS LAM X 30 G <b>ATIVA</b>	1049714620120	GEL	10/05/2021	24 meses
13	50 MG CAP DURA CT BL AL PLAS PVC/PVDC TRANS X 24 <b>ATIVA</b>	1049714620139	Cápsula dura	10/05/2021	24 meses
14	50 MG CAP DURA CT BL AL PLAS PVC/PVDC TRANS X 6 <b>ATIVA</b>	1049714620147	Cápsula dura	10/05/2021	24 meses

Consultas / Medicamentos / Medicamentos

## Detalhe do Produto: CLORETO DE POTASSIO

<b>Nome da Empresa Detentora do Registro</b>	Samtec Biotecnologia Limitada	<b>CNPJ</b>	04.459.117/0001-99	<b>Autorização</b>	1.05.592-6
<b>Processo</b>	25351.045760/2003-48	<b>Categoria Regulatória</b>	Específico	<b>Data do registro</b>	09/02/2004
<b>Nome Comercial</b>	CLORETO DE POTASSIO	<b>Registro</b>	155920001	<b>Vencimento do registro</b>	02/2029
<b>Princípio Ativo</b>	CLORETO DE POTÁSSIO			<b>Medicamento de referência</b>	-
<b>Classe Terapêutica</b>	REPOSICAO HIDROELETROLITICA E ALIMENTACAO PARENTERAL		<b>ATC</b>	REPOSICAO HIDROELETROLITICA E ALIMENTACAO PARENTERAL	
<b>Parecer Público</b>	-			<b>Bulário Eletrônico</b>	-
<b>Rotulagem</b>					

Nº	Apresentação	Registro	Forma Farmacêutica	Data de Publicação	Validade
1	19,1% SOL INJ IV CX 8 CT 100 AMP PLAS TRANS X 10 ML <b>ATIVA</b>	1559200010015	SOLUÇÃO INJETAVEL	09/02/2004	24 meses
7	10G/100ML SOL INJ CX 50 AMP PLAS TRANS X 10ML <b>ATIVA</b>	1559200010074	SOLUÇÃO INJETAVEL	09/02/2004	24 meses
8	10G/100ML SOL INJ CX 100 AMP PLAS TRANS X 10ML <b>ATIVA</b>	1559200010082	SOLUÇÃO INJETAVEL	09/02/2004	24 meses
9	10G/100ML SOL INJ CX 200 AMP PLAS TRANS X 10ML <b>ATIVA</b>	1559200010090	SOLUÇÃO INJETAVEL	09/02/2004	24 meses
10	15G/100ML SOL INJ CX 50 AMP PLAS TRANS X 10ML <b>ATIVA</b>	1559200010104	SOLUÇÃO INJETAVEL	09/02/2004	24 meses

11	15G/100ML SOL INJ CX 100 AMP PLAS TRANS X 10ML <b>ATIVA</b>	1559200010112	SOLUÇÃO INJETAVEL	09/02/2004	24 meses
12	15G/100ML SOL INJ CX 200 AMP PLAS TRANS X 10ML <b>ATIVA</b>	1559200010120	SOLUÇÃO INJETAVEL	09/02/2004	24 meses
13	19,1G/100ML SOL INJ CX 50 AMP PLAS TRANS X 10 ML <b>ATIVA</b>	1559200010139	SOLUÇÃO INJETAVEL	09/02/2004	24 meses
14	19,1G/100ML SOL INJ CX 200 AMP PLAS TRANS X 10 ML <b>ATIVA</b>	1559200010147	SOLUÇÃO INJETAVEL	09/02/2004	24 meses

Consultas / Medicamentos / Medicamentos

## Detalhe do Produto: CLORETO DE POTASSIO

<b>Nome da Empresa Detentora do Registro</b>	Samtec Biotecnologia Limitada	<b>CNPJ</b>	04.459.117/0001-99	<b>Autorização</b>	1.05.592-6
<b>Processo</b>	25351.045760/2003-48	<b>Categoria Regulatória</b>	Específico	<b>Data do registro</b>	09/02/2004
<b>Nome Comercial</b>	CLORETO DE POTASSIO	<b>Registro</b>	155920001	<b>Vencimento do registro</b>	02/2029
<b>Princípio Ativo</b>	CLORETO DE POTÁSSIO			<b>Medicamento de referência</b>	-
<b>Classe Terapêutica</b>	REPOSICAO HIDROELETROLITICA E ALIMENTACAO PARENTERAL		<b>ATC</b>	REPOSICAO HIDROELETROLITICA E ALIMENTACAO PARENTERAL	
<b>Parecer Público</b>	-			<b>Bulário Eletrônico</b>	-
<b>Rotulagem</b>					

Nº	Apresentação	Registro	Forma Farmacêutica	Data de Publicação	Validade
1	19,1% SOL INJ IV CX 8 CT 100 AMP PLAS TRANS X 10 ML <b>ATIVA</b>	1559200010015	SOLUÇÃO INJETAVEL	09/02/2004	24 meses
7	10G/100ML SOL INJ CX 50 AMP PLAS TRANS X 10ML <b>ATIVA</b>	1559200010074	SOLUÇÃO INJETAVEL	09/02/2004	24 meses
8	10G/100ML SOL INJ CX 100 AMP PLAS TRANS X 10ML <b>ATIVA</b>	1559200010082	SOLUÇÃO INJETAVEL	09/02/2004	24 meses
9	10G/100ML SOL INJ CX 200 AMP PLAS TRANS X 10ML <b>ATIVA</b>	1559200010090	SOLUÇÃO INJETAVEL	09/02/2004	24 meses
10	15G/100ML SOL INJ CX 50 AMP PLAS TRANS X 10ML <b>ATIVA</b>	1559200010104	SOLUÇÃO INJETAVEL	09/02/2004	24 meses



11	15G/100ML SOL INJ CX 100 AMP PLAS TRANS X 10ML <b>ATIVA</b>	1559200010112	SOLUÇÃO INJETAVEL	09/02/2004	24 meses
12	15G/100ML SOL INJ CX 200 AMP PLAS TRANS X 10ML <b>ATIVA</b>	1559200010120	SOLUÇÃO INJETAVEL	09/02/2004	24 meses
13	19,1G/100ML SOL INJ CX 50 AMP PLAS TRANS X 10 ML <b>ATIVA</b>	1559200010139	SOLUÇÃO INJETAVEL	09/02/2004	24 meses
14	19,1G/100ML SOL INJ CX 200 AMP PLAS TRANS X 10 ML <b>ATIVA</b>	1559200010147	SOLUÇÃO INJETAVEL	09/02/2004	24 meses

Consultas / Medicamentos / Medicamentos

## Detalhe do Produto: COMPLEXO B

<b>Nome da Empresa Detentora do Registro</b>	EMS S/A	<b>CNPJ</b>	57.507.378/0003-65	<b>Autorização</b>	1.00.235-1
<b>Processo</b>	25351.080622/2017-02	<b>Categoria Regulatória</b>	Específico	<b>Data do registro</b>	09/03/2020
<b>Nome Comercial</b>	COMPLEXO B	<b>Registro</b>	102351340	<b>Vencimento do registro</b>	03/2030
<b>Princípio Ativo</b>	NITRATO DE TIAMINA, RIBOFLAVINA, CLORIDRATO DE PIRIDOXINA, NICOTINAMIDA, PANTOTENATO DE CALCIO			<b>Medicamento de referência</b>	-
<b>Classe Terapêutica</b>	COMPLEXO VITAMÍNICO B (SOMENTE)			<b>ATC</b>	COMPLEXO VITAMÍNICO B (SOMENTE)
<b>Parecer Público</b>	-			<b>Bulário Eletrônico</b>	<a href="#">Acesse aqui</a>
<b>Rotulagem</b>					

Nº	Apresentação	Registro	Forma Farmacêutica	Data de Publicação	Validade
1	5.45 MG + 2 MG + 2 MG + 20 MG + 3 MG COM REV CT FR PLAS OPC X 100 <b>ATIVA</b>	1023513400014	COMPRIMIDO REVESTIDO	09/03/2020	24 meses

Consultas / Medicamentos / Medicamentos

## Detalhe do Produto: COMPLEXO B

<b>Nome da Empresa Detentora do Registro</b>	EMS S/A	<b>CNPJ</b>	57.507.378/0003-65	<b>Autorização</b>	1.00.235-1
<b>Processo</b>	25351.080622/2017-02	<b>Categoria Regulatória</b>	Específico	<b>Data do registro</b>	09/03/2020
<b>Nome Comercial</b>	COMPLEXO B	<b>Registro</b>	102351340	<b>Vencimento do registro</b>	03/2030
<b>Princípio Ativo</b>	NITRATO DE TIAMINA, RIBOFLAVINA, CLORIDRATO DE PIRIDOXINA, NICOTINAMIDA, PANTOTENATO DE CALCIO			<b>Medicamento de referência</b>	-
<b>Classe Terapêutica</b>	COMPLEXO VITAMÍNICO B (SOMENTE)			<b>ATC</b>	COMPLEXO VITAMÍNICO B (SOMENTE)
<b>Parecer Público</b>	-			<b>Bulário Eletrônico</b>	<a href="#">Acesse aqui</a>
<b>Rotulagem</b>					

Nº	Apresentação	Registro	Forma Farmacêutica	Data de Publicação	Validade
1	5.45 MG + 2 MG + 2 MG + 20 MG + 3 MG COM REV CT FR PLAS OPC X 100 <b>ATIVA</b>	1023513400014	COMPRIMIDO REVESTIDO	09/03/2020	24 meses

Consultas / Medicamentos / Medicamentos

## Detalhe do Produto: ACETATO DE DEXAMETASONA

<b>Nome da Empresa Detentora do Registro</b>	PRATI DONADUZZI & CIA LTDA	<b>CNPJ</b>	73.856.593/0001-66	<b>Autorização</b>	1.02.568-5
<b>Processo</b>	25351.045969/2005-73	<b>Categoria Regulatória</b>	Genérico	<b>Data do registro</b>	11/07/2005
<b>Nome Comercial</b>	ACETATO DE DEXAMETASONA	<b>Registro</b>	125680126	<b>Vencimento do registro</b>	07/2025
<b>Princípio Ativo</b>	ACETATO DE DEXAMETASONA			<b>Medicamento de referência</b>	DEXASON
<b>Classe Terapêutica</b>	GLICOCORTICOIDES TOP. SIMP. EXC. USO OFTALM.			<b>ATC</b>	GLICOCORTICOIDES TOP. SIMP. EXC. USO OFTALM.
<b>Parecer Público</b>	-			<b>Bulário Eletrônico</b>	<a href="#">Acesse aqui</a>
<b>Rotulagem</b>					

Nº	Apresentação	Registro	Forma Farmacêutica	Data de Publicação	Validade
1	1 MG/G CREM DERM CT BG AL X 10 G <b>ATIVA</b>	1256801260012	CREME DERMATOLOGICO	11/07/2005	24 meses
2	1 MG/G CREM DERM CX 100 BG AL X 10 G (EMB HOSP) <b>ATIVA</b>	1256801260020	CREME DERMATOLOGICO	11/07/2005	24 meses

Consultas / Medicamentos / Medicamentos

## Detalhe do Produto: ACETATO DE DEXAMETASONA

<b>Nome da Empresa Detentora do Registro</b>	PRATI DONADUZZI & CIA LTDA	<b>CNPJ</b>	73.856.593/0001-66	<b>Autorização</b>	1.02.568-5
<b>Processo</b>	25351.045969/2005-73	<b>Categoria Regulatória</b>	Genérico	<b>Data do registro</b>	11/07/2005
<b>Nome Comercial</b>	ACETATO DE DEXAMETASONA	<b>Registro</b>	125680126	<b>Vencimento do registro</b>	07/2025
<b>Princípio Ativo</b>	ACETATO DE DEXAMETASONA			<b>Medicamento de referência</b>	DEXASON
<b>Classe Terapêutica</b>	GLICOCORTICOIDES TOP. SIMP. EXC. USO OFTALM.			<b>ATC</b>	GLICOCORTICOIDES TOP. SIMP. EXC. USO OFTALM.
<b>Parecer Público</b>	-			<b>Bulário Eletrônico</b>	<a href="#">Acesse aqui</a>
<b>Rotulagem</b>					

Nº	Apresentação	Registro	Forma Farmacêutica	Data de Publicação	Validade
1	1 MG/G CREM DERM CT BG AL X 10 G <b>ATIVA</b>	1256801260012	CREME DERMATOLOGICO	11/07/2005	24 meses
2	1 MG/G CREM DERM CX 100 BG AL X 10 G (EMB HOSP) <b>ATIVA</b>	1256801260020	CREME DERMATOLOGICO	11/07/2005	24 meses

Consultas / Medicamentos / Medicamentos

## Detalhe do Produto: SANTIAZEPAM

<b>Nome da Empresa Detentora do Registro</b>	SANTISA LABORATÓRIO FARMACÊUTICO S/A	<b>CNPJ</b>	04.099.395/0001-82	<b>Autorização</b>	1.00.186-2
<b>Processo</b>	25001.004147/85	<b>Categoria Regulatória</b>	Similar	<b>Data do registro</b>	31/05/2001
<b>Nome Comercial</b>	SANTIAZEPAM	<b>Registro</b>	101860019	<b>Vencimento do registro</b>	05/2028
<b>Princípio Ativo</b>	DIAZEPAM			<b>Medicamento de referência</b>	-
<b>Classe Terapêutica</b>	ANSIOLITICOS SIMPLES			<b>ATC</b>	ANSIOLITICOS SIMPLES
<b>Parecer Público</b>	-			<b>Bulário Eletrônico</b>	Acesse aqui
<b>Rotulagem</b>					

Nº	Apresentação	Registro	Forma Farmacêutica	Data de Publicação	Validade
1	10 MG/ML SOL INJ CX 100 AMP VD AMB X 1 ML <b>CANCELADA OU CADUCA</b>	1018600190011	SOLUÇÃO INJETAVEL	31/05/2001	24 meses
2	5 MG COM CT SACO PLAS X 1000 <b>CANCELADA OU CADUCA</b>	1018600190021	COMPRIMIDO SIMPLES	31/05/2001	24 meses
3	10 MG COM CT SACO PLAS X 1000 <b>CANCELADA OU CADUCA</b>	1018600190038	COMPRIMIDO SIMPLES	31/05/2001	24 meses
4	5 MG COM CX ENV AL POLIET X 500 <b>ATIVA</b>	1018600190046	COMPRIMIDO SIMPLES	31/05/2001	24 meses
5	5 MG COM CX ENV AL POLIET X 200 <b>ATIVA</b>	1018600190054	COMPRIMIDO SIMPLES	31/05/2001	24 meses
6	5 MG COM CX ENV AL POLIET X 30 <b>ATIVA</b>	1018600190062	COMPRIMIDO SIMPLES	31/05/2001	24 meses
7	10 MG COM CX ENV AL POLIET X 500 <b>ATIVA</b>	1018600190070	COMPRIMIDO SIMPLES	31/05/2001	24 meses

8	10 MG COM CX ENV AL POLIET X 200 <b>ATIVA</b>	1018600190089	COMPRIMIDO SIMPLES	31/05/2001	24 meses
9	10 MG COM CX ENV AL POLIET X 30 <b>ATIVA</b>	1018600190097	COMPRIMIDO SIMPLES	31/05/2001	24 meses
10	5 MG COM CX ENV AL POLIET X 1000 <b>ATIVA</b>	1018600190100	COMPRIMIDO SIMPLES	31/05/2001	24 meses
11	10 MG COM CX ENV AL POLIET X 1000 <b>ATIVA</b>	1018600190119	COMPRIMIDO SIMPLES	31/05/2001	24 meses

Consultas / Medicamentos / Medicamentos

## Detalhe do Produto: SANTIAZEPAM

<b>Nome da Empresa Detentora do Registro</b>	SANTISA LABORATÓRIO FARMACÊUTICO S/A	<b>CNPJ</b>	04.099.395/0001-82	<b>Autorização</b>	1.00.186-2
<b>Processo</b>	25001.004147/85	<b>Categoria Regulatória</b>	Similar	<b>Data do registro</b>	31/05/2001
<b>Nome Comercial</b>	SANTIAZEPAM	<b>Registro</b>	101860019	<b>Vencimento do registro</b>	05/2028
<b>Princípio Ativo</b>	DIAZEPAM			<b>Medicamento de referência</b>	-
<b>Classe Terapêutica</b>	ANSIOLITICOS SIMPLES			<b>ATC</b>	ANSIOLITICOS SIMPLES
<b>Parecer Público</b>	-			<b>Bulário Eletrônico</b>	<a href="#">Acesse aqui</a>
<b>Rotulagem</b>					

Nº	Apresentação	Registro	Forma Farmacêutica	Data de Publicação	Validade
1	10 MG/ML SOL INJ CX 100 AMP VD AMB X 1 ML <b>CANCELADA OU CADUCA</b>	1018600190011	SOLUÇÃO INJETAVEL	31/05/2001	24 meses
2	5 MG COM CT SACO PLAS X 1000 <b>CANCELADA OU CADUCA</b>	1018600190021	COMPRIMIDO SIMPLES	31/05/2001	24 meses
3	10 MG COM CT SACO PLAS X 1000 <b>CANCELADA OU CADUCA</b>	1018600190038	COMPRIMIDO SIMPLES	31/05/2001	24 meses
4	5 MG COM CX ENV AL POLIET X 500 <b>ATIVA</b>	1018600190046	COMPRIMIDO SIMPLES	31/05/2001	24 meses
5	5 MG COM CX ENV AL POLIET X 200 <b>ATIVA</b>	1018600190054	COMPRIMIDO SIMPLES	31/05/2001	24 meses
6	5 MG COM CX ENV AL POLIET X 30 <b>ATIVA</b>	1018600190062	COMPRIMIDO SIMPLES	31/05/2001	24 meses
7	10 MG COM CX ENV AL POLIET X 500 <b>ATIVA</b>	1018600190070	COMPRIMIDO SIMPLES	31/05/2001	24 meses



8	10 MG COM CX ENV AL POLIET X 200 <b>ATIVA</b>	1018600190089	COMPRIMIDO SIMPLES	31/05/2001	24 meses
9	10 MG COM CX ENV AL POLIET X 30 <b>ATIVA</b>	1018600190097	COMPRIMIDO SIMPLES	31/05/2001	24 meses
10	5 MG COM CX ENV AL POLIET X 1000 <b>ATIVA</b>	1018600190100	COMPRIMIDO SIMPLES	31/05/2001	24 meses
11	10 MG COM CX ENV AL POLIET X 1000 <b>ATIVA</b>	1018600190119	COMPRIMIDO SIMPLES	31/05/2001	24 meses

Consultas / Medicamentos / Medicamentos

## Detalhe do Produto: MALEATO DE ENALAPRIL

<b>Nome da Empresa Detentora do Registro</b>	HIPOLABOR FARMACEUTICA LTDA	<b>CNPJ</b>	19.570.720/0001-10	<b>Autorização</b>	1.01.343-0
<b>Processo</b>	25351.669347/2013-22	<b>Categoria Regulatória</b>	Genérico	<b>Data do registro</b>	27/07/2015
<b>Nome Comercial</b>	MALEATO DE ENALAPRIL	<b>Registro</b>	113430190	<b>Vencimento do registro</b>	07/2025
<b>Princípio Ativo</b>	MALEATO DE ENALAPRIL			<b>Medicamento de referência</b>	RENITEC
<b>Classe Terapêutica</b>	ANTI-HIPERTENSIVOS			<b>ATC</b>	ANTI-HIPERTENSIVOS
<b>Parecer Público</b>	-			<b>Bulário Eletrônico</b>	<a href="#">Acesse aqui</a>
<b>Rotulagem</b>					

Nº	Apresentação	Registro	Forma Farmacêutica	Data de Publicação	Validade
1	10 MG COM CT BL AL PLAS TRANS X 500 (EMB HOSP) <b>ATIVA</b>	1134301900015	COMPRIMIDO SIMPLES	27/07/2015	24 meses
2	20 MG COM CT BL AL PLAS TRANS X 500 (EMB HOSP) <b>ATIVA</b>	1134301900023	COMPRIMIDO SIMPLES	27/07/2015	24 meses
3	10 MG COM CT BL AL PLAS TRANS X 30 <b>ATIVA</b>	1134301900031	COMPRIMIDO SIMPLES	27/07/2015	24 meses
4	20 MG COM CT BL AL PLAS TRANS X 30 <b>ATIVA</b>	1134301900041	COMPRIMIDO SIMPLES	27/07/2015	24 meses

Consultas / Medicamentos / Medicamentos

## Detalhe do Produto: MALEATO DE ENALAPRIL

<b>Nome da Empresa Detentora do Registro</b>	HIPOLABOR FARMACEUTICA LTDA	<b>CNPJ</b>	19.570.720/0001-10	<b>Autorização</b>	1.01.343-0
<b>Processo</b>	25351.669347/2013-22	<b>Categoria Regulatória</b>	Genérico	<b>Data do registro</b>	27/07/2015
<b>Nome Comercial</b>	MALEATO DE ENALAPRIL	<b>Registro</b>	113430190	<b>Vencimento do registro</b>	07/2025
<b>Princípio Ativo</b>	MALEATO DE ENALAPRIL			<b>Medicamento de referência</b>	RENITEC
<b>Classe Terapêutica</b>	ANTI-HIPERTENSIVOS			<b>ATC</b>	ANTI-HIPERTENSIVOS
<b>Parecer Público</b>	-			<b>Bulário Eletrônico</b>	<a href="#">Acesse aqui</a>
<b>Rotulagem</b>					

Nº	Apresentação	Registro	Forma Farmacêutica	Data de Publicação	Validade
1	10 MG COM CT BL AL PLAS TRANS X 500 (EMB HOSP) <b>ATIVA</b>	1134301900015	COMPRIMIDO SIMPLES	27/07/2015	24 meses
2	20 MG COM CT BL AL PLAS TRANS X 500 (EMB HOSP) <b>ATIVA</b>	1134301900023	COMPRIMIDO SIMPLES	27/07/2015	24 meses
3	10 MG COM CT BL AL PLAS TRANS X 30 <b>ATIVA</b>	1134301900031	COMPRIMIDO SIMPLES	27/07/2015	24 meses
4	20 MG COM CT BL AL PLAS TRANS X 30 <b>ATIVA</b>	1134301900041	COMPRIMIDO SIMPLES	27/07/2015	24 meses

Consultas / Medicamentos / Medicamentos

## Detalhe do Produto: MALEATO DE ENALAPRIL

<b>Nome da Empresa Detentora do Registro</b>	HIPOLABOR FARMACEUTICA LTDA	<b>CNPJ</b>	19.570.720/0001-10	<b>Autorização</b>	1.01.343-0
<b>Processo</b>	25351.669347/2013-22	<b>Categoria Regulatória</b>	Genérico	<b>Data do registro</b>	27/07/2015
<b>Nome Comercial</b>	MALEATO DE ENALAPRIL	<b>Registro</b>	113430190	<b>Vencimento do registro</b>	07/2025
<b>Princípio Ativo</b>	MALEATO DE ENALAPRIL			<b>Medicamento de referência</b>	RENITEC
<b>Classe Terapêutica</b>	ANTI-HIPERTENSIVOS			<b>ATC</b>	ANTI-HIPERTENSIVOS
<b>Parecer Público</b>	-			<b>Bulário Eletrônico</b>	<a href="#">Acesse aqui</a>
<b>Rotulagem</b>					

Nº	Apresentação	Registro	Forma Farmacêutica	Data de Publicação	Validade
1	10 MG COM CT BL AL PLAS TRANS X 500 (EMB HOSP) <b>ATIVA</b>	1134301900015	COMPRIMIDO SIMPLES	27/07/2015	24 meses
2	20 MG COM CT BL AL PLAS TRANS X 500 (EMB HOSP) <b>ATIVA</b>	1134301900023	COMPRIMIDO SIMPLES	27/07/2015	24 meses
3	10 MG COM CT BL AL PLAS TRANS X 30 <b>ATIVA</b>	1134301900031	COMPRIMIDO SIMPLES	27/07/2015	24 meses
4	20 MG COM CT BL AL PLAS TRANS X 30 <b>ATIVA</b>	1134301900041	COMPRIMIDO SIMPLES	27/07/2015	24 meses

Consultas / Medicamentos / Medicamentos

## Detalhe do Produto: MALEATO DE ENALAPRIL

<b>Nome da Empresa Detentora do Registro</b>	HIPOLABOR FARMACEUTICA LTDA	<b>CNPJ</b>	19.570.720/0001-10	<b>Autorização</b>	1.01.343-0
<b>Processo</b>	25351.669347/2013-22	<b>Categoria Regulatória</b>	Genérico	<b>Data do registro</b>	27/07/2015
<b>Nome Comercial</b>	MALEATO DE ENALAPRIL	<b>Registro</b>	113430190	<b>Vencimento do registro</b>	07/2025
<b>Princípio Ativo</b>	MALEATO DE ENALAPRIL			<b>Medicamento de referência</b>	RENITEC
<b>Classe Terapêutica</b>	ANTI-HIPERTENSIVOS			<b>ATC</b>	ANTI-HIPERTENSIVOS
<b>Parecer Público</b>	-			<b>Bulário Eletrônico</b>	<a href="#">Acesse aqui</a>
<b>Rotulagem</b>					

Nº	Apresentação	Registro	Forma Farmacêutica	Data de Publicação	Validade
1	10 MG COM CT BL AL PLAS TRANS X 500 (EMB HOSP) <b>ATIVA</b>	1134301900015	COMPRIMIDO SIMPLES	27/07/2015	24 meses
2	20 MG COM CT BL AL PLAS TRANS X 500 (EMB HOSP) <b>ATIVA</b>	1134301900023	COMPRIMIDO SIMPLES	27/07/2015	24 meses
3	10 MG COM CT BL AL PLAS TRANS X 30 <b>ATIVA</b>	1134301900031	COMPRIMIDO SIMPLES	27/07/2015	24 meses
4	20 MG COM CT BL AL PLAS TRANS X 30 <b>ATIVA</b>	1134301900041	COMPRIMIDO SIMPLES	27/07/2015	24 meses

Consultas / Medicamentos / Medicamentos

## Detalhe do Produto: FUROSEMIDA

<b>Nome da Empresa Detentora do Registro</b>	PRATI DONADUZZI & CIA LTDA	<b>CNPJ</b>	73.856.593/0001-66	<b>Autorização</b>	1.02.568-5
<b>Processo</b>	<a href="#">25351.358607/2007-10</a>	<b>Categoria Regulatória</b>	Genérico	<b>Data do registro</b>	02/06/2008
<b>Nome Comercial</b>	FUROSEMIDA	<b>Registro</b>	125680195	<b>Vencimento do registro</b>	06/2028
<b>Princípio Ativo</b>	FUROSEMIDA			<b>Medicamento de referência</b>	LASIX
<b>Classe Terapêutica</b>	DIURETICOS SIMPLES			<b>ATC</b>	DIURETICOS SIMPLES
<b>Parecer Público</b>	-			<b>Bulário Eletrônico</b>	<a href="#">Acesse aqui</a>
<b>Rotulagem</b>					

Nº	Apresentação	Registro	Forma Farmacêutica	Data de Publicação	Validade
1	40 MG COM CT BL AL PLAS PVC OPC X 20 <b>ATIVA</b>	1256801950019	COMPRIMIDO SIMPLES	02/06/2008	24 meses
2	40 MG COM CT BL AL PLAS PVC OPC X 500 <b>ATIVA</b>	1256801950027	COMPRIMIDO SIMPLES	02/06/2008	24 meses

Consultas / Medicamentos / Medicamentos

## Detalhe do Produto: FUROSEMIDA

<b>Nome da Empresa Detentora do Registro</b>	PRATI DONADUZZI & CIA LTDA	<b>CNPJ</b>	73.856.593/0001-66	<b>Autorização</b>	1.02.568-5
<b>Processo</b>	<a href="#">25351.358607/2007-10</a>	<b>Categoria Regulatória</b>	Genérico	<b>Data do registro</b>	02/06/2008
<b>Nome Comercial</b>	FUROSEMIDA	<b>Registro</b>	125680195	<b>Vencimento do registro</b>	06/2028
<b>Princípio Ativo</b>	FUROSEMIDA			<b>Medicamento de referência</b>	LASIX
<b>Classe Terapêutica</b>	DIURETICOS SIMPLES			<b>ATC</b>	DIURETICOS SIMPLES
<b>Parecer Público</b>	-			<b>Bulário Eletrônico</b>	<a href="#">Acesse aqui</a>
<b>Rotulagem</b>					

Nº	Apresentação	Registro	Forma Farmacêutica	Data de Publicação	Validade
1	40 MG COM CT BL AL PLAS PVC OPC X 20 <b>ATIVA</b>	1256801950019	COMPRIMIDO SIMPLES	02/06/2008	24 meses
2	40 MG COM CT BL AL PLAS PVC OPC X 500 <b>ATIVA</b>	1256801950027	COMPRIMIDO SIMPLES	02/06/2008	24 meses

Consultas / Medicamentos / Medicamentos

## Detalhe do Produto: HIDROCLOROTIAZIDA

<b>Nome da Empresa Detentora do Registro</b>	MEDQUIMICA INDUSTRIA FARMACEUTICA LTDA.	<b>CNPJ</b>	17.875.154/0001-20	<b>Autorização</b>	1.00.917-8
<b>Processo</b>	25351.594973/2010-25	<b>Categoria Regulatória</b>	Genérico	<b>Data do registro</b>	24/02/2014
<b>Nome Comercial</b>	HIDROCLOROTIAZIDA	<b>Registro</b>	109170093	<b>Vencimento do registro</b>	02/2029
<b>Princípio Ativo</b>	HIDROCLOROTIAZIDA			<b>Medicamento de referência</b>	CLORANA
<b>Classe Terapêutica</b>	DIURETICOS SIMPLES			<b>ATC</b>	DIURETICOS SIMPLES
<b>Parecer Público</b>	-			<b>Bulário Eletrônico</b>	<a href="#">Acesse aqui</a>
<b>Rotulagem</b>					

Nº	Apresentação	Registro	Forma Farmacêutica	Data de Publicação	Validade
1	25 MG COM CT BL AL PLAS AMB X 30 <b>ATIVA</b>	1091700930018	COMPRIMIDO SIMPLES	24/02/2014	24 meses
2	25 MG COM CT BL AL PLAS AMB X 60 <b>ATIVA</b>	1091700930026	COMPRIMIDO SIMPLES	24/02/2014	24 meses
3	25 MG COM CT BL AL PLAS AMB X 90 <b>ATIVA</b>	1091700930034	COMPRIMIDO SIMPLES	24/02/2014	24 meses
4	25 MG COM CT BL AL PLAS AMB X 500 (EMB HOSP) <b>ATIVA</b>	1091700930042	COMPRIMIDO SIMPLES	24/02/2014	24 meses
5	25 MG COM CT BL AL PLAS AMB X 1000 (EMB HOSP) <b>ATIVA</b>	1091700930050	COMPRIMIDO SIMPLES	24/02/2014	24 meses
6	50 MG COM CT BL AL PLAS AMB X 20 <b>ATIVA</b>	1091700930069	COMPRIMIDO SIMPLES	24/02/2014	24 meses



7	50 MG COM CT BL AL PLAS AMB X 500 (EMB HOSP) <b>ATIVA</b>	1091700930077	COMPRIMIDO SIMPLES	24/02/2014	24 meses
---	-----------------------------------------------------------------	---------------	--------------------	------------	-------------

Consultas / Medicamentos / Medicamentos

## Detalhe do Produto: HIDROCLOROTIAZIDA

<b>Nome da Empresa Detentora do Registro</b>	MEDQUIMICA INDUSTRIA FARMACEUTICA LTDA.	<b>CNPJ</b>	17.875.154/0001-20	<b>Autorização</b>	1.00.917-8
<b>Processo</b>	25351.594973/2010-25	<b>Categoria Regulatória</b>	Genérico	<b>Data do registro</b>	24/02/2014
<b>Nome Comercial</b>	HIDROCLOROTIAZIDA	<b>Registro</b>	109170093	<b>Vencimento do registro</b>	02/2029
<b>Princípio Ativo</b>	HIDROCLOROTIAZIDA			<b>Medicamento de referência</b>	CLORANA
<b>Classe Terapêutica</b>	DIURETICOS SIMPLES			<b>ATC</b>	DIURETICOS SIMPLES
<b>Parecer Público</b>	-			<b>Bulário Eletrônico</b>	<a href="#">Acesse aqui</a>
<b>Rotulagem</b>					

Nº	Apresentação	Registro	Forma Farmacêutica	Data de Publicação	Validade
1	25 MG COM CT BL AL PLAS AMB X 30 <b>ATIVA</b>	1091700930018	COMPRIMIDO SIMPLES	24/02/2014	24 meses
2	25 MG COM CT BL AL PLAS AMB X 60 <b>ATIVA</b>	1091700930026	COMPRIMIDO SIMPLES	24/02/2014	24 meses
3	25 MG COM CT BL AL PLAS AMB X 90 <b>ATIVA</b>	1091700930034	COMPRIMIDO SIMPLES	24/02/2014	24 meses
4	25 MG COM CT BL AL PLAS AMB X 500 (EMB HOSP) <b>ATIVA</b>	1091700930042	COMPRIMIDO SIMPLES	24/02/2014	24 meses
5	25 MG COM CT BL AL PLAS AMB X 1000 (EMB HOSP) <b>ATIVA</b>	1091700930050	COMPRIMIDO SIMPLES	24/02/2014	24 meses
6	50 MG COM CT BL AL PLAS AMB X 20 <b>ATIVA</b>	1091700930069	COMPRIMIDO SIMPLES	24/02/2014	24 meses

7	50 MG COM CT BL AL PLAS AMB X 500 (EMB HOSP) <b>ATIVA</b>	1091700930077	COMPRIMIDO SIMPLES	24/02/2014	24 meses
---	-----------------------------------------------------------------	---------------	--------------------	------------	-------------

Consultas / Medicamentos / Medicamentos

## Detalhe do Produto: itraconazol

<b>Nome da Empresa Detentora do Registro</b>	GEOLAB INDÚSTRIA FARMACÊUTICA S/A	<b>CNPJ</b>	03.485.572/0001-04	<b>Autorização</b>	1.05.423-2
<b>Processo</b>	25351.364309/2016-41	<b>Categoria Regulatória</b>	Genérico	<b>Data do registro</b>	03/04/2017
<b>Nome Comercial</b>	itraconazol	<b>Registro</b>	154230260	<b>Vencimento do registro</b>	04/2027
<b>Princípio Ativo</b>	ITRACONAZOL			<b>Medicamento de referência</b>	SPORANOX
<b>Classe Terapêutica</b>	ANTIMICOTICOS SISTEMICOS			<b>ATC</b>	ANTIMICOTICOS SISTEMICOS
<b>Parecer Público</b>	-			<b>Bulário Eletrônico</b>	<a href="#">Acesse aqui</a>
<b>Rotulagem</b>					

Nº	Apresentação	Registro	Forma Farmacêutica	Data de Publicação	Validade
1	100 MG CAP DURA CT BL AL PLAS TRANS X 04 <b>ATIVA</b>	1542302600011	CAPSULA GELATINOSA DURA	03/04/2017	24 meses
2	100 MG CAP DURA CT BL AL PLAS TRANS X 10 <b>ATIVA</b>	1542302600021	CAPSULA GELATINOSA DURA	03/04/2017	24 meses
3	100 MG CAP DURA CT BL AL PLAS TRANS X 15 <b>ATIVA</b>	1542302600038	CAPSULA GELATINOSA DURA	03/04/2017	24 meses
4	100 MG CAP DURA CT 50 BL AL PLAS TRANS X 05 <b>ATIVA</b>	1542302600046	CAPSULA GELATINOSA DURA	03/04/2017	24 meses



Consultas / Medicamentos / Medicamentos

## Detalhe do Produto: itraconazol

<b>Nome da Empresa Detentora do Registro</b>	GEOLAB INDÚSTRIA FARMACÊUTICA S/A	<b>CNPJ</b>	03.485.572/0001-04	<b>Autorização</b>	1.05.423-2
<b>Processo</b>	25351.364309/2016-41	<b>Categoria Regulatória</b>	Genérico	<b>Data do registro</b>	03/04/2017
<b>Nome Comercial</b>	itraconazol	<b>Registro</b>	154230260	<b>Vencimento do registro</b>	04/2027
<b>Princípio Ativo</b>	ITRACONAZOL			<b>Medicamento de referência</b>	SPORANOX
<b>Classe Terapêutica</b>	ANTIMICOTICOS SISTEMICOS			<b>ATC</b>	ANTIMICOTICOS SISTEMICOS
<b>Parecer Público</b>	-			<b>Bulário Eletrônico</b>	<a href="#">Acesse aqui</a>
<b>Rotulagem</b>					

Nº	Apresentação	Registro	Forma Farmacêutica	Data de Publicação	Validade
1	100 MG CAP DURA CT BL AL PLAS TRANS X 04 <b>ATIVA</b>	1542302600011	CAPSULA GELATINOSA DURA	03/04/2017	24 meses
2	100 MG CAP DURA CT BL AL PLAS TRANS X 10 <b>ATIVA</b>	1542302600021	CAPSULA GELATINOSA DURA	03/04/2017	24 meses
3	100 MG CAP DURA CT BL AL PLAS TRANS X 15 <b>ATIVA</b>	1542302600038	CAPSULA GELATINOSA DURA	03/04/2017	24 meses
4	100 MG CAP DURA CT 50 BL AL PLAS TRANS X 05 <b>ATIVA</b>	1542302600046	CAPSULA GELATINOSA DURA	03/04/2017	24 meses



Consultas / Medicamentos / Medicamentos

## Detalhe do Produto: PARKIDOPA

<b>Nome da Empresa Detentora do Registro</b>	CRISTÁLIA PRODUTOS QUÍMICOS FARMACÊUTICOS LTDA.	<b>CNPJ</b>	44.734.671/0001-51	<b>Autorização</b>	1.00.298-1
<b>Processo</b>	25000.006177/8973	<b>Categoria Regulatória</b>	Similar	<b>Data do registro</b>	29/08/2002
<b>Nome Comercial</b>	PARKIDOPA	<b>Registro</b>	102980107	<b>Vencimento do registro</b>	06/2029
<b>Princípio Ativo</b>	LEVODOPA, CARBIDOPA			<b>Medicamento de referência</b>	-
<b>Classe Terapêutica</b>	ANTIPARKINSONIANOS			<b>ATC</b>	ANTIPARKINSONIANOS
<b>Parecer Público</b>	-			<b>Bulário Eletrônico</b>	<a href="#">Acesse aqui</a>
<b>Rotulagem</b>					

Nº	Apresentação	Registro	Forma Farmacêutica	Data de Publicação	Validade
1	250 MG + 25 MG COM CX FR VD AMB X 30 <b>CANCELADA OU CADUCA</b>	1029801070019	COMPRIMIDO SIMPLES	29/08/2002	24 meses
2	250 MG + 25 MG COM CX ENV AL POLIET X 500 (EMB HOSP) <b>CANCELADA OU CADUCA</b>	1029801070027	COMPRIMIDO SIMPLES	29/08/2002	24 meses
3	250 MG + 25 MG COM CX BL AL PLAS INC X 30 <b>ATIVA</b>	1029801070034	COMPRIMIDO SIMPLES	29/08/2002	24 meses
4	250 MG + 25 MG COM CX BL AL PLAS INC X 200 (EMB HOSP) <b>ATIVA</b>	1029801070045	COMPRIMIDO SIMPLES	29/08/2002	24 meses





Consultas / Medicamentos / Medicamentos

## Detalhe do Produto: PARKIDOPA

<b>Nome da Empresa Detentora do Registro</b>	CRISTÁLIA PRODUTOS QUÍMICOS FARMACÊUTICOS LTDA.	<b>CNPJ</b>	44.734.671/0001-51	<b>Autorização</b>	1.00.298-1
<b>Processo</b>	25000.006177/8973	<b>Categoria Regulatória</b>	Similar	<b>Data do registro</b>	29/08/2002
<b>Nome Comercial</b>	PARKIDOPA	<b>Registro</b>	102980107	<b>Vencimento do registro</b>	06/2029
<b>Princípio Ativo</b>	LEVODOPA, CARBIDOPA			<b>Medicamento de referência</b>	-
<b>Classe Terapêutica</b>	ANTIPARKINSONIANOS			<b>ATC</b>	ANTIPARKINSONIANOS
<b>Parecer Público</b>	-			<b>Bulário Eletrônico</b>	<a href="#">Acesse aqui</a>
<b>Rotulagem</b>					

Nº	Apresentação	Registro	Forma Farmacêutica	Data de Publicação	Validade
1	250 MG + 25 MG COM CX FR VD AMB X 30 <b>CANCELADA OU CADUCA</b>	1029801070019	COMPRIMIDO SIMPLES	29/08/2002	24 meses
2	250 MG + 25 MG COM CX ENV AL POLIET X 500 (EMB HOSP) <b>CANCELADA OU CADUCA</b>	1029801070027	COMPRIMIDO SIMPLES	29/08/2002	24 meses
3	250 MG + 25 MG COM CX BL AL PLAS INC X 30 <b>ATIVA</b>	1029801070034	COMPRIMIDO SIMPLES	29/08/2002	24 meses
4	250 MG + 25 MG COM CX BL AL PLAS INC X 200 (EMB HOSP) <b>ATIVA</b>	1029801070045	COMPRIMIDO SIMPLES	29/08/2002	24 meses



Consultas / Medicamentos / Medicamentos

## Detalhe do Produto: losartana potássica

<b>Nome da Empresa Detentora do Registro</b>	GEOLAB INDÚSTRIA FARMACÊUTICA S/A	<b>CNPJ</b>	03.485.572/0001-04	<b>Autorização</b>	1.05.423-2
<b>Processo</b>	25351.393402/2009-81	<b>Categoria Regulatória</b>	Genérico	<b>Data do registro</b>	11/07/2011
<b>Nome Comercial</b>	losartana potássica	<b>Registro</b>	154230173	<b>Vencimento do registro</b>	07/2026
<b>Princípio Ativo</b>	losartana potássica			<b>Medicamento de referência</b>	Cozaar
<b>Classe Terapêutica</b>	ANTI-HIPERTENSIVOS SIMPLES			<b>ATC</b>	ANTI-HIPERTENSIVOS SIMPLES
<b>Parecer Público</b>	-			<b>Bulário Eletrônico</b>	<a href="#">Acesse aqui</a>
<b>Rotulagem</b>					

Nº	Apresentação	Registro	Forma Farmacêutica	Data de Publicação	Validade
1	50 MG COM REV CT BL AL PLAS OPC X 15 <b>ATIVA</b>	1542301730019	COMPRIMIDO REVESTIDO	11/07/2011	24 meses
2	50 MG COM REV CT BL AL PLAS OPC X 20 <b>ATIVA</b>	1542301730027	COMPRIMIDO REVESTIDO	11/07/2011	24 meses
3	50 MG COM REV CT BL AL PLAS OPC X 30 <b>ATIVA</b>	1542301730035	COMPRIMIDO REVESTIDO	11/07/2011	24 meses
4	50 MG COM REV CT BL AL PLAS OPC X 60 <b>ATIVA</b>	1542301730043	COMPRIMIDO REVESTIDO	11/07/2011	24 meses
5	50 MG COM REV CT BL AL PLAS OPC X 100 <b>ATIVA</b>	1542301730051	COMPRIMIDO REVESTIDO	11/07/2011	24 meses
6	50 MG COM REV CT BL AL PLAS OPC X 500 <b>ATIVA</b>	1542301730061	COMPRIMIDO REVESTIDO	11/07/2011	24 meses
7	50 MG COM REV CT BL AL PVDC X 15 <b>CANCELADA OU CADUCA</b>	1542301730078	COMPRIMIDO REVESTIDO	11/07/2011	24 meses

8	50 MG COM REV CT BL AL PVDC X 20 <b>CANCELADA OU CADUCA</b>	1542301730086	COMPRIMIDO REVESTIDO	11/07/2011	24 meses
9	50 MG COM REV CT BL AL PVDC X 30 <b>CANCELADA OU CADUCA</b>	1542301730094	COMPRIMIDO REVESTIDO	11/07/2011	24 meses
10	50 MG COM REV CT BL AL PVDC X 60 <b>CANCELADA OU CADUCA</b>	1542301730108	COMPRIMIDO REVESTIDO	11/07/2011	24 meses
11	50 MG COM REV CT BL AL PVDC X 100 <b>CANCELADA OU CADUCA</b>	1542301730116	COMPRIMIDO REVESTIDO	11/07/2011	24 meses
12	50 MG COM REV CT BL AL PVDC X 500 <b>CANCELADA OU CADUCA</b>	1542301730124	COMPRIMIDO REVESTIDO	11/07/2011	24 meses
13	100 MG COM REV CT BL AL PLAS OPC X 15 <b>ATIVA</b>	1542301730132	COMPRIMIDO REVESTIDO	11/07/2011	24 meses
14	100 MG COM REV CT BL AL PLAS OPC X 20 <b>ATIVA</b>	1542301730140	COMPRIMIDO REVESTIDO	11/07/2011	24 meses
15	100 MG COM REV CT BL AL PLAS OPC X 30 <b>ATIVA</b>	1542301730159	COMPRIMIDO REVESTIDO	11/07/2011	24 meses
16	100 MG COM REV CT BL AL PLAS OPC X 60 <b>ATIVA</b>	1542301730167	COMPRIMIDO REVESTIDO	11/07/2011	24 meses
17	100 MG COM REV CT BL AL PLAS OPC X 100 <b>ATIVA</b>	1542301730175	COMPRIMIDO REVESTIDO	11/07/2011	24 meses
18	100 MG COM REV CT BL AL PLAS OPC X 500 <b>ATIVA</b>	1542301730183	COMPRIMIDO REVESTIDO	11/07/2011	24 meses
19	100 MG COM REV CT BL AL PVDC X 15 <b>CANCELADA OU CADUCA</b>	1542301730191	COMPRIMIDO REVESTIDO	11/07/2011	24 meses
20	100 MG COM REV CT BL AL PVDC X 20 <b>CANCELADA OU CADUCA</b>	1542301730205	COMPRIMIDO REVESTIDO	11/07/2011	24 meses
21	100 MG COM REV CT BL AL PVDC X 30 <b>CANCELADA OU CADUCA</b>	1542301730213	COMPRIMIDO REVESTIDO	11/07/2011	24 meses
22	100 MG COM REV CT BL AL PVDC X 60 <b>CANCELADA OU CADUCA</b>	1542301730221	COMPRIMIDO REVESTIDO	11/07/2011	24 meses

23	100 MG COM REV CT BL AL PVDC X 100 <b>CANCELADA OU CADUCA</b>	1542301730231	COMPRIMIDO REVESTIDO	11/07/2011	24 meses
24	100 MG COM REV CT BL AL PVDC X 500 <b>CANCELADA OU CADUCA</b>	1542301730248	COMPRIMIDO REVESTIDO	11/07/2011	24 meses
25	50 MG COM REV CT BL AL PLAS OPC X 450 <b>ATIVA</b>	1542301730256	COMPRIMIDO REVESTIDO	11/07/2011	24 meses
26	50 MG COM REV CT BL AL PLAS OPC X 600 <b>ATIVA</b>	1542301730264	COMPRIMIDO REVESTIDO	11/07/2011	24 meses
27	50 MG COM REV CT BL AL PVDC X 450 <b>CANCELADA OU CADUCA</b>	1542301730272	COMPRIMIDO REVESTIDO	11/07/2011	24 meses
28	50 MG COM REV CT BL AL PVDC X 600 <b>CANCELADA OU CADUCA</b>	1542301730280	COMPRIMIDO REVESTIDO	11/07/2011	24 meses
29	100 MG COM REV CT BL AL PLAS OPC X 450 <b>ATIVA</b>	1542301730299	COMPRIMIDO REVESTIDO	11/07/2011	24 meses
30	100 MG COM REV CT BL AL PLAS OPC X 600 <b>ATIVA</b>	1542301730302	COMPRIMIDO REVESTIDO	11/07/2011	24 meses
31	100 MG COM REV CT BL AL PVDC X 450 <b>CANCELADA OU CADUCA</b>	1542301730310	COMPRIMIDO REVESTIDO	11/07/2011	24 meses
32	100 MG COM REV CT BL AL PVDC X 600 <b>CANCELADA OU CADUCA</b>	1542301730329	COMPRIMIDO REVESTIDO	11/07/2011	24 meses

Consultas / Medicamentos / Medicamentos

## Detalhe do Produto: losartana potássica

<b>Nome da Empresa Detentora do Registro</b>	GEOLAB INDÚSTRIA FARMACÊUTICA S/A	<b>CNPJ</b>	03.485.572/0001-04	<b>Autorização</b>	1.05.423-2
<b>Processo</b>	25351.1393402/2009-81	<b>Categoria Regulatória</b>	Genérico	<b>Data do registro</b>	11/07/2011
<b>Nome Comercial</b>	losartana potássica	<b>Registro</b>	154230173	<b>Vencimento do registro</b>	07/2026
<b>Princípio Ativo</b>	losartana potássica			<b>Medicamento de referência</b>	Cozaar
<b>Classe Terapêutica</b>	ANTI-HIPERTENSIVOS SIMPLES			<b>ATC</b>	ANTI-HIPERTENSIVOS SIMPLES
<b>Parecer Público</b>	-			<b>Bulário Eletrônico</b>	<a href="#">Acesse aqui</a>
<b>Rotulagem</b>					

Nº	Apresentação	Registro	Forma Farmacêutica	Data de Publicação	Validade
1	50 MG COM REV CT BL AL PLAS OPC X 15 <b>ATIVA</b>	1542301730019	COMPRIMIDO REVESTIDO	11/07/2011	24 meses
2	50 MG COM REV CT BL AL PLAS OPC X 20 <b>ATIVA</b>	1542301730027	COMPRIMIDO REVESTIDO	11/07/2011	24 meses
3	50 MG COM REV CT BL AL PLAS OPC X 30 <b>ATIVA</b>	1542301730035	COMPRIMIDO REVESTIDO	11/07/2011	24 meses
4	50 MG COM REV CT BL AL PLAS OPC X 60 <b>ATIVA</b>	1542301730043	COMPRIMIDO REVESTIDO	11/07/2011	24 meses
5	50 MG COM REV CT BL AL PLAS OPC X 100 <b>ATIVA</b>	1542301730051	COMPRIMIDO REVESTIDO	11/07/2011	24 meses
6	50 MG COM REV CT BL AL PLAS OPC X 500 <b>ATIVA</b>	1542301730061	COMPRIMIDO REVESTIDO	11/07/2011	24 meses
7	50 MG COM REV CT BL AL PVDC X 15 <b>CANCELADA OU CADUCA</b>	1542301730078	COMPRIMIDO REVESTIDO	11/07/2011	24 meses

8	50 MG COM REV CT BL AL PVDC X 20 <b>CANCELADA OU CADUCA</b>	1542301730086	COMPRIMIDO REVESTIDO	11/07/2011	24 meses
9	50 MG COM REV CT BL AL PVDC X 30 <b>CANCELADA OU CADUCA</b>	1542301730094	COMPRIMIDO REVESTIDO	11/07/2011	24 meses
10	50 MG COM REV CT BL AL PVDC X 60 <b>CANCELADA OU CADUCA</b>	1542301730108	COMPRIMIDO REVESTIDO	11/07/2011	24 meses
11	50 MG COM REV CT BL AL PVDC X 100 <b>CANCELADA OU CADUCA</b>	1542301730116	COMPRIMIDO REVESTIDO	11/07/2011	24 meses
12	50 MG COM REV CT BL AL PVDC X 500 <b>CANCELADA OU CADUCA</b>	1542301730124	COMPRIMIDO REVESTIDO	11/07/2011	24 meses
13	100 MG COM REV CT BL AL PLAS OPC X 15 <b>ATIVA</b>	1542301730132	COMPRIMIDO REVESTIDO	11/07/2011	24 meses
14	100 MG COM REV CT BL AL PLAS OPC X 20 <b>ATIVA</b>	1542301730140	COMPRIMIDO REVESTIDO	11/07/2011	24 meses
15	100 MG COM REV CT BL AL PLAS OPC X 30 <b>ATIVA</b>	1542301730159	COMPRIMIDO REVESTIDO	11/07/2011	24 meses
16	100 MG COM REV CT BL AL PLAS OPC X 60 <b>ATIVA</b>	1542301730167	COMPRIMIDO REVESTIDO	11/07/2011	24 meses
17	100 MG COM REV CT BL AL PLAS OPC X 100 <b>ATIVA</b>	1542301730175	COMPRIMIDO REVESTIDO	11/07/2011	24 meses
18	100 MG COM REV CT BL AL PLAS OPC X 500 <b>ATIVA</b>	1542301730183	COMPRIMIDO REVESTIDO	11/07/2011	24 meses
19	100 MG COM REV CT BL AL PVDC X 15 <b>CANCELADA OU CADUCA</b>	1542301730191	COMPRIMIDO REVESTIDO	11/07/2011	24 meses
20	100 MG COM REV CT BL AL PVDC X 20 <b>CANCELADA OU CADUCA</b>	1542301730205	COMPRIMIDO REVESTIDO	11/07/2011	24 meses
21	100 MG COM REV CT BL AL PVDC X 30 <b>CANCELADA OU CADUCA</b>	1542301730213	COMPRIMIDO REVESTIDO	11/07/2011	24 meses
22	100 MG COM REV CT BL AL PVDC X 60 <b>CANCELADA OU CADUCA</b>	1542301730221	COMPRIMIDO REVESTIDO	11/07/2011	24 meses



23	100 MG COM REV CT BL AL PVDC X 100 <b>CANCELADA OU CADUCA</b>	1542301730231	COMPRIMIDO REVESTIDO	11/07/2011	24 meses
24	100 MG COM REV CT BL AL PVDC X 500 <b>CANCELADA OU CADUCA</b>	1542301730248	COMPRIMIDO REVESTIDO	11/07/2011	24 meses
25	50 MG COM REV CT BL AL PLAS OPC X 450 <b>ATIVA</b>	1542301730256	COMPRIMIDO REVESTIDO	11/07/2011	24 meses
26	50 MG COM REV CT BL AL PLAS OPC X 600 <b>ATIVA</b>	1542301730264	COMPRIMIDO REVESTIDO	11/07/2011	24 meses
27	50 MG COM REV CT BL AL PVDC X 450 <b>CANCELADA OU CADUCA</b>	1542301730272	COMPRIMIDO REVESTIDO	11/07/2011	24 meses
28	50 MG COM REV CT BL AL PVDC X 600 <b>CANCELADA OU CADUCA</b>	1542301730280	COMPRIMIDO REVESTIDO	11/07/2011	24 meses
29	100 MG COM REV CT BL AL PLAS OPC X 450 <b>ATIVA</b>	1542301730299	COMPRIMIDO REVESTIDO	11/07/2011	24 meses
30	100 MG COM REV CT BL AL PLAS OPC X 600 <b>ATIVA</b>	1542301730302	COMPRIMIDO REVESTIDO	11/07/2011	24 meses
31	100 MG COM REV CT BL AL PVDC X 450 <b>CANCELADA OU CADUCA</b>	1542301730310	COMPRIMIDO REVESTIDO	11/07/2011	24 meses
32	100 MG COM REV CT BL AL PVDC X 600 <b>CANCELADA OU CADUCA</b>	1542301730329	COMPRIMIDO REVESTIDO	11/07/2011	24 meses



DATA DE EMISSÃO 30/06/2023 DATA DE RECEBIMENTO IDENTIFICAÇÃO E ASSINATURA DO RECEBEDOR



Montebello Medicamentos \* Material Hospitalar

CIRURGICA MONTEBELLO LTDA RUA ARTHUR BRUNO SCHWAMBACH, 710 BOA VIAGEM - 51130-080 RECIFE - PE Fone/Fax: 3035-9050

DANFE

Documento Auxiliar da Nota Fiscal Eletrônica

0 - ENTRADA 1 - SAÍDA Nº. 000.166.613 Série 001 Folha 1 / 2



CHAVE DE ACESSO

2623 0608 6747 5200 0140 5500 1000 1666 1314 9719 2614

Consulta de autenticidade no portal nacional da NF-e www.nfe.fazenda.gov.br/portal ou no site da Sefaz Autorizadora

NATUREZA DE OPERAÇÃO

VENDA SUBS. TRIBUT. FORA DO ESTADO

PROTOCOLO DE AUTORIZAÇÃO DE USO

126230056709861 - 30/06/2023 21:02:36

INSCRIÇÃO ESTADUAL

035273950

INSCRIÇÃO ESTADUAL DO SUBST. TRIB.

CNPJ

08.674.752/0001-40

DESTINATÁRIO / REMETENTE

NOME / RAZÃO SOCIAL

PRIME DISTRIB. DE MEDICAMENTOS E INS. HOSP (3994) (ALVARA=6409440)

CNPJ / CPF

42.247.960/0001-09

DATA DA EMISSÃO

30/06/2023

ENDEREÇO

R PAULO CARNEIRO DA CUNHA, 2100

BARRIO / DISTRITO

TANCREDO NEVES

CEP

64076-030

DATA SAÍDA / ENTRADA

30/06/2023

MUNICÍPIO

TERESINA

UF

PI

FONE / FAX

(86)99487-2122

INSCRIÇÃO ESTADUAL

196928338

HORA DA SAÍDA

21:01:31

FATURA / DUPLICATA

Table with 6 columns: Num. Venc., Valor, Num. Venc., Valor, Num. Venc., Valor, Num. Venc., Valor, Num. Venc., Valor. Values include 001, 002, 003, 004, 005, 006 and amounts like R\$ 2.601,91, R\$ 4.657,86, R\$ 4.657,85, R\$ 4.657,85, R\$ 4.657,85, R\$ 4.657,85.

CÁLCULO DO IMPOSTO

Table with 7 columns: BASE DE CÁLCULO DO ICMS, VALOR DO ICMS, BASE DE CÁLC. ICMS S.T, VALOR DO ICMS SUBST., VALOR IMP. IMPORTAÇÃO, VALOR DO PIS, VALOR TOTAL DOS PRODUTOS. Values include 12.120,27, 1.340,94, 18.775,51, 2.601,91, 0,00, 184,28, 23.289,26.

TRANSPORTADOR / VOLUMES TRANSPORTADOS

NOME / RAZÃO SOCIAL

CIRURGICA MONTEBELLO

FRETE POR CONTA

(0) Emitente

CÓDIGO ANTT

PLACA DO VEÍCULO

CNPJ / CPF

08.674.752/0001-40

ENDEREÇO

RUA ARTHUR BRUNO SCHWAMBACH

MUNICÍPIO

RECIFE

UF

PE

INSCRIÇÃO ESTADUAL

035273950

QUANTIDADE

39

ESPÉCIE

CAIXA

MARCA

NUMERAÇÃO

18

PESO BRUTO

415,200

PESO LÍQUIDO

415,200

DADOS DO PRODUTO / SERVIÇOS

Main table with columns: CÓD., DESCRIÇÃO DO PRODUTO / SERVIÇO, NCM / SH, O/CST, CFOP, UNID., QUANT, VI R, UNIT, DFSC, VALOR TOTAL, B.CÁLC ICMS, VALOR ICMS, ALÍQ. ICMS, VALOR IPI, ALÍQ. IPI. Contains multiple rows of product details.

RECEBEMOS DE CIRURGICA MONTEBELLO LTDA OS PRODUTOS E/OU SERVIÇOS CONSTANTES DA NOTA FISCAL ELETRÔNICA INDICADA ABAIXO. EMISSÃO: 30/06/2023 VALOR TOTAL: R\$ 25.891,17 DESTINATÁRIO: PRIME DISTRIB. DE MEDICAMENTOS E INS. HOSPR PAULO CARNEIRO DA CUNHA, 2100 TANCREDO NEVES TERESINA-PI

Sér/Nº. 001/000.166.613

PED. 416969



DATA DE EMISSÃO  
30/06/2023

DATA DE RECEBIMENTO

IDENTIFICAÇÃO E ASSINATURA DO RECEBEDOR



**Montebello**

Medicamentos • Material Hospitalar

**CIRURGICA MONTEBELLO LTDA**  
RUA ARTHUR BRUNO SCHWAMBACH, 710  
BOA VIAGEM - 51130-080  
RECIFE - PE Fone/Fax: 3035-9050

## DANFE

Documento Auxiliar da Nota Fiscal Eletrônica

0 - ENTRADA  
1 - SAÍDA **1**  
Nº. 000.166.613  
Série 001  
Folha 2 / 2



CHAVE DE ACESSO

2623 0608 6747 5200 0140 5500 1000 1666 1314 9719 2614

Consulta de autenticidade no portal nacional da NF-e  
www.nfe.fazenda.gov.br/portal ou no site da Sefaz Autorizadora

NATUREZA DE OPERAÇÃO

**VENDA SUBS. TRIBUT. FORA DO ESTADO**

INSCRIÇÃO ESTADUAL

035273950

INSCRIÇÃO ESTADUAL DO SUBST. TRIB.

CNPJ

08.674.752/0001-40

PROTOCOLO DE AUTORIZAÇÃO DE USO

126230056709861 - 30/06/2023 21:02:36

### DADOS DO PRODUTO / SERVIÇOS

CÓD.	DESCRIÇÃO DO PRODUTO / SERVIÇO	NCM / SH	O/CST	CFOP	UNID.	OUANT	VT R	UNIT	DESC	VALOR TOTAL	B.CÁLC ICMS	VALOR ICMS	ALÍO. ICMS	VALOR IPI	ALÍO. IPI
3975	PVPI TOPICO (AQUOSO) FR.1000ML CX/12 UND. (VICPH) Lote: M34085 Fab: 15/03/2023 Val: 14/03/2025 Lista (-); Repasse 6.82%; Volume: 1 vBCST: 657,42 vICMSST: 84,81 CEST: 1300401 cEAN: 7897877703256	30039099	010	6403	LT	12	36,9795		0,00%	443,75	443,75	53,25	12,00	0,00	0,00
6317	QUETIAPINA 25 MG *(C-1) CX/30 CPR (ZYDUS) (C1) Lote: M212267R Fab: 10/11/2022 Val: 31/10/2024 PMC: 0,00 Lista (+); Repasse 14.58%; Volume: 2,27 vBCST: 1.552,67 vICMSST: 287,63 CEST: 1300200 cEAN: 7898940658992	30049069	210	6403	CPR	5.370	0,1789		0,00%	960,69	960,69	38,43	4,00	0,00	0,00
5125	TENOXICAM 20 MG S/DIL 2 ML CX/50 F/A (GENOM) Lote: 2322228 Fab: 27/04/2023 Val: 30/04/2025 PMC: 0,00 Lista (+); Repasse 6.82%; Volume: 26 vBCST: 1.918,22 vICMSST: 253,34 CEST: 1300300 cEAN: 7896006219149	30049073	510	6403	FA	150	8,3045		0,00%	1.245,68	1.245,68	149,48	12,00	0,00	0,00
5125	TENOXICAM 20 MG S/DIL 2 ML CX/50 F/A (GENOM) Lote: 2322356 Fab: 27/04/2023 Val: 30/04/2025 PMC: 0,00 Lista (+); Repasse 6.82%; Volume: 26 vBCST: 1.278,81 vICMSST: 168,90 CEST: 1300300 cEAN: 7896006219149	30049073	510	6403	FA	100	8,3045		0,00%	830,45	830,45	99,65	12,00	0,00	0,00

### DADOS ADICIONAIS

INFORMAÇÕES COMPLEMENTARES

Info. Contribuinte: FANTASIA DESTINATARIO: PRIME DISTRIBUIDORA  
PORTARIA 344/98: PRODUTO SUJEITO A CONTROLE ESPECIAL. LISTAS:B1, C1  
Dados Bancarios: Banco do Brasil ag:2811-8 cc:123948-1 PIX:08674752000140  
Prazo de troca e devolução de 24 horas exceto controlados e termolabeis, produtos isentos conforme convenio, Artigo 51 do Anexo 7 do RICMS/PE 01/99 e 126/10  
REPRES.:186 OPERAD.:216 AG. COB:BANCO DO BRASIL 17/C REG Rota: BAHIA - BA  
**PED.VENDA: 416969**

RESERVADO AO FISCO

Consultas / Medicamentos / Medicamentos

## Detalhe do Produto: ERGOMETRIN

<b>Nome da Empresa Detentora do Registro</b>	UNIÃO QUÍMICA FARMACÊUTICA NACIONAL S/A	<b>CNPJ</b>	60.665.981/0001-18	<b>Au</b>
<b>Processo</b>	25001.004739/86	<b>Categoria Regulatória</b>	Similar	<b>Da re</b>
<b>Nome Comercial</b>	ERGOMETRIN	<b>Registro</b>	104970126	<b>Ve do</b>
<b>Princípio Ativo</b>	MALEATO DE METILERGOMETRINA			<b>Me de</b>
<b>Classe Terapêutica</b>	OCITOCICOS NAO HORMONAIIS			<b>AT</b>
<b>Parecer Público</b>	-			<b>Bu El</b>
<b>Rotulagem</b>	• ERGOMETRIN_LAYOUT DE EMBALAGEM.PDF - 1 de 1			

Nº	Apresentação	Registro	Forma Farmacêutica	Data de Publicação	Validade
1	0,125 MG DRG CT BL AL PLAS INC X 12 <b>CANCELADA OU CADUCA</b>	1049701260015	DRAGEA SIMPLES	26/03/2001	24 meses
2	0,125 MG DRG CX 25 BL AL PLAS INC X 20 (EMB. HOSP) <b>CANCELADA OU CADUCA</b>	1049701260023	DRAGEA SIMPLES	26/03/2001	24 meses
3	0,2 MG/ML SOL INJ CX 50 AMP VD INC X 1 ML (EMB.HOSP) <b>CANCELADA OU CADUCA</b>	1049701260031	SOLUÇÃO INJETAVEL	26/03/2001	24 meses
4	0, 125 MG COM REV CT 50 BL AL PLAS INC X 10 (EMB. HOSP) <b>CANCELADA OU CADUCA</b>	1049701260041	COMPRIMIDO REVESTIDO	26/03/2001	24 meses

5	0,2 MG/ML SOL INJ SC/IM/IV CX 50 AMP VD AMB X 1 ML <b>ATIVA</b>	1049701260058	SOLUÇÃO INJETAVEL	26/03/2001	24 meses
---	-----------------------------------------------------------------------	---------------	-------------------	------------	-------------

Consultas / Medicamentos / Medicamentos

## Detalhe do Produto: ERGOMETRIN

<b>Nome da Empresa Detentora do Registro</b>	UNIÃO QUÍMICA FARMACÊUTICA NACIONAL S/A	<b>CNPJ</b>	60.665.981/0001-18	<b>Au</b>
<b>Processo</b>	25001.004739/86	<b>Categoria Regulatória</b>	Similar	<b>Da re</b>
<b>Nome Comercial</b>	ERGOMETRIN	<b>Registro</b>	104970126	<b>Ve do</b>
<b>Princípio Ativo</b>	MALEATO DE METILERGOMETRINA			<b>Me de</b>
<b>Classe Terapêutica</b>	OCITOCICOS NAO HORMONAIIS			<b>AT</b>
<b>Parecer Público</b>	-			<b>Bu El</b>
<b>Rotulagem</b>	• ERGOMETRIN_LAYOUT DE EMBALAGEM.PDF - 1 de 1			

Nº	Apresentação	Registro	Forma Farmacêutica	Data de Publicação	Validade
1	0,125 MG DRG CT BL AL PLAS INC X 12 <b>CANCELADA OU CADUCA</b>	1049701260015	DRAGEA SIMPLES	26/03/2001	24 meses
2	0,125 MG DRG CX 25 BL AL PLAS INC X 20 (EMB. HOSP) <b>CANCELADA OU CADUCA</b>	1049701260023	DRAGEA SIMPLES	26/03/2001	24 meses
3	0,2 MG/ML SOL INJ CX 50 AMP VD INC X 1 ML (EMB.HOSP) <b>CANCELADA OU CADUCA</b>	1049701260031	SOLUÇÃO INJETAVEL	26/03/2001	24 meses
4	0, 125 MG COM REV CT 50 BL AL PLAS INC X 10 (EMB. HOSP) <b>CANCELADA OU CADUCA</b>	1049701260041	COMPRIMIDO REVESTIDO	26/03/2001	24 meses

5	0,2 MG/ML SOL INJ SC/IM/IV CX 50 AMP VD AMB X 1 ML <b>ATIVA</b>	1049701260058	SOLUÇÃO INJETAVEL	26/03/2001	24 meses
---	-----------------------------------------------------------------------	---------------	-------------------	------------	-------------



DATA DE EMISSÃO <b>16/06/2023</b>	DATA DE RECEBIMENTO	IDENTIFICAÇÃO E ASSINATURA DO RECEBEDOR
--------------------------------------	---------------------	-----------------------------------------

<p><b>Montebello</b> Medicamentos • Material Hospitalar</p> <p><b>CIRURGICA MONTEBELLO LTDA</b> RUA ARTHUR BRUNO SCHWAMBACH, 710 BOA VIAGEM - 51130-080 RECIFE - PE Fone/Fax: 3035-9050</p>	<p><b>DANFE</b> Documento Auxiliar da Nota Fiscal Eletrônica</p> <p>0 - ENTRADA <b>1</b></p> <p>1 - SAÍDA</p> <p>Nº. 000.165.450</p> <p>Série 001</p> <p>Folha 1 / 3</p>		CHAVE DE ACESSO <b>2623 0608 6747 5200 0140 5500 1000 1654 5019 0189 3524</b>
			<p>Consulta de autenticidade no portal nacional da NF-e <a href="http://www.nfe.fazenda.gov.br/portal">www.nfe.fazenda.gov.br/portal</a> ou no site da Sefaz Autorizadora</p>
NATUREZA DE OPERAÇÃO <b>VENDA SUBS. TRIBUT. FORA DO ESTADO</b>		PROTOCOLO DE AUTORIZAÇÃO DE USO <b>126230052535725 - 16/06/2023 20:36:26</b>	
INSCRIÇÃO ESTADUAL <b>035273950</b>	INSCRIÇÃO ESTADUAL DO SUBST. TRIB.	CNPJ <b>08.674.752/0001-40</b>	

DESTINATÁRIO / REMETENTE		NOME / RAZÃO SOCIAL <b>PRIME DISTRIB. DE MEDICAMENTOS E INS. HOSP (3994) (ALVARA=6409440)</b>		CNPJ / CPF <b>42.247.960/0001-09</b>	DATA DA EMISSÃO <b>16/06/2023</b>
ENDEREÇO <b>R PAULO CARNEIRO DA CUNHA, 2100</b>	BARRIO / DISTRITO <b>TANCREDO NEVES</b>	CEP <b>64076-030</b>	DATA SAÍDA / ENTRADA <b>16/06/2023</b>		
MUNICÍPIO <b>TERESINA</b>	UF <b>PI</b>	FONE / FAX <b>(86)99487-2122</b>	INSCRIÇÃO ESTADUAL <b>196928338</b>	HORA DA SAÍDA <b>20:35:44</b>	

Num. Venc. <b>001</b> 18/06/2023 valor <b>R\$ 14.490,48</b>	Num. Venc. <b>002</b> 16/07/2023 valor <b>R\$ 22.267,86</b>	Num. Venc. <b>003</b> 31/07/2023 valor <b>R\$ 22.267,85</b>	Num. Venc. <b>004</b> 15/08/2023 valor <b>R\$ 22.274,53</b>
-------------------------------------------------------------------	-------------------------------------------------------------------	-------------------------------------------------------------------	-------------------------------------------------------------------

BASE DE CÁLCULO DO ICMS <b>66.810,24</b>	VALOR DO ICMS <b>7.208,09</b>	BASE DE CÁLC. ICMS S.T <b>103.326,54</b>	VALOR DO ICMS SUBST. <b>14.490,48</b>	VALOR IMP. IMPORTAÇÃO <b>0,00</b>	VALOR DO PIS <b>0,00</b>	VALOR TOTAL DOS PRODUTOS <b>66.810,24</b>
VALOR DO FRETE <b>0,00</b>	VALOR DO SEGURO <b>0,00</b>	DESCONTO <b>0,00</b>	OUTRAS DESPESAS <b>0,00</b>	VALOR TOTAL DO IPI <b>0,00</b>	VALOR DA COFINS <b>0,00</b>	VALOR TOTAL DA NOTA <b>81.300,72</b>

TRANSPORTADOR / VOLUMES TRANSPORTADOS		NOME / RAZÃO SOCIAL <b>CIRURGICA MONTEBELLO</b>		FRETE POR CONTA <b>(0) Emitente</b>	CÓDIGO ANTT	PLACA DO VEÍCULO	CNPJ / CPF <b>08.674.752/0001-40</b>
ENDEREÇO <b>RUA ARTHUR BRUNO SCHWAMBACH</b>		MUNICÍPIO <b>RECIFE</b>		UF <b>PE</b>	INSCRIÇÃO ESTADUAL <b>035273950</b>		
QUANTIDADE <b>141</b>	ESPÉCIE <b>CAIXA</b>	MARCA	NUMERAÇÃO <b>38</b>	PESO BRUTO <b>2.711,510</b>	PESO LÍQUIDO <b>2.711,510</b>		

CÓD.	DESCRIÇÃO DO PRODUTO / SERVIÇO	NCM / SH	O/CST	CFOP	UNID.	QUANT	VI R	UNIT	DFSC	VALOR TOTAL	B.CÁLC ICMS	VALOR ICMS	ALÍQ. ICMS	VALOR IPI	ALÍQ. IPI
8141	AAS 100MG INFANTIL (DORMEC) CX C/500 CMP (IMEC) Lote: 0804286 Fab: 27/02/2023 Val: 27/02/2025 PMC: 0,00 Lista (-); Repasso 6.82%; Volume: 58,116 vBCST: 1.395,57 vICMSST: 180,03 CEST: 1300301 eEAN: 7898179710041	30049024	010	6403	CMP	20.000		0,0471	0,00%	942,00	942,00	113,04	12,00	0,00	0,00
5393	ACIDO FOLICO 0,2MG/ML 30ML CX C/100 (NATUL) Lote: 0016244 Fab: 06/09/2022 Val: 05/09/2024 PMC: 0,00 Lista (-); Repasso 6.82%; Volume: 79,80,81 vBCST: 1.646,73 vICMSST: 212,43 CEST: 1300401 eEAN: 7898133138423	30045090	010	6403	FR	300		3,7051	0,00%	1.111,53	1.111,53	133,38	12,00	0,00	0,00
337	ACIDO VALPROICO 250MG (C1) CX C/25 CAP (BIOLA) (C1) Lote: 21001583 Fab: 11/02/2023 Val: 28/02/2025 PMC: 0,00 Lista (+); Repasso 6.82%; Volume: 1,2,3,4,5,6,7,8,9,10,11,12,13,117 vBCST: 5.036,09 vICMSST: 665,13 CEST: 1300300 eEAN: 7896112426646	30049029	510	6403	CAP	8.000		0,4088	0,00%	3.270,40	3.270,40	392,45	12,00	0,00	0,00
3965	ACIDO VALPROICO 500MG (C1) CX C/50 CPR (BIOLA) (C1) Lote: 21007663 Fab: 01/04/2023 Val: 31/03/2025 PMC: 0,00 Lista (-); Repasso 6.82%; Volume: 14,15,16,17,18,19 vBCST: 7.222,49 vICMSST: 931,71 CEST: 1300301 eEAN: 7896112430063	30049029	010	6403	CPR	7.200		0,6771	0,00%	4.875,12	4.875,12	585,01	12,00	0,00	0,00
3965	ACIDO VALPROICO 500MG (C1) CX C/50 CPR (BIOLA) (C1) Lote: 21008423 Fab: 01/04/2023 Val: 31/03/2025 PMC: 0,00 Lista (-); Repasso 6.82%; Volume: 117 vBCST: 802,50 vICMSST: 103,52 CEST: 1300301 eEAN: 7896112430063	30049029	010	6403	CPR	800		0,6771	0,00%	541,68	541,68	65,00	12,00	0,00	0,00
121	AGUA P/ INJETAVEIS 10 ML CX/200 AMP. (ISOFA) Lote: 3010373 Fab: 31/01/2023 Val: 31/01/2025 PMC: 0,00 Lista (+); Repasso 6.82%; Volume: 116 vBCST: 2.282,13 vICMSST: 301,41 CEST: 1300400 eEAN: 7898361700157	30049099	010	6403	AMP	4.000		0,3705	0,00%	1.482,00	1.482,00	177,84	12,00	0,00	0,00
7508	CARVEDILOL 3,125MG (G) CX C/30 CMP (EMS) Lote: 3D3746 Fab: 21/09/2022 Val: 21/09/2024 PMC: 0,00 Lista (+); Repasso 6.82%; Volume: 116 vBCST: 11,44 vICMSST: 1,51 CEST: 1300200 eEAN: 7896004771229	30049069	510	6403	CMP	90		0,0826	0,00%	7,43	7,43	0,89	12,00	0,00	0,00
5964	CEFALEXINA 250 MG/5 ML SUSP. FR.60 ML (ABL) Lote: 110555C Fab: 26/01/2023 Val: 31/12/2024 PMC: 0,00 Lista (+); Repasso 6.82%; Volume: 33,34,35,36,37,38 vBCST: 6.935,48 vICMSST: 915,99 CEST: 1300200 eEAN: 7898911244711	30042052	510	6403	FR	360		12,5107	0,00%	4.503,85	4.503,85	540,46	12,00	0,00	0,00
5964	CEFALEXINA 250 MG/5 ML SUSP. FR.60 ML (ABL) Lote: 110556C Fab: 27/01/2023 Val: 31/12/2024 PMC: 0,00 Lista (+); Repasso 6.82%; Volume: 116 vBCST: 770,61 vICMSST: 101,78 CEST: 1300200 eEAN: 7898911244711	30042052	510	6403	FR	40		12,5107	0,00%	500,43	500,43	60,05	12,00	0,00	0,00
9880	CEFALEXINA 500 MG GEN CX/ 10 CPS (UNIAO) Lote: 2312261 Fab: 06/03/2023 Val: 31/03/2025 PMC: 0,00 Lista (+); Repasso 14.58%; Volume: 110,111,112,113,114,115,116 vBCST: 4.502,13 vICMSST: 838,25 CEST: 1300200 eEAN: 7896006216544	30042052	210	6403	CPS	5.000		0,5360	0,00%	2.680,00	2.680,00	107,20	4,00	0,00	0,00
462	CEFTRIAXONA 1GR IV CX/50 F/A. (AUROB) Lote: BTXID22011A Fab: 01/10/2022 Val: 30/09/2024 PMC: 0,00 PF: 13,73; Lista (-); Repasso 14.58%; Volume: 44,45,46,116 vBCST: 3.326,71 vICMSST: 619,40 CEST: 1300201 eEAN: 7898361881382	30042059	110	6403	F/A	500		3,9606	0,00%	1.980,30	1.980,30	79,21	4,00	0,00	0,00
4517	DEXAMETASONA 4 MG 2,5 ML *GEN CX/50 AMP. (HYPOF) Lote: 23010118 Fab: 13/03/2023 Val: 31/01/2025 PMC: 0,00 Lista (+); Repasso 6.82%; Volume: 116 vBCST: 2.303,66 vICMSST: 304,25 CEST: 1300200 eEAN: 7898122911921	30043290	010	6403	AMP	600		2,4933	0,00%	1.495,98	1.495,98	179,52	12,00	0,00	0,00
175	DICLOF.SODIO 75 MG 3 ML CX C/100 (FARMA) Lote: DC23A008 Fab: 02/02/2023 Val: 31/01/2025 PMC: 0,00 Lista (+); Repasso 14.58%; Volume: 116 vBCST: 1.545,32 vICMSST: 287,72 CEST: 1300300 eEAN: 7898166040830	30039047	310	6403	AMP	900		1,0221	0,00%	919,89	919,89	36,80	4,00	0,00	0,00





DATA DE EMISSÃO 16/06/2023	DATA DE RECEBIMENTO	IDENTIFICAÇÃO E ASSINATURA DO RECEBEDOR
-------------------------------	---------------------	-----------------------------------------



**Montebello**  
Medicamentos • Material Hospitalar

**CIRURGICA MONTEBELLO LTDA**  
RUA ARTHUR BRUNO SCHWAMBACH, 710  
BOA VIAGEM - 51130-080  
RECIFE - PE Fone/Fax: 3035-9050

**DANFE**

Documento Auxiliar da Nota Fiscal Eletrônica

0 - ENTRADA  
1 - SAÍDA  
Nº. 000.165.450  
Série 001  
Folha 2 / 3



CHAVE DE ACESSO

2623 0608 6747 5200 0140 5500 1000 1654 5019 0189 3524

Consulta de autenticidade no portal nacional da NF-e  
www.nfe.fazenda.gov.br/portal ou no site da Sefaz Autorizadora

NATUREZA DE OPERAÇÃO

VENDA SUBS. TRIBUT. FORA DO ESTADO

INSCRIÇÃO ESTADUAL

035273950

INSCRIÇÃO ESTADUAL DO SUBST. TRIB.

CNPJ

08.674.752/0001-40

PROTOCOLO DE AUTORIZAÇÃO DE USO

126230052535725 - 16/06/2023 20:36:26

DADOS DO PRODUTO / SERVIÇOS

CÓD.	DESCRIÇÃO DO PRODUTO / SERVIÇO	NCM / SH	O/CST	CFOP	UNID.	QUANT	VT R	UNIT	DESC	VALOR TOTAL	B.CÁLC ICMS	VALOR ICMS	ALÍQ. ICMS	VALOR IPI	ALÍQ. IPI
5758	ENALAPRIL 10MG (PRESSOMEDE) VP CX C/500 (MEDQU) Lote: O30546 Fab: 11/02/2023 Val: 28/02/2025 Lista (+); Repasse 6.82%; Volume: 67,116 vBCST: 467,82 vICMSST: 61,78 CEST: 1300300 cEAN: 7898682921217	30049077	010	6403	CMP	7.000		0,0434	0,00%	303,80	303,80	36,46	12,00	0,00	0,00
6702	FENOBARBITAL 100 MG *(B-1) (G) CX/200 COMP. (UNIAO) (B1) Lote: 2247583 Fab: 10/11/2022 Val: 30/11/2024 PMC: 0,00 Lista (+); Repasse 14,58%; Volume: 117 vBCST: 341,36 vICMSST: 63,56 CEST: 1300200 cEAN: 7896006237143	30049069	310	6403	CPR	1.600		0,1270	0,00%	203,20	203,20	8,13	4,00	0,00	0,00
5109	FUROSEMIDA 40 MG (G) CX C/500 CMP (PRATI) Lote: 23C69U Fab: 02/03/2023 Val: 02/03/2025 PMC: 0,00 Lista (+); Repasse 6.82%; Volume: 22,116 vBCST: 688,80 vICMSST: 90,97 CEST: 1300200 cEAN: 7899547504538	30049076	510	6403	CMP	7.000		0,0639	0,00%	447,30	447,30	53,68	12,00	0,00	0,00
4418	GENTAMICINA 80 MG (HYTAMICINA) CX/100 AMP (HYPOF) Lote: 22070616 Fab: 25/07/2022 Val: 31/07/2024 PMC: 0,00 Lista (+); Repasse 6.82%; Volume: 116 vBCST: 1.180,43 vICMSST: 155,90 CEST: 1300300 cEAN: 7898122912348	30032061	010	6403	AMP	400		1,9164	0,00%	766,56	766,56	91,99	12,00	0,00	0,00
4619	HIDROCLOROTIAZIDA 25 MG (VP) CX/500 CMP (MEDQU) Lote: O31073 Fab: 22/03/2023 Val: 31/03/2025 PMC: 0,00 Lista (+); Repasse 6.82%; Volume: 63,64,65,66 vBCST: 2.827,26 vICMSST: 373,40 CEST: 1300200 cEAN: 7896862918613	30049079	010	6403	CMP	60.000		0,0306	0,00%	1.836,00	1.836,00	220,32	12,00	0,00	0,00
1417	HIDROCORTISONA 100 MG IV/IM SD CX/50 F/A. (TEUTO) Lote: 2595656 Fab: 18/04/2023 Val: 18/04/2025 PMC: 0,00 Lista (+); Repasse 6.82%; Volume: 47,48,49,50,51,52,53,54,55,56 vBCST: 2.805,77 vICMSST: 370,56 CEST: 1300300 cEAN: 7896112125952	30043210	010	6403	FA	500		3,6441	0,00%	1.822,05	1.822,05	218,65	12,00	0,00	0,00
2122	HIDROCORTISONA 500 MG S/DIL CX/50 F/A. (UNIAO) Lote: 2319151 Fab: 24/04/2023 Val: 30/04/2025 PMC: 0,00 Lista (+); Repasse 14,58%; Volume: 62 vBCST: 5.633,68 vICMSST: 1.048,93 CEST: 1300300 cEAN: 7896006238737	30043290	210	6403	FA	600		5,5893	0,00%	3.353,58	3.353,58	134,14	4,00	0,00	0,00
5770	HIOSCINA+DIPIRONA 250 MG CX/250 CPR (PHARL) Lote: 231256 Fab: 07/03/2023 Val: 31/03/2025 PMC: 0,00 Lista (-); Repasse 14,58%; Volume: 116 vBCST: 1.579,67 vICMSST: 292,63 CEST: 1300301 cEAN: 7898216361618	30049069	310	6403	CPR	2.250		0,4344	0,00%	977,40	977,40	39,10	4,00	0,00	0,00
703	HIOSCINA+DIPIRONA COMP. 5 ML CX/120 AMP. (TEUTO) Lote: 2842285 Fab: 23/09/2022 Val: 23/09/2024 PMC: 0,00 Lista (-); Repasse 6.82%; Volume: 72,116 vBCST: 3.531,24 vICMSST: 455,53 CEST: 1300301 cEAN: 7896112128427	30049099	010	6403	AMP	1.200		1,9863	0,00%	2.383,56	2.383,56	286,03	12,00	0,00	0,00
11136	HIOSCINA+DIPIRONA COMPOSTA GTS FR.20ML (BELFA) Lote: 043120 Fab: 12/04/2023 Val: 11/04/2025 PMC: 0,00 Lista (-); Repasse 6.82%; Volume: 76,77,78 vBCST: 2.833,50 vICMSST: 365,53 CEST: 1300301 cEAN: 7897917001380	30049099	010	6403	FR	300		6,3753	0,00%	1.912,59	1.912,59	229,51	12,00	0,00	0,00
3616	IMUNOGLOBULINA HUM. ANTI-RHD 300MG 2 ML (CSL B) Lote: P100423078 Fab: 16/09/2022 Val: 12/08/2024 PMC: 0,00 Lista (+); Repasse 6.82%; Volume: 118 vBCST: 3.475,35 vICMSST: 459,00 CEST: 1300100 cEAN: 7897499450842	30021590	710	6403	FA	8		282,1083	0,00%	2.256,87	2.256,87	270,82	12,00	0,00	0,00
639	KOLLAGENASE C/CLORAF. BSN.30G CX C/10 (CRIST) Lote: 23010445 Fab: 02/01/2023 Val: 02/01/2025 PMC: 0,00 Lista (-); Repasse 6.82%; Volume: 116 vBCST: 2.059,36 vICMSST: 265,66 CEST: 1300401 cEAN: 7896676427806	30049019	510	6403	BG	100		13,9005	0,00%	1.390,05	1.390,05	166,81	12,00	0,00	0,00
5374	LOSARTANA POTASSICA 50MG CX C/450 (GEOEA) Lote: 2212328 Fab: 01/09/2022 Val: 30/09/2024 PMC: 0,00 Lista (+); Repasse 6.82%; Volume: 83,84,85,86,87,88,89,90,91,92,93,94,95,96 vBCST: 14.789,46 vICMSST: 1.953,29 CEST: 1300300 cEAN: 7899095246546	30049069	010	6403	CPR	150.300		0,0639	0,00%	9.604,17	9.604,17	1.152,50	12,00	0,00	0,00
10498	METFORMINA 500MG (G) CX C/200 (PRATI) Lote: 23E906 Fab: 28/04/2023 Val: 28/04/2025 PMC: 0,00 Lista (+); Repasse 6.82%; Volume: 59,60,61,116 vBCST: 1.888,53 vICMSST: 249,42 CEST: 1300200 cEAN: 7898148291274	30049049	010	6403	CPR	8.000		0,1533	0,00%	1.226,40	1.226,40	147,17	12,00	0,00	0,00
2336	METFORMINA 850 MG (G) CX C/200CPR (PRATI) Lote: 23E83E Fab: 10/05/2023 Val: 10/05/2025 PMC: 0,00 Lista (+); Repasse 6.82%; Volume: 73,74,75,116 vBCST: 4.249,20 vICMSST: 561,20 CEST: 1300200 cEAN: 7898148291304	30049049	510	6403	CPR	18.000		0,1533	0,00%	2.759,40	2.759,40	331,13	12,00	0,00	0,00
5907	METOCLOPRAMIDA 10 MG 2 ML CX/240 AMP. (ISOFA) Lote: 3010220 Fab: 22/01/2023 Val: 22/01/2025 PMC: 0,00 Lista (+); Repasse 6.82%; Volume: 23,24,25,26,27,28,29,30,31,32 vBCST: 2.833,17 vICMSST: 374,19 CEST: 1300300 cEAN: 7898361700591	30049041	010	6403	AMP	2.400		0,7666	0,00%	1.839,84	1.839,84	220,78	12,00	0,00	0,00
11	MICONAZOL 20MG/G CR VG C/14 APL. 80G (PRATI) Lote: 22K02N Fab: 16/11/2022 Val: 16/11/2024 PMC: 0,00 Lista (-); Repasse 6.82%; Volume: 68,69,70,71 vBCST: 2.861,90 vICMSST: 369,19 CEST: 1300401 cEAN: 7899547537819	30049066	010	6403	BG	200		9,6588	0,00%	1.931,76	1.931,76	231,81	12,00	0,00	0,00
2364	MORFINA 0,2 MG/ML 1ML *(A-1) CX/50 AMP (CRIST) (A1) Lote: 22120164 Fab: 01/12/2022 Val: 01/12/2024 PMC: 0,00 Lista (+); Repasse 6.82%; Volume: 117 vBCST: 4.643,11 vICMSST: 613,23 CEST: 1300300 cEAN: 7896676400182	30044990	510	6403	AMP	500		6,0304	0,00%	3.015,20	3.015,20	361,82	12,00	0,00	0,00



DATA DE EMISSÃO: 16/06/2023  
DATA DE RECEBIMENTO  
IDENTIFICAÇÃO E ASSINATURA DO RECEBEDOR



**Montebello**

Medicamentos • Material Hospitalar

**CIRURGICA MONTEBELLO LTDA**  
RUA ARTHUR BRUNO SCHWAMBACH, 710  
BOA VIAGEM - 51130-080  
RECIFE - PE Fone/Fax: 3035-9050

**DANFE**

Documento Auxiliar da Nota Fiscal Eletrônica

0 - ENTRADA  
1 - SAÍDA  
Nº. 000.165.450  
Série 001  
Folha 3 / 3



CHAVE DE ACESSO

2623 0608 6747 5200 0140 5500 1000 1654 5019 0189 3524

Consulta de autenticidade no portal nacional da NF-e  
www.nfe.fazenda.gov.br/portal ou no site da Sefaz Autorizadora

NATUREZA DE OPERAÇÃO

**VENDA SUBS. TRIBUT. FORA DO ESTADO**

PROTOCOLO DE AUTORIZAÇÃO DE USO

126230052535725 - 16/06/2023 20:36:26

INSCRIÇÃO ESTADUAL

035273950

INSCRIÇÃO ESTADUAL DO SUBST. TRIB.

CNPJ

08.674.752/0001-40

DADOS DO PRODUTO / SERVIÇOS

CÓD.	DESCRIÇÃO DO PRODUTO / SERVIÇO	NCM / SH	O/CST	CFOP	UNID.	QUANT	VT R	T/UNIT	DESC	VALOR TOTAL	B.CÁLC ICMS	VALOR ICMS	ALÍQ. ICMS	VALOR IPI	ALÍQ. IPI
5554	NIFEDIPINA 10 MG - NEO FEDIPIN CX/30 COMP. (NEO Q) Lote: B22H1501 Fab: 19/08/2022 Val: 19/08/2025 PMC: 0,00 Lista (-); (+); Repasse 6.82%; Volume: 39,40,41,42,43 vBCST: 1.516,19 vICMSST: 200,25 CEST: 1300300 cEAN: 7896714200064	30049062	010	6403	CPR	9.000		0,1094	0,00%	984,60	984,60	118,15	12,00	0,00	0,00
2404	PARACETAMOL 200 MG GTS FR. 10 ML (NATUL) Lote: 0021322 Fab: 15/05/2023 Val: 14/05/2025 PMC: 0,00 Lista (-); Repasse 6.82%; Volume: 57,116 vBCST: 688,32 vICMSST: 88,80 CEST: 1300301 cEAN: 7898133131233	30049045	510	6403	FR	300		1,5487	0,00%	464,61	464,61	55,75	12,00	0,00	0,00
6256	PROPRANOLOL 40 MG (G) CX/6000 COMP (OSORI) Lote: 021/23 Fab: 20/01/2023 Val: 31/01/2026 PMC: 0,00 Lista (+); Repasse 6.82%; Volume: 20,21 vBCST: 670,78 vICMSST: 88,59 CEST: 1300200 cEAN: 7898089301032	30049036	510	6403	CMP	12.000		0,0363	0,00%	435,60	435,60	52,27	12,00	0,00	0,00
8425	ROSUVASTATINA CALCICA 10MG (G) CX C/90 CPR (CIMED) Lote: 2215298 Fab: 12/07/2022 Val: 12/07/2024 PMC: 0,00 Lista (+); Repasse 6.82%; Volume: 116 vBCST: 136,37 vICMSST: 18,01 CEST: 1300200 cEAN: 7896523200088	30049099	010	6403	CPR	360		0,2460	0,00%	88,56	88,56	10,63	12,00	0,00	0,00
3103	SINVASTATINA 20 MG (G) (VP) CX/500 CPR (PHARL) Lote: 232136 Fab: 14/04/2023 Val: 30/04/2025 PMC: 0,00 Lista (+); Repasse 6.82%; Volume: 116 vBCST: 944,73 vICMSST: 124,77 CEST: 1300200 cEAN: 7898216366217	30049059	010	6403	CPR	5.000		0,1227	0,00%	613,50	613,50	73,62	12,00	0,00	0,00
11351	SINVASTATINA 40MG (G) (VP) CX C/30 CPR (CIMED) Lote: 2310831 Fab: 24/04/2023 Val: 24/04/2025 PMC: 0,00 Lista (+); Repasse 6.82%; Volume: 82,116 vBCST: 2.247,95 vICMSST: 296,89 CEST: 1300200 cEAN: 9500000113515	30039069	010	6403	CPR	9.000		0,1622	0,00%	1.459,80	1.459,80	175,18	12,00	0,00	0,00
5125	TENOXCAM 20 MG S/DIL 2 ML CX/50 F/A (GENOM) Lote: 2249052 Fab: 06/02/2023 Val: 28/02/2025 PMC: 0,00 Lista (+); Repasse 6.82%; Volume: 116 vBCST: 651,73 vICMSST: 86,07 CEST: 1300300 cEAN: 7896006219149	30049073	510	6403	FA	50		8,4646	0,00%	423,23	423,23	50,79	12,00	0,00	0,00

DADOS ADICIONAIS

INFORMAÇÕES COMPLEMENTARES

Info. Contribuinte: FANTASIA DESTINATARIO: PRIME DISTRIBUIDORA  
PORTARIA 344/98: PRODUTO SUJEITO A CONTROLE ESPECIAL. LISTAS:A1, B1, C1  
Dados Bancarios: Banco do Brasil ag:2811-8 cc:123948-1 PIX:08674752000140  
Prazo de troca e devolução de 24 horas exceto controlados e termolabeis, produtos isentos conforme convenio, Artigo 51 do Anexo 7 do RICMS/PE 01/99 e 126/10  
REPRES.:186 OPERAD.:216 AG. COB:BANCO ITAU S/A Rota: BAHIA - BA  
**PED.VENDA: 412138**

RESERVADO AO FISCO

Consultas / Medicamentos / Medicamentos

## Detalhe do Produto: cloridrato de propranolol

<b>Nome da Empresa Detentora do Registro</b>	LABORATÓRIOS OSÓRIO DE MORAES LTDA	<b>CNPJ</b>	19.791.813/0001-75	<b>Autorização</b>	1.00.504-0
<b>Processo</b>	25351.308809/2009-99	<b>Categoria Regulatória</b>	Genérico	<b>Data do registro</b>	25/06/2012
<b>Nome Comercial</b>	cloridrato de propranolol	<b>Registro</b>	105040051	<b>Vencimento do registro</b>	06/2027
<b>Princípio Ativo</b>	CLORIDRATO DE PROPRANOLOL			<b>Medicamento de referência</b>	PROPRANOLOL
<b>Classe Terapêutica</b>	BETABLOQUEADORES SIMPLES			<b>ATC</b>	BETABLOQUEADORES SIMPLES
<b>Parecer Público</b>	-			<b>Bulário Eletrônico</b>	Acesse aqui
<b>Rotulagem</b>					

Nº	Apresentação	Registro	Forma Farmacêutica	Data de Publicação	Validade
1	40 MG COM CT BL AL PLAS TRANS X 40 <b>ATIVA</b>	1050400510016	COMPRIMIDO SIMPLES	25/06/2012	36 meses
2	40 MG COM CX BL AL PLAS TRANS X 6000 <b>ATIVA</b>	1050400510024	COMPRIMIDO SIMPLES	25/06/2012	36 meses
3	40 MG COM CT BL AL PLAS TRANS X 30 <b>ATIVA</b>	1050400510032	COMPRIMIDO SIMPLES	25/06/2012	36 meses
4	40 MG COM CT BL AL PLAS TRANS X 500 <b>ATIVA</b>	1050400510040	COMPRIMIDO SIMPLES	25/06/2012	36 meses

Consultas / Medicamentos / Medicamentos

## Detalhe do Produto: cloridrato de propranolol

<b>Nome da Empresa Detentora do Registro</b>	LABORATÓRIOS OSÓRIO DE MORAES LTDA	<b>CNPJ</b>	19.791.813/0001-75	<b>Autorização</b>	1.00.504-0
<b>Processo</b>	25351.308809/2009-99	<b>Categoria Regulatória</b>	Genérico	<b>Data do registro</b>	25/06/2012
<b>Nome Comercial</b>	cloridrato de propranolol	<b>Registro</b>	105040051	<b>Vencimento do registro</b>	06/2027
<b>Princípio Ativo</b>	CLORIDRATO DE PROPRANOLOL			<b>Medicamento de referência</b>	PROPRANOLOL
<b>Classe Terapêutica</b>	BETABLOQUEADORES SIMPLES			<b>ATC</b>	BETABLOQUEADORES SIMPLES
<b>Parecer Público</b>	-			<b>Bulário Eletrônico</b>	Acesse aqui
<b>Rotulagem</b>					

Nº	Apresentação	Registro	Forma Farmacêutica	Data de Publicação	Validade
1	40 MG COM CT BL AL PLAS TRANS X 40 <b>ATIVA</b>	1050400510016	COMPRIMIDO SIMPLES	25/06/2012	36 meses
2	40 MG COM CX BL AL PLAS TRANS X 6000 <b>ATIVA</b>	1050400510024	COMPRIMIDO SIMPLES	25/06/2012	36 meses
3	40 MG COM CT BL AL PLAS TRANS X 30 <b>ATIVA</b>	1050400510032	COMPRIMIDO SIMPLES	25/06/2012	36 meses
4	40 MG COM CT BL AL PLAS TRANS X 500 <b>ATIVA</b>	1050400510040	COMPRIMIDO SIMPLES	25/06/2012	36 meses

Consultas / Medicamentos / Medicamentos

## Detalhe do Produto: hemifumarato de quetiapina

<b>Nome da Empresa Detentora do Registro</b>	GEOLAB INDÚSTRIA FARMACÊUTICA S/A	<b>CNPJ</b>	03.485.572/0001-04	<b>Autorização</b>	1.05.423-2
<b>Processo</b>	25351.109182/2012-23	<b>Categoria Regulatória</b>	Genérico	<b>Data do registro</b>	12/08/2013
<b>Nome Comercial</b>	hemifumarato de quetiapina	<b>Registro</b>	154230204	<b>Vencimento do registro</b>	08/2028
<b>Princípio Ativo</b>	hemifumarato de quetiapina			<b>Medicamento de referência</b>	SEROQUEL
<b>Classe Terapêutica</b>	ANTIPSICOTICOS			<b>ATC</b>	ANTIPSICOTICOS
<b>Parecer Público</b>	-			<b>Bulário Eletrônico</b>	<a href="#">Acesse aqui</a>
<b>Rotulagem</b>					

Nº	Apresentação	Registro	Forma Farmacêutica	Data de Publicação	Validade
1	25 MG COM REV CT BL AL PLAS OPC X 14 <b>ATIVA</b>	1542302040016	COMPRIMIDO REVESTIDO	12/08/2013	24 meses
2	25 MG COM REV CT BL AL PLAS OPC X 15 <b>ATIVA</b>	1542302040024	COMPRIMIDO REVESTIDO	12/08/2013	24 meses
3	25 MG COM REV CT BL AL PLAS OPC X 28 <b>ATIVA</b>	1542302040032	COMPRIMIDO REVESTIDO	12/08/2013	24 meses
4	25 MG COM REV CT BL AL PLAS OPC X 30 <b>ATIVA</b>	1542302040040	COMPRIMIDO REVESTIDO	12/08/2013	24 meses
5	25 MG COM REV CT BL AL PLAS OPC X 100 <b>ATIVA</b>	1542302040059	COMPRIMIDO REVESTIDO	12/08/2013	24 meses
6	25 MG COM REV CT BL AL PLAS OPC X 500 <b>ATIVA</b>	1542302040067	COMPRIMIDO REVESTIDO	12/08/2013	24 meses
7	100 MG COM REV CT BL AL PLAS OPC X 14 <b>ATIVA</b>	1542302040075	COMPRIMIDO REVESTIDO	12/08/2013	24 meses

8	100 MG COM REV CT BL AL PLAS OPC X 15 <b>ATIVA</b>	1542302040083	COMPRIMIDO REVESTIDO	12/08/2013	24 meses
9	100 MG COM REV CT BL AL PLAS OPC X 28 <b>ATIVA</b>	1542302040091	COMPRIMIDO REVESTIDO	12/08/2013	24 meses
10	100 MG COM REV CT BL AL PLAS OPC X 30 <b>ATIVA</b>	1542302040105	COMPRIMIDO REVESTIDO	12/08/2013	24 meses
11	100 MG COM REV CT BL AL PLAS OPC X 100 <b>ATIVA</b>	1542302040113	COMPRIMIDO REVESTIDO	12/08/2013	24 meses
12	100 MG COM REV CT BL AL PLAS OPC X 500 <b>ATIVA</b>	1542302040121	COMPRIMIDO REVESTIDO	12/08/2013	24 meses
13	200 MG COM REV CT BL AL PLAS OPC X 14 <b>ATIVA</b>	1542302040131	COMPRIMIDO REVESTIDO	12/08/2013	24 meses
14	200 MG COM REV CT BL AL PLAS OPC X 15 <b>ATIVA</b>	1542302040148	COMPRIMIDO REVESTIDO	12/08/2013	24 meses
15	200 MG COM REV CT BL AL PLAS OPC X 28 <b>ATIVA</b>	1542302040156	COMPRIMIDO REVESTIDO	12/08/2013	24 meses
16	200 MG COM REV CT BL AL PLAS OPC X 30 <b>ATIVA</b>	1542302040164	COMPRIMIDO REVESTIDO	12/08/2013	24 meses
17	200 MG COM REV CT BL AL PLAS OPC X 100 <b>ATIVA</b>	1542302040172	COMPRIMIDO REVESTIDO	12/08/2013	24 meses
18	200 MG COM REV CT BL AL PLAS OPC X 500 <b>ATIVA</b>	1542302040180	COMPRIMIDO REVESTIDO	12/08/2013	24 meses

Consultas / Medicamentos / Medicamentos

## Detalhe do Produto: hemifumarato de quetiapina

<b>Nome da Empresa Detentora do Registro</b>	GEOLAB INDÚSTRIA FARMACÊUTICA S/A	<b>CNPJ</b>	03.485.572/0001-04	<b>Autorização</b>	1.05.423-2
<b>Processo</b>	25351.109182/2012-23	<b>Categoria Regulatória</b>	Genérico	<b>Data do registro</b>	12/08/2013
<b>Nome Comercial</b>	hemifumarato de quetiapina	<b>Registro</b>	154230204	<b>Vencimento do registro</b>	08/2028
<b>Princípio Ativo</b>	hemifumarato de quetiapina			<b>Medicamento de referência</b>	SEROQUEL
<b>Classe Terapêutica</b>	ANTIPSICOTICOS			<b>ATC</b>	ANTIPSICOTICOS
<b>Parecer Público</b>	-			<b>Bulário Eletrônico</b>	<a href="#">Acesse aqui</a>
<b>Rotulagem</b>					

Nº	Apresentação	Registro	Forma Farmacêutica	Data de Publicação	Validade
1	25 MG COM REV CT BL AL PLAS OPC X 14 <b>ATIVA</b>	1542302040016	COMPRIMIDO REVESTIDO	12/08/2013	24 meses
2	25 MG COM REV CT BL AL PLAS OPC X 15 <b>ATIVA</b>	1542302040024	COMPRIMIDO REVESTIDO	12/08/2013	24 meses
3	25 MG COM REV CT BL AL PLAS OPC X 28 <b>ATIVA</b>	1542302040032	COMPRIMIDO REVESTIDO	12/08/2013	24 meses
4	25 MG COM REV CT BL AL PLAS OPC X 30 <b>ATIVA</b>	1542302040040	COMPRIMIDO REVESTIDO	12/08/2013	24 meses
5	25 MG COM REV CT BL AL PLAS OPC X 100 <b>ATIVA</b>	1542302040059	COMPRIMIDO REVESTIDO	12/08/2013	24 meses
6	25 MG COM REV CT BL AL PLAS OPC X 500 <b>ATIVA</b>	1542302040067	COMPRIMIDO REVESTIDO	12/08/2013	24 meses
7	100 MG COM REV CT BL AL PLAS OPC X 14 <b>ATIVA</b>	1542302040075	COMPRIMIDO REVESTIDO	12/08/2013	24 meses

8	100 MG COM REV CT BL AL PLAS OPC X 15 <b>ATIVA</b>	1542302040083	COMPRIMIDO REVESTIDO	12/08/2013	24 meses
9	100 MG COM REV CT BL AL PLAS OPC X 28 <b>ATIVA</b>	1542302040091	COMPRIMIDO REVESTIDO	12/08/2013	24 meses
10	100 MG COM REV CT BL AL PLAS OPC X 30 <b>ATIVA</b>	1542302040105	COMPRIMIDO REVESTIDO	12/08/2013	24 meses
11	100 MG COM REV CT BL AL PLAS OPC X 100 <b>ATIVA</b>	1542302040113	COMPRIMIDO REVESTIDO	12/08/2013	24 meses
12	100 MG COM REV CT BL AL PLAS OPC X 500 <b>ATIVA</b>	1542302040121	COMPRIMIDO REVESTIDO	12/08/2013	24 meses
13	200 MG COM REV CT BL AL PLAS OPC X 14 <b>ATIVA</b>	1542302040131	COMPRIMIDO REVESTIDO	12/08/2013	24 meses
14	200 MG COM REV CT BL AL PLAS OPC X 15 <b>ATIVA</b>	1542302040148	COMPRIMIDO REVESTIDO	12/08/2013	24 meses
15	200 MG COM REV CT BL AL PLAS OPC X 28 <b>ATIVA</b>	1542302040156	COMPRIMIDO REVESTIDO	12/08/2013	24 meses
16	200 MG COM REV CT BL AL PLAS OPC X 30 <b>ATIVA</b>	1542302040164	COMPRIMIDO REVESTIDO	12/08/2013	24 meses
17	200 MG COM REV CT BL AL PLAS OPC X 100 <b>ATIVA</b>	1542302040172	COMPRIMIDO REVESTIDO	12/08/2013	24 meses
18	200 MG COM REV CT BL AL PLAS OPC X 500 <b>ATIVA</b>	1542302040180	COMPRIMIDO REVESTIDO	12/08/2013	24 meses



Consultas / Medicamentos / Medicamentos

## Detalhe do Produto: NESH FERRO

<b>Nome da Empresa Detentora do Registro</b>	NUNESFARMA DISTRIBUIDORA DE PRODUTOS FARMACÊUTICOS LTDA	<b>CNPJ</b>	75.014.167/0001- 00	<b>Autorização</b>	1.01.795-2
<b>Processo</b>	25351.033845/2013- 57	<b>Categoria Regulatória</b>	Específico	<b>Data do registro</b>	25/11/2013
<b>Nome Comercial</b>	NESH FERRO	<b>Registro</b>	117950002	<b>Vencimento do registro</b>	11/2028
<b>Princípio Ativo</b>	SULFATO FERROSO			<b>Medicamento de referência</b>	-
<b>Classe Terapêutica</b>	ANTIANEMICOS SIMPLES			<b>ATC</b>	ANTIANEMICOS SIMPLES
<b>Parecer Público</b>	-			<b>Bulário Eletrônico</b>	<a href="#">Acesse aqui</a>
<b>Rotulagem</b>					

Nº	Apresentação	Registro	Forma Farmacêutica	Data de Publicação	Validade
1	40 MG COM REV CT BL AL PLAS PVC AMB X 100 (EMB HOSP) <b>ATIVA</b>	1179500020015	COMPRIMIDO REVESTIDO	25/11/2013	36 meses
<b>Princípio Ativo</b>	SULFATO FERROSO				
<b>Complemento Diferencial da Apresentação</b>	-				
<b>Embalagem</b>	<ul style="list-style-type: none"> <li>Primária - Blister de alumínio e plástico âmbar (PVC)</li> <li>Secundária - CARTUCHO DE CARTOLINA ()</li> </ul>				
<b>Local de Fabricação</b>	<ul style="list-style-type: none"> <li><b>Fabricante:</b> MEDICAMEN BIOTECH LIMITED</li> <li><b>Endereço:</b> SP - 1192 A&amp; B, PHASE - IV - INDUSTRIAL ÁREA - ÍNDIA</li> <li><b>Etapa de Fabricação:</b></li> </ul>				

<b>Via de Administração</b>	ORAL				
<b>Conservação</b>	CONSERVAR EM TEMPERATURA AMBIENTE ( AMBIENTE COM TEMPERATURA ENTRE 15 E 30°C) PROTEGER DA LUZ E UMIDADE				
<b>Restrição de prescrição</b>	Venda sem Prescrição Médica				
<b>Restrição de uso</b>	-				
<b>Destinação</b>	Comercial				
<b>Tarja</b>	-				
<b>Apresentação fracionada</b>	Não				
<b>Nº</b>	<b>Apresentação</b>	<b>Registro</b>	<b>Forma Farmacêutica</b>	<b>Data de Publicação</b>	<b>Validade</b>
2	40 MG COM REV CT BL AL PLAS PVC AMB X 30 <span style="border: 1px solid black; padding: 2px;">ATIVA</span>	1179500020023	COMPRIMIDO REVESTIDO	25/11/2013	36 meses
<b>Princípio Ativo</b>	SULFATO FERROSO				
<b>Complemento Diferencial da Apresentação</b>	-				
<b>Embalagem</b>	<ul style="list-style-type: none"> <li>Primária - Blister de alumínio e plástico âmbar (PVC)</li> <li>Secundária - CARTUCHO DE CARTOLINA ( )</li> </ul>				
<b>Local de Fabricação</b>	<ul style="list-style-type: none"> <li><b>Fabricante:</b> MEDICAMEN BIOTECH LIMITED</li> <li><b>Endereço:</b> SP - 1192 A&amp; B, PHASE - IV - INDUSTRIAL ÁREA - ÍNDIA</li> <li><b>Etapa de Fabricação:</b></li> </ul>				
<b>Via de Administração</b>	ORAL				
<b>Conservação</b>	CONSERVAR EM TEMPERATURA AMBIENTE ( AMBIENTE COM TEMPERATURA ENTRE 15 E 30°C) PROTEGER DA LUZ E UMIDADE				
<b>Restrição de prescrição</b>	Venda sem Prescrição Médica				

<b>Restrição de uso</b>	-
<b>Destinação</b>	Comercial
<b>Tarja</b>	-
<b>Apresentação fracionada</b>	Não

Consultas / Medicamentos / Medicamentos

## Detalhe do Produto: NESH FERRO

<b>Nome da Empresa Detentora do Registro</b>	NUNESFARMA DISTRIBUIDORA DE PRODUTOS FARMACÊUTICOS LTDA	<b>CNPJ</b>	75.014.167/0001- 00	<b>Autorização</b>	1.01.795-2
<b>Processo</b>	25351.033845/2013- 57	<b>Categoria Regulatória</b>	Específico	<b>Data do registro</b>	25/11/2013
<b>Nome Comercial</b>	NESH FERRO	<b>Registro</b>	117950002	<b>Vencimento do registro</b>	11/2028
<b>Princípio Ativo</b>	SULFATO FERROSO			<b>Medicamento de referência</b>	-
<b>Classe Terapêutica</b>	ANTIANEMICOS SIMPLES			<b>ATC</b>	ANTIANEMICOS SIMPLES
<b>Parecer Público</b>	-			<b>Bulário Eletrônico</b>	<a href="#">Acesse aqui</a>
<b>Rotulagem</b>					

Nº	Apresentação	Registro	Forma Farmacêutica	Data de Publicação	Validade
1	40 MG COM REV CT BL AL PLAS PVC AMB X 100 (EMB HOSP) <b>ATIVA</b>	1179500020015	COMPRIMIDO REVESTIDO	25/11/2013	36 meses
<b>Princípio Ativo</b>	SULFATO FERROSO				
<b>Complemento Diferencial da Apresentação</b>	-				
<b>Embalagem</b>	<ul style="list-style-type: none"> <li>Primária - Blister de alumínio e plástico âmbar (PVC)</li> <li>Secundária - CARTUCHO DE CARTOLINA ()</li> </ul>				
<b>Local de Fabricação</b>	<ul style="list-style-type: none"> <li><b>Fabricante:</b> MEDICAMEN BIOTECH LIMITED</li> <li><b>Endereço:</b> SP - 1192 A&amp; B, PHASE - IV - INDUSTRIAL ÁREA - ÍNDIA</li> <li><b>Etapa de Fabricação:</b></li> </ul>				

<b>Via de Administração</b>	ORAL				
<b>Conservação</b>	CONSERVAR EM TEMPERATURA AMBIENTE ( AMBIENTE COM TEMPERATURA ENTRE 15 E 30°C) PROTEGER DA LUZ E UMIDADE				
<b>Restrição de prescrição</b>	Venda sem Prescrição Médica				
<b>Restrição de uso</b>	-				
<b>Destinação</b>	Comercial				
<b>Tarja</b>	-				
<b>Apresentação fracionada</b>	Não				
<b>Nº</b>	<b>Apresentação</b>	<b>Registro</b>	<b>Forma Farmacêutica</b>	<b>Data de Publicação</b>	<b>Validade</b>
2	40 MG COM REV CT BL AL PLAS PVC AMB X 30 <span style="border: 1px solid black; padding: 2px;">ATIVA</span>	1179500020023	COMPRIMIDO REVESTIDO	25/11/2013	36 meses
<b>Princípio Ativo</b>	SULFATO FERROSO				
<b>Complemento Diferencial da Apresentação</b>	-				
<b>Embalagem</b>	<ul style="list-style-type: none"> <li>• Primária - Blister de alumínio e plástico âmbar (PVC)</li> <li>• Secundária - CARTUCHO DE CARTOLINA ( )</li> </ul>				
<b>Local de Fabricação</b>	<ul style="list-style-type: none"> <li>• <b>Fabricante:</b> MEDICAMEN BIOTECH LIMITED</li> <li>• <b>Endereço:</b> SP - 1192 A&amp; B, PHASE - IV - INDUSTRIAL ÁREA - ÍNDIA</li> <li>• <b>Etapa de Fabricação:</b></li> </ul>				
<b>Via de Administração</b>	ORAL				
<b>Conservação</b>	CONSERVAR EM TEMPERATURA AMBIENTE ( AMBIENTE COM TEMPERATURA ENTRE 15 E 30°C) PROTEGER DA LUZ E UMIDADE				
<b>Restrição de prescrição</b>	Venda sem Prescrição Médica				

<b>Restrição de uso</b>	-
<b>Destinação</b>	Comercial
<b>Tarja</b>	-
<b>Apresentação fracionada</b>	Não

Consultas / Medicamentos / Medicamentos

## Detalhe do Produto: TOPIRAMATO

<b>Nome da Empresa Detentora do Registro</b>	EMS S/A	<b>CNPJ</b>	57.507.378/0003-65	<b>Autorização</b>	1.00.235-1
<b>Processo</b>	25351.059787/2005-80	<b>Categoria Regulatória</b>	Genérico	<b>Data do registro</b>	10/03/2006
<b>Nome Comercial</b>	TOPIRAMATO	<b>Registro</b>	102350753	<b>Vencimento do registro</b>	03/2026
<b>Princípio Ativo</b>	TOPIRAMATO			<b>Medicamento de referência</b>	TOPAMAX
<b>Classe Terapêutica</b>	ANTICONVULSIVANTES			<b>ATC</b>	ANTICONVULSIVANTES
<b>Parecer Público</b>	-			<b>Bulário Eletrônico</b>	<a href="#">Acesse aqui</a>
<b>Rotulagem</b>					

Nº	Apresentação	Registro	Forma Farmacêutica	Data de Publicação	Validade
1	25 MG COM REV CT BL AL PLAS INC X 10 <b>CANCELADA OU CADUCA</b>	1023507530017	COMPRIMIDO REVESTIDO	10/03/2006	24 meses
2	25 MG COM REV CT BL AL PLAS INC X 20 <b>CANCELADA OU CADUCA</b>	1023507530025	COMPRIMIDO REVESTIDO	10/03/2006	24 meses
3	25 MG COM REV CT BL AL PLAS INC X 30 <b>CANCELADA OU CADUCA</b>	1023507530033	COMPRIMIDO REVESTIDO	10/03/2006	24 meses
4	25 MG COM REV CT BL AL PLAS INC X 60 <b>CANCELADA OU CADUCA</b>	1023507530041	COMPRIMIDO REVESTIDO	10/03/2006	24 meses
5	25 MG COM REV CT BL AL PLAS INC X 500 (EMB HOSP) <b>CANCELADA OU CADUCA</b>	1023507530051	COMPRIMIDO REVESTIDO	10/03/2006	24 meses

6	25 MG COM REV CT BL AL PLAS OPC X 10 <b>ATIVA</b>	1023507530068	COMPRIMIDO REVESTIDO	10/03/2006	24 meses
7	25 MG COM REV CT BL AL PLAS OPC X 20 <b>ATIVA</b>	1023507530076	COMPRIMIDO REVESTIDO	10/03/2006	24 meses
8	25 MG COM REV CT BL AL PLAS OPC X 30 <b>ATIVA</b>	1023507530084	COMPRIMIDO REVESTIDO	10/03/2006	24 meses
9	25 MG COM REV CT BL AL PLAS OPC X 60 <b>ATIVA</b>	1023507530092	COMPRIMIDO REVESTIDO	10/03/2006	24 meses
10	25 MG COM REV CT BL AL PLAS OPC X 500 <b>ATIVA</b>	1023507530106	COMPRIMIDO REVESTIDO	10/03/2006	24 meses
11	25 MG COM REV CT BL AL AL X 10 <b>CANCELADA OU CADUCA</b>	1023507530114	COMPRIMIDO REVESTIDO	10/03/2006	24 meses
12	25 MG COM REV CT BL AL AL X 20 <b>CANCELADA OU CADUCA</b>	1023507530122	COMPRIMIDO REVESTIDO	10/03/2006	24 meses
13	25 MG COM REV CT BL AL AL X 30 <b>CANCELADA OU CADUCA</b>	1023507530130	COMPRIMIDO REVESTIDO	10/03/2006	24 meses
14	25 MG COM REV CT BL AL AL X 60 <b>CANCELADA OU CADUCA</b>	1023507530149	COMPRIMIDO REVESTIDO	10/03/2006	24 meses
15	25 MG COM REV CT BL AL AL X 500 (EMB HOSP) <b>CANCELADA OU CADUCA</b>	1023507530157	COMPRIMIDO REVESTIDO	10/03/2006	24 meses
16	50 MG COM REV CT BL AL PLAS INC X 10 <b>CANCELADA OU CADUCA</b>	1023507530165	COMPRIMIDO REVESTIDO	10/03/2006	24 meses
17	50 MG COM REV CT BL AL PLAS INC X 20 <b>CANCELADA OU CADUCA</b>	1023507530173	COMPRIMIDO REVESTIDO	10/03/2006	24 meses
18	50 MG COM REV CT BL AL PLAS INC X 30 <b>CANCELADA OU CADUCA</b>	1023507530181	COMPRIMIDO REVESTIDO	10/03/2006	24 meses
19	50 MG COM REV CT BL AL PLAS INC X 60 <b>CANCELADA OU CADUCA</b>	1023507530191	COMPRIMIDO REVESTIDO	10/03/2006	24 meses
20	50 MG COM REV CT BL AL PLAS INC X 500 (EMB HOSP) <b>CANCELADA OU CADUCA</b>	1023507530203	COMPRIMIDO REVESTIDO	10/03/2006	24 meses
21	50 MG COM REV CT BL AL PLAS OPC X 10 <b>ATIVA</b>	1023507530211	COMPRIMIDO REVESTIDO	10/03/2006	24 meses



22	50 MG COM REV CT BL AL PLAS OPC X 20 <b>ATIVA</b>	1023507530221	COMPRIMIDO REVESTIDO	10/03/2006	24 meses
23	50 MG COM REV CT BL AL PLAS OPC X 30 <b>ATIVA</b>	1023507530238	COMPRIMIDO REVESTIDO	10/03/2006	24 meses
24	50 MG COM REV CT BL AL PLAS OPC X 60 <b>ATIVA</b>	1023507530246	COMPRIMIDO REVESTIDO	10/03/2006	24 meses
25	50 MG COM REV CT BL AL PLAS OPC X 500 <b>ATIVA</b>	1023507530254	COMPRIMIDO REVESTIDO	10/03/2006	24 meses
26	50 MG COM REV CT BL AL AL X 10 <b>CANCELADA OU CADUCA</b>	1023507530262	COMPRIMIDO REVESTIDO	10/03/2006	24 meses
27	50 MG COM REV CT BL AL AL X 20 <b>CANCELADA OU CADUCA</b>	1023507530270	COMPRIMIDO REVESTIDO	10/03/2006	24 meses
28	50 MG COM REV CT BL AL AL X 30 <b>CANCELADA OU CADUCA</b>	1023507530289	COMPRIMIDO REVESTIDO	10/03/2006	24 meses
29	50 MG COM REV CT BL AL AL X 60 <b>CANCELADA OU CADUCA</b>	1023507530297	COMPRIMIDO REVESTIDO	10/03/2006	24 meses
30	50 MG COM REV CT BL AL AL X 500 (EMB HOSP) <b>CANCELADA OU CADUCA</b>	1023507530300	COMPRIMIDO REVESTIDO	10/03/2006	24 meses
31	100 MG COM REV CT BL AL PLAS INC X 10 <b>CANCELADA OU CADUCA</b>	1023507530319	COMPRIMIDO REVESTIDO	10/03/2006	24 meses
32	100 MG COM REV CT BL AL PLAS INC X 20 <b>CANCELADA OU CADUCA</b>	1023507530327	COMPRIMIDO REVESTIDO	10/03/2006	24 meses
33	100 MG COM REV CT BL AL PLAS INC X 30 <b>CANCELADA OU CADUCA</b>	1023507530335	COMPRIMIDO REVESTIDO	10/03/2006	24 meses
34	100 MG COM REV CT BL AL PLAS INC X 60 <b>CANCELADA OU CADUCA</b>	1023507530343	COMPRIMIDO REVESTIDO	10/03/2006	24 meses
35	100 MG COM REV CT BL AL PLAS INC X 500 (EMB HOSP) <b>CANCELADA OU CADUCA</b>	1023507530351	COMPRIMIDO REVESTIDO	10/03/2006	24 meses
36	100 MG COM REV CT BL AL PLAS OPC X 10 <b>ATIVA</b>	1023507530361	COMPRIMIDO REVESTIDO	10/03/2006	24 meses
37	100 MG COM REV CT BL AL PLAS OPC X 20 <b>ATIVA</b>	1023507530378	COMPRIMIDO REVESTIDO	10/03/2006	24 meses

38	100 MG COM REV CT BL AL PLAS OPC X 30 <b>ATIVA</b>	1023507530386	COMPRIMIDO REVESTIDO	10/03/2006	24 meses
39	100 MG COM REV CT BL AL PLAS OPC X 60 <b>ATIVA</b>	1023507530394	COMPRIMIDO REVESTIDO	10/03/2006	24 meses
40	100 MG COM REV CT BL AL PLAS OPC X 500 <b>ATIVA</b>	1023507530408	COMPRIMIDO REVESTIDO	10/03/2006	24 meses
41	100 MG COM REV CT BL AL AL X 10 <b>CANCELADA OU CADUCA</b>	1023507530416	COMPRIMIDO REVESTIDO	10/03/2006	24 meses
42	100 MG COM REV CT BL AL AL X 20 <b>CANCELADA OU CADUCA</b>	1023507530424	COMPRIMIDO REVESTIDO	10/03/2006	24 meses
43	100 MG COM REV CT BL AL AL X 30 <b>CANCELADA OU CADUCA</b>	1023507530432	COMPRIMIDO REVESTIDO	10/03/2006	24 meses
44	100 MG COM REV CT BL AL AL X 60 <b>CANCELADA OU CADUCA</b>	1023507530440	COMPRIMIDO REVESTIDO	10/03/2006	24 meses
45	100 MG COM REV CT BL AL AL X 500 (EMB HOSP) <b>CANCELADA OU CADUCA</b>	1023507530459	COMPRIMIDO REVESTIDO	10/03/2006	24 meses
46	25 MG COM REV CT BL AL PLAS OPC X 450 <b>ATIVA</b>	1023507530467	COMPRIMIDO REVESTIDO	10/03/2006	24 meses
47	50 MG COM REV CT BL AL PLAS OPC X 450 <b>ATIVA</b>	1023507530475	COMPRIMIDO REVESTIDO	10/03/2006	24 meses
48	100 MG COM REV CT BL AL PLAS OPC X 450 <b>ATIVA</b>	1023507530483	COMPRIMIDO REVESTIDO	10/03/2006	24 meses

Consultas / Medicamentos / Medicamentos

## Detalhe do Produto: TOPIRAMATO

<b>Nome da Empresa Detentora do Registro</b>	EMS S/A	<b>CNPJ</b>	57.507.378/0003-65	<b>Autorização</b>	1.00.235-1
<b>Processo</b>	25351.059787/2005-80	<b>Categoria Regulatória</b>	Genérico	<b>Data do registro</b>	10/03/2006
<b>Nome Comercial</b>	TOPIRAMATO	<b>Registro</b>	102350753	<b>Vencimento do registro</b>	03/2026
<b>Princípio Ativo</b>	TOPIRAMATO			<b>Medicamento de referência</b>	TOPAMAX
<b>Classe Terapêutica</b>	ANTICONVULSIVANTES			<b>ATC</b>	ANTICONVULSIVANTES
<b>Parecer Público</b>	-			<b>Bulário Eletrônico</b>	<a href="#">Acesse aqui</a>
<b>Rotulagem</b>					

Nº	Apresentação	Registro	Forma Farmacêutica	Data de Publicação	Validade
1	25 MG COM REV CT BL AL PLAS INC X 10 <b>CANCELADA OU CADUCA</b>	1023507530017	COMPRIMIDO REVESTIDO	10/03/2006	24 meses
2	25 MG COM REV CT BL AL PLAS INC X 20 <b>CANCELADA OU CADUCA</b>	1023507530025	COMPRIMIDO REVESTIDO	10/03/2006	24 meses
3	25 MG COM REV CT BL AL PLAS INC X 30 <b>CANCELADA OU CADUCA</b>	1023507530033	COMPRIMIDO REVESTIDO	10/03/2006	24 meses
4	25 MG COM REV CT BL AL PLAS INC X 60 <b>CANCELADA OU CADUCA</b>	1023507530041	COMPRIMIDO REVESTIDO	10/03/2006	24 meses
5	25 MG COM REV CT BL AL PLAS INC X 500 (EMB HOSP) <b>CANCELADA OU CADUCA</b>	1023507530051	COMPRIMIDO REVESTIDO	10/03/2006	24 meses

6	25 MG COM REV CT BL AL PLAS OPC X 10 <b>ATIVA</b>	1023507530068	COMPRIMIDO REVESTIDO	10/03/2006	24 meses
7	25 MG COM REV CT BL AL PLAS OPC X 20 <b>ATIVA</b>	1023507530076	COMPRIMIDO REVESTIDO	10/03/2006	24 meses
8	25 MG COM REV CT BL AL PLAS OPC X 30 <b>ATIVA</b>	1023507530084	COMPRIMIDO REVESTIDO	10/03/2006	24 meses
9	25 MG COM REV CT BL AL PLAS OPC X 60 <b>ATIVA</b>	1023507530092	COMPRIMIDO REVESTIDO	10/03/2006	24 meses
10	25 MG COM REV CT BL AL PLAS OPC X 500 <b>ATIVA</b>	1023507530106	COMPRIMIDO REVESTIDO	10/03/2006	24 meses
11	25 MG COM REV CT BL AL AL X 10 <b>CANCELADA OU CADUCA</b>	1023507530114	COMPRIMIDO REVESTIDO	10/03/2006	24 meses
12	25 MG COM REV CT BL AL AL X 20 <b>CANCELADA OU CADUCA</b>	1023507530122	COMPRIMIDO REVESTIDO	10/03/2006	24 meses
13	25 MG COM REV CT BL AL AL X 30 <b>CANCELADA OU CADUCA</b>	1023507530130	COMPRIMIDO REVESTIDO	10/03/2006	24 meses
14	25 MG COM REV CT BL AL AL X 60 <b>CANCELADA OU CADUCA</b>	1023507530149	COMPRIMIDO REVESTIDO	10/03/2006	24 meses
15	25 MG COM REV CT BL AL AL X 500 (EMB HOSP) <b>CANCELADA OU CADUCA</b>	1023507530157	COMPRIMIDO REVESTIDO	10/03/2006	24 meses
16	50 MG COM REV CT BL AL PLAS INC X 10 <b>CANCELADA OU CADUCA</b>	1023507530165	COMPRIMIDO REVESTIDO	10/03/2006	24 meses
17	50 MG COM REV CT BL AL PLAS INC X 20 <b>CANCELADA OU CADUCA</b>	1023507530173	COMPRIMIDO REVESTIDO	10/03/2006	24 meses
18	50 MG COM REV CT BL AL PLAS INC X 30 <b>CANCELADA OU CADUCA</b>	1023507530181	COMPRIMIDO REVESTIDO	10/03/2006	24 meses
19	50 MG COM REV CT BL AL PLAS INC X 60 <b>CANCELADA OU CADUCA</b>	1023507530191	COMPRIMIDO REVESTIDO	10/03/2006	24 meses
20	50 MG COM REV CT BL AL PLAS INC X 500 (EMB HOSP) <b>CANCELADA OU CADUCA</b>	1023507530203	COMPRIMIDO REVESTIDO	10/03/2006	24 meses
21	50 MG COM REV CT BL AL PLAS OPC X 10 <b>ATIVA</b>	1023507530211	COMPRIMIDO REVESTIDO	10/03/2006	24 meses

22	50 MG COM REV CT BL AL PLAS OPC X 20 <b>ATIVA</b>	1023507530221	COMPRIMIDO REVESTIDO	10/03/2006	24 meses
23	50 MG COM REV CT BL AL PLAS OPC X 30 <b>ATIVA</b>	1023507530238	COMPRIMIDO REVESTIDO	10/03/2006	24 meses
24	50 MG COM REV CT BL AL PLAS OPC X 60 <b>ATIVA</b>	1023507530246	COMPRIMIDO REVESTIDO	10/03/2006	24 meses
25	50 MG COM REV CT BL AL PLAS OPC X 500 <b>ATIVA</b>	1023507530254	COMPRIMIDO REVESTIDO	10/03/2006	24 meses
26	50 MG COM REV CT BL AL AL X 10 <b>CANCELADA OU CADUCA</b>	1023507530262	COMPRIMIDO REVESTIDO	10/03/2006	24 meses
27	50 MG COM REV CT BL AL AL X 20 <b>CANCELADA OU CADUCA</b>	1023507530270	COMPRIMIDO REVESTIDO	10/03/2006	24 meses
28	50 MG COM REV CT BL AL AL X 30 <b>CANCELADA OU CADUCA</b>	1023507530289	COMPRIMIDO REVESTIDO	10/03/2006	24 meses
29	50 MG COM REV CT BL AL AL X 60 <b>CANCELADA OU CADUCA</b>	1023507530297	COMPRIMIDO REVESTIDO	10/03/2006	24 meses
30	50 MG COM REV CT BL AL AL X 500 (EMB HOSP) <b>CANCELADA OU CADUCA</b>	1023507530300	COMPRIMIDO REVESTIDO	10/03/2006	24 meses
31	100 MG COM REV CT BL AL PLAS INC X 10 <b>CANCELADA OU CADUCA</b>	1023507530319	COMPRIMIDO REVESTIDO	10/03/2006	24 meses
32	100 MG COM REV CT BL AL PLAS INC X 20 <b>CANCELADA OU CADUCA</b>	1023507530327	COMPRIMIDO REVESTIDO	10/03/2006	24 meses
33	100 MG COM REV CT BL AL PLAS INC X 30 <b>CANCELADA OU CADUCA</b>	1023507530335	COMPRIMIDO REVESTIDO	10/03/2006	24 meses
34	100 MG COM REV CT BL AL PLAS INC X 60 <b>CANCELADA OU CADUCA</b>	1023507530343	COMPRIMIDO REVESTIDO	10/03/2006	24 meses
35	100 MG COM REV CT BL AL PLAS INC X 500 (EMB HOSP) <b>CANCELADA OU CADUCA</b>	1023507530351	COMPRIMIDO REVESTIDO	10/03/2006	24 meses
36	100 MG COM REV CT BL AL PLAS OPC X 10 <b>ATIVA</b>	1023507530361	COMPRIMIDO REVESTIDO	10/03/2006	24 meses
37	100 MG COM REV CT BL AL PLAS OPC X 20 <b>ATIVA</b>	1023507530378	COMPRIMIDO REVESTIDO	10/03/2006	24 meses

38	100 MG COM REV CT BL AL PLAS OPC X 30 <b>ATIVA</b>	1023507530386	COMPRIMIDO REVESTIDO	10/03/2006	24 meses
39	100 MG COM REV CT BL AL PLAS OPC X 60 <b>ATIVA</b>	1023507530394	COMPRIMIDO REVESTIDO	10/03/2006	24 meses
40	100 MG COM REV CT BL AL PLAS OPC X 500 <b>ATIVA</b>	1023507530408	COMPRIMIDO REVESTIDO	10/03/2006	24 meses
41	100 MG COM REV CT BL AL AL X 10 <b>CANCELADA OU CADUCA</b>	1023507530416	COMPRIMIDO REVESTIDO	10/03/2006	24 meses
42	100 MG COM REV CT BL AL AL X 20 <b>CANCELADA OU CADUCA</b>	1023507530424	COMPRIMIDO REVESTIDO	10/03/2006	24 meses
43	100 MG COM REV CT BL AL AL X 30 <b>CANCELADA OU CADUCA</b>	1023507530432	COMPRIMIDO REVESTIDO	10/03/2006	24 meses
44	100 MG COM REV CT BL AL AL X 60 <b>CANCELADA OU CADUCA</b>	1023507530440	COMPRIMIDO REVESTIDO	10/03/2006	24 meses
45	100 MG COM REV CT BL AL AL X 500 (EMB HOSP) <b>CANCELADA OU CADUCA</b>	1023507530459	COMPRIMIDO REVESTIDO	10/03/2006	24 meses
46	25 MG COM REV CT BL AL PLAS OPC X 450 <b>ATIVA</b>	1023507530467	COMPRIMIDO REVESTIDO	10/03/2006	24 meses
47	50 MG COM REV CT BL AL PLAS OPC X 450 <b>ATIVA</b>	1023507530475	COMPRIMIDO REVESTIDO	10/03/2006	24 meses
48	100 MG COM REV CT BL AL PLAS OPC X 450 <b>ATIVA</b>	1023507530483	COMPRIMIDO REVESTIDO	10/03/2006	24 meses

Consultas / Saneantes - Produtos Registrados / Saneantes - Produtos Registrados

## Detalhe do Produto: CINORCROS PÓ

<b>Nome da Empresa</b>	CINORD INDUSTRIA FARMACEUTICA LTDA		
<b>CNPJ</b>	06.879.626/0001-04	<b>Autorização</b>	3.03.301-4
<b>Nome Comercial</b>	CINORCROS PÓ		
<b>Classe Terapêutica</b>	DETERGENTES DESINCRUSTANTES ALCALINOS		
<b>Registro</b>	333010009		
<b>Processo</b>	25351.634177/2010-04		
<b>Vencimento do registro</b>	25/10/2025		
<b>Situação do Produto</b>	ATIVO		

## Rótulo

Visualizar 1º rótulo

<b>Apresentação</b> <input type="checkbox"/> ATIVA	<b>Forma Farmacêutica</b>	<b>Nº Apres.</b>	<b>Data de Publicação</b>
POTE PLASTICO	PO SECO	1	25/10/2010
<b>Validade</b>	24 meses	<b>Registro</b>	3330100090017
<b>Princípio Ativo</b>			
<b>Embalagem</b>	<ul style="list-style-type: none"> <li>Primária - POTE DE PLASTICO</li> <li>Secundária - CAIXA DE PAPELAO</li> </ul>		
<b>Local de Fabricação</b>	<b>Fabricantes Nacionais</b> <ul style="list-style-type: none"> <li>CINORD INDUSTRIA FARMACEUTICA LTDA - SERRANA - BRASIL</li> </ul> <b>Fabricantes Internacionais</b> <i>[sem dados cadastrados]</i>		
<b>Via de Administração</b>	<i>[sem dados cadastrados]</i>		
<b>IFA único</b>	Não		
<b>Conservação</b>	INDICADO NO TEXTO DE ROTULAGEM		
<b>Restrição de prescrição</b>	<i>[sem dados cadastrados]</i>		

<b>Restrição de uso</b>	<i>[sem dados cadastrados]</i>
<b>Destinação</b>	<i>[sem dados cadastrados]</i>
<b>Restrito a hospitais</b>	<b>Não Informado</b>
<b>Tarja</b>	<i>[sem dados cadastrados]</i>
<b>Medicamento de referência</b>	<b>Não</b>
<b>Apresentação fracionada</b>	<b>Não</b>

[Voltar](#)



Consultas / Produtos para Saúde / Produtos para Saúde

## Detalhes do Produto

<b>Nome da Empresa</b>	ASFER INDÚSTRIA QUÍMICA LTDA		
<b>CNPJ</b>	04.798.379/0001-88	<b>Autorização</b>	8.01.179-2
<b>Produto</b>	LIQUIDO DE DARKIN ASFER		

## Modelo Produto Médico

Material para desinfecção e obturação de canal radicular

Tipo de Arquivo	Arquivos	Expediente, data e hora de inclusão
INSTRUÇÕES DE USO OU MANUAL DO USUÁRIO DO PRODUTO	Instrução de Uso_Líq.Dakin_80117920002.jpg	4202439/21-0 - 24/10/2021 - 09:31

<b>Nome Técnico</b>	Material P/Desinfeccao e Obturacao Canal Radicular
<b>Registro</b>	80117920002
<b>Processo</b>	25351.018247/2003-84
<b>Fabricante Legal</b>	<ul style="list-style-type: none"><li>FABRICANTE: ASFER INDÚSTRIA QUÍMICA LTDA - BRASIL</li></ul>
<b>Classificação de Risco</b>	I - BAIXO RISCO
<b>Vencimento do Registro</b>	VIGENTE

[Exportar para Excel](#)[Exportar para PDF](#)[Voltar](#)

## RESOLUÇÃO-RDC ANVISA Nº 260, DE 23 DE SETEMBRO DE 2002

(D.O.U. de 03/10/02)

Dispõe sobre produtos para saúde sujeitos ao cadastramento previsto no Art. 3º da Resolução-RDC nº 185/01.

A Diretoria Colegiada da Agência Nacional de Vigilância Sanitária, no uso da atribuição que lhe confere o Art. 11, inciso IV, do Regulamento da ANVISA aprovado pelo Decreto nº 3.029, de 16 de abril de 1999, em reunião realizada em 11 de setembro de 2002,

considerando a publicação da Resolução-RDC nº 185, de 22 de outubro 2001, que estabelece requisitos para dispensa de registro de produtos para saúde;

considerando a necessidade de atualizar a relação de produtos dispensados de registro em substituição à Portaria nº 543, de 29 de outubro de 1997, da extinta Secretaria de Vigilância Sanitária do Ministério da Saúde,

adota a seguinte Resolução de Diretoria Colegiada e eu, Diretor-Presidente, determino a sua publicação.

Art. 1º Os produtos para saúde sujeitos ao cadastramento previsto no Art. 3º da Resolução-RDC nº 185/01, são os constantes da relação do Anexo I desta Resolução.

§ 1º Exclui-se do disposto neste artigo os reagentes para diagnóstico de uso in-vitro.

§ 2º Os produtos referidos neste artigo e seus fornecedores ficam sujeitos ao controle previsto na legislação sanitária aplicável.

Art. 2º Os produtos para saúde sujeitos a cadastramento, constantes do Anexo I desta Resolução, obedecem às seguintes exigências e condições:

I. Todo produto médico enquadrado em qualquer classe de risco, incluindo suas partes e acessórios, deve ser registrado na ANVISA.

II. Todo produto para saúde enquadrado em classe de risco II ou superior, conforme classificação de risco da Resolução-RDC nº 185/01, incluindo suas partes e acessórios, deve ser registrado na ANVISA.

III. Todo produto de interação com seres humanos, incluindo suas partes e acessórios, não contido no Anexo I desta Resolução, deve ser registrado na ANVISA.

IV. Todos os demais produtos não enquadrados nas exigências e condições acima descritas e não contidos na relação do Anexo I desta Resolução, não são considerados produtos para saúde, dispensando manifestação da ANVISA para sua fabricação, importação, exportação, comercialização, exposição à venda ou entrega ao consumo.

§ 1º Os produtos de uso ou aplicação em outras áreas que não da saúde, cujas informações apresentadas pelo fornecedor indiquem uso médico, odontológico ou laboratorial de saúde,

destinado a prevenção, diagnóstico, tratamento ou reabilitação, são considerados produtos médicos e estão sujeitos a registro.

§ 2º As relações exemplificativas de produtos para saúde enquadrados na classe de risco I sujeitos a registro e os produtos não considerados produtos para saúde, estão disponibilizados na INTERNET e no site da Agência Nacional de Vigilância Sanitária - [www.anvisa.gov.br](http://www.anvisa.gov.br).

§ 3º Para fins de entendimento sobre a aplicação das exigências e condições descritas neste artigo, ficam adotadas as definições e o fluxo indicado no Anexo II desta Resolução.

Art. 4º Ficam sem efeito as manifestações sobre o enquadramento quanto ao registro dos produtos para saúde, formalizadas pela ANVISA anteriormente à data de publicação desta Resolução.

§ 1º As manifestações referidas neste artigo não incluem os certificados de registro e de isenção de registro emitidos pela ANVISA, os quais permanecem válidos até a data de seu vencimento.

§ 2º Os fornecedores de produtos, que anteriormente à data de publicação desta Resolução, não eram considerados produtos para saúde e passaram a enquadrar-se nesta condição, devem protocolar na ANVISA, até 180 (cento e oitenta) dias a partir da referida data, petição de registro ou cadastramento desses produtos, na forma da Resolução-RDC nº 185/01, ficando autorizada sua fabricação, importação, exportação, comercialização, exposição à venda ou entrega ao consumo, até manifestação da Agência sobre a petição.

§ 3º O fornecedor cujo produto estava registrado ou declarado isento de registro e teve seu enquadramento alterado por esta Resolução, deverá protocolar na ANVISA, na forma da Resolução-RDC nº 185/01:

a) petição de cadastramento, no prazo previsto pela legislação sanitária para a revalidação do registro concedido pela ANVISA; ou

b) petição de registro, até 6 (seis) meses antes da data de vencimento do certificado de isenção do registro concedido pela ANVISA.

Art. 5º Para inclusão de produto para saúde em “família” de produtos, prevista na Resolução-RDC nº 97/00, que não tiveram seu enquadramento alterado por esta Resolução, o fornecedor deve adequar as informações do processo original às disposições da Resolução-RDC nº 185/01.

Parágrafo único. É vedada a inclusão de produto para saúde em “família” de produtos registrados ou declarados isentos de registro pela ANVISA, que tiveram seu enquadramento alterado por esta Resolução.

Art. 6º O produto para saúde sujeito a cadastramento, somente poderá ser fabricado, importado, comercializado, exposto à venda ou entregue ao consumo, após manifestação da ANVISA declarando o cadastramento do produto, excetuada a situação descrita no § 2º do artigo 4º desta Resolução.

Art. 7º Esta Resolução será atualizada sempre que informações técnicas e científicas sobre os riscos à saúde, decorrentes da tecnologia e uso de produtos, indicarem a necessidade de rever os enquadramentos quanto ao registro dos produtos.

Art. 8º Fica revogada a Portaria nº 73, de 29 de agosto de 1995, da Secretaria de Vigilância

Sanitária do Ministério da Saúde.

Art. 9º Esta Resolução de Diretoria Colegiada entrará em vigor na data de sua publicação.

GONZALO VECINA NETO

## **ANEXO I**

### **RELAÇÃO DE PRODUTOS PARA SAÚDE SUJEITOS A CADASTRAMENTO**

A Produtos não-estéreis indicados para apoio a procedimento de saúde

01 - Adesivo para fixação de produtos ao corpo em procedimento de saúde

02 - Aparelho não invasivo para facilitar a visualização em procedimento médico

03 - Aparelho para facilitar a visualização em procedimento odontológico

04 - Aparelho para ordenha materna

05 - Desodorante para ostomia

06 - Dispositivo graduado para dosagem manual de medicamentos

07 - Dispositivo para oclusão de orifício natural do corpo em procedimento de saúde

08 - Equipamento mecânico para deslocamento de pessoas incapacitadas

09 - Equipamento para digitalização, arquivo ou registro de sinais ou imagens médicas

10 - Espátula descartável

11 - Estimulador mecânico de sinais fisiológicos para diagnóstico

12 - Fotopolimerizador odontológico

13 - Garrote para flebotomia

14 - Identificador de pacientes

15 - Marcador dermográfico

16 - Medidor de parâmetros antropométricos para confecção de produtos para saúde

17 - Mesa, cadeira, cama ou outro suporte mecânico de apoio não essencial a procedimento médico não cirúrgico

18 - Painel ou suporte com conexões elétricas, hidráulicas ou de gases para produtos médicos.

19 - Processadora de filmes contendo imagens médicas

20 - Projetor ou painel de ortótipos para avaliação visual

21 - Recipiente para acondicionamento de produtos médicos esterilizados

22 - Roupa de cama hospitalar descartável, exceto para cirurgia

23 - Serra, cisalha ou separador de gesso ortopédico

B Produtos não-estéreis indicados para apoio a procedimento laboratorial de saúde

01 - Centrífuga para laboratório de saúde

02 - Extrator manual de plasma por prensagem

03 - Homogeneizador de sangue e seus derivados

04 - Incubadora para laboratório de saúde

C Produtos para educação física, embelezamento ou estética

01 - Aparelho a bateria para tratamento da pele

02 - Aparelho para procedimento por sucção externa

03 - Brinco e dispositivo furador para sua aplicação

04 - Esterilizador exclusivo de produtos para embelezamento ou estética

05 - Gerador de ozônio para tratamento da pele

06 - Medidor de parâmetros fisiológicos, não destinado a diagnóstico em saúde

07 - Produto para avaliação física por meio mecânico

D Partes ou acessórios não estéreis de produtos para saúde sujeitos a cadastramento

## **ANEXO II**

### **FLUXO PARA ENQUADRAMENTO DE PRODUTOS PARA SAÚDE QUANTO AO REGISTRO**

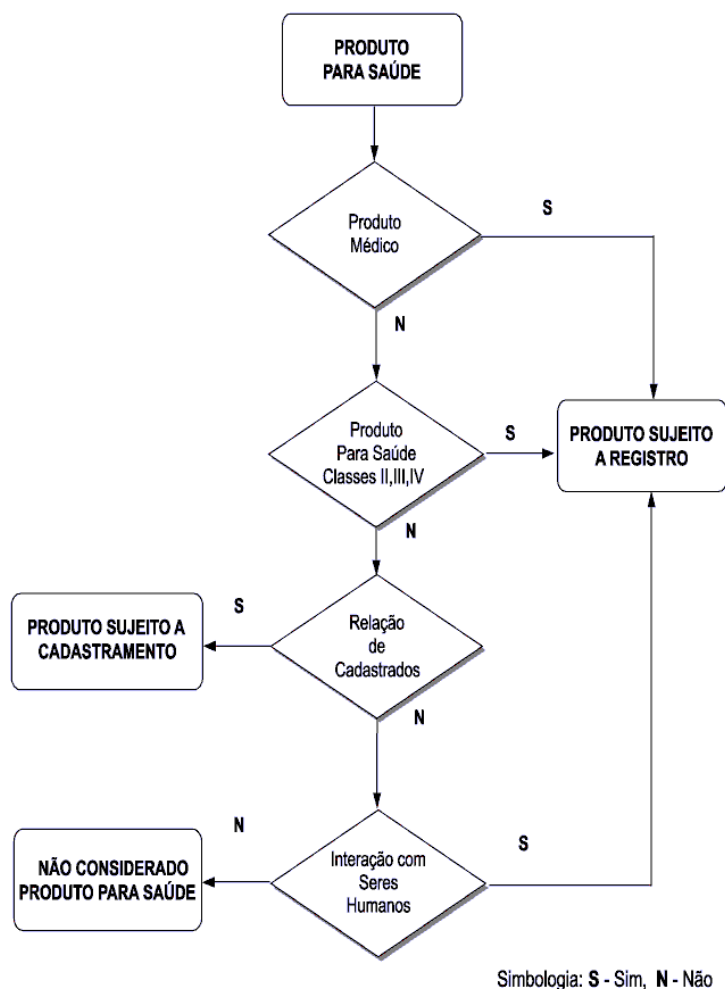

## DEFINIÇÕES APLICÁVEIS AO FLUXO PARA ENQUADRAMENTO

As definições a seguir são aplicáveis exclusivamente para fins desta Resolução.

**Acessório de produto para saúde:** Produto fabricado exclusivamente com o propósito de integrar um produto para saúde, outorgando ao produto uma função ou característica técnica complementar.

**Fornecedor:** Fabricante ou importador, conforme definido na Resolução-RDC nº 185/01.

**Parte de produto para saúde:** Componente fabricado exclusivamente com o propósito de integrar um produto para saúde, sem o qual o produto é funcionalmente deficiente ou inoperante.

**Produto de interação com seres humanos:** Produto para saúde, suas partes ou acessórios, cujo uso estabelece interação física ou fisiológica com pessoa submetida a procedimento médico ou odontológico, assim como produto ativo ou invasivo de educação física, embelezamento ou estética que estabelece esta interação, conforme indicado pelo fornecedor.

**Produto destinado à prevenção:** Produto médico, suas partes e acessórios, cujo uso promove a segurança sanitária do consumidor, paciente, operador ou terceiros envolvidos em procedimento

médico, odontológico ou laboratorial de saúde, conforme indicado pelo fornecedor.

Produto destinado a tratamento ou reabilitação: Produto médico, suas partes e acessórios, cujo uso favorece a cura ou alívio de doença ou disfunção orgânica de pessoa submetida a procedimento médico ou odontológico, conforme indicado pelo fornecedor.

Produto destinado para diagnóstico: Produto médico, suas partes e acessórios, que transforma informações obtidas do organismo de pessoa submetida a procedimento médico, odontológico ou laboratorial de saúde, em dados utilizados para avaliar condição fisiológica ou funcional deste organismo, conforme indicado pelo fornecedor.

Produto médico: Produto para a saúde, tal como equipamento, aparelho, material, artigo ou sistema de uso ou aplicação médica, odontológica ou laboratorial, destinado à prevenção, diagnóstico, tratamento, reabilitação ou anticoncepção e que não utiliza meio farmacológico, imunológico ou metabólico para realizar sua principal função em seres humanos, podendo entretanto ser auxiliado em suas funções por tais meios.

## **RESOLUÇÃO-RDC ANVISA Nº 260, DE 23 DE SETEMBRO DE 2002**

(D.O.U. de 03/10/02)

Dispõe sobre produtos para saúde sujeitos ao cadastramento previsto no Art. 3º da Resolução-RDC nº 185/01.

A Diretoria Colegiada da Agência Nacional de Vigilância Sanitária, no uso da atribuição que lhe confere o Art. 11, inciso IV, do Regulamento da ANVISA aprovado pelo Decreto nº 3.029, de 16 de abril de 1999, em reunião realizada em 11 de setembro de 2002,

considerando a publicação da Resolução-RDC nº 185, de 22 de outubro 2001, que estabelece requisitos para dispensa de registro de produtos para saúde;

considerando a necessidade de atualizar a relação de produtos dispensados de registro em substituição à Portaria nº 543, de 29 de outubro de 1997, da extinta Secretaria de Vigilância Sanitária do Ministério da Saúde,

adota a seguinte Resolução de Diretoria Colegiada e eu, Diretor-Presidente, determino a sua publicação.

Art. 1º Os produtos para saúde sujeitos ao cadastramento previsto no Art. 3º da Resolução-RDC nº 185/01, são os constantes da relação do Anexo I desta Resolução.

§ 1º Exclui-se do disposto neste artigo os reagentes para diagnóstico de uso in-vitro.

§ 2º Os produtos referidos neste artigo e seus fornecedores ficam sujeitos ao controle previsto na legislação sanitária aplicável.

Art. 2º Os produtos para saúde sujeitos a cadastramento, constantes do Anexo I desta Resolução, obedecem às seguintes exigências e condições:

I. Todo produto médico enquadrado em qualquer classe de risco, incluindo suas partes e acessórios, deve ser registrado na ANVISA.

II. Todo produto para saúde enquadrado em classe de risco II ou superior, conforme classificação de risco da Resolução-RDC nº 185/01, incluindo suas partes e acessórios, deve ser registrado na ANVISA.

III. Todo produto de interação com seres humanos, incluindo suas partes e acessórios, não contido no Anexo I desta Resolução, deve ser registrado na ANVISA.

IV. Todos os demais produtos não enquadrados nas exigências e condições acima descritas e não contidos na relação do Anexo I desta Resolução, não são considerados produtos para saúde, dispensando manifestação da ANVISA para sua fabricação, importação, exportação, comercialização, exposição à venda ou entrega ao consumo.

§ 1º Os produtos de uso ou aplicação em outras áreas que não da saúde, cujas informações apresentadas pelo fornecedor indiquem uso médico, odontológico ou laboratorial de saúde,



destinado a prevenção, diagnóstico, tratamento ou reabilitação, são considerados produtos médicos e estão sujeitos a registro.

§ 2º As relações exemplificativas de produtos para saúde enquadrados na classe de risco I sujeitos a registro e os produtos não considerados produtos para saúde, estão disponibilizados na INTERNET e no site da Agência Nacional de Vigilância Sanitária - [www.anvisa.gov.br](http://www.anvisa.gov.br).

§ 3º Para fins de entendimento sobre a aplicação das exigências e condições descritas neste artigo, ficam adotadas as definições e o fluxo indicado no Anexo II desta Resolução.

Art. 4º Ficam sem efeito as manifestações sobre o enquadramento quanto ao registro dos produtos para saúde, formalizadas pela ANVISA anteriormente à data de publicação desta Resolução.

§ 1º As manifestações referidas neste artigo não incluem os certificados de registro e de isenção de registro emitidos pela ANVISA, os quais permanecem válidos até a data de seu vencimento.

§ 2º Os fornecedores de produtos, que anteriormente à data de publicação desta Resolução, não eram considerados produtos para saúde e passaram a enquadrar-se nesta condição, devem protocolar na ANVISA, até 180 (cento e oitenta) dias a partir da referida data, petição de registro ou cadastramento desses produtos, na forma da Resolução-RDC nº 185/01, ficando autorizada sua fabricação, importação, exportação, comercialização, exposição à venda ou entrega ao consumo, até manifestação da Agência sobre a petição.

§ 3º O fornecedor cujo produto estava registrado ou declarado isento de registro e teve seu enquadramento alterado por esta Resolução, deverá protocolar na ANVISA, na forma da Resolução-RDC nº 185/01:

a) petição de cadastramento, no prazo previsto pela legislação sanitária para a revalidação do registro concedido pela ANVISA; ou

b) petição de registro, até 6 (seis) meses antes da data de vencimento do certificado de isenção do registro concedido pela ANVISA.

Art. 5º Para inclusão de produto para saúde em “família” de produtos, prevista na Resolução-RDC nº 97/00, que não tiveram seu enquadramento alterado por esta Resolução, o fornecedor deve adequar as informações do processo original às disposições da Resolução-RDC nº 185/01.

Parágrafo único. É vedada a inclusão de produto para saúde em “família” de produtos registrados ou declarados isentos de registro pela ANVISA, que tiveram seu enquadramento alterado por esta Resolução.

Art. 6º O produto para saúde sujeito a cadastramento, somente poderá ser fabricado, importado, comercializado, exposto à venda ou entregue ao consumo, após manifestação da ANVISA declarando o cadastramento do produto, excetuada a situação descrita no § 2º do artigo 4º desta Resolução.

Art. 7º Esta Resolução será atualizada sempre que informações técnicas e científicas sobre os riscos à saúde, decorrentes da tecnologia e uso de produtos, indicarem a necessidade de rever os enquadramentos quanto ao registro dos produtos.

Art. 8º Fica revogada a Portaria nº 73, de 29 de agosto de 1995, da Secretaria de Vigilância

Sanitária do Ministério da Saúde.

Art. 9º Esta Resolução de Diretoria Colegiada entrará em vigor na data de sua publicação.

GONZALO VECINA NETO

## **ANEXO I**

### **RELAÇÃO DE PRODUTOS PARA SAÚDE SUJEITOS A CADASTRAMENTO**

A Produtos não-estéreis indicados para apoio a procedimento de saúde

01 - Adesivo para fixação de produtos ao corpo em procedimento de saúde

02 - Aparelho não invasivo para facilitar a visualização em procedimento médico

03 - Aparelho para facilitar a visualização em procedimento odontológico

04 - Aparelho para ordenha materna

05 - Desodorante para ostomia

06 - Dispositivo graduado para dosagem manual de medicamentos

07 - Dispositivo para oclusão de orifício natural do corpo em procedimento de saúde

08 - Equipamento mecânico para deslocamento de pessoas incapacitadas

09 - Equipamento para digitalização, arquivo ou registro de sinais ou imagens médicas

10 - Espátula descartável

11 - Estimulador mecânico de sinais fisiológicos para diagnóstico

12 - Fotopolimerizador odontológico

13 - Garrote para flebotomia

14 - Identificador de pacientes

15 - Marcador dermográfico

16 - Medidor de parâmetros antropométricos para confecção de produtos para saúde

17 - Mesa, cadeira, cama ou outro suporte mecânico de apoio não essencial a procedimento médico não cirúrgico

18 - Painel ou suporte com conexões elétricas, hidráulicas ou de gases para produtos médicos.

19 - Processadora de filmes contendo imagens médicas

20 - Projetor ou painel de ortótipos para avaliação visual

21 - Recipiente para acondicionamento de produtos médicos esterilizados

22 - Roupa de cama hospitalar descartável, exceto para cirurgia

23 - Serra, cisalha ou separador de gesso ortopédico

B Produtos não-estéreis indicados para apoio a procedimento laboratorial de saúde

01 - Centrífuga para laboratório de saúde

02 - Extrator manual de plasma por prensagem

03 - Homogeneizador de sangue e seus derivados

04 - Incubadora para laboratório de saúde

C Produtos para educação física, embelezamento ou estética

01 - Aparelho a bateria para tratamento da pele

02 - Aparelho para procedimento por sucção externa

03 - Brinco e dispositivo furador para sua aplicação

04 - Esterilizador exclusivo de produtos para embelezamento ou estética

05 - Gerador de ozônio para tratamento da pele

06 - Medidor de parâmetros fisiológicos, não destinado a diagnóstico em saúde

07 - Produto para avaliação física por meio mecânico

D Partes ou acessórios não estéreis de produtos para saúde sujeitos a cadastramento

## **ANEXO II**

### **FLUXO PARA ENQUADRAMENTO DE PRODUTOS PARA SAÚDE QUANTO AO REGISTRO**

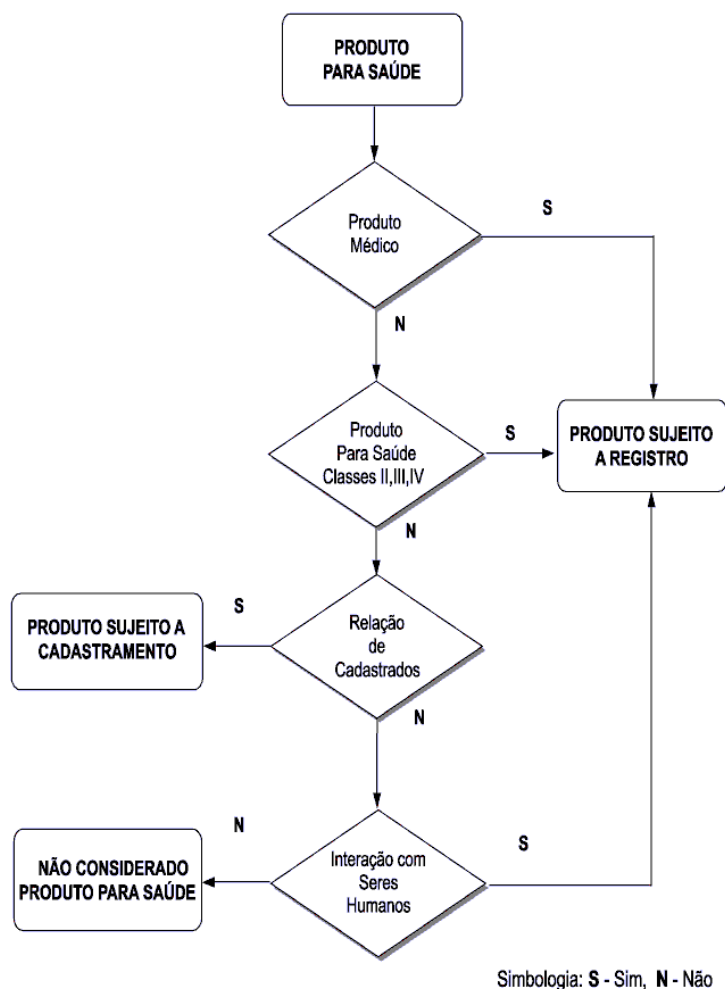

## DEFINIÇÕES APLICÁVEIS AO FLUXO PARA ENQUADRAMENTO

As definições a seguir são aplicáveis exclusivamente para fins desta Resolução.

**Acessório de produto para saúde:** Produto fabricado exclusivamente com o propósito de integrar um produto para saúde, outorgando ao produto uma função ou característica técnica complementar.

**Fornecedor:** Fabricante ou importador, conforme definido na Resolução-RDC nº 185/01.

**Parte de produto para saúde:** Componente fabricado exclusivamente com o propósito de integrar um produto para saúde, sem o qual o produto é funcionalmente deficiente ou inoperante.

**Produto de interação com seres humanos:** Produto para saúde, suas partes ou acessórios, cujo uso estabelece interação física ou fisiológica com pessoa submetida a procedimento médico ou odontológico, assim como produto ativo ou invasivo de educação física, embelezamento ou estética que estabelece esta interação, conforme indicado pelo fornecedor.

**Produto destinado à prevenção:** Produto médico, suas partes e acessórios, cujo uso promove a segurança sanitária do consumidor, paciente, operador ou terceiros envolvidos em procedimento

médico, odontológico ou laboratorial de saúde, conforme indicado pelo fornecedor.

Produto destinado a tratamento ou reabilitação: Produto médico, suas partes e acessórios, cujo uso favorece a cura ou alívio de doença ou disfunção orgânica de pessoa submetida a procedimento médico ou odontológico, conforme indicado pelo fornecedor.

Produto destinado para diagnóstico: Produto médico, suas partes e acessórios, que transforma informações obtidas do organismo de pessoa submetida a procedimento médico, odontológico ou laboratorial de saúde, em dados utilizados para avaliar condição fisiológica ou funcional deste organismo, conforme indicado pelo fornecedor.

Produto médico: Produto para a saúde, tal como equipamento, aparelho, material, artigo ou sistema de uso ou aplicação médica, odontológica ou laboratorial, destinado à prevenção, diagnóstico, tratamento, reabilitação ou anticoncepção e que não utiliza meio farmacológico, imunológico ou metabólico para realizar sua principal função em seres humanos, podendo entretanto ser auxiliado em suas funções por tais meios.

Consultas / Produtos para Saúde / Produtos para Saúde

## Detalhes do Produto

<b>Nome da Empresa</b>	MEDSONDA IND E COM DE PRODUTOS HOSPITALARES DESCARTAVEIS LTDA		
<b>CNPJ</b>	05.150.338/0001-43	<b>Autorização</b>	8.01.635-7
<b>Produto</b>	SONDA GÁSTRICA LEVINE		

## Modelo Produto Médico

10105040 SONDA GASTRICA LEVINE 04; 10105060 SONDA GASTRICA LEVINE 06; 10105080 SONDA GASTRICA LEVINE 08; 10105100 SONDA GASTRICA LEVINE 10; 10105120 SONDA GASTRICA LEVINE 12; 10105140 SONDA GASTRICA LEVINE 14; 10105160 SONDA GASTRICA LEVINE 16; 10105180 SONDA GASTRICA LEVINE 18; 10105200 SONDA GASTRICA LEVINE 20; 10105220 SONDA GASTRICA LEVINE 22; 10105240 SONDA GASTRICA LEVINE 24.

Tipo de Arquivo	Arquivos	Expediente, data e hora de inclusão
INSTRUÇÕES DE USO OU MANUAL DO USUÁRIO DO PRODUTO	8. Instruções de Uso REV03 - SONDA GÁSTRICA LEVINE.pdf	4289758/21-5 - 29/10/2021 - 04:58

<b>Nome Técnico</b>	Sondas
<b>Registro</b>	80163570009
<b>Processo</b>	25351.378740/2005-12
<b>Fabricante Legal</b>	<ul style="list-style-type: none"><li>FABRICANTE: MEDSONDA IND E COM DE PRODUTOS HOSPITALARES DESCARTAVEIS LTDA - BRASIL</li></ul>
<b>Classificação de Risco</b>	I - BAIXO RISCO
<b>Vencimento do Registro</b>	VIGENTE

[Exportar para Excel](#)[Exportar para PDF](#)[Voltar](#)

Consultas / Produtos para Saúde / Produtos para Saúde

## Detalhes do Produto

<b>Nome da Empresa</b>	MEDSONDA IND E COM DE PRODUTOS HOSPITALARES DESCARTAVEIS LTDA		
<b>CNPJ</b>	05.150.338/0001-43	<b>Autorização</b>	8.01.635-7
<b>Produto</b>	SONDA GÁSTRICA LEVINE		

## Modelo Produto Médico

10105040 SONDA GASTRICA LEVINE 04; 10105060 SONDA GASTRICA LEVINE 06; 10105080 SONDA GASTRICA LEVINE 08; 10105100 SONDA GASTRICA LEVINE 10; 10105120 SONDA GASTRICA LEVINE 12; 10105140 SONDA GASTRICA LEVINE 14; 10105160 SONDA GASTRICA LEVINE 16; 10105180 SONDA GASTRICA LEVINE 18; 10105200 SONDA GASTRICA LEVINE 20; 10105220 SONDA GASTRICA LEVINE 22; 10105240 SONDA GASTRICA LEVINE 24.

Tipo de Arquivo	Arquivos	Expediente, data e hora de inclusão
INSTRUÇÕES DE USO OU MANUAL DO USUÁRIO DO PRODUTO	8. Instruções de Uso REV03 - SONDA GÁSTRICA LEVINE.pdf	4289758/21-5 - 29/10/2021 - 04:58

<b>Nome Técnico</b>	Sondas
<b>Registro</b>	80163570009
<b>Processo</b>	25351.378740/2005-12
<b>Fabricante Legal</b>	<ul style="list-style-type: none"> <li>FABRICANTE: MEDSONDA IND E COM DE PRODUTOS HOSPITALARES DESCARTAVEIS LTDA - BRASIL</li> </ul>
<b>Classificação de Risco</b>	I - BAIXO RISCO
<b>Vencimento do Registro</b>	VIGENTE

Exportar para Excel

Exportar para PDF

Voltar

Consultas / Produtos para Saúde / Produtos para Saúde

## Detalhes do Produto

<b>Nome da Empresa</b>	MEDSONDA IND E COM DE PRODUTOS HOSPITALARES DESCARTAVEIS LTDA		
<b>CNPJ</b>	05.150.338/0001-43	<b>Autorização</b>	8.01.635-7
<b>Produto</b>	SONDA RETAL		

Filtrar...

## Modelo Produto Médico

Sonda Retal 26FR

Sonda Retal 28FR

Sonda Retal 30FR

Sonda Retal 32FR

Sonda Retal 34FR

Sonda Retal 04FR

Sonda Retal 06FR

Sonda Retal 08FR

Sonda Retal 10FR

Sonda Retal 12FR

« 1 2 »

Tipo de Arquivo	Arquivos	Expediente, data e hora de inclusão
INSTRUÇÕES DE USO OU MANUAL DO USUÁRIO DO PRODUTO	4. Instruções de Uso REV02 - SONDA RETAL.pdf	3336668/21-2 - 24/08/2021 - 04:32

<b>Nome Técnico</b>	Sondas
<b>Registro</b>	80163570004
<b>Processo</b>	25351.042794/2003-81



<b>Fabricante Legal</b>	<ul style="list-style-type: none"><li>FABRICANTE: MEDSONDA IND E COM DE PRODUTOS HOSPITALARES DESCARTAVEIS LTDA - BRASIL</li></ul>
<b>Classificação de Risco</b>	I - BAIXO RISCO
<b>Vencimento do Registro</b>	VIGENTE

[Exportar para Excel](#) [Exportar para PDF](#) [Voltar](#)

Consultas / Produtos para Saúde / Produtos para Saúde

## Detalhes do Produto

<b>Nome da Empresa</b>	MEDSONDA IND E COM DE PRODUTOS HOSPITALARES DESCARTAVEIS LTDA		
<b>CNPJ</b>	05.150.338/0001-43	<b>Autorização</b>	8.01.635-7
<b>Produto</b>	SONDA RETAL		

Filtrar...

**Modelo Produto Médico**

Sonda Retal 26FR

Sonda Retal 28FR

Sonda Retal 30FR

Sonda Retal 32FR

Sonda Retal 34FR

Sonda Retal 04FR

Sonda Retal 06FR

Sonda Retal 08FR

Sonda Retal 10FR

Sonda Retal 12FR

« 1 2 »

Tipo de Arquivo	Arquivos	Expediente, data e hora de inclusão
INSTRUÇÕES DE USO OU MANUAL DO USUÁRIO DO PRODUTO	4. Instruções de Uso REV02 - SONDA RETAL.pdf	3336668/21-2 - 24/08/2021 - 04:32

<b>Nome Técnico</b>	Sondas
<b>Registro</b>	80163570004
<b>Processo</b>	25351.042794/2003-81

<b>Fabricante Legal</b>	<ul style="list-style-type: none"><li>FABRICANTE: MEDSONDA IND E COM DE PRODUTOS HOSPITALARES DESCARTAVEIS LTDA - BRASIL</li></ul>
<b>Classificação de Risco</b>	I - BAIXO RISCO
<b>Vencimento do Registro</b>	VIGENTE

[Exportar para Excel](#) [Exportar para PDF](#) [Voltar](#)

Consultas / Produtos para Saúde / Produtos para Saúde

## Detalhes do Produto

<b>Nome da Empresa</b>	MEDIX BRASIL LTDA		
<b>CNPJ</b>	10.268.780/0001-09	<b>Autorização</b>	8.04.955-1
<b>Produto</b>	MEDIX BRASIL TUBO ENDOTRAQUEAL SEM CUFF		

## Modelo Produto Médico

MODELOS: Medix Brasil Tubo Endotraqueal Oral/Nasal sem Cuff 2.0; Medix Brasil Tubo Endotraqueal Oral/Nasal sem Cuff 2.5; Medix Brasil Tubo Endotraqueal Oral/Nasal sem Cuff 3.0; Medix Brasil Tubo Endotraqueal Oral/Nasal sem Cuff 3.5; Medix Brasil Tubo Endotraqueal Oral/Nasal sem Cuff 4.0; Medix Brasil Tubo Endotraqueal Oral/Nasal sem Cuff 4.5; Medix Brasil Tubo Endotraqueal Oral/Nasal sem Cuff 5.0; Medix Brasil Tubo Endotraqueal Oral/Nasal sem Cuff 5.5; Medix Brasil Tubo Endotraqueal Oral/Nasal sem Cuff 6.0; Medix Brasil Tubo Endotraqueal Oral/Nasal sem Cuff 6.5; Medix Brasil Tubo Endotraqueal Oral/Nasal sem Cuff 7.0; Medix Brasil Tubo Endotraqueal Oral/Nasal sem Cuff 7.5; Medix Brasil Tubo Endotraqueal Oral/Nasal sem Cuff 8.0; Medix Brasil Tubo Endotraqueal Oral/Nasal sem Cuff 8.5; Medix Brasil Tubo Endotraqueal Oral/Nasal sem Cuff 9.0; Medix Brasil Tubo Endotraqueal Oral/Nasal sem Cuff 9.5; Medix Brasil Tubo Endotraqueal Oral/Nasal sem Cuff 10.0; Medix Brasil Tubo Endotraqueal Oral sem Cuff 3.0; Medix Brasil Tubo Endotraqueal Oral sem Cuff 3.5; Medix Brasil Tubo Endotraqueal Oral sem Cuff 4.0; Medix Brasil Tubo Endotraqueal Oral sem Cuff 4.5; Medix Brasil Tubo Endotraqueal Oral sem Cuff 5.0; Medix Brasil Tubo Endotraqueal Oral sem Cuff 5.5; Medix Brasil Tubo Endotraqueal Oral sem Cuff 6.0; Medix Brasil Tubo Endotraqueal Oral sem Cuff 6.5; Medix Brasil Tubo Endotraqueal Oral sem Cuff 7.0; Medix Brasil Tubo Endotraqueal Oral sem Cuff 7.5; Medix Brasil Tubo Endotraqueal Oral sem Cuff 8.0; Medix Brasil Tubo Endotraqueal Oral sem Cuff 8.5; Medix Brasil Tubo Endotraqueal Oral sem Cuff 9.0; Medix Brasil Tubo Endotraqueal Oral sem Cuff 9.5; Medix Brasil Tubo Endotraqueal Oral sem Cuff 10.0; Medix Brasil Tubo Endotraqueal Nasal sem Cuff 2.0; Medix Brasil Tubo Endotraqueal Nasal sem Cuff 2.5; Medix Brasil Tubo Endotraqueal Nasal sem Cuff 3.0; Medix Brasil Tubo Endotraqueal Nasal sem Cuff 3.5; Medix Brasil Tubo Endotraqueal Nasal sem Cuff 4.0; Medix Brasil Tubo Endotraqueal Nasal sem Cuff 4.5; Medix Brasil Tubo Endotraqueal Nasal sem Cuff 5.0; Medix Brasil Tubo Endotraqueal Nasal sem Cuff 5.5; Medix Brasil Tubo Endotraqueal Nasal sem Cuff 6.0; Medix Brasil Tubo Endotraqueal Nasal sem Cuff 6.5; Medix Brasil Tubo Endotraqueal Nasal sem Cuff 7.0; Medix Brasil Tubo Endotraqueal Nasal sem Cuff 7.5; Medix Brasil Tubo Endotraqueal Nasal sem Cuff 8.0; Medix Brasil Tubo Endotraqueal Nasal sem Cuff 8.5; Medix Brasil Tubo Endotraqueal Nasal sem Cuff 9.0; Medix Brasil Tubo Endotraqueal Nasal sem Cuff 9.5; Medix Brasil Tubo Endotraqueal Nasal sem Cuff 10.0;

Tipo de Arquivo	Arquivos	Expediente, data e hora de inclusão
INSTRUÇÕES DE USO OU MANUAL DO USUÁRIO DO PRODUTO	TUBO ENDOTRAQUEAL.pdf	4521814/22-1 - 08/08/2022 - 03:04

<b>Nome Técnico</b>	Tubo Traqueal
<b>Registro</b>	80495510046
<b>Processo</b>	25351.148118/2018-04

<b>Fabricante Legal</b>	<ul style="list-style-type: none"><li>FABRICANTE: NINGBO GREATCARE TRADING CO.,LTD. - CHINA, REPÚBLICA POPULAR</li></ul>
<b>Classificação de Risco</b>	II - MEDIO RISCO
<b>Vencimento do Registro</b>	VIGENTE
<a href="#">Exportar para Excel</a> <a href="#">Exportar para PDF</a> <a href="#">Voltar</a>	

Consultas / Produtos para Saúde / Produtos para Saúde

## Detalhes do Produto

<b>Nome da Empresa</b>	MEDIX BRASIL LTDA		
<b>CNPJ</b>	10.268.780/0001-09	<b>Autorização</b>	8.04.955-1
<b>Produto</b>	MEDIX BRASIL TUBO ENDOTRAQUEAL SEM CUFF		

## Modelo Produto Médico

MODELOS: Medix Brasil Tubo Endotraqueal Oral/Nasal sem Cuff 2.0; Medix Brasil Tubo Endotraqueal Oral/Nasal sem Cuff 2.5; Medix Brasil Tubo Endotraqueal Oral/Nasal sem Cuff 3.0; Medix Brasil Tubo Endotraqueal Oral/Nasal sem Cuff 3.5; Medix Brasil Tubo Endotraqueal Oral/Nasal sem Cuff 4.0; Medix Brasil Tubo Endotraqueal Oral/Nasal sem Cuff 4.5; Medix Brasil Tubo Endotraqueal Oral/Nasal sem Cuff 5.0; Medix Brasil Tubo Endotraqueal Oral/Nasal sem Cuff 5.5; Medix Brasil Tubo Endotraqueal Oral/Nasal sem Cuff 6.0; Medix Brasil Tubo Endotraqueal Oral/Nasal sem Cuff 6.5; Medix Brasil Tubo Endotraqueal Oral/Nasal sem Cuff 7.0; Medix Brasil Tubo Endotraqueal Oral/Nasal sem Cuff 7.5; Medix Brasil Tubo Endotraqueal Oral/Nasal sem Cuff 8.0; Medix Brasil Tubo Endotraqueal Oral/Nasal sem Cuff 8.5; Medix Brasil Tubo Endotraqueal Oral/Nasal sem Cuff 9.0; Medix Brasil Tubo Endotraqueal Oral/Nasal sem Cuff 9.5; Medix Brasil Tubo Endotraqueal Oral/Nasal sem Cuff 10.0; Medix Brasil Tubo Endotraqueal Oral sem Cuff 3.0; Medix Brasil Tubo Endotraqueal Oral sem Cuff 3.5; Medix Brasil Tubo Endotraqueal Oral sem Cuff 4.0; Medix Brasil Tubo Endotraqueal Oral sem Cuff 4.5; Medix Brasil Tubo Endotraqueal Oral sem Cuff 5.0; Medix Brasil Tubo Endotraqueal Oral sem Cuff 5.5; Medix Brasil Tubo Endotraqueal Oral sem Cuff 6.0; Medix Brasil Tubo Endotraqueal Oral sem Cuff 6.5; Medix Brasil Tubo Endotraqueal Oral sem Cuff 7.0; Medix Brasil Tubo Endotraqueal Oral sem Cuff 7.5; Medix Brasil Tubo Endotraqueal Oral sem Cuff 8.0; Medix Brasil Tubo Endotraqueal Oral sem Cuff 8.5; Medix Brasil Tubo Endotraqueal Oral sem Cuff 9.0; Medix Brasil Tubo Endotraqueal Oral sem Cuff 9.5; Medix Brasil Tubo Endotraqueal Oral sem Cuff 10.0; Medix Brasil Tubo Endotraqueal Nasal sem Cuff 2.0; Medix Brasil Tubo Endotraqueal Nasal sem Cuff 2.5; Medix Brasil Tubo Endotraqueal Nasal sem Cuff 3.0; Medix Brasil Tubo Endotraqueal Nasal sem Cuff 3.5; Medix Brasil Tubo Endotraqueal Nasal sem Cuff 4.0; Medix Brasil Tubo Endotraqueal Nasal sem Cuff 4.5; Medix Brasil Tubo Endotraqueal Nasal sem Cuff 5.0; Medix Brasil Tubo Endotraqueal Nasal sem Cuff 5.5; Medix Brasil Tubo Endotraqueal Nasal sem Cuff 6.0; Medix Brasil Tubo Endotraqueal Nasal sem Cuff 6.5; Medix Brasil Tubo Endotraqueal Nasal sem Cuff 7.0; Medix Brasil Tubo Endotraqueal Nasal sem Cuff 7.5; Medix Brasil Tubo Endotraqueal Nasal sem Cuff 8.0; Medix Brasil Tubo Endotraqueal Nasal sem Cuff 8.5; Medix Brasil Tubo Endotraqueal Nasal sem Cuff 9.0; Medix Brasil Tubo Endotraqueal Nasal sem Cuff 9.5; Medix Brasil Tubo Endotraqueal Nasal sem Cuff 10.0;

Tipo de Arquivo	Arquivos	Expediente, data e hora de inclusão
INSTRUÇÕES DE USO OU MANUAL DO USUÁRIO DO PRODUTO	TUBO ENDOTRAQUEAL.pdf	4521814/22-1 - 08/08/2022 - 03:04

<b>Nome Técnico</b>	Tubo Traqueal
<b>Registro</b>	80495510046
<b>Processo</b>	25351.148118/2018-04

<b>Fabricante Legal</b>	<ul style="list-style-type: none"><li>FABRICANTE: NINGBO GREATCARE TRADING CO.,LTD. - CHINA, REPÚBLICA POPULAR</li></ul>
<b>Classificação de Risco</b>	II - MEDIO RISCO
<b>Vencimento do Registro</b>	VIGENTE
<a href="#">Exportar para Excel</a> <a href="#">Exportar para PDF</a> <a href="#">Voltar</a>	