



## PREFEITURA MUNICIPAL DE PARNARAMA

Secretaria Municipal de Finanças  
Departamento de Tributação e Cadastro  
CNPJ: 06115117000105  
AV. CAROLINA, Nº 237 - CENTRO

### ALVARÁ DE FUNCIONAMENTO

Nº do Cadastro <b>004691</b>	Nº da Inscrição <b>000647</b>	Nº do Alvará <b>50/2023</b>	Validade <b>31/12/2023</b>
---------------------------------	----------------------------------	--------------------------------	-------------------------------

Contribuinte

Nome: **3XP EMPREENDIMENTOS E SERVIÇOS LTDA**  
CPF/CNPJ: **08617042000188**  
RG/Insc: **122335554**  
Nome Fant.: **3XP**

Endereço

Logradouro: <b>BREJO</b>	Número: <b>SN</b>
Complemento:	CEP: <b>65640000</b>
Bairro: <b>CENTRO</b>	Estado: <b>MA</b>
Cidade: <b>PARNARAMA</b>	

Atividade Principal

Construção de edifícios, Atividades de apoio à agricultura não especificadas anteriormente, Extração de areia, cascalho ou pedregulho e beneficiamento associado, Manutenção e reparação de tratores agrícolas, Captação, tratamento e distribuição de

Horário de Funcionamento

Meio de Semana	Sábado	Domingo	Feriado
Das: 07:00:00 Até: 18:00:00	Das: 07:00:00 Até: 14:00:00	Das: 0 Até: 0	Das: 0 Até: 0

Observações

Detalhamento da Atividade

Código

Data de Abertura

**23/01/2007**

Estabelecimento autorizado a exercer a atividade  
supra por período, a critério da Administração  
Pública

Divisão de Tributação

ORGÃO EXPEDIDOR

Antonio Fabio Benvindo da Silva  
Secretário Mun. de Finanças-SEPIM  
CPF 983 805 593-04  
Port. Nº 005 2022

AFIXAR EM LOCAL VISIVEL NO ESTABELECIMENTO



Prefeitura Municipal de  
**PARNARAMA**  
Um novo tempo, uma nova história

FOLHAS 341  
PROCESSO Nº 080/22  
ASS [assinatura]

**ATA DE REGISTRO DE PREÇO Nº 026/2022**  
**PROCESSO ADMINISTRATIVO Nº 080/2022 – CPL/PMP**  
**PREGÃO ELETRÔNICO Nº 031/2022 – SRP**

Aos quatorze dias do mês de do ano de dois mil e dois, o **MUNICÍPIO DE PARNARAMA**, estado do Maranhão, pessoa jurídica de direito público interno, inscrito no CNPJ sob o nº 06.115.117/0001-05, com sede na Av. Carolina, nº 237, Centro, em Parnarama/MA, neste ato representado pelo seu Prefeito Municipal, Sr. Raimundo Silva Rodrigues da Silveira, brasileiro, casado, empresário, portador da Cédula de Identidade/RG nº 0570710222015-5 SSP MA e inscrito no CPF nº 054.664.153-91, residente e domiciliado em Parnarama/MA, neste ato denominado simplesmente **ORGÃO GERENCIADOR** do registro de preços, **RESOLVE** registrar os preços da firma 3XP EMPREENDIMENTOS E SERVICOS LTDA, pessoa jurídica de direito privado, inscrita no CNPJ nº 08.617.042/0001-88, sediada na , sediada na Rua Brejo, s/n, Centro, CEP: 65.640-000 em Parnarama/MA, neste ato representada pela Sra. Dayane Dias Tomé, brasileira, solteira, empresária, portadora da Carteira de Identidade Profissional nº 1917727151 CREA-PI e inscrita no CPF sob o nº 025.727.273-90, residente e domiciliada na Rua Um, s/n, bairro Agrovema, CEP 65.640-000 em Parnarama/MA, neste ato denominada simplesmente **EMPRESA DETENTORA** dos valores e itens registrados.

As partes acima qualificadas, tendo entre si justo e avençado, celebram a presente Ata de Registro de Preços (ARP), oriunda do Pregão Eletrônico nº 031/2022 – SRP instruído através do Processo Administrativo nº 080/2022 – CPL/PMP, sujeitando-se as partes às regras do edital de licitação, normas disciplinares da Lei nº 8.666/93 e demais legislações pertinentes, nos termos das cláusulas adiante esposadas.

**CLÁUSULA PRIMEIRA – DO OBJETO**

1.1. A presente Ata estabelece as cláusulas e condições gerais para o Registro de preços para eventual contratação parcelada de empresa de engenharia especializada para a execução dos serviços de manutenção preventiva e corretiva em prédios públicos próprios do Município, locados e/ou conveniados da administração municipal, com fornecimento e material, equipamentos e mão de obra necessários, em atendimento as necessidades da Prefeitura Municipal de Parnarama/MA, conforme especificações e quantitativos constantes no Termo de Referência anexo ao edital do Pregão Eletrônico originário deste instrumento, constituindo assim, em documento vinculativo e obrigacional às partes.

**CLÁUSULA SEGUNDA – DOS DOCUMENTOS INTEGRANTES**

2.1. Independentemente de transcrição, são partes integrantes desta Ata de Registro de Preços o edital do Pregão Eletrônico nº 031/2022 – SRP e seus anexos, bem como seu respectivo Termo de Referência e a Proposta de Preços apresentada pela empresa vencedora, instrumentos presentes no Processo Administrativo nº 080/2022 – CPL/PMP, vinculando esta avença para todos os efeitos legais, obrigando-se as partes em todos os seus termos.

**CLÁUSULA TERCEIRA – DO ÓRGÃO GERENCIADOR E DOS ÓRGÃOS PARTICIPANTES**

3.1. O Órgão Gerenciador da Ata de Registro de Preços a ser firmada mediante a realização deste Pregão Eletrônico será a Prefeitura Municipal de Parnarama/MA.

3.2. Serão Órgãos Participantes da Ata de Registro de Preços a ser elaborada, após adjudicado e homologado este Pregão, os órgãos e entidades adiante elencados: Gabinete do Prefeito; Secretaria Municipal de Administração; Secretaria Municipal de Fazenda; Secretaria Municipal de Planejamento; Secretaria Municipal de Esporte e Lazer; Secretaria Municipal de Obras Públicas; Secretaria Municipal de Cultura; Secretaria Municipal de Agricultura; Secretaria Municipal de Infância e Juventude; Secretaria Municipal de Saúde; Secretaria Municipal de Assistência Social; Secretaria Municipal de Meio Ambiente; Secretaria Municipal de Urbanismo; Secretaria Municipal do Educação; Fundo Municipal de Assistência Social (FMAS); Fundo Municipal de Saúde (FMS); Fundo de Manutenção e Desenvolvimento da Educação Básica e de Valorização dos Profissionais da Educação (FUNDEB) e Fundo de Previdência de Parnarama/MA (FUNPREV).

#### CLÁUSULA QUARTA – DOS FUNDAMENTOS LEGAIS

4.1. O registro de preços ora instrumentalizado é regido pelas normas presentes da Lei nº 10.520, de 17 de julho de 2002 (Lei do Pregão); Lei nº 8.666, de 21 de junho de 1993 (Lei de Licitações e Contratos Administrativos); Lei Complementar nº 123, de 14 de dezembro de 2006, tratando do Estatuto Nacional da Microempresa e da Empresa de Pequeno Porte; bem como normas municipais que versam sobre as contratações públicas, além dos Princípios que regem a atuação da Administração Pública.

#### CLÁUSULA QUINTA – DO PRAZO DE VIGÊNCIA

5.1. O prazo de validade da Ata de Registro de Preços será de 12 (doze) meses contínuos, incluídas as eventuais prorrogações, contados a partir da data de sua publicação no Diário Oficial, conforme inciso III do § 3º do art. 15 da Lei nº 8.666/93.

#### CLÁUSULA SEXTA – DOS PREÇOS REGISTRADOS

6.1. O preço registrado, as especificações do objeto, a quantidade estimada, fornecedor(es) e as demais condições ofertadas na(s) proposta(s) encontram-se detalhadas na tabela abaixo:

ITEM	CÓDIGO	BANCO	DESCRIÇÃO	UND	QUANT.	VALOR UNIT	VALOR UNIT COM BDI	TOTAL
1			<b>DEMOLIÇÕES E RETIRADAS</b>					<b>712.789,76</b>
1.1	97637	SINAPI	REMOÇÃO DE TAPUME/ CHAPAS METÁLICAS E DE MADEIRA, DE FORMA MANUAL, SEM REAPROVEITAMENTO. AF_12/2017	M²	100,00	1,69	2,19	219,00
1.2	98458	SINAPI	TAPUME COM COMPENSADO DE MADEIRA. AF_05/2018	M²	1.000,00	150,37	195,18	195.180,00
1.3	72178	SINAPI	RETIRADA DE DIVISÓRIAS EM CHAPAS DE MADEIRA, COM MONTANTES METALICOS	M²	100,00	20,30	26,34	2.634,00
1.4	43	ORSE	RETIRADA DE CALHA	M	200,00	8,21	10,66	2.132,40
1.5	97622	SINAPI	DEMOLIÇÃO DE ALVENARIA DE BLOCO FURADO, DE FORMA MANUAL, SEM REAPROVEITAMENTO. AF_12/2017	M³	3.000,00	35,82	46,49	139.470,00
1.6	97628	SINAPI	DEMOLIÇÃO DE LAJES, DE FORMA MANUAL, SEM REAPROVEITAMENTO. AF_12/2017	M³	50,00	177,06	229,82	11.491,00





1.7	97626	SINAPI	DEMOLIÇÃO DE PILARES E VIGAS EM CONCRETO ARMADO, DE FORMA MANUAL, SEM REAPROVEITAMENTO. AF_12/2017	M³	60,00	386,62	501,83	30.109,80
1.8	97633	SINAPI	DEMOLIÇÃO DE REVESTIMENTO CERÂMICO, DE FORMA MANUAL, SEM REAPROVEITAMENTO. AF_12/2017	M²	5.000,00	14,36	18,63	93.150,00
1.9	97661	SINAPI	REMOÇÃO DE CABOS ELÉTRICOS, DE FORMA MANUAL, SEM REAPROVEITAMENTO. AF_12/2017	M	5.000,00	0,42	0,54	2.700,00
1.10	18	ORSE	DEMOLIÇÃO DE PISO CERÂMICO OU LADRILHO	M²	8.000,00	10,83	14,06	112.451,23
1.11	97641	SINAPI	REMOÇÃO DE FORRO DE GESSO, DE FORMA MANUAL, SEM REAPROVEITAMENTO. AF_12/2017	M²	1.500,00	3,17	4,11	6.165,00
1.12	97660	SINAPI	REMOÇÃO DE INTERRUPTORES/TOMADAS ELÉTRICAS, DE FORMA MANUAL, SEM REAPROVEITAMENTO. AF_12/2017	UN	300,00	0,42	0,54	162,00
1.13	17	ORSE	DEMOLIÇÃO DE REBOCO	M²	6.000,00	6,85	8,89	53.310,23
1.14	97665	SINAPI	REMOÇÃO DE LUMINÁRIAS, DE FORMA MANUAL, SEM REAPROVEITAMENTO. AF_12/2017	UN	200,00	0,81	1,05	210,00
1.15	97645	SINAPI	REMOÇÃO DE JANELAS, DE FORMA MANUAL, SEM REAPROVEITAMENTO. AF_12/2017	M²	250,00	22,24	28,86	7.215,00
1.16	97666	SINAPI	REMOÇÃO DE METAIS SANITÁRIOS, DE FORMA MANUAL, SEM REAPROVEITAMENTO. AF_12/2017	UN	80,00	5,64	7,32	585,60
1.17	97663	SINAPI	REMOÇÃO DE LOUÇAS, DE FORMA MANUAL, SEM REAPROVEITAMENTO. AF_12/2017	UN	100,00	7,73	10,03	1.003,00
1.18	97644	SINAPI	REMOÇÃO DE PORTAS, DE FORMA MANUAL, SEM REAPROVEITAMENTO. AF_12/2017	M²	150,00	5,87	7,61	1.141,50
1.19	97647	SINAPI	REMOÇÃO DE TELHAS, DE FIBROCIMENTO, METÁLICA E CERÂMICA, DE FORMA MANUAL, SEM REAPROVEITAMENTO. AF_12/2017	M²	6.000,00	2,17	2,81	16.860,00
1.20	97650	SINAPI	REMOÇÃO DE TRAMA DE MADEIRA PARA COBERTURA, DE FORMA MANUAL, SEM REAPROVEITAMENTO. AF_12/2017	M²	6.000,00	4,69	6,08	36.480,00
1.21	97662	SINAPI	REMOÇÃO DE TUBULAÇÕES (TUBOS E CONEXÕES) DE ÁGUA FRIA, DE FORMA MANUAL, SEM REAPROVEITAMENTO. AF_12/2017	M	300,00	0,31	0,40	120,00
2			<b>MOVIMENTO DE TERRA</b>					<b>93.114,00</b>
2.1	93358	SINAPI	ESCAVAÇÃO MANUAL DE VALA COM PROFUNDIDADE MENOR OU IGUAL A 1,30 M. AF_02/2021	M³	600	54,15	70,28	42.168,00
2.2	96385	SINAPI	EXECUÇÃO E COMPACTAÇÃO DE ATERRO COM SOLO PREDOMINANTEMENTE ARGILOSO - EXCLUSIVE SOLO, ESCAVAÇÃO, CARGA E TRANSPORTE. AF_11/2019	M³	2000	9,78	12,69	25.380,00
2.3	96995	SINAPI	REATERRO MANUAL APOIADO COM SOQUETE. AF_10/2017	M³	600	32,83	42,61	25.566,00
3			<b>INFRAESTRUTURA E SUPERESTRUTURA</b>					<b>694.429,00</b>
3.1	94107	SINAPI	LASTRO COM PREPARO DE FUNDO, LARGURA MAIOR OU IGUAL A 1,5 M, COM CAMADA DE BRITA, LANÇAMENTO MANUAL. AF_08/2020	M³	100	178,06	231,12	23.112,00



3.2	95955	SINAPI	(COMPOSIÇÃO REPRESENTATIVA) EXECUÇÃO DE ESTRUTURAS DE CONCRETO ARMADO, PARA EDIFICAÇÃO HABITACIONAL UNIFAMILIAR TÉRREA (CASA ISOLADA), FCK = 25 MPA. AF_01/2017	M³	150	3.150,74	4.089,66	613.449,00
3.3	74202/002	SINAPI	LAJE PRE-MOLDADA P/PISO, SOBRECARGA 200KG/M2, VAOS ATE 3,50M/E=8CM, C/LAJOTAS E CAP.C/CONC FCK=20MPA, 4CM, INTER-EIXO 38CM, C/ESCORAMENTO (REAPR.3X) E FERRAGEM NEGATIVA	M²	400	111,46	144,67	57.868,00
4			<b>ALVENARIA E PAINÉIS</b>					<b>1.069.784,26</b>
4.1	89168	SINAPI	(COMPOSIÇÃO REPRESENTATIVA) DO SERVIÇO DE ALVENARIA DE VEDAÇÃO DE BLOCOS VAZADOS DE CERÂMICA DE 9X19X19CM (ESPESSURA 9CM), PARA EDIFICAÇÃO HABITACIONAL UNIFAMILIAR (CASA) E EDIFICAÇÃO PÚBLICA PADRÃO. AF_11/2014	M²	10000	71,16	92,36	923.600,00
4.2	79627	SINAPI	DIVISORIA EM GRANITO BRANCO POLIDO, ESP = 3CM, ASSENTADO COM ARGAMASSA TRACO 1:4, ARREMATE EM CIMENTO BRANCO, EXCLUSIVE FERRAGENS	M²	100	588,48	763,87	76.386,93
4.3	73909/001	SINAPI	DIVISORIA EM MADEIRA COMPENSADA RESINADA ESPESSURA 6MM, ESTRUTURADA EM MADEIRA DE LEI 3"X3"	M²	200	268,86	348,99	69.797,33
5			<b>COBERTURA</b>					<b>1.339.608,65</b>
5.1	92565	SINAPI	FABRICAÇÃO E INSTALAÇÃO DE ESTRUTURA PONTALETADA DE MADEIRA NÃO APARELHADA PARA TELHADOS COM ATÉ 2 ÁGUAS E PARA TELHA CERÂMICA OU DE CONCRETO, INCLUSO TRANSPORTE VERTICAL. AF_12/2015	M²	8000	37,07	48,11	384.880,00
5.2	92566	SINAPI	FABRICAÇÃO E INSTALAÇÃO DE ESTRUTURA PONTALETADA DE MADEIRA NÃO APARELHADA PARA TELHADOS COM ATÉ 2 ÁGUAS E PARA TELHA ONDULADA DE FIBROCIMENTO, METÁLICA, PLÁSTICA OU TERMOACÚSTICA, INCLUSO TRANSPORTE VERTICAL. AF_12/2015	M²	2000	24,29	31,52	63.040,00
5.3	94201	SINAPI	TELHAMENTO COM TELHA CERÂMICA CAPACANAL, TIPO COLONIAL, COM ATÉ 2 ÁGUAS, INCLUSO TRANSPORTE VERTICAL. AF_07/2019	M²	8000	38,44	49,89	399.120,00
5.4	94219	SINAPI	CUMEEIRA E ESPIGÃO PARA TELHA CERÂMICA EMBOÇADA COM ARGAMASSA TRAÇO 1:2:9 (CIMENTO, CAL E AREIA), PARA TELHADOS COM MAIS DE 2 ÁGUAS, INCLUSO TRANSPORTE VERTICAL. AF_07/2019	M	600	23,96	31,10	18.660,00
5.5	94210	SINAPI	TELHAMENTO COM TELHA ONDULADA DE FIBROCIMENTO E = 6 MM, COM RECOBRIMENTO LATERAL DE 1 1/4 DE ONDA PARA TELHADO COM INCLINAÇÃO MÁXIMA DE 10°, COM ATÉ 2 ÁGUAS, INCLUSO IÇAMENTO. AF_07/2019	M²	2000	63,93	82,98	165.960,00
5.6	94223	SINAPI	CUMEEIRA PARA TELHA DE FIBROCIMENTO ONDULADA E = 6 MM, INCLUSO ACESSÓRIOS DE FIXAÇÃO E IÇAMENTO. AF_07/2019	M	200	107,69	139,78	27.956,00
5.7	94228	SINAPI	CALHA EM CHAPA DE AÇO GALVANIZADO NÚMERO 24, DESENVOLVIMENTO DE 50 CM, INCLUSO TRANSPORTE VERTICAL. AF_07/2019	M	400	89,41	116,05	46.420,00



Prefeitura Municipal de  
**PARNARAMA**

Um novo tempo, uma nova história.

FOLHAS 345  
PROCESSO Nº 080/22  
ASS *[assinatura]*

5.8	11618	ORSE	REMOÇÃO, LAVAGEM, CARGA E RETELHAMENTO DE TELHAS CERÂMICAS TIPO CANAL COMUM, SEM USO DE GRAMPO DE ARAME, C/ RÉ-APROVEITAMENTO DE 80%, ITABAIANA OU SIMILAR - REV 01	M²	4000	42,26	54,85	219.394,65
5.9	94231	SINAPI	RUFO EM CHAPA DE AÇO GALVANIZADO NÚMERO 24, CORTE DE 25 CM, INCLUSO TRANSPORTE VERTICAL. AF_07/2019	M	200	54,62	70,89	14.178,00
6			<b>ESQUADRIAS</b>					<b>2.398.150,50</b>
6.1	90841	SINAPI	KIT DE PORTA DE MADEIRA PARA PINTURA, SEMI-OCA (LEVE OU MÉDIA), PADRÃO MÉDIO, 60X210CM, ESPESSURA DE 3,5CM, ITENS INCLUSOS: DOBRADIÇAS, MONTAGEM E INSTALAÇÃO DO BATENTE, FECHADURA COM EXECUÇÃO DO FURO - FORNECIMENTO E INSTALAÇÃO. AF_12/2019	UN	250	780,06	1.012,51	253.127,50
6.2	90842	SINAPI	KIT DE PORTA DE MADEIRA PARA PINTURA, SEMI-OCA (LEVE OU MÉDIA), PADRÃO MÉDIO, 70X210CM, ESPESSURA DE 3,5CM, ITENS INCLUSOS: DOBRADIÇAS, MONTAGEM E INSTALAÇÃO DO BATENTE, FECHADURA COM EXECUÇÃO DO FURO - FORNECIMENTO E INSTALAÇÃO. AF_12/2019	UN	100	786,40	1.020,74	102.074,00
6.3	90843	SINAPI	KIT DE PORTA DE MADEIRA PARA PINTURA, SEMI-OCA (LEVE OU MÉDIA), PADRÃO MÉDIO, 80X210CM, ESPESSURA DE 3,5CM, ITENS INCLUSOS: DOBRADIÇAS, MONTAGEM E INSTALAÇÃO DO BATENTE, FECHADURA COM EXECUÇÃO DO FURO - FORNECIMENTO E INSTALAÇÃO. AF_12/2019	UN	400	825,19	1.071,09	428.436,00
6.4	90844	SINAPI	KIT DE PORTA DE MADEIRA PARA PINTURA, SEMI-OCA (LEVE OU MÉDIA), PADRÃO MÉDIO, 90X210CM, ESPESSURA DE 3,5CM, ITENS INCLUSOS: DOBRADIÇAS, MONTAGEM E INSTALAÇÃO DO BATENTE, FECHADURA COM EXECUÇÃO DO FURO - FORNECIMENTO E INSTALAÇÃO. AF_12/2019	UN	150	887,97	1.152,58	172.887,00
6.5	94582	SINAPI	JANELA DE ALUMÍNIO DE CORRER, 2 FOLHAS, FIXAÇÃO COM ARGAMASSA, COM VIDROS, PADRONIZADA. AF_07/2016	M²	700	193,89	251,67	176.170,62
6.6	72118	SINAPI	VIDRO TEMPERADO INCOLOR, ESPESSURA 6MM, FORNECIMENTO E INSTALACAO, INCLUSIVE MASSA PARA VEDACAO	M²	600	232,14	301,31	180.786,00
6.7	84847	SINAPI	JANELA DE MADEIRA ALMOFADADA, DE ABRIR, INCLUSAS GUARNICOES SEM FERRAGENS	M²	200	1.523,08	1.976,95	395.390,00
6.8	72120	SINAPI	VIDRO TEMPERADO INCOLOR, ESPESSURA 10MM, FORNECIMENTO E INSTALACAO, INCLUSIVE MASSA PARA VEDACAO	M²	200	370,48	480,88	96.176,00
6.9	72117	SINAPI	VIDRO LISO COMUM TRANSPARENTE, ESPESSURA 4MM	M²	150	232,89	302,29	45.343,50
6.10	74100/001	SINAPI	PORTAO DE FERRO COM VARA 1/2", COM REQUADRO	M²	200	557,33	723,41	144.682,00
6.11	68054	SINAPI	PORTAO DE FERRO EM CHAPA GALVANIZADA PLANA 14 GSG	M²	150	375,48	487,39	73.107,88
6.12	73932/001	SINAPI	GRADE DE FERRO EM BARRA CHATA 3/16"	M²	500	508,43	659,94	329.970,00
7			<b>PAVIMENTAÇÃO</b>					<b>2.108.015,00</b>

*[assinatura]*



7.1	94438	SINAPI	(COMPOSIÇÃO REPRESENTATIVA) DO SERVIÇO DE CONTRAPISO EM ARGAMASSA TRAÇO 1:4 (CIM E AREIA), EM BETONEIRA 400 L, ESPESSURA 3 CM ÁREAS SECAS E 3 CM ÁREAS MOLHADAS, PARA EDIFICAÇÃO HABITACIONAL UNIFAMILIAR (CASA) E EDIFICAÇÃO PÚBLICA PADRÃO. AF_11/2014	M <sup>2</sup>	8000	36,85	47,83	382.640,00
7.2	98680	SINAPI	PISO CIMENTADO, TRAÇO 1:3 (CIMENTO E AREIA), ACABAMENTO LISO, ESPESSURA 3,0 CM, PREPARO MECÂNICO DA ARGAMASSA. AF_09/2020	M <sup>2</sup>	1500	41,04	53,26	79.890,00
7.3	73948/011	SINAPI	LIMPEZA PISO CERAMICO	M <sup>2</sup>	2000	20,02	25,98	51.960,00
7.4	89171	SINAPI	(COMPOSIÇÃO REPRESENTATIVA) DO SERVIÇO DE REVESTIMENTO CERÂMICO PARA PISO COM PLACAS TIPO ESMALTADA EXTRA DE DIMENSÕES 35X35 CM, PARA EDIFICAÇÃO HABITACIONAL UNIFAMILIAR (CASA) E EDIFICAÇÃO PÚBLICA PADRÃO. AF_11/2014	M <sup>2</sup>	8000	54,59	70,85	566.800,00
7.5	72799	SINAPI	PAVIMENTO EM PARALELEPIPEDO SOBRE COLCHAO DE AREIA REJUNTADO COM ARGAMASSA DE CIMENTO E AREIA NO TRAÇO 1:3 (PEDRAS PEQUENAS 30 A 35 PECAS POR M2)	M <sup>2</sup>	1500	60,35	78,33	117.495,00
7.6	93679	SINAPI	EXECUÇÃO DE PASSEIO EM PISO INTERTRAVADO, COM BLOCO RETANGULAR COLORIDO DE 20 X 10 CM, ESPESSURA 6 CM. AF_12/2015	M <sup>2</sup>	5000	73,43	95,31	476.550,00
7.7	94992	SINAPI	EXECUÇÃO DE PASSEIO (CALÇADA) OU PISO DE CONCRETO COM CONCRETO MOLDADO IN LOCO, FEITO EM OBRA, ACABAMENTO CONVENCIONAL, ESPESSURA 6 CM, ARMADO. AF_08/2022	M <sup>2</sup>	4000	83,34	108,17	432.680,00
8			<b>REVESTIMENTOS</b>					<b>1.156.928,93</b>
8.1	87904	SINAPI	CHAPISCO APLICADO EM ALVENARIA (COM PRESENÇA DE VÃOS) E ESTRUTURAS DE CONCRETO DE FACHADA, COM COLHER DE PEDREIRO. ARGAMASSA TRAÇO 1:3 COM PREPARO MANUAL. AF_06/2014	M <sup>2</sup>	13000	6,99	9,07	117.910,00
8.2	87530	SINAPI	MASSA ÚNICA, PARA RECEBIMENTO DE PINTURA, EM ARGAMASSA TRAÇO 1:2:8, PREPARO MANUAL, APLICADA MANUALMENTE EM FACES INTERNAS DE PAREDES, ESPESSURA DE 20MM, COM EXECUÇÃO DE TALISCAS. AF_06/2014	M <sup>2</sup>	7000	31,80	41,27	288.890,00
8.3	87527	SINAPI	EMBOÇO, PARA RECEBIMENTO DE CERÂMICA, EM ARGAMASSA TRAÇO 1:2:8, PREPARO MECÂNICO COM BETONEIRA 400L, APLICADO MANUALMENTE EM FACES INTERNAS DE PAREDES, PARA AMBIENTE COM ÁREA MENOR QUE 5M2, ESPESSURA DE 20MM, COM EXECUÇÃO DE TALISCAS. AF_06/2014	M <sup>2</sup>	6000	31,41	40,77	244.620,00
8.4	87264	SINAPI	REVESTIMENTO CERÂMICO PARA PAREDES INTERNAS COM PLACAS TIPO ESMALTADA EXTRA DE DIMENSÕES 20X20 CM APLICADAS EM AMBIENTES DE ÁREA MENOR QUE 5 M <sup>2</sup> NA ALTURA INTEIRA DAS PAREDES. AF_06/2014	M <sup>2</sup>	4000	63,66	82,63	330.520,00
8.5	C4442	SEINFRA	CERÂMICA ESMALTADA C/ ARG. PRÉ-FABRICADA ATÉ 10X10CM (100CM <sup>2</sup> ) - DECORATIVA - P/ PAREDE	M <sup>2</sup>	2000	67,41	87,49	174.988,93

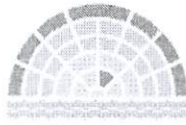

9			<b>FORRO</b>						<b>691.900,00</b>
9.1	96486	SINAPI	FORRO DE PVC, LISO, PARA AMBIENTES COMERCIAIS, INCLUSIVE ESTRUTURA DE FIXAÇÃO. AF_05/2017_P	M <sup>2</sup>	6000	83,60	108,51		651.060,00
9.2	96113	SINAPI	FORRO EM PLACAS DE GESSO, PARA AMBIENTES COMERCIAIS. AF_05/2017_P	M <sup>2</sup>	1000	31,47	40,84		40.840,00
10			<b>INSTALAÇÕES ELÉTRICAS</b>						<b>1.208.698,69</b>
10.1	93145	SINAPI	PONTO DE ILUMINAÇÃO E TOMADA, RESIDENCIAL, INCLUINDO INTERRUPTOR SIMPLES E TOMADA 10A/250V, CAIXA ELÉTRICA, ELETRODUTO, CABO, RASGO, QUEBRA E CHUMBAMENTO (EXCLUINDO LUMINÁRIA E LÂMPADA). AF_01/2016	UN	1000	175,11	227,29		227.290,00
10.2	91831	SINAPI	ELETRODUTO FLEXÍVEL CORRUGADO, PVC, DN 20 MM (1/2"), PARA CIRCUITOS TERMINAIS, INSTALADO EM FORRO - FORNECIMENTO E INSTALAÇÃO. AF_12/2015	M	1000	7,08	9,18		9.180,00
10.3	93144	SINAPI	PONTO DE UTILIZAÇÃO DE EQUIPAMENTOS ELÉTRICOS, RESIDENCIAL, INCLUINDO SUPORTE E PLACA, CAIXA ELÉTRICA, ELETRODUTO, CABO, RASGO, QUEBRA E CHUMBAMENTO. AF_01/2016	UN	500	196,58	255,16		127.580,00
10.4	91834	SINAPI	ELETRODUTO FLEXÍVEL CORRUGADO, PVC, DN 25 MM (3/4"), PARA CIRCUITOS TERMINAIS, INSTALADO EM FORRO - FORNECIMENTO E INSTALAÇÃO. AF_12/2015	M	500	7,75	10,05		5.025,00
10.5	91856	SINAPI	ELETRODUTO FLEXÍVEL CORRUGADO, PVC, DN 32 MM (1"), PARA CIRCUITOS TERMINAIS, INSTALADO EM PAREDE - FORNECIMENTO E INSTALAÇÃO. AF_12/2015	M	300	9,26	12,01		3.603,00
10.6	91924	SINAPI	CABO DE COBRE FLEXÍVEL ISOLADO, 1,5 MM <sup>2</sup> , ANTI-CHAMA 450/750 V, PARA CIRCUITOS TERMINAIS - FORNECIMENTO E INSTALAÇÃO. AF_12/2015	M	5000	2,48	3,21		16.050,00
10.7	91926	SINAPI	CABO DE COBRE FLEXÍVEL ISOLADO, 2,5 MM <sup>2</sup> , ANTI-CHAMA 450/750 V, PARA CIRCUITOS TERMINAIS - FORNECIMENTO E INSTALAÇÃO. AF_12/2015	M	6000	3,66	4,75		28.500,00
10.8	91928	SINAPI	CABO DE COBRE FLEXÍVEL ISOLADO, 4 MM <sup>2</sup> , ANTI-CHAMA 450/750 V, PARA CIRCUITOS TERMINAIS - FORNECIMENTO E INSTALAÇÃO. AF_12/2015	M	3000	6,07	7,87		23.610,00
10.9	91930	SINAPI	CABO DE COBRE FLEXÍVEL ISOLADO, 6 MM <sup>2</sup> , ANTI-CHAMA 450/750 V, PARA CIRCUITOS TERMINAIS - FORNECIMENTO E INSTALAÇÃO. AF_12/2015	M	1500	8,36	10,85		16.275,00
10.10	72285	SINAPI	CAIXA DE AREIA 40X40X40CM EM ALVENARIA - EXECUÇÃO	UN	50	84,94	110,25		5.512,47
10.11	74131/001	SINAPI	QUADRO DE DISTRIBUICAO DE ENERGIA DE EMBUTIR, EM PVC, PARA 3 DISJUNTORES TERMOMAGNETICOS MONOPOLARES SEM BARRAMENTO FORNECIMENTO E INSTALACAO	UN	30	59,07	76,68		2.300,31
10.12	84402	SINAPI	QUADRO DE DISTRIBUICAO DE ENERGIA P/ 6 DISJUNTORES TERMOMAGNETICOS MONOPOLARES SEM BARRAMENTO, DE EMBUTIR, EM PVC - FORNECIMENTO E	UN	30	69,06	89,65		2.689,41





			INSTALACAO					
10.13	83463	SINAPI	QUADRO DE DISTRIBUICAO DE ENERGIA EM CHAPA DE ACO GALVANIZADO, PARA 12 DISJUNTORES TERMOMAGNETICOS MONOPOLARES, COM BARRAMENTO TRIFASICO E NEUTRO - FORNECIMENTO E INSTALACAO	UN	50	484,31	628,63	31.431,50
10.14	74131/004	SINAPI	QUADRO DE DISTRIBUICAO DE ENERGIA DE EMBUTIR, EM CHAPA METALICA, PARA 18 DISJUNTORES TERMOMAGNETICOS MONOPOLARES, COM BARRAMENTO TRIFASICO E NEUTRO, FORNECIMENTO E INSTALACAO	UN	50	625,12	811,40	40.570,00
10.15	93653	SINAPI	DISJUNTOR MONOPOLAR TIPO DIN, CORRENTE NOMINAL DE 10A - FORNECIMENTO E INSTALACAO. AF_10/2020	UN	500	10,22	13,26	6.630,00
10.16	93661	SINAPI	DISJUNTOR BIPOLAR TIPO DIN, CORRENTE NOMINAL DE 16A - FORNECIMENTO E INSTALACAO. AF_10/2020	UN	500	51,51	66,85	33.425,00
10.17	93664	SINAPI	DISJUNTOR BIPOLAR TIPO DIN, CORRENTE NOMINAL DE 32A - FORNECIMENTO E INSTALACAO. AF_10/2020	UN	200	55,40	71,90	14.380,00
10.18	93665	SINAPI	DISJUNTOR BIPOLAR TIPO DIN, CORRENTE NOMINAL DE 40A - FORNECIMENTO E INSTALACAO. AF_10/2020	UN	200	57,80	75,02	15.004,00
10.19	93670	SINAPI	DISJUNTOR TRIPOLAR TIPO DIN, CORRENTE NOMINAL DE 25A - FORNECIMENTO E INSTALACAO. AF_10/2020	UN	200	67,21	87,23	17.446,00
10.20	93672	SINAPI	DISJUNTOR TRIPOLAR TIPO DIN, CORRENTE NOMINAL DE 40A - FORNECIMENTO E INSTALACAO. AF_10/2020	UN	100	74,98	97,32	9.732,00
10.21	93673	SINAPI	DISJUNTOR TRIPOLAR TIPO DIN, CORRENTE NOMINAL DE 50A - FORNECIMENTO E INSTALACAO. AF_10/2020	UN	100	81,14	105,31	10.531,00
10.22	91953	SINAPI	INTERRUPTOR SIMPLES (1 MÓDULO), 10A/250V, INCLUINDO SUPORTE E PLACA - FORNECIMENTO E INSTALACAO. AF_12/2015	UN	300	21,77	28,25	8.475,00
10.23	91992	SINAPI	TOMADA ALTA DE EMBUTIR (1 MÓDULO), 2P+T 10 A, INCLUINDO SUPORTE E PLACA - FORNECIMENTO E INSTALACAO. AF_12/2015	UN	700	31,54	40,93	28.651,00
10.24	91993	SINAPI	TOMADA ALTA DE EMBUTIR (1 MÓDULO), 2P+T 20 A, INCLUINDO SUPORTE E PLACA - FORNECIMENTO E INSTALACAO. AF_12/2015	UN	200	33,92	44,02	8.804,00
10.25	83470	SINAPI	LAMPADA FLUORESCENTE TP HO 85W - FORNECIMENTO E INSTALACAO	UN	200	72,27	93,80	18.760,00
10.26	97585	SINAPI	LUMINÁRIA TIPO CALHA, DE SOBREPOR, COM 2 LÂMPADAS TUBULARES FLUORESCENTES DE 18 W, COM REATOR DE PARTIDA RÁPIDA - FORNECIMENTO E INSTALACAO. AF_02/2020	UN	1000	118,44	153,73	153.730,00
10.27	73831/004	SINAPI	LAMPADA MISTA DE 160W - FORNECIMENTO E INSTALACAO	UN	150	20,94	27,18	4.077,00
10.28	97584	SINAPI	LUMINÁRIA TIPO CALHA, DE SOBREPOR, COM 1 LÂMPADA TUBULAR FLUORESCENTE DE 36 W, COM REATOR DE PARTIDA RÁPIDA - FORNECIMENTO E INSTALACAO.	UN	600	124,27	161,30	96.780,00



			AF_02/2020						
10.29	97586	SINAPI	LUMINÁRIA TIPO CALHA, DE SOBREPOR, COM 2 LÂMPADAS TUBULARES FLUORESCENTES DE 36 W, COM REATOR DE PARTIDA RÁPIDA - FORNECIMENTO E INSTALAÇÃO. AF_02/2020	UN	800	163,41	212,10	169.680,00	
10.30	96986	SINAPI	HASTE DE ATERRAMENTO 3/4 PARA SPDA - FORNECIMENTO E INSTALAÇÃO. AF_12/2017	UN	100	138,10	179,25	17.925,00	
10.31	74246/001	SINAPI	REFLETOR RETANGULAR FECHADO COM LAMPADA VAPOR METALICO 400 W	UN	100	424,13	550,52	55.052,00	
<b>11</b>			<b>INSTALAÇÕES HIDROSANITÁRIAS</b>					<b>1.253.390,19</b>	
11.1	89957	SINAPI	PONTO DE CONSUMO TERMINAL DE ÁGUA FRIA (SUBRAMAL) COM TUBULAÇÃO DE PVC, DN 25 MM, INSTALADO EM RAMAL DE ÁGUA, INCLUSOS RASGO E CHUMBAMENTO EM ALVENARIA. AF_12/2014	UN	500	106,00	137,58	68.790,00	
11.2	1679	ORSE	PONTO DE ESGOTO COM TUBO DE PVC RÍGIDO SOLDÁVEL DE Ø 40 MM (LAVATÓRIOS, MICTÓRIOS, RALOS SIFONADOS, ETC...)	UN	100	69,79	90,59	9.059,23	
11.3	1678	ORSE	PONTO DE ESGOTO COM TUBO DE PVC RÍGIDO SOLDÁVEL DE Ø 50 MM (PIAS DE COZINHA, MÁQUINAS DE LAVAR, ETC...)	UN	80	114,55	148,69	11.894,80	
11.4	1683	ORSE	PONTO DE ESGOTO COM TUBO DE PVC RÍGIDO SOLDÁVEL DE Ø 100 MM (VASO SANITÁRIO)	PT	250	116,51	151,23	37.808,35	
11.5	89972	SINAPI	KIT DE REGISTRO DE GAVETA BRUTO DE LATÃO 3/4", INCLUSIVE CONEXÕES, ROSCÁVEL, INSTALADO EM RAMAL DE ÁGUA FRIA - FORNECIMENTO E INSTALAÇÃO. AF_12/2014	UN	100	48,33	62,73	6.273,00	
11.6	89707	SINAPI	CAIXA SIFONADA, PVC, DN 100 X 100 X 50 MM, JUNTA ELÁSTICA, FORNECIDA E INSTALADA EM RAMAL DE DESCARGA OU EM RAMAL DE ESGOTO SANITÁRIO. AF_08/2022	UN	100	45,22	58,69	5.869,00	
11.7	91792	SINAPI	(COMPOSIÇÃO REPRESENTATIVA) DO SERVIÇO DE INSTALAÇÃO DE TUBO DE PVC, SÉRIE NORMAL, ESGOTO PREDIAL, DN 40 MM (INSTALADO EM RAMAL DE DESCARGA OU RAMAL DE ESGOTO SANITÁRIO), INCLUSIVE CONEXÕES, CORTES E FIXAÇÕES, PARA PRÉDIOS. AF_10/2015	M	300	46,35	60,16	18.048,00	
11.8	91793	SINAPI	(COMPOSIÇÃO REPRESENTATIVA) DO SERVIÇO DE INSTALAÇÃO DE TUBO DE PVC, SÉRIE NORMAL, ESGOTO PREDIAL, DN 50 MM (INSTALADO EM RAMAL DE DESCARGA OU RAMAL DE ESGOTO SANITÁRIO), INCLUSIVE CONEXÕES, CORTES E FIXAÇÕES PARA, PRÉDIOS. AF_10/2015	M	200	80,20	104,09	20.818,00	
11.9	91790	SINAPI	(COMPOSIÇÃO REPRESENTATIVA) DO SERVIÇO DE INSTALAÇÃO DE TUBOS DE PVC, SÉRIE R, ÁGUA PLUVIAL, DN 100 MM (INSTALADO EM RAMAL DE ENCAMINHAMENTO, OU CONDUTORES VERTICAIS), INCLUSIVE CONEXÕES, CORTES E FIXAÇÕES, PARA PRÉDIOS. AF_10/2015	M	400	70,44	91,43	36.572,00	



11.10	91784	SINAPI	(COMPOSIÇÃO REPRESENTATIVA) DO SERVIÇO DE INSTALAÇÃO DE TUBOS DE PVC, SOLDÁVEL, ÁGUA FRIA, DN 20 MM (INSTALADO EM RAMAL, SUB-RAMAL OU RAMAL DE DISTRIBUIÇÃO), INCLUSIVE CONEXÕES, CORTES E FIXAÇÕES, PARA PRÉDIOS. AF_10/2015	M	300	33,98	44,10	13.230,00
11.11	91785	SINAPI	(COMPOSIÇÃO REPRESENTATIVA) DO SERVIÇO DE INSTALAÇÃO DE TUBOS DE PVC, SOLDÁVEL, ÁGUA FRIA, DN 25 MM (INSTALADO EM RAMAL, SUB-RAMAL, RAMAL DE DISTRIBUIÇÃO OU PRUMADA), INCLUSIVE CONEXÕES, CORTES E FIXAÇÕES, PARA PRÉDIOS. AF_10/2015	M	200	33,92	44,02	8.804,00
11.12	91787	SINAPI	(COMPOSIÇÃO REPRESENTATIVA) DO SERVIÇO DE INSTALAÇÃO DE TUBOS DE PVC, SOLDÁVEL, ÁGUA FRIA, DN 40 MM (INSTALADO EM PRUMADA), INCLUSIVE CONEXÕES, CORTES E FIXAÇÕES, PARA PRÉDIOS. AF_10/2015	M	100	36,39	47,23	4.723,00
11.13	89865	SINAPI	TUBO, PVC, SOLDÁVEL, DN 25MM, INSTALADO EM DRENO DE AR-CONDICIONADO - FORNECIMENTO E INSTALAÇÃO. AF_08/2022	M	200	13,11	17,01	3.402,00
11.14	91788	SINAPI	(COMPOSIÇÃO REPRESENTATIVA) DO SERVIÇO DE INSTALAÇÃO DE TUBOS DE PVC, SOLDÁVEL, ÁGUA FRIA, DN 50 MM (INSTALADO EM PRUMADA), INCLUSIVE CONEXÕES, CORTES E FIXAÇÕES, PARA PRÉDIOS. AF_10/2015	M	80	44,92	58,30	4.664,00
11.15	10203	ORSE	RESERVATORIO ELEVADO C/ CAIXA D'AGUA EM FIBRA DE VIDRO DE 5.000 LITROS APOIADO EM ESTRUTURA PRE-MOLDADA CONCRETO, COMPOSTA DE CAPITEL P/APOIO DA CAIXA E PILAR CILINDRICO C/ALTURA UTIL = 6,00M, INCLUSO FRETE E MONTAGEM NO LOCAL, EXCETO INST.HIDRAULICA	UN	10	9.463,00	12.282,97	122.829,70
11.16	88503	SINAPI	CAIXA D'ÁGUA EM POLIETILENO, 1000 LITROS, COM ACESSÓRIOS	UN	100	936,78	1.215,94	121.594,00
11.17	98108	SINAPI	CAIXA DE GORDURA DUPLA (CAPACIDADE: 126 L), RETANGULAR, EM ALVENARIA COM BLOCOS DE CONCRETO, DIMENSÕES INTERNAS = 0,4X0,7 M, ALTURA INTERNA = 0,8 M. AF_12/2020	UN	40	376,88	489,19	19.567,60
11.18	83446	SINAPI	CAIXA DE PASSAGEM 30X30X40 COM TAMPA E DRENO BRITA	UN	70	183,08	237,63	16.634,10
11.19	89707	SINAPI	CAIXA SIFONADA, PVC, DN 100 X 100 X 50 MM, JUNTA ELÁSTICA, FORNECIDA E INSTALADA EM RAMAL DE DESCARGA OU EM RAMAL DE ESGOTO SANITÁRIO. AF_08/2022	UN	100	45,22	58,69	5.869,00
11.20	89710	SINAPI	RALO SECO, PVC, DN 100 X 40 MM, JUNTA SOLDÁVEL, FORNECIDO E INSTALADO EM RAMAL DE DESCARGA OU EM RAMAL DE ESGOTO SANITÁRIO. AF_08/2022	UN	100	16,13	20,93	2.093,00
11.21	86915	SINAPI	TORNEIRA CROMADA DE MESA, 1/2 OU 3/4 , PARA LAVATÓRIO, PADRÃO MÉDIO - FORNECIMENTO E INSTALAÇÃO. AF_01/2020	UN	100	105,63	137,10	13.710,00
11.22	94799	SINAPI	TORNEIRA DE BOIA PARA CAIXA D'ÁGUA, ROSCÁVEL, 1 1/2" - FORNECIMENTO E INSTALAÇÃO. AF_08/2021	UN	110	152,89	198,45	21.829,50



11.23	86895	SINAPI	BANCADA DE GRANITO CINZA POLIDO, DE 0,50 X 0,60 M, PARA LAVATÓRIO - FORNECIMENTO E INSTALAÇÃO. AF_01/2020	UN	50	349,89	454,15	22.707,50
11.24	86928	SINAPI	TANQUE DE MÁRMORE SINTÉTICO SUSPENSO, 22L OU EQUIVALENTE, INCLUSO SIFÃO TIPO GARRAFA EM PVC, VÁLVULA PLÁSTICA E TORNEIRA DE PLÁSTICO - FORNECIMENTO E INSTALAÇÃO. AF_01/2020	UN	30	262,42	340,62	10.218,60
11.25	86939	SINAPI	LAVATÓRIO LOUÇA BRANCA COM COLUNA, *44 X 35,5* CM, PADRÃO POPULAR, INCLUSO SIFÃO FLEXÍVEL EM PVC, VÁLVULA E ENGATE FLEXÍVEL 30CM EM PLÁSTICO E COM TORNEIRA CROMADA PADRÃO POPULAR - FORNECIMENTO E INSTALAÇÃO. AF_01/2020	UN	100	369,35	479,41	47.941,00
11.26	72739	SINAPI	VASO SANITARIO INFANTIL SIFONADO, PARA VALVULA DE DESCARGA, EM LOUCA BRANCA, COM ACESSORIOS, INCLUSIVE ASSENTO PLASTICO, BOLSA DE BORRACHA PARA LIGACAO, TUBO PVC LIGACAO - FORNECIMENTO E INSTALACAO	UN	50	616,46	800,16	40.008,00
11.27	95469	SINAPI	VASO SANITARIO SIFONADO CONVENCIONAL COM LOUÇA BRANCA - FORNECIMENTO E INSTALAÇÃO. AF_01/2020	UN	150	262,91	341,25	51.187,50
11.28	86888	SINAPI	VASO SANITÁRIO SIFONADO COM CAIXA ACOPLADA LOUÇA BRANCA - FORNECIMENTO E INSTALAÇÃO. AF_01/2020	UN	250	425,84	552,74	138.185,00
11.29	95471	SINAPI	VASO SANITARIO SIFONADO CONVENCIONAL PARA PCD SEM FURO FRONTAL COM LOUÇA BRANCA SEM ASSENTO - FORNECIMENTO E INSTALAÇÃO. AF_01/2020	UN	60	664,29	862,24	51.734,40
11.30	10148	ORSE	MICTORIO COLETIVO EM CONCRETO, REVESTIDO EM AÇO INOX POLIDO, C/01 VALVULA AMERICANA E TUBO PVC 1/2" PERFURADO, EXCETO SIFÃO E TORNEIRA, CONF.PROJETO (OBRA:MERCADO DE LAGARTO)	M	25	2.021,35	2.623,78	65.594,41
11.31	86900	SINAPI	CUBA DE EMBUTIR RETANGULAR DE AÇO INOXIDÁVEL, 46 X 30 X 12 CM - FORNECIMENTO E INSTALAÇÃO. AF_01/2020	UN	60	206,56	268,11	16.086,60
11.32	86883	SINAPI	SIFÃO DO TIPO FLEXÍVEL EM PVC 1 X 1.1/2 - FORNECIMENTO E INSTALAÇÃO. AF_01/2020	UN	180	21,35	27,71	4.987,80
11.33	86879	SINAPI	VÁLVULA EM PLÁSTICO 1 PARA PIA, TANQUE OU LAVATÓRIO, COM OU SEM LADRÃO - FORNECIMENTO E INSTALAÇÃO. AF_01/2020	UN	180	8,05	10,44	1.879,20
11.34	95463	SINAPI	FOSSA SÉPTICA EM ALVENARIA DE TIJOLO CERÂMICO MACIÇO, DIMENSÕES EXTERNAS DE 1,90X1,10X1,40 M, VOLUME DE 1.500 LITROS, REVESTIDO INTERNAMENTE COM MASSA ÚNICA E IMPERMEABILIZANTE E COM TAMPA DE CONCRETO ARMADO COM ESPESSURA DE 8 CM	UN	30	2.006,85	2.604,89	78.146,70
11.35	74198/002	SINAPI	SUMIDOURO EM ALVENARIA DE TIJOLO CERAMICO MACIÇO DIAMETRO 1,40M E ALTURA 5,00M, COM TAMPA EM CONCRETO	UN	60	1.934,15	2.510,52	150.631,20



			ARMADO DIAMETRO 1,60M E ESPESSURA 10CM					
<b>12</b>			<b>IMPERMEABILIZAÇÕES</b>					<b>58.480,00</b>
12.1	73753/001	SINAPI	IMPERMEABILIZACAO DE SUPERFICIE COM MANTA ASFALTICA PROTEGIDA COM FILME DE ALUMINIO GOFRADO (DE ESPESSURA 0,8MM), INCLUSA APLICACAO DE EMULSAO ASFALTICA, E=3MM.	M²	500	90,11	116,96	58.480,00
<b>13</b>			<b>PINTURAS</b>					<b>734.247,52</b>
13.1	88497	SINAPI	APLICAÇÃO E LIXAMENTO DE MASSA LÁTEX EM PAREDES, DUAS DEMÃOS. AF_06/2014	M²	15000	11,89	15,43	231.450,00
13.2	88483	SINAPI	APLICAÇÃO DE FUNDO SELADOR LÁTEX PVA EM PAREDES, UMA DEMÃO. AF_06/2014	M²	27000	2,15	2,79	75.373,97
13.3	88487	SINAPI	APLICAÇÃO MANUAL DE PINTURA COM TINTA LÁTEX PVA EM PAREDES, DUAS DEMÃOS. AF_06/2014	M²	15000	9,20	11,94	179.129,00
13.4	88489	SINAPI	APLICAÇÃO MANUAL DE PINTURA COM TINTA LÁTEX ACRÍLICA EM PAREDES, DUAS DEMÃOS. AF_06/2014	M²	12000	10,56	13,71	164.543,96
13.5	40905	SINAPI	VERNIZ SINTETICO EM MADEIRA, DUAS DEMAOS	M²	500	21,68	28,14	14.071,99
13.6	74065/003	SINAPI	PINTURA ESMALTE BRILHANTE PARA MADEIRA, DUAS DEMAOS, SOBRE FUNDO NIVELADOR BRANCO	M²	700	22,60	29,34	20.536,25
13.7	95468	SINAPI	PINTURA ESMALTE BRILHANTE (2 DEMAOS) SOBRE SUPERFICIE METALICA, INCLUSIVE PROTECAO COM ZARCAO (1 DEMAO)	M²	1000	37,86	49,14	49.142,35
<b>14</b>			<b>URBANIZAÇÃO</b>					<b>264.232,73</b>
14.1	74143/001	SINAPI	CERCA COM MOUROES DE CONCRETO, RETO, 15X15CM, ESPACAMENTO DE 3M, CRAVADOS 0,5M, ESCORAS DE 10X10CM NOS CANTOS, COM 12 FIOS DE ARAME DE ACO OVALADO 15X17	M	200	76,95	99,88	19.976,73
14.2	94275	SINAPI	ASSENTAMENTO DE GUIA (MEIO-FIO) EM TRECHO RETO, CONFECCIONADA EM CONCRETO PRÉ-FABRICADO, DIMENSÕES 100X15X13X20 CM (COMPRIMENTO X BASE INFERIOR X BASE SUPERIOR X ALTURA), PARA URBANIZAÇÃO INTERNA DE EMPREENDIMENTOS. AF_06/2016_P	M	2500	48,52	62,97	157.425,00
14.3	8464	ORSE	BANCO DE CONCRETO SEM ENCOSTO, DIMENSÃO: 2,00X0,60M	UN	40	574,36	745,53	29.821,37
14.4	74236/001	SINAPI	PLANTIO DE GRAMA BATATAIS EM PLACAS	M²	2000	21,96	28,50	57.009,63
<b>15</b>			<b>LIMPEZA</b>					<b>52.530,69</b>
15.1	73859/002	SINAPI	CAPINA E LIMPEZA MANUAL DE TERRENO	M²	5000	1,15	1,49	7.450,00
15.2	84125	SINAPI	LIMPEZA DE REVESTIMENTO EM PAREDE C/ SOLUCAO DE ACIDO MURIATICO/AMONIA	M²	1000	8,23	10,68	10.682,81
15.3	9537	SINAPI	LIMPEZA FINAL DA OBRA	M²	10000	2,65	3,44	34.397,88
							<b>TOTAL GERAL</b>	<b>13.836.299,92</b>

#### CLÁUSULA SÉTIMA – DO SISTEMA DE REGISTRO DE PREÇOS

7.1. Homologado o resultado da licitação, terá o adjudicatário o prazo de 03 (três) dias úteis, contados a partir da data de sua convocação, para assinar a Ata de Registro de Preços, sob pena de decair do direito à contratação, sem prejuízo das sanções previstas neste edital. A licitante que convocada para assinar a Ata de Registro de Preço deixar de fazê-lo no prazo fixado ou havendo recusa em fazê-lo, dela será excluída, podendo a Administração aplicar as penalidades cabíveis.

7.2. É facultado à Administração, convocar os licitantes remanescentes, quando a proponente vencedora não atender à convocação para assinatura da Ata de Registro de Preços no prazo e condições estabelecidos, respeitada a ordem de classificação, para fazê-lo em igual prazo e nas mesmas condições propostas pelo primeiro classificado, devendo ser observado a existência de cadastro de reserva, observados os requisitos habilitatórios, sem prejuízo da aplicação das penalidades previstas em edital e demais cominações legais.

7.3. A Ata deverá ser assinada por representante legal, diretor, sócio ou procurador devidamente constituído da empresa, com apresentação, conforme o caso e respectivamente, do contrato social e/ou instrumento procuratório, acompanhados dos documentos pessoais do representante.

7.4. Ao assinar a ARP o beneficiário da mesma obriga-se a executar os serviços ou fornecer os bens registrados em ata, conforme especificações e condições contidas neste edital, em seus anexos e também na proposta apresentada, prevalecendo, no caso de divergência, as especificações e condições do edital. Estando a Ata devidamente assinada e tendo sido cumpridos os requisitos quanto a sua publicidade, considera-se firmado o compromisso de execução do objeto nas condições estabelecidas.

7.5. É vedado efetuar acréscimos nos quantitativos fixados pela Ata de Registro, inclusive o acréscimo de que trata o §1º do art. 65 da Lei Federal nº 8.666/93.

7.6. A existência de preços registrados na ARP não obriga a Administração a firmar as contratações que dela poderão advir, facultando-lhe a realização de licitação específica para a contratação pretendida, sendo assegurada preferência da aquisição ao fornecedor registrado em igualdade de condições.

#### CLÁUSULA OITAVA – DO CADASTRO DE RESERVAS

8.1. Será incluído nesta ARP na forma de anexo o registro de preços dos licitantes que aceitaram cotar o objeto com preços iguais aos do licitante vencedor na sequência da classificação de ordem da última proposta apresentada pelas respectivas licitantes durante a fase competitiva do certame, excluído o percentual referente à margem de preferência.

8.2. O registro a que se refere o item anterior tem por objetivo a formação de cadastro de reserva na hipótese do primeiro colocado quando convocado, não assinar a ARP no prazo legal, bem como no caso de impossibilidade de atendimento pelo primeiro colocado da Ata de Registro de Preços, e sucessivamente.

8.3. A habilitação dos fornecedores que comporão o cadastro de reserva a que se refere neste Capítulo será efetuada na hipótese prevista na legislação e quando houver necessidade de contratação de fornecedor remanescente.

#### CLÁUSULA NOVA – DA UTILIZAÇÃO DA ATA DE REGISTRO DE PREÇOS POR ORGÃO NÃO PARTICIPANTE



9.1. A Ata de Registro de Preços poderá ser utilizada por qualquer órgão ou entidade da Administração Pública que não tenha participado do certame licitatório, mediante prévia consulta ao Órgão Gerenciador, desde que devidamente comprovada a vantagem da contratação pelo interessado.

9.2. Os órgãos e entidades da Administração Pública que não participaram do registro de preços, quando desejarem fazer uso da ARP, deverão manifestar seu interesse junto ao Órgão Gerenciador da Ata, para que este, através da Comissão de Licitações emita os atos necessários à liberação e indique os possíveis fornecedores e respectivos preços a serem praticados, obedecida a ordem de classificação.

9.3. Caberá ao fornecedor beneficiário da Ata de Registro de Preços, observadas as condições nela estabelecidas, optar pela aceitação ou não da execução dos serviços ou fornecimento dos itens, decorrente de adesão, desde que não prejudique as obrigações anteriormente assumidas.

9.4. O quantitativo decorrente de adesões à Ata de Registro de Preços não poderá exceder, na totalidade, ao quádruplo de cada item registrado na Ata de Registro de Preços para o Órgão Gerenciador e Órgãos Participantes, independentemente do número de Órgãos Não Participantes.

9.5. Após a autorização do Órgão Gerenciador, o Órgão Não Participante deverá efetivar a contratação solicitada em até noventa dias, observado o prazo de vigência da Ata.

9.6. Compete ao Órgão Não Participante os atos relativos à cobrança do cumprimento pelo fornecedor das obrigações contratualmente assumidas e a aplicação, observada a ampla defesa e o contraditório, informando as ocorrências ao Órgão Gerenciador.

#### CLÁUSULA DÉCIMA – DA REVISÃO E DO CANCELAMENTO DO REGISTRO DE PREÇOS

10.1. Os preços registrados, durante a vigência da ARP, serão fixos e irrevogáveis, exceto nas hipóteses devidamente comprovadas, podendo ser revistos em decorrência de eventual redução dos preços praticados no mercado ou de fato que eleve o custo dos bens registrados.

10.2. A(s) empresa(s) detentora(s) do Registro de Preços, em função da dinâmica do mercado, poderá(ão) solicitar o reequilíbrio do preço vigente, através de solicitação formal ao Órgão Gerenciador, desde que acompanhado de documentos que comprovem a procedência do pedido, tais como: lista de preços do fabricante, notas fiscais de aquisição de produtos, matérias primas, componentes, ou de outros documentos pertinentes que tenham o mesmo efeito.

10.3. O reequilíbrio econômico financeiro não poderá ultrapassar o preço praticado no mercado e deverá manter a diferença percentual apurada entre o preço originalmente constante da proposta e o preço de mercado vigente à época.

10.4. Independentemente do que trata o subitem 18.2 o Órgão Gerenciador efetuará o monitoramento dos preços praticados no mercado nacional/regional, e em casos de preços superiores, poderá convocar a firma detentora para adequar o preço, sendo que o novo preço a ser fixado será validado mediante ato firmado entre as partes a partir da publicação do referido ato.

10.5. Para fins de que trata este Capítulo, considerar-se-á preço de mercado aquele apurado por meio de média aritmética entre os preços pesquisados dentre, no mínimo, três empresas do ramo,

preferencialmente desta cidade ou região; ou aquele preço oficialmente tabelado por órgão competente.

10.6. Não havendo êxito nas negociações, o Órgão Gerenciador deverá proceder à revogação da ARP, adotando as medidas cabíveis para obtenção da contratação mais vantajosa, respeitado contraditório e ampla defesa.

10.7. Ainda que comprovada a ocorrência da situação prevista na alínea "d", inciso II, do art. 65 da Lei Federal nº 8.666/93, a Administração, se julgar conveniente, poderá optar por cancelar a ARP e iniciar outro procedimento licitatório.

10.8. O registro do fornecedor será cancelado quando o fornecedor registrado descumprir as condições da ARP; não retirar a nota de empenho ou instrumento equivalente no prazo estabelecido pela Administração, sem justificativa aceitável; não aceitar reduzir o seu preço registrado, na hipótese deste se tornar superior àqueles praticados no mercado; ou sofrer sanção prevista nos incisos III ou IV do caput do art. 87 da Lei nº 8.666/93, ou no art. 7º da Lei nº 10.520/02.

10.9. O cancelamento de registros nas hipóteses previstas no item anterior será formalizado por despacho do Órgão Gerenciador, assegurado o contraditório e a ampla defesa.

10.10. A comunicação do cancelamento dos preços registrados, nos casos previstos em Lei, será feita por correspondência com por e-mail, por ofício ou ato administrativo do órgão competente, com Aviso de Recebimento (AR), juntando-se o comprovante aos autos que deram origem ao Registro de Preços.

#### **CLÁUSULA DÉCIMA PRIMEIRA – DAS OBRIGAÇÕES DO ÓRGÃO GERENCIADOR**

11.1. Caberá ao Órgão Gerenciador a prática de todos os atos de controle e administração do Sistema de Registro de Preços, e ainda o seguinte:

- a) Realizar pesquisa de mercado para identificação do valor estimado da licitação e consolidar os dados das pesquisas de mercado realizadas pelos órgãos e entidades participantes.
- b) Promover atos necessários à instrução processual para a realização do procedimento licitatório, bem como conduzir e realizar a necessária licitação.
- c) Conduzir eventuais renegociações dos preços registrados e avaliar pedidos de adesão a Ata.
- d) Aplicar, garantida a ampla defesa e o contraditório, as penalidades decorrentes de infrações no procedimento licitatório.
- e) Aplicar, garantida a ampla defesa e o contraditório, as penalidades decorrentes do descumprimento do pactuado na ata de registro de preços ou do descumprimento das obrigações contratuais, em relação às suas próprias contratações e demais obrigações definidas no edital e anexos.

#### **CLÁUSULA DÉCIMA SEGUNDA – DAS OBRIGAÇÕES DA EMPRESA DETENTORA**







12.1. Caberá a empresa detentora dos preços e itens registrados assinar a Ata, retirar a respectiva nota de empenho e/ou contrato ou instrumento equivalente, no prazo máximo de 05 (cinco) dias úteis, contado da convocação, além de:

- a) Executar o objeto nas condições acordadas, nas quantidades solicitadas, na forma definida no edital e seus anexos; responsabilizando-se pelos danos causados direta ou indiretamente ao Órgão Gerenciador e Participante(s) e/ou a terceiros, decorrentes de sua culpa ou dolo quando da execução dos serviços e entrega do objeto, não excluindo ou reduzindo essa responsabilidade a fiscalização ou o acompanhamento pelo contratante.
- b) Fornecer, sempre que solicitado, no prazo máximo de 05 (cinco) dias corridos, a contar da notificação, documentação atualizada de habilitação e qualificação cujas validades encontrem-se vencidas.
- c) Responsabilizar-se pelos encargos fiscais e comerciais resultantes da contratação, e ainda pelos encargos trabalhistas, previdenciários e obrigações sociais em vigor, obrigando-se a saldá-los na época própria, vez que os seus funcionários não manterão qualquer vínculo empregatício com o contratante.
- d) Não subcontratar, total ou parcialmente, o objeto da contratação. Refazer os serviços, às suas expensas, no total ou em parte, do objeto do contrato em que se verificarem vícios, defeitos ou incorreções, no prazo máximo em que o fiscal do contrato achar adequado.
- e) Manter preposto, aceito pela administração, durante todo período de vigência da ata de registro de preços, para representá-la sempre que for necessário.
- f) Comunicar a fiscalização do contratante, por escrito, quando verificar quaisquer condições inadequadas execução do objeto ou a iminência de fatos que possam prejudicar a perfeita execução do contrato e prestar os esclarecimentos necessários e demais obrigações definidas no edital e anexos.

#### CLÁUSULA DÉCIMA TERCEIRA – DA CONTRATAÇÃO

13.1. Após a assinatura da Ata de Registro de Preços, a contratação com os fornecedores registrados poderá ser formalizada pelo órgão interessado por intermédio de instrumento contratual, emissão de nota de empenho de despesa, autorização de compra ou outro instrumento hábil, conforme o art. 62 da Lei nº 8.666/93.

13.2. O prazo de validade do contrato será indicado na avença administrativa e ficará restrito ao exercício financeiro, conforme disposições da legislação, sendo que as condições contratuais se encontram estipuladas na minuta do contrato, anexa a este edital.

13.3. O(s) proponente(s) vencedor(es) terão o prazo de 05 (cinco) dias úteis, contados a partir da convocação, para assinar o contrato. Este prazo poderá ser prorrogado uma vez, por igual período, quando solicitado pelo proponente vencedor durante o seu transcurso e desde que ocorra motivo justificado e aceito pela Administração Municipal.

13.4. A recusa injustificada da empresa adjudicada em assinar o contrato dentro do prazo estabelecido sujeitará, ainda, o licitante à aplicação da penalidade de suspensão temporária pelo prazo de 12 (doze) meses.

13.5. No ato da contratação, caso a empresa não esteja representada por sócio administrador ou titular, deverá apresentar representante portando documento de procuração devidamente reconhecido em cartório, que habilite o seu representante a assinar o contrato em nome da firma.

13.6. O contratado deve, quando da expedição de nota(s) fiscal(is) do objeto contratado, inserir além das informações legalmente exigidas, dados relativos ao número do processo administrativo e do tipo e número do procedimento licitatório que ensejou a contratação.

13.7. A assinatura do contrato estará condicionada à comprovação da regularidade e validade da documentação apresentada pelo proponente vencedor, na data da assinatura.

13.8. Os pagamentos referentes aos produtos fornecidos e/ou serviços executados, objetos da presente Ata de Registro de Preços, será efetuado nos termos do edital da licitação e anexos.

#### CLÁUSULA DÉCIMA QUARTA – DAS SANÇÕES ADMINISTRATIVAS

14.1. Em casos de inexecução parcial ou total das condições pactuadas na presente Ata, garantida a prévia defesa e o contraditório, ficará o fornecedor registrado sujeito às sanções previstas no edital, em conformidade com a Lei nº 8.666/93, além do cancelamento do registro, nos termos da Cláusula Décima deste instrumento, sem prejuízo da responsabilidade civil e criminal, que seu ato ensejar.

#### CLÁUSULA DÉCIMA QUINTA – DAS DISPOSIÇÕES FINAIS E DO FORO

15.1. As omissões deste instrumento e as dúvidas oriundas de sua interpretação serão sanadas de acordo com o que dispuser a Lei nº 10.520/02, Lei nº 8.666/93, o edital de licitação que deu origem a esta Ata de Registro de Preços e a proposta apresentada pela licitante.

15.2. O presente registro decorre da adjudicação ao promitente fornecedor do objeto disposto na Cláusula Primeira, conforme quantidades e especificações constantes no Termo de Referência anexo ao instrumento convocatório da licitação que deu origem a esta ARP, conforme decisão do Pregoeiro Oficial e a homologação de responsabilidade do Ordenador de Despesas.

15.3. Para dirimir as questões oriundas deste Registro de Preços, fica eleito o foro da cidade e comarca de Parnarama/MA.

E por estarem de pleno e comum acordo com as disposições estabelecidas na presente Ata, assinam este instrumento, em três vias de igual teor e forma, para um só efeito, na presença das testemunhas abaixo:

Parnarama/MA, 14 de dezembro de 2022.

  
MUNICÍPIO DE PARNARAMA  
Raimundo Silva Rodrigues da Silveira  
Órgão Gerenciador





Prefeitura Municipal de  
**PARNARAMA**  
*Um novo tempo, uma nova história*

FOLHAS 558  
PROCESSO Nº 030/22  
ASS OM

*Dalany Das Tomi*  
**3XP EMPREENDIMENTOS E SERVICOS LTDA**

CNPJ nº 08.617.042/0001-88

Sr(a). [Representante Legal]

Empresa Detentora

**Testemunhas:**

01 – Nome:

CPF:

02 – Nome:

CPF:

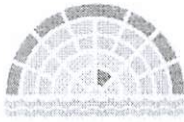

Prefeitura Municipal de  
**PARNARAMA**  
*Uma nova época, uma nova história*

FOLHAS 359  
PROCESSO Nº 080/22  
ASS dm

### EXTRATO PARA PUBLICAÇÃO

ATA DE REGISTRO DE PREÇO Nº 026/2022  
PROCESSO ADMINISTRATIVO Nº 080/2022 – CPL/PMP  
PREGÃO ELETRÔNICO Nº 031/2022 – SRP

OBJETO: REGISTRO DE PREÇOS PARA EVENTUAL CONTRATAÇÃO PARCELADA DE EMPRESA DE ENGENHARIA ESPECIALIZADA PARA A EXECUÇÃO DOS SERVIÇOS DE MANUTENÇÃO PREVENTIVA E CORRETIVA EM PRÉDIOS PÚBLICOS PRÓPRIOS DO MUNICÍPIO, LOCADOS E/OU CONVENIADOS DA ADMINISTRAÇÃO MUNICIPAL, COM FORNECIMENTO E MATERIAL, EQUIPAMENTOS E MÃO DE OBRA NECESSÁRIOS, EM ATENDIMENTO AS NECESSIDADES DA PREFEITURA MUNICIPAL DE PARNARAMA/MA, CONFORME ESPECIFICAÇÕES E QUANTITATIVOS CONSTANTES NO TERMO DE REFERÊNCIA ANEXO AO EDITAL

DATA DA ASSINATURA: 14 DE DEZEMBRO DE 2022

ÓRGÃO GERENCIADOR: PREFEITURA MUNICIPAL DE PARNARAMA/MA

#### ÓRGÃOS PARTICIPANTES:

- Gabinete do Prefeito; Secretaria Municipal de Administração; Secretaria Municipal de Fazenda; Secretaria Municipal de Planejamento; Secretaria Municipal de Esporte e Lazer; Secretaria Municipal de Obras Públicas; Secretaria Municipal de Cultura; Secretaria Municipal de Agricultura; Secretaria Municipal de Infância e Juventude; Secretaria Municipal de Saúde; Secretaria Municipal de Assistência Social; Secretaria Municipal de Meio Ambiente; Secretaria Municipal de Urbanismo; Secretaria Municipal de Educação; Fundo Municipal de Assistência Social (FMAS); Fundo Municipal de Saúde (FMS); Fundo de Manutenção e Desenvolvimento da Educação Básica e de Valorização dos Profissionais da Educação (FUNDEB) e Fundo de Previdência de Parnarama/MA (FUNPREV).

#### EMPRESA DETENTORA:

- **3XP EMPREENDIMENTOS E SERVICOS LTDA**, pessoa jurídica de direito privado, inscrita no CNPJ nº 08.617.042/0001-88, sediada na, sediada na Rua Brejo, s/n, Centro, CEP: 65.640-000 em Parnarama/MA, ITENS, QUANTITATIVOS E PREÇOS REGISTRADOS CONFORME PLANILHA ABAIXO:

ITEM	CÓDIGO	BANCO	DESCRIÇÃO	UND	QUANT.	VALOR UNIT	VALOR UNIT COM BDI	TOTAL
1			<b>DEMOLIÇÕES E RETIRADAS</b>					<b>712.789,76</b>
1.1	97637	SINAPI	REMOÇÃO DE TAPUME/ CHAPAS METÁLICAS E DE MADEIRA, DE FORMA MANUAL, SEM REAPROVEITAMENTO. AF_12/2017	M²	100,00	1,69	2,19	219,00
1.2	98458	SINAPI	TAPUME COM COMPENSADO DE MADEIRA. AF_05/2018	M²	1.000,00	150,37	195,18	195.180,00
1.3	72178	SINAPI	RETIRADA DE DIVISÓRIAS EM CHAPAS DE MADEIRA, COM MONTANTES METÁLICOS	M²	100,00	20,30	26,34	2.634,00
1.4	43	ORSE	RETIRADA DE CALHA	M	200,00	8,21	10,66	2.132,40
1.5	97622	SINAPI	DEMOLIÇÃO DE ALVENARIA DE BLOCO FURADO, DE FORMA MANUAL, SEM REAPROVEITAMENTO. AF_12/2017	M³	3.000,00	35,82	46,49	139.470,00
1.6	97628	SINAPI	DEMOLIÇÃO DE LAJES, DE FORMA MANUAL, SEM REAPROVEITAMENTO. AF_12/2017	M³	50,00	177,06	229,82	11.491,00





1.7	97626	SINAPI	DEMOLIÇÃO DE PILARES E VIGAS EM CONCRETO ARMADO, DE FORMA MANUAL, SEM REAPROVEITAMENTO. AF_12/2017	M³	60,00	386,62	501,83	30.109,80
1.8	97633	SINAPI	DEMOLIÇÃO DE REVESTIMENTO CERÂMICO, DE FORMA MANUAL, SEM REAPROVEITAMENTO. AF_12/2017	M²	5.000,00	14,36	18,63	93.150,00
1.9	97661	SINAPI	REMOÇÃO DE CABOS ELÉTRICOS, DE FORMA MANUAL, SEM REAPROVEITAMENTO. AF_12/2017	M	5.000,00	0,42	0,54	2.700,00
1.10	18	ORSE	DEMOLIÇÃO DE PISO CERÂMICO OU LADRILHO	M²	8.000,00	10,83	14,06	112.451,23
1.11	97641	SINAPI	REMOÇÃO DE FORRO DE GESSO, DE FORMA MANUAL, SEM REAPROVEITAMENTO. AF_12/2017	M²	1.500,00	3,17	4,11	6.165,00
1.12	97660	SINAPI	REMOÇÃO DE INTERRUPTORES/TOMADAS ELÉTRICAS, DE FORMA MANUAL, SEM REAPROVEITAMENTO. AF_12/2017	UN	300,00	0,42	0,54	162,00
1.13	17	ORSE	DEMOLIÇÃO DE REBOCO	M²	6.000,00	6,85	8,89	53.310,23
1.14	97665	SINAPI	REMOÇÃO DE LUMINÁRIAS, DE FORMA MANUAL, SEM REAPROVEITAMENTO. AF_12/2017	UN	200,00	0,81	1,05	210,00
1.15	97645	SINAPI	REMOÇÃO DE JANELAS, DE FORMA MANUAL, SEM REAPROVEITAMENTO. AF_12/2017	M²	250,00	22,24	28,86	7.215,00
1.16	97666	SINAPI	REMOÇÃO DE METAIS SANITÁRIOS, DE FORMA MANUAL, SEM REAPROVEITAMENTO. AF_12/2017	UN	80,00	5,64	7,32	585,60
1.17	97663	SINAPI	REMOÇÃO DE LOUÇAS, DE FORMA MANUAL, SEM REAPROVEITAMENTO. AF_12/2017	UN	100,00	7,73	10,03	1.003,00
1.18	97644	SINAPI	REMOÇÃO DE PORTAS, DE FORMA MANUAL, SEM REAPROVEITAMENTO. AF_12/2017	M²	150,00	5,87	7,61	1.141,50
1.19	97647	SINAPI	REMOÇÃO DE TELHAS, DE FIBROCIMENTO, METÁLICA E CERÂMICA, DE FORMA MANUAL, SEM REAPROVEITAMENTO. AF_12/2017	M²	6.000,00	2,17	2,81	16.860,00
1.20	97650	SINAPI	REMOÇÃO DE TRAMA DE MADEIRA PARA COBERTURA, DE FORMA MANUAL, SEM REAPROVEITAMENTO. AF_12/2017	M²	6.000,00	4,69	6,08	36.480,00
1.21	97662	SINAPI	REMOÇÃO DE TUBULAÇÕES (TUBOS E CONEXÕES) DE ÁGUA FRIA, DE FORMA MANUAL, SEM REAPROVEITAMENTO. AF_12/2017	M	300,00	0,31	0,40	120,00
2			<b>MOVIMENTO DE TERRA</b>					<b>93.114,00</b>
2.1	93358	SINAPI	ESCAVAÇÃO MANUAL DE VALA COM PROFUNDIDADE MENOR OU IGUAL A 1,30 M. AF_02/2021	M³	600	54,15	70,28	42.168,00
2.2	96385	SINAPI	EXECUÇÃO E COMPACTAÇÃO DE ATERRO COM SOLO PREDOMINANTEMENTE ARGILOSO - EXCLUSIVE SOLO, ESCAVAÇÃO, CARGA E TRANSPORTE. AF_11/2019	M³	2000	9,78	12,69	25.380,00
2.3	96995	SINAPI	REATERRO MANUAL APILOADO COM SOQUETE. AF_10/2017	M³	600	32,83	42,61	25.566,00
3			<b>INFRAESTRUTURA E SUPERESTRUTURA</b>					<b>694.429,00</b>
3.1	94107	SINAPI	LASTRO COM PREPARO DE FUNDO, LARGURA MAIOR OU IGUAL A 1,5 M, COM CAMADA DE BRITA, LANÇAMENTO MANUAL. AF_08/2020	M³	100	178,06	231,12	23.112,00



3.2	95955	SINAPI	(COMPOSIÇÃO REPRESENTATIVA) EXECUÇÃO DE ESTRUTURAS DE CONCRETO ARMADO, PARA EDIFICAÇÃO HABITACIONAL UNIFAMILIAR TÉRREA (CASA ISOLADA), FCK = 25 MPA. AF_01/2017	M³	150	3.150,74	4.089,66	613.449,00
3.3	74202/002	SINAPI	LAJE PRE-MOLDADA P/PISO, SOBRECARGA 200KG/M2, VAOS ATE 3,50M/E=8CM, C/LAJOTAS E CAP.C/CONC FCK=20MPA, 4CM, INTER-EIXO 38CM, C/ESCORAMENTO (REAPR.3X) E FERRAGEM NEGATIVA	M²	400	111,46	144,67	57.868,00
4			<b>ALVENARIA E PAINÉIS</b>					<b>1.069.784,26</b>
4.1	89168	SINAPI	(COMPOSIÇÃO REPRESENTATIVA) DO SERVIÇO DE ALVENARIA DE VEDAÇÃO DE BLOCOS VAZADOS DE CERÂMICA DE 9X19X19CM (ESPESSURA 9CM), PARA EDIFICAÇÃO HABITACIONAL UNIFAMILIAR (CASA) E EDIFICAÇÃO PÚBLICA PADRÃO. AF_11/2014	M²	10000	71,16	92,36	923.600,00
4.2	79627	SINAPI	DIVISORIA EM GRANITO BRANCO POLIDO, ESP = 3CM, ASSENTADO COM ARGAMASSA TRACO 1:4, ARREIMATE EM CIMENTO BRANCO, EXCLUSIVE FERRAGENS	M²	100	588,48	763,87	76.386,93
4.3	73909/001	SINAPI	DIVISORIA EM MADEIRA COMPENSADA RESINADA ESPESSURA 6MM, ESTRUTURADA EM MADEIRA DE LEI 3"X3"	M²	200	268,86	348,99	69.797,33
5			<b>COBERTURA</b>					<b>1.339.608,65</b>
5.1	92565	SINAPI	FABRICAÇÃO E INSTALAÇÃO DE ESTRUTURA PONTALETADA DE MADEIRA NÃO APARELHADA PARA TELHADOS COM ATÉ 2 ÁGUAS E PARA TELHA CERÂMICA OU DE CONCRETO, INCLUSO TRANSPORTE VERTICAL. AF_12/2015	M²	8000	37,07	48,11	384.880,00
5.2	92566	SINAPI	FABRICAÇÃO E INSTALAÇÃO DE ESTRUTURA PONTALETADA DE MADEIRA NÃO APARELHADA PARA TELHADOS COM ATÉ 2 ÁGUAS E PARA TELHA ONDULADA DE FIBROCIMENTO, METÁLICA, PLÁSTICA OU TERMOACÚSTICA, INCLUSO TRANSPORTE VERTICAL. AF_12/2015	M²	2000	24,29	31,52	63.040,00
5.3	94201	SINAPI	TELHAMENTO COM TELHA CERÂMICA CAPACANAL, TIPO COLONIAL, COM ATÉ 2 ÁGUAS, INCLUSO TRANSPORTE VERTICAL. AF_07/2019	M²	8000	38,44	49,89	399.120,00
5.4	94219	SINAPI	CUMEEIRA E ESPIGÃO PARA TELHA CERÂMICA EMBOÇADA COM ARGAMASSA TRAÇO 1:2:9 (CIMENTO, CAL E AREIA), PARA TELHADOS COM MAIS DE 2 ÁGUAS, INCLUSO TRANSPORTE VERTICAL. AF_07/2019	M	600	23,96	31,10	18.660,00
5.5	94210	SINAPI	TELHAMENTO COM TELHA ONDULADA DE FIBROCIMENTO E = 6 MM, COM RECOBRIMENTO LATERAL DE 1 1/4 DE ONDA PARA TELHADO COM INCLINAÇÃO MÁXIMA DE 10°, COM ATÉ 2 ÁGUAS, INCLUSO IÇAMENTO. AF_07/2019	M²	2000	63,93	82,98	165.960,00
5.6	94223	SINAPI	CUMEEIRA PARA TELHA DE FIBROCIMENTO ONDULADA E = 6 MM, INCLUSO ACESSÓRIOS DE FIXAÇÃO E IÇAMENTO. AF_07/2019	M	200	107,69	139,78	27.956,00
5.7	94228	SINAPI	CALHA EM CHAPA DE AÇO GALVANIZADO NÚMERO 24, DESENVOLVIMENTO DE 50 CM, INCLUSO TRANSPORTE VERTICAL. AF_07/2019	M	400	89,41	116,05	46.420,00





Prefeitura Municipal de  
**PARNARAMA**  
*Um novo tempo, uma nova história*

FOLHAS 362  
PROCESSO Nº 080122  
ASS OM

5.8	11618	ORSE	REMOÇÃO, LAVAGEM, CARGA E RETELHAMENTO DE TELHAS CERÂMICAS TIPO CANAL COMUM, SEM USO DE GRAMPO DE ARAME, C/ RÉ-APROVEITAMENTO DE 80%, ITABAIANA OU SIMILAR - REV 01	M <sup>2</sup>	4000	42,26	54,85	219.394,65
5.9	94231	SINAPI	RUFO EM CHAPA DE AÇO GALVANIZADO NÚMERO 24, CORTE DE 25 CM, INCLUSO TRANSPORTE VERTICAL. AF_07/2019	M	200	54,62	70,89	14.178,00
<b>6</b>			<b>ESQUADRIAS</b>					<b>2.398.150,50</b>
6.1	90841	SINAPI	KIT DE PORTA DE MADEIRA PARA PINTURA, SEMI-OCA (LEVE OU MÉDIA), PADRÃO MÉDIO, 60X210CM, ESPESSURA DE 3,5CM, ITENS INCLUSOS: DOBRADIÇAS, MONTAGEM E INSTALAÇÃO DO BATENTE, FECHADURA COM EXECUÇÃO DO FURO - FORNECIMENTO E INSTALAÇÃO. AF_12/2019	UN	250	780,06	1.012,51	253.127,50
6.2	90842	SINAPI	KIT DE PORTA DE MADEIRA PARA PINTURA, SEMI-OCA (LEVE OU MÉDIA), PADRÃO MÉDIO, 70X210CM, ESPESSURA DE 3,5CM, ITENS INCLUSOS: DOBRADIÇAS, MONTAGEM E INSTALAÇÃO DO BATENTE, FECHADURA COM EXECUÇÃO DO FURO - FORNECIMENTO E INSTALAÇÃO. AF_12/2019	UN	100	786,40	1.020,74	102.074,00
6.3	90843	SINAPI	KIT DE PORTA DE MADEIRA PARA PINTURA, SEMI-OCA (LEVE OU MÉDIA), PADRÃO MÉDIO, 80X210CM, ESPESSURA DE 3,5CM, ITENS INCLUSOS: DOBRADIÇAS, MONTAGEM E INSTALAÇÃO DO BATENTE, FECHADURA COM EXECUÇÃO DO FURO - FORNECIMENTO E INSTALAÇÃO. AF_12/2019	UN	400	825,19	1.071,09	428.436,00
6.4	90844	SINAPI	KIT DE PORTA DE MADEIRA PARA PINTURA, SEMI-OCA (LEVE OU MÉDIA), PADRÃO MÉDIO, 90X210CM, ESPESSURA DE 3,5CM, ITENS INCLUSOS: DOBRADIÇAS, MONTAGEM E INSTALAÇÃO DO BATENTE, FECHADURA COM EXECUÇÃO DO FURO - FORNECIMENTO E INSTALAÇÃO. AF_12/2019	UN	150	887,97	1.152,58	172.887,00
6.5	94582	SINAPI	JANELA DE ALUMÍNIO DE CORRER, 2 FOLHAS, FIXAÇÃO COM ARGAMASSA, COM VIDROS, PADRONIZADA. AF_07/2016	M <sup>2</sup>	700	193,89	251,67	176.170,62
6.6	72118	SINAPI	VIDRO TEMPERADO INCOLOR, ESPESSURA 6MM, FORNECIMENTO E INSTALACAO, INCLUSIVE MASSA PARA VEDACAO	M <sup>2</sup>	600	232,14	301,31	180.786,00
6.7	84847	SINAPI	JANELA DE MADEIRA ALMOFADADA, DE ABRIR, INCLUSAS GUARNICOES SEM FERRAGENS	M <sup>2</sup>	200	1.523,08	1.976,95	395.390,00
6.8	72120	SINAPI	VIDRO TEMPERADO INCOLOR, ESPESSURA 10MM, FORNECIMENTO E INSTALACAO, INCLUSIVE MASSA PARA VEDACAO	M <sup>2</sup>	200	370,48	480,88	96.176,00
6.9	72117	SINAPI	VIDRO LISO COMUM TRANSPARENTE, ESPESSURA 4MM	M <sup>2</sup>	150	232,89	302,29	45.343,50
6.10	74100/001	SINAPI	PORTAO DE FERRO COM VARA 1/2", COM REQUADRO	M <sup>2</sup>	200	557,33	723,41	144.682,00
6.11	68054	SINAPI	PORTAO DE FERRO EM CHAPA GALVANIZADA PLANA 14 GSG	M <sup>2</sup>	150	375,48	487,39	73.107,88
6.12	73932/001	SINAPI	GRADE DE FERRO EM BARRA CHATA 3/16"	M <sup>2</sup>	500	508,43	659,94	329.970,00
<b>7</b>			<b>PAVIMENTAÇÃO</b>					<b>2.108.015,00</b>

PREFEITURA MUNICIPAL DE PARNARAMA

Centro Administrativo – Rua Pedreiras, n° 093, Centro em Parnarama/MA  
CNPJ n° 06.115.117/0001-05

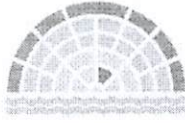

7.1	94438	SINAPI	(COMPOSIÇÃO REPRESENTATIVA) DO SERVIÇO DE CONTRAPISO EM ARGAMASSA TRAÇO 1:4 (CIM E AREIA), EM BETONEIRA 400 L, ESPESSURA 3 CM ÁREAS SECAS E 3 CM ÁREAS MOLHADAS, PARA EDIFICAÇÃO HABITACIONAL UNIFAMILIAR (CASA) E EDIFICAÇÃO PÚBLICA PADRÃO. AF_11/2014	M <sup>2</sup>	8000	36,85	47,83	382.640,00
7.2	98680	SINAPI	PISO CIMENTADO, TRAÇO 1:3 (CIMENTO E AREIA), ACABAMENTO LISO, ESPESSURA 3,0 CM, PREPARO MECÂNICO DA ARGAMASSA. AF_09/2020	M <sup>2</sup>	1500	41,04	53,26	79.890,00
7.3	73948/011	SINAPI	LIMPEZA PISO CERAMICO	M <sup>2</sup>	2000	20,02	25,98	51.960,00
7.4	89171	SINAPI	(COMPOSIÇÃO REPRESENTATIVA) DO SERVIÇO DE REVESTIMENTO CERÂMICO PARA PISO COM PLACAS TIPO ESMALTADA EXTRA DE DIMENSÕES 35X35 CM, PARA EDIFICAÇÃO HABITACIONAL UNIFAMILIAR (CASA) E EDIFICAÇÃO PÚBLICA PADRÃO. AF_11/2014	M <sup>2</sup>	8000	54,59	70,85	566.800,00
7.5	72799	SINAPI	PAVIMENTO EM PARALELEPIPEDO SOBRE COLCHAO DE AREIA REJUNTADO COM ARGAMASSA DE CIMENTO E AREIA NO TRAÇO 1:3 (PEDRAS PEQUENAS 30 A 35 PECAS POR M2)	M <sup>2</sup>	1500	60,35	78,33	117.495,00
7.6	93679	SINAPI	EXECUÇÃO DE PASSEIO EM PISO INTERTRAVADO, COM BLOCO RETANGULAR COLORIDO DE 20 X 10 CM, ESPESSURA 6 CM. AF_12/2015	M <sup>2</sup>	5000	73,43	95,31	476.550,00
7.7	94992	SINAPI	EXECUÇÃO DE PASSEIO (CALÇADA) OU PISO DE CONCRETO COM CONCRETO MOLDADO IN LOCO, FEITO EM OBRA, ACABAMENTO CONVENCIONAL, ESPESSURA 6 CM, ARMADO. AF_08/2022	M <sup>2</sup>	4000	83,34	108,17	432.680,00
8			<b>REVESTIMENTOS</b>					<b>1.156.928,93</b>
8.1	87904	SINAPI	CHAPISCO APLICADO EM ALVENARIA (COM PRESENÇA DE VÃOS) E ESTRUTURAS DE CONCRETO DE FACHADA, COM COLHER DE PEDREIRO. ARGAMASSA TRAÇO 1:3 COM PREPARO MANUAL. AF_06/2014	M <sup>2</sup>	13000	6,99	9,07	117.910,00
8.2	87530	SINAPI	MASSA ÚNICA, PARA RECEBIMENTO DE PINTURA, EM ARGAMASSA TRAÇO 1:2:8, PREPARO MANUAL, APLICADA MANUALMENTE EM FACES INTERNAS DE PAREDES, ESPESSURA DE 20MM, COM EXECUÇÃO DE TALISCAS. AF_06/2014	M <sup>2</sup>	7000	31,80	41,27	288.890,00
8.3	87527	SINAPI	EMBOÇO, PARA RECEBIMENTO DE CERÂMICA, EM ARGAMASSA TRAÇO 1:2:8, PREPARO MECÂNICO COM BETONEIRA 400L, APLICADO MANUALMENTE EM FACES INTERNAS DE PAREDES, PARA AMBIENTE COM ÁREA MENOR QUE 5M2, ESPESSURA DE 20MM, COM EXECUÇÃO DE TALISCAS. AF_06/2014	M <sup>2</sup>	6000	31,41	40,77	244.620,00
8.4	87264	SINAPI	REVESTIMENTO CERÂMICO PARA PAREDES INTERNAS COM PLACAS TIPO ESMALTADA EXTRA DE DIMENSÕES 20X20 CM APLICADAS EM AMBIENTES DE ÁREA MENOR QUE 5 M <sup>2</sup> NA ALTURA INTEIRA DAS PAREDES. AF_06/2014	M <sup>2</sup>	4000	63,66	82,63	330.520,00
8.5	C4442	SEINFRA	CERÂMICA ESMALTADA C/ ARG. PRÉ-FABRICADA ATÉ 10X10CM (100CM <sup>2</sup> ) - DECORATIVA - P/ PAREDE	M <sup>2</sup>	2000	67,41	87,49	174.988,93





Prefeitura Municipal de  
**PARNARAMA**  
*Um novo tempo, uma nova história*

FOLHAS 364  
PROCESSO Nº 080/22  
ASS cam

9			<b>FORRO</b>					<b>691.900,00</b>
9.1	96486	SINAPI	FORRO DE PVC, LISO, PARA AMBIENTES COMERCIAIS, INCLUSIVE ESTRUTURA DE FIXAÇÃO. AF_05/2017_P	M²	6000	83,60	108,51	651.060,00
9.2	96113	SINAPI	FORRO EM PLACAS DE GESSO, PARA AMBIENTES COMERCIAIS. AF_05/2017_P	M²	1000	31,47	40,84	40.840,00
10			<b>INSTALAÇÕES ELÉTRICAS</b>					<b>1.208.698,69</b>
10.1	93145	SINAPI	PONTO DE ILUMINAÇÃO E TOMADA, RESIDENCIAL, INCLUINDO INTERRUPTOR SIMPLES E TOMADA 10A/250V, CAIXA ELÉTRICA, ELETRODUTO, CABO, RASGO, QUEBRA E CHUMBAMENTO (EXCLUINDO LUMINÁRIA E LÂMPADA). AF_01/2016	UN	1000	175,11	227,29	227.290,00
10.2	91831	SINAPI	ELETRODUTO FLEXÍVEL CORRUGADO, PVC, DN 20 MM (1/2"), PARA CIRCUITOS TERMINAIS, INSTALADO EM FORRO - FORNECIMENTO E INSTALAÇÃO. AF_12/2015	M	1000	7,08	9,18	9.180,00
10.3	93144	SINAPI	PONTO DE UTILIZAÇÃO DE EQUIPAMENTOS ELÉTRICOS, RESIDENCIAL, INCLUINDO SUPORTE E PLACA, CAIXA ELÉTRICA, ELETRODUTO, CABO, RASGO, QUEBRA E CHUMBAMENTO. AF_01/2016	UN	500	196,58	255,16	127.580,00
10.4	91834	SINAPI	ELETRODUTO FLEXÍVEL CORRUGADO, PVC, DN 25 MM (3/4"), PARA CIRCUITOS TERMINAIS, INSTALADO EM FORRO - FORNECIMENTO E INSTALAÇÃO. AF_12/2015	M	500	7,75	10,05	5.025,00
10.5	91856	SINAPI	ELETRODUTO FLEXÍVEL CORRUGADO, PVC, DN 32 MM (1"), PARA CIRCUITOS TERMINAIS, INSTALADO EM PAREDE - FORNECIMENTO E INSTALAÇÃO. AF_12/2015	M	300	9,26	12,01	3.603,00
10.6	91924	SINAPI	CABO DE COBRE FLEXÍVEL ISOLADO, 1,5 MM², ANTI-CHAMA 450/750 V, PARA CIRCUITOS TERMINAIS - FORNECIMENTO E INSTALAÇÃO. AF_12/2015	M	5000	2,48	3,21	16.050,00
10.7	91926	SINAPI	CABO DE COBRE FLEXÍVEL ISOLADO, 2,5 MM², ANTI-CHAMA 450/750 V, PARA CIRCUITOS TERMINAIS - FORNECIMENTO E INSTALAÇÃO. AF_12/2015	M	6000	3,66	4,75	28.500,00
10.8	91928	SINAPI	CABO DE COBRE FLEXÍVEL ISOLADO, 4 MM², ANTI-CHAMA 450/750 V, PARA CIRCUITOS TERMINAIS - FORNECIMENTO E INSTALAÇÃO. AF_12/2015	M	3000	6,07	7,87	23.610,00
10.9	91930	SINAPI	CABO DE COBRE FLEXÍVEL ISOLADO, 6 MM², ANTI-CHAMA 450/750 V, PARA CIRCUITOS TERMINAIS - FORNECIMENTO E INSTALAÇÃO. AF_12/2015	M	1500	8,36	10,85	16.275,00
10.10	72285	SINAPI	CAIXA DE AREIA 40X40X40CM EM ALVENARIA - EXECUÇÃO	UN	50	84,94	110,25	5.512,47
10.11	74131/001	SINAPI	QUADRO DE DISTRIBUICAO DE ENERGIA DE EMBUTIR, EM PVC, PARA 3 DISJUNTORES TERMOMAGNETICOS MONOPOLARES SEM BARRAMENTO FORNECIMENTO E INSTALACAO	UN	30	59,07	76,68	2.300,31
10.12	84402	SINAPI	QUADRO DE DISTRIBUICAO DE ENERGIA P/ 6 DISJUNTORES TERMOMAGNETICOS MONOPOLARES SEM BARRAMENTO, DE EMBUTIR, EM PVC - FORNECIMENTO E INSTALACAO	UN	30	69,06	89,65	2.689,41



10.13	83463	SINAPI	QUADRO DE DISTRIBUICAO DE ENERGIA EM CHAPA DE ACO GALVANIZADO, PARA 12 DISJUNTORES TERMOMAGNETICOS MONOPOLARES, COM BARRAMENTO TRIFASICO E NEUTRO - FORNECIMENTO E INSTALACAO	UN	50	484,31	628,63	31.431,50
10.14	74131/004	SINAPI	QUADRO DE DISTRIBUICAO DE ENERGIA DE EMBUTIR, EM CHAPA METALICA, PARA 18 DISJUNTORES TERMOMAGNETICOS MONOPOLARES, COM BARRAMENTO TRIFASICO E NEUTRO, FORNECIMENTO E INSTALACAO	UN	50	625,12	811,40	40.570,00
10.15	93653	SINAPI	DISJUNTOR MONOPOLAR TIPO DIN, CORRENTE NOMINAL DE 10A - FORNECIMENTO E INSTALACAO. AF_10/2020	UN	500	10,22	13,26	6.630,00
10.16	93661	SINAPI	DISJUNTOR BIPOLAR TIPO DIN, CORRENTE NOMINAL DE 16A - FORNECIMENTO E INSTALACAO. AF_10/2020	UN	500	51,51	66,85	33.425,00
10.17	93664	SINAPI	DISJUNTOR BIPOLAR TIPO DIN, CORRENTE NOMINAL DE 32A - FORNECIMENTO E INSTALACAO. AF_10/2020	UN	200	55,40	71,90	14.380,00
10.18	93665	SINAPI	DISJUNTOR BIPOLAR TIPO DIN, CORRENTE NOMINAL DE 40A - FORNECIMENTO E INSTALACAO. AF_10/2020	UN	200	57,80	75,02	15.004,00
10.19	93670	SINAPI	DISJUNTOR TRIPOLAR TIPO DIN, CORRENTE NOMINAL DE 25A - FORNECIMENTO E INSTALACAO. AF_10/2020	UN	200	67,21	87,23	17.446,00
10.20	93672	SINAPI	DISJUNTOR TRIPOLAR TIPO DIN, CORRENTE NOMINAL DE 40A - FORNECIMENTO E INSTALACAO. AF_10/2020	UN	100	74,98	97,32	9.732,00
10.21	93673	SINAPI	DISJUNTOR TRIPOLAR TIPO DIN, CORRENTE NOMINAL DE 50A - FORNECIMENTO E INSTALACAO. AF_10/2020	UN	100	81,14	105,31	10.531,00
10.22	91953	SINAPI	INTERRUPTOR SIMPLES (1 MÓDULO), 10A/250V, INCLUINDO SUPORTE E PLACA - FORNECIMENTO E INSTALACAO. AF_12/2015	UN	300	21,77	28,25	8.475,00
10.23	91992	SINAPI	TOMADA ALTA DE EMBUTIR (1 MÓDULO), 2P+T 10 A, INCLUINDO SUPORTE E PLACA - FORNECIMENTO E INSTALACAO. AF_12/2015	UN	700	31,54	40,93	28.651,00
10.24	91993	SINAPI	TOMADA ALTA DE EMBUTIR (1 MÓDULO), 2P+T 20 A, INCLUINDO SUPORTE E PLACA - FORNECIMENTO E INSTALACAO. AF_12/2015	UN	200	33,92	44,02	8.804,00
10.25	83470	SINAPI	LAMPADA FLUORESCENTE TP HO 85W - FORNECIMENTO E INSTALACAO	UN	200	72,27	93,80	18.760,00
10.26	97585	SINAPI	LUMINÁRIA TIPO CALHA, DE SOBREPOR, COM 2 LÂMPADAS TUBULARES FLUORESCENTES DE 18 W, COM REATOR DE PARTIDA RÁPIDA - FORNECIMENTO E INSTALACAO. AF_02/2020	UN	1000	118,44	153,73	153.730,00
10.27	73831/004	SINAPI	LAMPADA MISTA DE 160W - FORNECIMENTO E INSTALACAO	UN	150	20,94	27,18	4.077,00
10.28	97584	SINAPI	LUMINÁRIA TIPO CALHA, DE SOBREPOR, COM 1 LÂMPADA TUBULAR FLUORESCENTE DE 36 W, COM REATOR DE PARTIDA RÁPIDA - FORNECIMENTO E INSTALACAO. AF_02/2020	UN	600	124,27	161,30	96.780,00
10.29	97586	SINAPI	LUMINÁRIA TIPO CALHA, DE SOBREPOR, COM 2 LÂMPADAS TUBULARES FLUORESCENTES DE 36 W, COM REATOR DE PARTIDA RÁPIDA - FORNECIMENTO E INSTALACAO. AF_02/2020	UN	800	163,41	212,10	169.680,00

10.30	96986	SINAPI	HASTE DE ATERRAMENTO 3/4 PARA SPDA - FORNECIMENTO E INSTALAÇÃO. AF_12/2017	UN	100	138,10	179,25	17.925,00
10.31	74246/001	SINAPI	REFLETOR RETANGULAR FECHADO COM LAMPADA VAPOR METALICO 400 W	UN	100	424,13	550,52	55.052,00
<b>11</b>			<b>INSTALAÇÕES HIDROSANITÁRIAS</b>					<b>1.253.390,19</b>
11.1	89957	SINAPI	PONTO DE CONSUMO TERMINAL DE ÁGUA FRIA (SUBRAMAL) COM TUBULAÇÃO DE PVC, DN 25 MM, INSTALADO EM RAMAL DE ÁGUA, INCLUSOS RASGO E CHUMBAMENTO EM ALVENARIA. AF_12/2014	UN	500	106,00	137,58	68.790,00
11.2	1679	ORSE	PONTO DE ESGOTO COM TUBO DE PVC RÍGIDO SOLDÁVEL DE Ø 40 MM (LAVATÓRIOS, MICTÓRIOS, RALOS SIFONADOS, ETC...)	UN	100	69,79	90,59	9.059,23
11.3	1678	ORSE	PONTO DE ESGOTO COM TUBO DE PVC RÍGIDO SOLDÁVEL DE Ø 50 MM (PIAS DE COZINHA, MÁQUINAS DE LAVAR, ETC...)	UN	80	114,55	148,69	11.894,80
11.4	1683	ORSE	PONTO DE ESGOTO COM TUBO DE PVC RÍGIDO SOLDÁVEL DE Ø 100 MM (VASO SANITÁRIO)	PT	250	116,51	151,23	37.808,35
11.5	89972	SINAPI	KIT DE REGISTRO DE GAVETA BRUTO DE LATÃO ¾", INCLUSIVE CONEXÕES, ROSCÁVEL, INSTALADO EM RAMAL DE ÁGUA FRIA - FORNECIMENTO E INSTALAÇÃO. AF_12/2014	UN	100	48,33	62,73	6.273,00
11.6	89707	SINAPI	CAIXA SIFONADA, PVC, DN 100 X 100 X 50 MM, JUNTA ELÁSTICA, FORNECIDA E INSTALADA EM RAMAL DE DESCARGA OU EM RAMAL DE ESGOTO SANITÁRIO. AF_08/2022	UN	100	45,22	58,69	5.869,00
11.7	91792	SINAPI	(COMPOSIÇÃO REPRESENTATIVA) DO SERVIÇO DE INSTALAÇÃO DE TUBO DE PVC, SÉRIE NORMAL, ESGOTO PREDIAL, DN 40 MM (INSTALADO EM RAMAL DE DESCARGA OU RAMAL DE ESGOTO SANITÁRIO), INCLUSIVE CONEXÕES, CORTES E FIXAÇÕES, PARA PRÉDIOS. AF_10/2015	M	300	46,35	60,16	18.048,00
11.8	91793	SINAPI	(COMPOSIÇÃO REPRESENTATIVA) DO SERVIÇO DE INSTALAÇÃO DE TUBO DE PVC, SÉRIE NORMAL, ESGOTO PREDIAL, DN 50 MM (INSTALADO EM RAMAL DE DESCARGA OU RAMAL DE ESGOTO SANITÁRIO), INCLUSIVE CONEXÕES, CORTES E FIXAÇÕES PARA, PRÉDIOS. AF_10/2015	M	200	80,20	104,09	20.818,00
11.9	91790	SINAPI	(COMPOSIÇÃO REPRESENTATIVA) DO SERVIÇO DE INSTALAÇÃO DE TUBOS DE PVC, SÉRIE R, ÁGUA PLUVIAL, DN 100 MM (INSTALADO EM RAMAL DE ENCAMINHAMENTO, OU CONDUTORES VERTICAIS), INCLUSIVE CONEXÕES, CORTES E FIXAÇÕES, PARA PRÉDIOS. AF_10/2015	M	400	70,44	91,43	36.572,00
11.10	91784	SINAPI	(COMPOSIÇÃO REPRESENTATIVA) DO SERVIÇO DE INSTALAÇÃO DE TUBOS DE PVC, SOLDÁVEL, ÁGUA FRIA, DN 20 MM (INSTALADO EM RAMAL, SUB-RAMAL OU RAMAL DE DISTRIBUIÇÃO), INCLUSIVE CONEXÕES, CORTES E FIXAÇÕES, PARA PRÉDIOS. AF_10/2015	M	300	33,98	44,10	13.230,00
11.11	91785	SINAPI	(COMPOSIÇÃO REPRESENTATIVA) DO SERVIÇO DE INSTALAÇÃO DE TUBOS DE PVC, SOLDÁVEL, ÁGUA FRIA, DN 25 MM (INSTALADO EM RAMAL, SUB-RAMAL, RAMAL DE DISTRIBUIÇÃO OU PRUMADA),	M	200	33,92	44,02	8.804,00



			INCLUSIVE CONEXÕES, CORTES E FIXAÇÕES, PARA PRÉDIOS. AF_10/2015					
11.12	91787	SINAPI	(COMPOSIÇÃO REPRESENTATIVA) DO SERVIÇO DE INSTALAÇÃO DE TUBOS DE PVC, SOLDÁVEL, ÁGUA FRIA, DN 40 MM (INSTALADO EM PRUMADA), INCLUSIVE CONEXÕES, CORTES E FIXAÇÕES, PARA PRÉDIOS. AF_10/2015	M	100	36,39	47,23	4.723,00
11.13	89865	SINAPI	TUBO, PVC, SOLDÁVEL, DN 25MM, INSTALADO EM DRENO DE AR-CONDICIONADO - FORNECIMENTO E INSTALAÇÃO. AF_08/2022	M	200	13,11	17,01	3.402,00
11.14	91788	SINAPI	(COMPOSIÇÃO REPRESENTATIVA) DO SERVIÇO DE INSTALAÇÃO DE TUBOS DE PVC, SOLDÁVEL, ÁGUA FRIA, DN 50 MM (INSTALADO EM PRUMADA), INCLUSIVE CONEXÕES, CORTES E FIXAÇÕES, PARA PRÉDIOS. AF_10/2015	M	80	44,92	58,30	4.664,00
11.15	10203	ORSE	RESERVATORIO ELEVADO C/ CAIXA D'AGUA EM FIBRA DE VIDRO DE 5.000 LITROS APOIADO EM ESTRUTURA PRE-MOLDADA CONCRETO, COMPOSTA DE CAPTEL P/APOIO DA CAIXA E PILAR CILINDRICO C/ALTURA UTIL = 6,00M, INCLUSO FRETE E MONTAGEM NO LOCAL, EXCETO INST.HIDRAULICA	UN	10	9.463,00	12.282,97	122.829,70
11.16	88503	SINAPI	CAIXA D'ÁGUA EM POLIETILENO, 1000 LITROS, COM ACESSÓRIOS	UN	100	936,78	1.215,94	121.594,00
11.17	98108	SINAPI	CAIXA DE GORDURA DUPLA (CAPACIDADE: 126 L), RETANGULAR, EM ALVENARIA COM BLOCOS DE CONCRETO, DIMENSÕES INTERNAS = 0,4X0,7 M, ALTURA INTERNA = 0,8 M. AF_12/2020	UN	40	376,88	489,19	19.567,60
11.18	83446	SINAPI	CAIXA DE PASSAGEM 30X30X40 COM TAMPA E DRENO BRITA	UN	70	183,08	237,63	16.634,10
11.19	89707	SINAPI	CAIXA SIFONADA, PVC, DN 100 X 100 X 50 MM, JUNTA ELÁSTICA, FORNECIDA E INSTALADA EM RAMAL DE DESCARGA OU EM RAMAL DE ESGOTO SANITÁRIO. AF_08/2022	UN	100	45,22	58,69	5.869,00
11.20	89710	SINAPI	RALO SECO, PVC, DN 100 X 40 MM, JUNTA SOLDÁVEL, FORNECIDO E INSTALADO EM RAMAL DE DESCARGA OU EM RAMAL DE ESGOTO SANITÁRIO. AF_08/2022	UN	100	16,13	20,93	2.093,00
11.21	86915	SINAPI	TORNEIRA CROMADA DE MESA, 1/2 OU 3/4 , PARA LAVATÓRIO, PADRÃO MÉDIO - FORNECIMENTO E INSTALAÇÃO. AF_01/2020	UN	100	105,63	137,10	13.710,00
11.22	94799	SINAPI	TORNEIRA DE BOIA PARA CAIXA D'ÁGUA, ROSCÁVEL, 1 1/2" - FORNECIMENTO E INSTALAÇÃO. AF_08/2021	UN	110	152,89	198,45	21.829,50
11.23	86895	SINAPI	BANCADA DE GRANITO CINZA POLIDO, DE 0,50 X 0,60 M, PARA LAVATÓRIO - FORNECIMENTO E INSTALAÇÃO. AF_01/2020	UN	50	349,89	454,15	22.707,50
11.24	86928	SINAPI	TANQUE DE MÁRMORE SINTÉTICO SUSPENSO, 22L OU EQUIVALENTE, INCLUSO SIFÃO TIPO GARRAFA EM PVC, VÁLVULA PLÁSTICA E TORNEIRA DE PLÁSTICO - FORNECIMENTO E INSTALAÇÃO. AF_01/2020	UN	30	262,42	340,62	10.218,60



11.25	86939	SINAPI	LAVATÓRIO LOUÇA BRANCA COM COLUNA, *44 X 35,5* CM, PADRÃO POPULAR, INCLUSO SIFÃO FLEXÍVEL EM PVC, VÁLVULA E ENGATE FLEXÍVEL 30CM EM PLÁSTICO E COM TORNEIRA CROMADA PADRÃO POPULAR - FORNECIMENTO E INSTALAÇÃO. AF_01/2020	UN	100	369,35	479,41	47.941,00
11.26	72739	SINAPI	VASO SANITARIO INFANTIL SIFONADO, PARA VALVULA DE DESCARGA, EM LOUCA BRANCA, COM ACESSORIOS, INCLUSIVE ASSENTO PLASTICO, BOLSA DE BORRACHA PARA LIGACAO, TUBO PVC LIGACAO - FORNECIMENTO E INSTALACAO	UN	50	616,46	800,16	40.008,00
11.27	95469	SINAPI	VASO SANITARIO SIFONADO CONVENCIONAL COM LOUÇA BRANCA - FORNECIMENTO E INSTALAÇÃO. AF_01/2020	UN	150	262,91	341,25	51.187,50
11.28	86888	SINAPI	VASO SANITÁRIO SIFONADO COM CAIXA ACOPLADA LOUÇA BRANCA - FORNECIMENTO E INSTALAÇÃO. AF_01/2020	UN	250	425,84	552,74	138.185,00
11.29	95471	SINAPI	VASO SANITARIO SIFONADO CONVENCIONAL PARA PCD SEM FURO FRONTAL COM LOUÇA BRANCA SEM ASSENTO - FORNECIMENTO E INSTALAÇÃO. AF_01/2020	UN	60	664,29	862,24	51.734,40
11.30	10148	ORSE	MICTORIO COLETIVO EM CONCRETO, REVESTIDO EM AÇO INOX POLIDO, C/01 VALVULA AMERICANA E TUBO PVC 1/2" PERFURADO, EXCETO SIFÃO E TORNEIRA, CONF.PROJETO (OBRA:MERCADO DE LAGARTO)	M	25	2.021,35	2.623,78	65.594,41
11.31	86900	SINAPI	CUBA DE EMBUTIR RETANGULAR DE AÇO INOXIDÁVEL, 46 X 30 X 12 CM - FORNECIMENTO E INSTALAÇÃO. AF_01/2020	UN	60	206,56	268,11	16.086,60
11.32	86883	SINAPI	SIFÃO DO TIPO FLEXÍVEL EM PVC 1 X 1.1/2 - FORNECIMENTO E INSTALAÇÃO. AF_01/2020	UN	180	21,35	27,71	4.987,80
11.33	86879	SINAPI	VÁLVULA EM PLÁSTICO 1 PARA PIA, TANQUE OU LAVATÓRIO, COM OU SEM LADRÃO - FORNECIMENTO E INSTALAÇÃO. AF_01/2020	UN	180	8,05	10,44	1.879,20
11.34	95463	SINAPI	FOSSA SÉPTICA EM ALVENARIA DE TIJOLO CERÂMICO MACIÇO, DIMENSÕES EXTERNAS DE 1,90X1,10X1,40 M, VOLUME DE 1.500 LITROS, REVESTIDO INTERNAMENTE COM MASSA ÚNICA E IMPERMEABILIZANTE E COM TAMPA DE CONCRETO ARMADO COM ESPESSURA DE 8 CM	UN	30	2.006,85	2.604,89	78.146,70
11.35	74198/002	SINAPI	SUMIDOURO EM ALVENARIA DE TIJOLO CERAMICO MACIÇO DIAMETRO 1,40M E ALTURA 5,00M, COM TAMPA EM CONCRETO ARMADO DIAMETRO 1,60M E ESPESSURA 10CM	UN	60	1.934,15	2.510,52	150.631,20
12			<b>IMPERMEABILIZAÇÕES</b>					<b>58.480,00</b>
12.1	73753/001	SINAPI	IMPERMEABILIZACAO DE SUPERFICIE COM MANTA ASFALTICA PROTEGIDA COM FILME DE ALUMINIO GOFRADO (DE ESPESSURA 0,8MM), INCLUSA APLICACAO DE EMULSAO ASFALTICA, E=3MM.	M²	500	90,11	116,96	58.480,00
13			<b>PINTURAS</b>					<b>734.247,52</b>
13.1	88497	SINAPI	APLICAÇÃO E LIXAMENTO DE MASSA LÁTEX EM PAREDES, DUAS DEMÃOS. AF_06/2014	M²	15000	11,89	15,43	231.450,00
13.2	88483	SINAPI	APLICAÇÃO DE FUNDO SELADOR LÁTEX PVA EM PAREDES, UMA DEMÃO. AF_06/2014	M²	27000	2,15	2,79	75.373,97

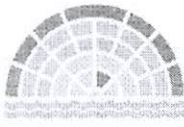

13.3	88487	SINAPI	APLICAÇÃO MANUAL DE PINTURA COM TINTA LÁTEX PVA EM PAREDES, DUAS DEMÃOS. AF_06/2014	M²	15000	9,20	11,94	179.129,00
13.4	88489	SINAPI	APLICAÇÃO MANUAL DE PINTURA COM TINTA LÁTEX ACRÍLICA EM PAREDES, DUAS DEMÃOS. AF_06/2014	M²	12000	10,56	13,71	164.543,96
13.5	40905	SINAPI	VERNIZ SINTETICO EM MADEIRA, DUAS DEMAOS	M²	500	21,68	28,14	14.071,99
13.6	74065/003	SINAPI	PINTURA ESMALTE BRILHANTE PARA MADEIRA, DUAS DEMAOS, SOBRE FUNDO NIVELADOR BRANCO	M²	700	22,60	29,34	20.536,25
13.7	95468	SINAPI	PINTURA ESMALTE BRILHANTE (2 DEMAOS) SOBRE SUPERFICIE METALICA, INCLUSIVE PROTECAO COM ZARCAO (1 DEMAO)	M²	1000	37,86	49,14	49.142,35
<b>14</b>			<b>URBANIZAÇÃO</b>					<b>264.232,73</b>
14.1	74143/001	SINAPI	CERCA COM MOUROES DE CONCRETO, RETO, 15X15CM, ESPACAMENTO DE 3M, CRAVADOS 0,5M, ESCORAS DE 10X10CM NOS CANTOS, COM 12 FIOS DE ARAME DE ACO OVALADO 15X17	M	200	76,95	99,88	19.976,73
14.2	94275	SINAPI	ASSENTAMENTO DE GUIA (MEIO-FIO) EM TRECHO RETO, CONFECCIONADA EM CONCRETO PRÉ-FABRICADO, DIMENSÕES 100X15X13X20 CM (COMPRIMENTO X BASE INFERIOR X BASE SUPERIOR X ALTURA), PARA URBANIZAÇÃO INTERNA DE EMPREENDIMENTOS. AF_06/2016_P	M	2500	48,52	62,97	157.425,00
14.3	8464	ORSE	BANCO DE CONCRETO SEM ENCOSTO, DIMENSÃO: 2,00X0,60M	UN	40	574,36	745,53	29.821,37
14.4	74236/001	SINAPI	PLANTIO DE GRAMA BATATAIS EM PLACAS	M²	2000	21,96	28,50	57.009,63
<b>15</b>			<b>LIMPEZA</b>					<b>52.530,69</b>
15.1	73859/002	SINAPI	CAPINA E LIMPEZA MANUAL DE TERRENO	M²	5000	1,15	1,49	7.450,00
15.2	84125	SINAPI	LIMPEZA DE REVESTIMENTO EM PAREDE C/ SOLUCAO DE ACIDO MURIATICO/AMONIA	M²	1000	8,23	10,68	10.682,81
15.3	9537	SINAPI	LIMPEZA FINAL DA OBRA	M²	10000	2,65	3,44	34.397,88
<b>TOTAL GERAL</b>								<b>13.836.299,92</b>

Os órgãos e entidades não participantes do registro de preços, quando desejarem fazer uso dos itens e preços registrados neste instrumento, deverão manifestar seu interesse junto ao Órgão Gerenciador da Ata de Registro de Preços (ARP).

A empresa detentora da expectativa do direito de contratar com a Administração Pública poderá ser convocada, a depender da necessidade de consumo, observada a demanda exigida e prazos para atendimento das solicitações, conforme exigências do Edital de Licitação e ARP, os quais ficam integrados a este extrato.

A liberação e consequente Contrato Administrativo, ou instrumento congênera, ficarão adstritos a indicação de dotação orçamentária compatível e suficiente para suprir a despesa a ser realizada, feito o controle das quantidades licitadas e emissão das liberações.



Prefeitura Municipal de  
**PARNARAMA**  
*Um novo tempo, uma nova história*

FOLHAS 370  
PROCESSO Nº 080/22  
ASS RAM

Informações adicionais sobre a presente Ata de Registro de Preços poderão ser obtidas perante o Departamento de Licitações e Contratos Administrativos desta Prefeitura Municipal, situado na Centro Administrativo do Município de Parnarama, Rua Pedreiras – N° 093 – Centro, no horário de funcionamento do órgão.

Parnarama/MA, 14 de dezembro de 2022.

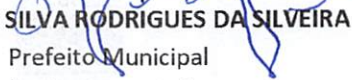
  
**RAIMUNDO SILVA RODRIGUES DA SILVEIRA**  
Prefeito Municipal  
Órgão Gerenciador



Prefeitura Municipal de  
**PARNARAMA**  
Um novo tempo. uma nova história

## DIÁRIO OFICIAL DO MUNICÍPIO

14 de Dezembro de 2022 • Diário Oficial • Nº 1429

### Sumário

AVISO DE LICITAÇÃO - PMP - PE N.º 033 - 13/12/2022.....	2
AVISO DE LICITAÇÃO - PMP - PE N.º 034 - 13/12/2022.....	2
AVISO DE LICITAÇÃO - PMP - PE N.º 035 - 13/12/2022.....	2
AVISO DE LICITAÇÃO - PMP - PE N.º 036 - 13/12/2022.....	3
AVISO DE LICITAÇÃO - PMP - PE N.º 037 - 13/12/2022.....	3
AVISO DE LICITAÇÃO - PMP - PE N.º 038 - 13/12/2022.....	3
<b>EXTRATO DA ATA DE SRP - PE N.º 031 - 14/12/2022 .....</b>	<b>4</b>
HOMOLOGAÇÃO - PMP - PE N.º 031 - 12/12/2022.....	14
LEI N.º - 624 - 14/12/2022.....	14
FERIAS 2022-2023.....	15
PORTARIA N.º 051/2021 – GAB/CMP.....	15
PORTARIA N.º 052/2022 – GAB/CMP.....	15
PORTARIA N.º 053/2022 – GAB/CMP.....	15





# ATOS OFICIAIS DO PODER EXECUTIVO

FOLHAS 372  
PROCESSO Nº 080/22  
ASS em

## EXTRATO DA ATA DE SRP - PE N.º 031 - 14/12/2022

ATA DE REGISTRO DE PREÇO Nº 026/2022  
PROCESSO ADMINISTRATIVO Nº 080/2022 – CPL/PMP  
PREGÃO ELETRÔNICO Nº 031/2022 – SRP

**OBJETO:** REGISTRO DE PREÇOS PARA EVENTUAL CONTRATAÇÃO PARCELADA DE EMPRESA DE ENGENHARIA ESPECIALIZADA PARA A EXECUÇÃO DOS SERVIÇOS DE MANUTENÇÃO PREVENTIVA E CORRETIVA EM PRÉDIOS PÚBLICOS PRÓPRIOS DO MUNICÍPIO, LOCADOS E/OU CONVENIADOS DA ADMINISTRAÇÃO MUNICIPAL, COM FORNECIMENTO E MATERIAL, EQUIPAMENTOS E MÃO DE OBRA NECESSÁRIOS, EM ATENDIMENTO AS NECESSIDADES DA PREFEITURA MUNICIPAL DE PARNARAMA/MA, CONFORME ESPECIFICAÇÕES E QUANTITATIVOS CONSTANTES NO TERMO DE REFERÊNCIA ANEXO AO EDITAL

**DATA DA ASSINATURA:** 14 DE DEZEMBRO DE 2022

**ÓRGÃO GERENCIADOR:** PREFEITURA MUNICIPAL DE PARNARAMA/MA

**ÓRGÃOS PARTICIPANTES:**

- Gabinete do Prefeito; Secretaria Municipal de Administração; Secretaria Municipal de Fazenda; Secretaria Municipal de Planejamento; Secretaria Municipal de Esporte e Lazer; Secretaria Municipal de Obras Públicas; Secretaria Municipal de Cultura; Secretaria Municipal de Agricultura; Secretaria Municipal de Infância e Juventude; Secretaria Municipal de Saúde; Secretaria Municipal de Assistência Social; Secretaria Municipal de Meio Ambiente; Secretaria Municipal de Urbanismo; Secretaria Municipal de Educação; Fundo Municipal de Assistência Social (FMAS); Fundo Municipal de Saúde (FMS); Fundo de Manutenção e Desenvolvimento da Educação Básica e de Valorização dos Profissionais da Educação (FUNDEB) e Fundo de Previdência de Parnarama/MA (FUNPREV).

**EMPRESA DETENTORA:**

- **3XP EMPREENDIMENTOS E SERVICOS LTDA**, pessoa jurídica de direito privado, inscrita no CNPJ nº 08.617.042/0001-88, sediada na, sediada na Rua Brejo, s/n, Centro, CEP: 65.640-000 em Parnarama/MA, ITENS, QUANTITATIVOS E PREÇOS REGISTRADOS CONFORME PLANILHA ABAIXO:

ITEM	CÓDIGO	BANCO	DESCRIÇÃO	UND	QUANT.	VALOR UNIT	VALOR UNIT COM BDI	TOTAL
1			<b>DEMOLIÇÕES E RETIRADAS</b>					<b>712.789,76</b>
1.1	97637	SINAPI	REMOÇÃO DE TAPUME/ CHAPAS METÁLICAS E DE MADEIRA, DE FORMA MANUAL, SEM REAPROVEITAMENTO. AF_12/2017	M²	100,00	1,69	2,19	219,00
1.2	98458	SINAPI	TAPUME COM COMPENSADO DE MADEIRA. AF_05/2018	M²	1.000,00	150,37	195,18	195.180,00
1.3	72178	SINAPI	RETIRADA DE DIVISÓRIAS EM CHAPAS DE MADEIRA, COM MONTANTES METÁLICOS	M²	100,00	20,30	26,34	2.634,00
1.4	43	ORSE	RETIRADA DE CALHA	M	200,00	8,21	10,66	2.132,40
1.5	97622	SINAPI	DEMOLIÇÃO DE ALVENARIA DE BLOCO FURADO, DE FORMA MANUAL, SEM REAPROVEITAMENTO. AF_12/2017	M³	3.000,00	35,82	46,49	139.470,00
1.6	97628	SINAPI	DEMOLIÇÃO DE LAJES, DE FORMA MANUAL, SEM REAPROVEITAMENTO. AF_12/2017	M³	50,00	177,06	229,82	11.491,00
1.7	97626	SINAPI	DEMOLIÇÃO DE PILARES E VIGAS EM CONCRETO ARMADO, DE FORMA MANUAL, SEM REAPROVEITAMENTO. AF_12/2017	M³	60,00	386,62	501,83	30.109,80
1.8	97633	SINAPI	DEMOLIÇÃO DE REVESTIMENTO CERÂMICO, DE FORMA MANUAL, SEM REAPROVEITAMENTO. AF_12/2017	M²	5.000,00	14,36	18,63	93.150,00
1.9	97661	SINAPI	REMOÇÃO DE CABOS ELÉTRICOS, DE FORMA MANUAL, SEM REAPROVEITAMENTO. AF_12/2017	M	5.000,00	0,42	0,54	2.700,00
1.10	18	ORSE	DEMOLIÇÃO DE PISO CERÂMICO OU LADRILHO	M²	8.000,00	10,83	14,06	112.451,23
1.11	97641	SINAPI	REMOÇÃO DE FORRO DE GESSO, DE FORMA MANUAL, SEM REAPROVEITAMENTO. AF_12/2017	M²	1.500,00	3,17	4,11	6.165,00
1.12	97660	SINAPI	REMOÇÃO DE INTERRUPTORES/TOMADAS ELÉTRICAS, DE FORMA MANUAL, SEM REAPROVEITAMENTO. AF_12/2017	UN	300,00	0,42	0,54	162,00
1.13	17	ORSE	DEMOLIÇÃO DE REBOCO	M²	6.000,00	6,85	8,89	53.310,23
1.14	97665	SINAPI	REMOÇÃO DE LUMINÁRIAS, DE FORMA MANUAL, SEM REAPROVEITAMENTO. AF_12/2017	UN	200,00	0,81	1,05	210,00
1.15	97645	SINAPI	REMOÇÃO DE JANELAS, DE FORMA MANUAL, SEM REAPROVEITAMENTO. AF_12/2017	M²	250,00	22,24	28,86	7.215,00



# ATOS OFICIAIS DO PODER EXECUTIVO

FOLHAS 373  
PROCESSO Nº 050729  
ASS. *[assinatura]*

1.16	97666	SINAPI	REMOÇÃO DE METAIS SANITÁRIOS, DE FORMA MANUAL, SEM REAPROVEITAMENTO. AF_12/2017	UN	80,00	5,64	7,32	585,60
1.17	97663	SINAPI	REMOÇÃO DE LOUÇAS, DE FORMA MANUAL, SEM REAPROVEITAMENTO. AF_12/2017	UN	100,00	7,73	10,03	1.003,00
1.18	97644	SINAPI	REMOÇÃO DE PORTAS, DE FORMA MANUAL, SEM REAPROVEITAMENTO. AF_12/2017	M²	150,00	5,87	7,61	1.141,50
1.19	97647	SINAPI	REMOÇÃO DE TELHAS, DE FIBROCIMENTO, METÁLICA E CERÂMICA, DE FORMA MANUAL, SEM REAPROVEITAMENTO. AF_12/2017	M²	6.000,00	2,17	2,81	16.860,00
1.20	97650	SINAPI	REMOÇÃO DE TRAMA DE MADEIRA PARA COBERTURA, DE FORMA MANUAL, SEM REAPROVEITAMENTO. AF_12/2017	M²	6.000,00	4,69	6,08	36.480,00
1.21	97662	SINAPI	REMOÇÃO DE TUBULAÇÕES (TUBOS E CONEXÕES) DE ÁGUA FRIA, DE FORMA MANUAL, SEM REAPROVEITAMENTO. AF_12/2017	M	300,00	0,31	0,40	120,00
2			<b>MOVIMENTO DE TERRA</b>					<b>93.114,00</b>
2.1	93358	SINAPI	ESCAVAÇÃO MANUAL DE VALA COM PROFUNDIDADE MENOR OU IGUAL A 1,30 M. AF_02/2021	M³	600	54,15	70,28	42.168,00
2.2	96385	SINAPI	EXECUÇÃO E COMPACTAÇÃO DE ATERRO COM SOLO PREDOMINANTEMENTE ARGILOSO - EXCLUSIVE SOLO, ESCAVAÇÃO, CARGA E TRANSPORTE. AF_11/2019	M³	2000	9,78	12,69	25.380,00
2.3	96995	SINAPI	REATERRO MANUAL APOIADO COM SOQUETE. AF_10/2017	M³	600	32,83	42,61	25.566,00
3			<b>INFRAESTRUTURA E SUPERESTRUTURA</b>					<b>694.429,00</b>
3.1	94107	SINAPI	LASTRO COM PREPARO DE FUNDO, LARGURA MAIOR OU IGUAL A 1,5 M, COM CAMADA DE BRITA, LANÇAMENTO MANUAL. AF_08/2020	M²	100	178,06	231,12	23.112,00
3.2	95955	SINAPI	(COMPOSIÇÃO REPRESENTATIVA) EXECUÇÃO DE ESTRUTURAS DE CONCRETO ARMADO, PARA EDIFICAÇÃO HABITACIONAL UNIFAMILIAR TÉRREA (CASA ISOLADA), FCK = 25 MPA. AF_01/2017	M³	150	3.150,74	4.089,66	613.449,00
3.3	74202/002	SINAPI	LAJE PRE-MOLDADA P/PISO, SOBRECARGA 200KG/M2, VAOS ATE 3,50M/E=8CM, C/LAJOTAS E CAP.C/ CONC FCK=20MPA, 4CM, INTER-EIXO 38CM, C/ESCORAMENTO (REAPR.3X) E FERRAGEM NEGATIVA	M²	400	111,46	144,67	57.868,00
4			<b>ALVENARIA E PAINÉIS</b>					<b>1.069.784,26</b>
4.1	89168	SINAPI	(COMPOSIÇÃO REPRESENTATIVA) DO SERVIÇO DE ALVENARIA DE VEDAÇÃO DE BLOCOS VAZADOS DE CERÂMICA DE 9X19X19CM (ESPESSURA 9CM), PARA EDIFICAÇÃO HABITACIONAL UNIFAMILIAR (CASA) E EDIFICAÇÃO PÚBLICA PADRÃO. AF_11/2014	M²	10000	71,16	92,36	923.600,00
4.2	79627	SINAPI	DIVISORIA EM GRANITO BRANCO POLIDO, ESP = 3CM, ASSENTADO COM ARGAMASSA TRACO 1:4, ARREMATE EM CIMENTO BRANCO, EXCLUSIVE FERRAGENS	M²	100	588,48	763,87	76.386,93
4.3	73909/001	SINAPI	DIVISORIA EM MADEIRA COMPENSADA RESINADA ESPESSURA 6MM, ESTRUTURADA EM MADEIRA DE LEI 3"X3"	M²	200	268,86	348,99	69.797,33
5			<b>COBERTURA</b>					<b>1.339.608,65</b>
5.1	92565	SINAPI	FABRICAÇÃO E INSTALAÇÃO DE ESTRUTURA PONTALETADA DE MADEIRA NÃO APARELHADA PARA TELHADOS COM ATÉ 2 ÁGUAS E PARA TELHA CERÂMICA OU DE CONCRETO, INCLUSIVE TRANSPORTE VERTICAL. AF_12/2015	M²	8000	37,07	48,11	384.880,00



## ATOS OFICIAIS DO PODER EXECUTIVO

FOLHAS 374  
PROCESSO Nº 080/22  
ASS DM

5.2	92566	SINAPI	FABRICAÇÃO E INSTALAÇÃO DE ESTRUTURA PONTALETADA DE MADEIRA NÃO APARELHADA PARA TELHADOS COM ATÉ 2 ÁGUAS E PARA TELHA ONDULADA DE FIBROCIMENTO, METÁLICA, PLÁSTICA OU TERMOACÚSTICA, INCLUSO TRANSPORTE VERTICAL. AF_12/2015	M²	2000	24,29	31,52	63.040,00
5.3	94201	SINAPI	TELHAMENTO COM TELHA CERÂMICA CAPA-CANAL, TIPO COLONIAL, COM ATÉ 2 ÁGUAS, INCLUSO TRANSPORTE VERTICAL. AF_07/2019	M²	8000	38,44	49,89	399.120,00
5.4	94219	SINAPI	CUMEEIRA E ESPIGÃO PARA TELHA CERÂMICA EMBOÇADA COM ARGAMASSA TRAÇO 1:2:9 (CIMENTO, CAL E AREIA), PARA TELHADOS COM MAIS DE 2 ÁGUAS, INCLUSO TRANSPORTE VERTICAL. AF_07/2019	M	600	23,96	31,10	18.660,00
5.5	94210	SINAPI	TELHAMENTO COM TELHA ONDULADA DE FIBROCIMENTO E = 6 MM, COM RECOBRIMENTO LATERAL DE 1 1/4 DE ONDA PARA TELHADO COM INCLINAÇÃO MÁXIMA DE 10°, COM ATÉ 2 ÁGUAS, INCLUSO IÇAMENTO. AF_07/2019	M²	2000	63,93	82,98	165.960,00
5.6	94223	SINAPI	CUMEEIRA PARA TELHA DE FIBROCIMENTO ONDULADA E = 6 MM, INCLUSO ACESSÓRIOS DE FIXAÇÃO E IÇAMENTO. AF_07/2019	M	200	107,69	139,78	27.956,00
5.7	94228	SINAPI	CALHA EM CHAPA DE AÇO GALVANIZADO NÚMERO 24, DESENVOLVIMENTO DE 50 CM, INCLUSO TRANSPORTE VERTICAL. AF_07/2019	M	400	89,41	116,05	46.420,00
5.8	11618	ORSE	REMOÇÃO, LAVAGEM, CARGA E RETELHAMENTO DE TELHAS CERÂMICAS TIPO CANAL COMUM, SEM USO DE GRAMPO DE ARAME, C/ RÉ-APROVEITAMENTO DE 80%, ITABAIANA OU SIMILAR - REV 01	M²	4000	42,26	54,85	219.394,65
5.9	94231	SINAPI	RUFO EM CHAPA DE AÇO GALVANIZADO NÚMERO 24, CORTE DE 25 CM, INCLUSO TRANSPORTE VERTICAL. AF_07/2019	M	200	54,62	70,89	14.178,00
6			<b>ESQUADRIAS</b>					<b>2.398.150,50</b>
6.1	90841	SINAPI	KIT DE PORTA DE MADEIRA PARA PINTURA, SEMI-OCA (LEVE OU MÉDIA), PADRÃO MÉDIO, 60X210CM, ESPESSURA DE 3,5CM, ITENS INCLUSOS: DOBRADIÇAS, MONTAGEM E INSTALAÇÃO DO BATENTE, FECHADURA COM EXECUÇÃO DO FURO - FORNECIMENTO E INSTALAÇÃO. AF_12/2019	UN	250	780,06	1.012,51	253.127,50
6.2	90842	SINAPI	KIT DE PORTA DE MADEIRA PARA PINTURA, SEMI-OCA (LEVE OU MÉDIA), PADRÃO MÉDIO, 70X210CM, ESPESSURA DE 3,5CM, ITENS INCLUSOS: DOBRADIÇAS, MONTAGEM E INSTALAÇÃO DO BATENTE, FECHADURA COM EXECUÇÃO DO FURO - FORNECIMENTO E INSTALAÇÃO. AF_12/2019	UN	100	786,40	1.020,74	102.074,00
6.3	90843	SINAPI	KIT DE PORTA DE MADEIRA PARA PINTURA, SEMI-OCA (LEVE OU MÉDIA), PADRÃO MÉDIO, 80X210CM, ESPESSURA DE 3,5CM, ITENS INCLUSOS: DOBRADIÇAS, MONTAGEM E INSTALAÇÃO DO BATENTE, FECHADURA COM EXECUÇÃO DO FURO - FORNECIMENTO E INSTALAÇÃO. AF_12/2019	UN	400	825,19	1.071,09	428.436,00
6.4	90844	SINAPI	KIT DE PORTA DE MADEIRA PARA PINTURA, SEMI-OCA (LEVE OU MÉDIA), PADRÃO MÉDIO, 90X210CM, ESPESSURA DE 3,5CM, ITENS INCLUSOS: DOBRADIÇAS, MONTAGEM E INSTALAÇÃO DO BATENTE, FECHADURA COM EXECUÇÃO DO FURO - FORNECIMENTO E INSTALAÇÃO. AF_12/2019	UN	150	887,97	1.152,58	172.887,00
6.5	94582	SINAPI	JANELA DE ALUMÍNIO DE CORRER, 2 FOLHAS, FIXAÇÃO COM ARGAMASSA, COM VIDROS, PADRONIZADA. AF_07/2016	M²	700	193,89	251,67	176.170,62



## ATOS OFICIAIS DO PODER EXECUTIVO

FOLHAS 375  
PROCESSO Nº 080122  
ASS RM

6.6	72118	SINAPI	VIDRO TEMPERADO INCOLOR, ESPESSURA 6MM, FORNECIMENTO E INSTALACAO, INCLUSIVE MASSA PARA VEDACAO	M²	600	232,14	301,31	180.786,00
6.7	84847	SINAPI	JANELA DE MADEIRA ALMOFADADA, DE ABRIR, INCLUSAS GUARNICOES SEM FERRAGENS	M²	200	1.523,08	1.976,95	395.390,00
6.8	72120	SINAPI	VIDRO TEMPERADO INCOLOR, ESPESSURA 10MM, FORNECIMENTO E INSTALACAO, INCLUSIVE MASSA PARA VEDACAO	M²	200	370,48	480,88	96.176,00
6.9	72117	SINAPI	VIDRO LISO COMUM TRANSPARENTE, ESPESSURA 4MM	M²	150	232,89	302,29	45.343,50
6.10	74100/001	SINAPI	PORTAO DE FERRO COM VARA 1/2", COM REQUADRO	M²	200	557,33	723,41	144.682,00
6.11	68054	SINAPI	PORTAO DE FERRO EM CHAPA GALVANIZADA PLANA 14 GSG	M²	150	375,48	487,39	73.107,88
6.12	73932/001	SINAPI	GRADE DE FERRO EM BARRA CHATA 3/16"	M²	500	508,43	659,94	329.970,00
7			<b>PAVIMENTAÇÃO</b>					<b>2.108.015,00</b>
7.1	94438	SINAPI	(COMPOSIÇÃO REPRESENTATIVA) DO SERVIÇO DE CONTRAPISO EM ARGAMASSA TRAÇO 1:4 (CIM E AREIA), EM BETONEIRA 400 L, ESPESSURA 3 CM ÁREAS SECAS E 3 CM ÁREAS MOLHADAS, PARA EDIFICAÇÃO HABITACIONAL UNIFAMILIAR (CASA) E EDIFICAÇÃO PÚBLICA PADRÃO. AF_11/2014	M²	8000	36,85	47,83	382.640,00
7.2	98680	SINAPI	PISO CIMENTADO, TRAÇO 1:3 (CIMENTO E AREIA), ACABAMENTO LISO, ESPESSURA 3,0 CM, PREPARO MECÂNICO DA ARGAMASSA. AF_09/2020	M²	1500	41,04	53,26	79.890,00
7.3	73948/011	SINAPI	LIMPEZA PISO CERAMICO	M²	2000	20,02	25,98	51.960,00
7.4	89171	SINAPI	(COMPOSIÇÃO REPRESENTATIVA) DO SERVIÇO DE REVESTIMENTO CERÂMICO PARA PISO COM PLACAS TIPO ESMALTADA EXTRA DE DIMENSÕES 35X35 CM, PARA EDIFICAÇÃO HABITACIONAL UNIFAMILIAR (CASA) E EDIFICAÇÃO PÚBLICA PADRÃO. AF_11/2014	M²	8000	54,59	70,85	566.800,00
7.5	72799	SINAPI	PAVIMENTO EM PARALELEPIEDO SOBRE COLCHAO DE AREIA REJUNTADO COM ARGAMASSA DE CIMENTO E AREIA NO TRAÇO 1:3 (PEDRAS PEQUENAS 30 A 35 PECAS POR M2)	M²	1500	60,35	78,33	117.495,00
7.6	93679	SINAPI	EXECUÇÃO DE PASSEIO EM PISO INTERTRAVADO, COM BLOCO RETANGULAR COLORIDO DE 20 X 10 CM, ESPESSURA 6 CM. AF_12/2015	M²	5000	73,43	95,31	476.550,00
7.7	94992	SINAPI	EXECUÇÃO DE PASSEIO (CALÇADA) OU PISO DE CONCRETO COM CONCRETO MOLDADO IN LOCO, FEITO EM OBRA, ACABAMENTO CONVENCIONAL, ESPESSURA 6 CM, ARMADO. AF_08/2022	M²	4000	83,34	108,17	432.680,00
8			<b>REVESTIMENTOS</b>					<b>1.156.928,93</b>
8.1	87904	SINAPI	CHAPISCO APLICADO EM ALVENARIA (COM PRESENÇA DE VÃOS) E ESTRUTURAS DE CONCRETO DE FACHADA, COM COLHER DE PEDREIRO. ARGAMASSA TRAÇO 1:3 COM PREPARO MANUAL. AF_06/2014	M²	13000	6,99	9,07	117.910,00
8.2	87530	SINAPI	MASSA ÚNICA, PARA RECEBIMENTO DE PINTURA, EM ARGAMASSA TRAÇO 1:2:8, PREPARO MANUAL, APLICADA MANUALMENTE EM FACES INTERNAS DE PAREDES, ESPESSURA DE 20MM, COM EXECUÇÃO DE TALISCAS. AF_06/2014	M²	7000	31,80	41,27	288.890,00



## ATOS OFICIAIS DO PODER EXECUTIVO

FOLHAS 376  
PROCESSO Nº 080/22  
ASS SEM

8.3	87527	SINAPI	EMBOÇO, PARA RECEBIMENTO DE CERÂMICA, EM ARGAMASSA TRAÇO 1:2:8, PREPARO MECÂNICO COM BETONEIRA 400L, APLICADO MANUALMENTE EM FACES INTERNAS DE PAREDES, PARA AMBIENTE COM ÁREA MENOR QUE 5M2, ESPESSURA DE 20MM, COM EXECUÇÃO DE TALISCAS. AF_06/2014	M²	6000	31,41	40,77	244.620,00
8.4	87264	SINAPI	REVESTIMENTO CERÂMICO PARA PAREDES INTERNAS COM PLACAS TIPO ESMALTADA EXTRA DE DIMENSÕES 20X20 CM APLICADAS EM AMBIENTES DE ÁREA MENOR QUE 5 M² NA ALTURA INTEIRA DAS PAREDES. AF_06/2014	M²	4000	63,66	82,63	330.520,00
8.5	C4442	SEINFRA	CERÂMICA ESMALTADA C/ ARG. PRÉ-FABRICADA ATÉ 10X10CM (100CM²) - DECORATIVA - P/ PAREDE	M²	2000	67,41	87,49	174.988,93
9			<b>FORRO</b>					<b>691.900,00</b>
9.1	96486	SINAPI	FORRO DE PVC, LISO, PARA AMBIENTES COMERCIAIS, INCLUSIVE ESTRUTURA DE FIXAÇÃO. AF_05/2017_P	M²	6000	83,60	108,51	651.060,00
9.2	96113	SINAPI	FORRO EM PLACAS DE GESSO, PARA AMBIENTES COMERCIAIS. AF_05/2017_P	M²	1000	31,47	40,84	40.840,00
10			<b>INSTALAÇÕES ELÉTRICAS</b>					<b>1.208.698,69</b>
10.1	93145	SINAPI	PONTO DE ILUMINAÇÃO E TOMADA, RESIDENCIAL, INCLUINDO INTERRUPTOR SIMPLES E TOMADA 10A/250V, CAIXA ELÉTRICA, ELETRODUTO, CABO, RASGO, QUEBRA E CHUMBAMENTO (EXCLUINDO LUMINÁRIA E LÂMPADA). AF_01/2016	UN	1000	175,11	227,29	227.290,00
10.2	91831	SINAPI	ELETRODUTO FLEXÍVEL CORRUGADO, PVC, DN 20 MM (1/2"), PARA CIRCUITOS TERMINAIS, INSTALADO EM FORRO - FORNECIMENTO E INSTALAÇÃO. AF_12/2015	M	1000	7,08	9,18	9.180,00
10.3	93144	SINAPI	PONTO DE UTILIZAÇÃO DE EQUIPAMENTOS ELÉTRICOS, RESIDENCIAL, INCLUINDO SUPORTE E PLACA, CAIXA ELÉTRICA, ELETRODUTO, CABO, RASGO, QUEBRA E CHUMBAMENTO. AF_01/2016	UN	500	196,58	255,16	127.580,00
10.4	91834	SINAPI	ELETRODUTO FLEXÍVEL CORRUGADO, PVC, DN 25 MM (3/4"), PARA CIRCUITOS TERMINAIS, INSTALADO EM FORRO - FORNECIMENTO E INSTALAÇÃO. AF_12/2015	M	500	7,75	10,05	5.025,00
10.5	91856	SINAPI	ELETRODUTO FLEXÍVEL CORRUGADO, PVC, DN 32 MM (1"), PARA CIRCUITOS TERMINAIS, INSTALADO EM PAREDE - FORNECIMENTO E INSTALAÇÃO. AF_12/2015	M	300	9,26	12,01	3.603,00
10.6	91924	SINAPI	CABO DE COBRE FLEXÍVEL ISOLADO, 1,5 MM², ANTI-CHAMA 450/750 V, PARA CIRCUITOS TERMINAIS - FORNECIMENTO E INSTALAÇÃO. AF_12/2015	M	5000	2,48	3,21	16.050,00
10.7	91926	SINAPI	CABO DE COBRE FLEXÍVEL ISOLADO, 2,5 MM², ANTI-CHAMA 450/750 V, PARA CIRCUITOS TERMINAIS - FORNECIMENTO E INSTALAÇÃO. AF_12/2015	M	6000	3,66	4,75	28.500,00
10.8	91928	SINAPI	CABO DE COBRE FLEXÍVEL ISOLADO, 4 MM², ANTI-CHAMA 450/750 V, PARA CIRCUITOS TERMINAIS - FORNECIMENTO E INSTALAÇÃO. AF_12/2015	M	3000	6,07	7,87	23.610,00
10.9	91930	SINAPI	CABO DE COBRE FLEXÍVEL ISOLADO, 6 MM², ANTI-CHAMA 450/750 V, PARA CIRCUITOS TERMINAIS - FORNECIMENTO E INSTALAÇÃO. AF_12/2015	M	1500	8,36	10,85	16.275,00
10.10	72285	SINAPI	CAIXA DE AREIA 40X40X40CM EM ALVENARIA - EXECUÇÃO	UN	50	84,94	110,25	5.512,47



## ATOS OFICIAIS DO PODER EXECUTIVO

FOLHAS 377  
PROCESSO Nº 080/22  
ASS. *[assinatura]*

10.11	74131/001	SINAPI	QUADRO DE DISTRIBUICAO DE ENERGIA DE EMBUTIR, EM PVC, PARA 3 DISJUNTORES TERMOMAGNETICOS MONOPOLARES SEM BARRAMENTO FORNECIMENTO E INSTALACAO	UN	30	59,07	76,68	2.300,31
10.12	84402	SINAPI	QUADRO DE DISTRIBUICAO DE ENERGIA P/ 6 DISJUNTORES TERMOMAGNETICOS MONOPOLARES SEM BARRAMENTO, DE EMBUTIR, EM PVC - FORNECIMENTO E INSTALACAO	UN	30	69,06	89,65	2.689,41
10.13	83463	SINAPI	QUADRO DE DISTRIBUICAO DE ENERGIA EM CHAPA DE ACO GALVANIZADO, PARA 12 DISJUNTORES TERMOMAGNETICOS MONOPOLARES, COM BARRAMENTO TRIFASICO E NEUTRO - FORNECIMENTO E INSTALACAO	UN	50	484,31	628,63	31.431,50
10.14	74131/004	SINAPI	QUADRO DE DISTRIBUICAO DE ENERGIA DE EMBUTIR, EM CHAPA METALICA, PARA 18 DISJUNTORES TERMOMAGNETICOS MONOPOLARES, COM BARRAMENTO TRIFASICO E NEUTRO, FORNECIMENTO E INSTALACAO	UN	50	625,12	811,40	40.570,00
10.15	93653	SINAPI	DISJUNTOR MONOPOLAR TIPO DIN, CORRENTE NOMINAL DE 10A - FORNECIMENTO E INSTALACAO. AF_10/2020	UN	500	10,22	13,26	6.630,00
10.16	93661	SINAPI	DISJUNTOR BIPOLAR TIPO DIN, CORRENTE NOMINAL DE 16A - FORNECIMENTO E INSTALACAO. AF_10/2020	UN	500	51,51	66,85	33.425,00
10.17	93664	SINAPI	DISJUNTOR BIPOLAR TIPO DIN, CORRENTE NOMINAL DE 32A - FORNECIMENTO E INSTALACAO. AF_10/2020	UN	200	55,40	71,90	14.380,00
10.18	93665	SINAPI	DISJUNTOR BIPOLAR TIPO DIN, CORRENTE NOMINAL DE 40A - FORNECIMENTO E INSTALACAO. AF_10/2020	UN	200	57,80	75,02	15.004,00
10.19	93670	SINAPI	DISJUNTOR TRIPOLAR TIPO DIN, CORRENTE NOMINAL DE 25A - FORNECIMENTO E INSTALACAO. AF_10/2020	UN	200	67,21	87,23	17.446,00
10.20	93672	SINAPI	DISJUNTOR TRIPOLAR TIPO DIN, CORRENTE NOMINAL DE 40A - FORNECIMENTO E INSTALACAO. AF_10/2020	UN	100	74,98	97,32	9.732,00
10.21	93673	SINAPI	DISJUNTOR TRIPOLAR TIPO DIN, CORRENTE NOMINAL DE 50A - FORNECIMENTO E INSTALACAO. AF_10/2020	UN	100	81,14	105,31	10.531,00
10.22	91953	SINAPI	INTERRUPTOR SIMPLES (1 MÓDULO), 10A/250V, INCLUINDO SUPORTE E PLACA - FORNECIMENTO E INSTALACAO. AF_12/2015	UN	300	21,77	28,25	8.475,00
10.23	91992	SINAPI	TOMADA ALTA DE EMBUTIR (1 MÓDULO), 2P+T 10 A, INCLUINDO SUPORTE E PLACA - FORNECIMENTO E INSTALACAO. AF_12/2015	UN	700	31,54	40,93	28.651,00
10.24	91993	SINAPI	TOMADA ALTA DE EMBUTIR (1 MÓDULO), 2P+T 20 A, INCLUINDO SUPORTE E PLACA - FORNECIMENTO E INSTALACAO. AF_12/2015	UN	200	33,92	44,02	8.804,00
10.25	83470	SINAPI	LAMPADA FLUORESCENTE TP HO 85W - FORNECIMENTO E INSTALACAO	UN	200	72,27	93,80	18.760,00
10.26	97585	SINAPI	LUMINÁRIA TIPO CALHA, DE SOBREPOR, COM 2 LÂMPADAS TUBULARES FLUORESCENTES DE 18 W, COM REATOR DE PARTIDA RÁPIDA - FORNECIMENTO E INSTALACAO. AF_02/2020	UN	1000	118,44	153,73	153.730,00
10.27	73831/004	SINAPI	LAMPADA MISTA DE 160W - FORNECIMENTO E INSTALACAO	UN	150	20,94	27,18	4.077,00
10.28	97584	SINAPI	LUMINÁRIA TIPO CALHA, DE SOBREPOR, COM 1 LÂMPADA TUBULAR FLUORESCENTE DE 36 W, COM REATOR DE PARTIDA RÁPIDA - FORNECIMENTO E INSTALACAO. AF_02/2020	UN	600	124,27	161,30	96.780,00



## ATOS OFICIAIS DO PODER EXECUTIVO

FOLHAS 378  
PROCESSO Nº 080122  
ASS. *SM*

10.29	97586	SINAPI	LUMINÁRIA TIPO CALHA, DE SOBREPOR, COM 2 LÂMPADAS TUBULARES FLUORESCENTES DE 36 W, COM REATOR DE PARTIDA RÁPIDA - FORNECIMENTO E INSTALAÇÃO. AF_02/2020	UN	800	163,41	212,10	169.680,00
10.30	96986	SINAPI	HASTE DE ATERRAMENTO 3/4 PARA SPDA - FORNECIMENTO E INSTALAÇÃO. AF_12/2017	UN	100	138,10	179,25	17.925,00
10.31	74246/001	SINAPI	REFLETOR RETANGULAR FECHADO COM LAMPADA VAPOR METALICO 400 W	UN	100	424,13	550,52	55.052,00
11			<b>INSTALAÇÕES HIDROSANITÁRIAS</b>					<b>1.253.390,19</b>
11.1	89957	SINAPI	PONTO DE CONSUMO TERMINAL DE ÁGUA FRIA (SUBRAMAL) COM TUBULAÇÃO DE PVC, DN 25 MM, INSTALADO EM RAMAL DE ÁGUA, INCLUSIVE RASGO E CHUMBAMENTO EM ALVENARIA. AF_12/2014	UN	500	106,00	137,58	68.790,00
11.2	1679	ORSE	PONTO DE ESGOTO COM TUBO DE PVC RÍGIDO SOLDÁVEL DE Ø 40 MM (LAVATÓRIOS, MICTÓRIOS, RALOS SIFONADOS, ETC...)	UN	100	69,79	90,59	9.059,23
11.3	1678	ORSE	PONTO DE ESGOTO COM TUBO DE PVC RÍGIDO SOLDÁVEL DE Ø 50 MM (PIAS DE COZINHA, MÁQUINAS DE LAVAR, ETC...)	UN	80	114,55	148,69	11.894,80
11.4	1683	ORSE	PONTO DE ESGOTO COM TUBO DE PVC RÍGIDO SOLDÁVEL DE Ø 100 MM (VASO SANITÁRIO)	PT	250	116,51	151,23	37.808,35
11.5	89972	SINAPI	KIT DE REGISTRO DE GAVETA BRUTO DE LATÃO ¾", INCLUSIVE CONEXÕES, ROSCÁVEL, INSTALADO EM RAMAL DE ÁGUA FRIA - FORNECIMENTO E INSTALAÇÃO. AF_12/2014	UN	100	48,33	62,73	6.273,00
11.6	89707	SINAPI	CAIXA SIFONADA, PVC, DN 100 X 100 X 50 MM, JUNTA ELÁSTICA, FORNECIDA E INSTALADA EM RAMAL DE DESCARGA OU EM RAMAL DE ESGOTO SANITÁRIO. AF_08/2022	UN	100	45,22	58,69	5.869,00
11.7	91792	SINAPI	(COMPOSIÇÃO REPRESENTATIVA) DO SERVIÇO DE INSTALAÇÃO DE TUBO DE PVC, SÉRIE NORMAL, ESGOTO PREDIAL, DN 40 MM (INSTALADO EM RAMAL DE DESCARGA OU RAMAL DE ESGOTO SANITÁRIO), INCLUSIVE CONEXÕES, CORTES E FIXAÇÕES, PARA PRÉDIOS. AF_10/2015	M	300	46,35	60,16	18.048,00
11.8	91793	SINAPI	(COMPOSIÇÃO REPRESENTATIVA) DO SERVIÇO DE INSTALAÇÃO DE TUBO DE PVC, SÉRIE NORMAL, ESGOTO PREDIAL, DN 50 MM (INSTALADO EM RAMAL DE DESCARGA OU RAMAL DE ESGOTO SANITÁRIO), INCLUSIVE CONEXÕES, CORTES E FIXAÇÕES PARA, PRÉDIOS. AF_10/2015	M	200	80,20	104,09	20.818,00
11.9	91790	SINAPI	(COMPOSIÇÃO REPRESENTATIVA) DO SERVIÇO DE INSTALAÇÃO DE TUBOS DE PVC, SÉRIE R, ÁGUA PLUVIAL, DN 100 MM (INSTALADO EM RAMAL DE ENCAMINHAMENTO, OU CONDUTORES VERTICAIS), INCLUSIVE CONEXÕES, CORTES E FIXAÇÕES, PARA PRÉDIOS. AF_10/2015	M	400	70,44	91,43	36.572,00
11.10	91784	SINAPI	(COMPOSIÇÃO REPRESENTATIVA) DO SERVIÇO DE INSTALAÇÃO DE TUBOS DE PVC, SOLDÁVEL, ÁGUA FRIA, DN 20 MM (INSTALADO EM RAMAL, SUB-RAMAL OU RAMAL DE DISTRIBUIÇÃO), INCLUSIVE CONEXÕES, CORTES E FIXAÇÕES, PARA PRÉDIOS. AF_10/2015	M	300	33,98	44,10	13.230,00
11.11	91785	SINAPI	(COMPOSIÇÃO REPRESENTATIVA) DO SERVIÇO DE INSTALAÇÃO DE TUBOS DE PVC, SOLDÁVEL, ÁGUA FRIA, DN 25 MM (INSTALADO EM RAMAL, SUB-RAMAL, RAMAL DE DISTRIBUIÇÃO OU PRUMADA), INCLUSIVE CONEXÕES, CORTES E FIXAÇÕES, PARA PRÉDIOS. AF_10/2015	M	200	33,92	44,02	8.804,00



## ATOS OFICIAIS DO PODER EXECUTIVO

FOLHAS 379  
PROCESSO Nº 080/22  
ASS. *OM*

11.12	91787	SINAPI	(COMPOSIÇÃO REPRESENTATIVA) DO SERVIÇO DE INSTALAÇÃO DE TUBOS DE PVC, SOLDÁVEL, ÁGUA FRIA, DN 40 MM (INSTALADO EM PRUMADA), INCLUSIVE CONEXÕES, CORTES E FIXAÇÕES, PARA PRÉDIOS. AF_10/2015	M	100	36,39	47,23	4.723,00
11.13	89865	SINAPI	TUBO, PVC, SOLDÁVEL, DN 25MM, INSTALADO EM DRENO DE AR-CONDICIONADO - FORNECIMENTO E INSTALAÇÃO. AF_08/2022	M	200	13,11	17,01	3.402,00
11.14	91788	SINAPI	(COMPOSIÇÃO REPRESENTATIVA) DO SERVIÇO DE INSTALAÇÃO DE TUBOS DE PVC, SOLDÁVEL, ÁGUA FRIA, DN 50 MM (INSTALADO EM PRUMADA), INCLUSIVE CONEXÕES, CORTES E FIXAÇÕES, PARA PRÉDIOS. AF_10/2015	M	80	44,92	58,30	4.664,00
11.15	10203	ORSE	RESERVATORIO ELEVADO C/ CAIXA D'ÁGUA EM FIBRA DE VIDRO DE 5.000 LITROS APOIADO EM ESTRUTURA PRÉ-MOLDADA CONCRETO, COMPOSTA DE CAPITELO P/APOIO DA CAIXA E PILAR CILINDRICO C/ALTURA UTIL = 6,00M, INCLUSO FRETE E MONTAGEM NO LOCAL, EXCETO INST.HIDRAULICA	UN	10	9.463,00	12.282,97	122.829,70
11.16	88503	SINAPI	CAIXA D'ÁGUA EM POLIETILENO, 1000 LITROS, COM ACESSÓRIOS	UN	100	936,78	1.215,94	121.594,00
11.17	98108	SINAPI	CAIXA DE GORDURA DUPLA (CAPACIDADE: 126 L), RETANGULAR, EM ALVENARIA COM BLOCOS DE CONCRETO, DIMENSÕES INTERNAS = 0,4X0,7 M, ALTURA INTERNA = 0.8 M. AF_12/2020	UN	40	376,88	489,19	19.567,60
11.18	83446	SINAPI	CAIXA DE PASSAGEM 30X30X40 COM TAMPA E DRENO BRITA	UN	70	183,08	237,63	16.634,10
11.19	89707	SINAPI	CAIXA SIFONADA, PVC, DN 100 X 100 X 50 MM, JUNTA ELÁSTICA, FORNECIDA E INSTALADA EM RAMAL DE DESCARGA OU EM RAMAL DE ESGOTO SANITÁRIO. AF_08/2022	UN	100	45,22	58,69	5.869,00
11.20	89710	SINAPI	RALO SECO, PVC, DN 100 X 40 MM, JUNTA SOLDÁVEL, FORNECIDO E INSTALADO EM RAMAL DE DESCARGA OU EM RAMAL DE ESGOTO SANITÁRIO. AF_08/2022	UN	100	16,13	20,93	2.093,00
11.21	86915	SINAPI	TORNEIRA CROMADA DE MESA, 1/2" OU 3/4", PARA LAVATÓRIO, PADRÃO MÉDIO - FORNECIMENTO E INSTALAÇÃO. AF_01/2020	UN	100	105,63	137,10	13.710,00
11.22	94799	SINAPI	TORNEIRA DE BOIA PARA CAIXA D'ÁGUA, ROSCÁVEL, 1 1/2" - FORNECIMENTO E INSTALAÇÃO. AF_08/2021	UN	110	152,89	198,45	21.829,50
11.23	86895	SINAPI	BANCADA DE GRANITO CINZA POLIDO, DE 0,50 X 0,60 M, PARA LAVATÓRIO - FORNECIMENTO E INSTALAÇÃO. AF_01/2020	UN	50	349,89	454,15	22.707,50
11.24	86928	SINAPI	TANQUE DE MÁRMORE SINTÉTICO SUSPENSO, 22L OU EQUIVALENTE, INCLUSO SIFÃO TIPO GARRAFA EM PVC, VÁLVULA PLÁSTICA E TORNEIRA DE PLÁSTICO - FORNECIMENTO E INSTALAÇÃO. AF_01/2020	UN	30	262,42	340,62	10.218,60
11.25	86939	SINAPI	LAVATÓRIO LOUÇA BRANCA COM COLUNA, *44 X 35,5* CM, PADRÃO POPULAR, INCLUSO SIFÃO FLEXÍVEL EM PVC, VÁLVULA E ENGATE FLEXÍVEL 30CM EM PLÁSTICO E COM TORNEIRA CROMADA PADRÃO POPULAR - FORNECIMENTO E INSTALAÇÃO. AF_01/2020	UN	100	369,35	479,41	47.941,00
11.26	72739	SINAPI	VASO SANITARIO INFANTIL SIFONADO, PARA VALVULA DE DESCARGA, EM LOUCA BRANCA, COM ACESSÓRIOS, INCLUSIVE ASSENTO PLASTICO, BOLSA DE BORRACHA PARA LIGACAO, TUBO PVC LIGACAO - FORNECIMENTO E INSTALACAO	UN	50	616,46	800,16	40.008,00





# ATOS OFICIAIS DO PODER EXECUTIVO

FOLHAS 380  
PROCESSO Nº 080/22  
ASS PM

11.27	95469	SINAPI	VASO SANITARIO SIFONADO CONVENCIONAL COM LOUÇA BRANCA - FORNECIMENTO E INSTALAÇÃO. AF_01/2020	UN	150	262,91	341,25	51.187,50
11.28	86888	SINAPI	VASO SANITÁRIO SIFONADO COM CAIXA ACOPLADA LOUÇA BRANCA - FORNECIMENTO E INSTALAÇÃO. AF_01/2020	UN	250	425,84	552,74	138.185,00
11.29	95471	SINAPI	VASO SANITARIO SIFONADO CONVENCIONAL PARA PCD SEM FURO FRONTAL COM LOUÇA BRANCA SEM ASSENTO - FORNECIMENTO E INSTALAÇÃO. AF_01/2020	UN	60	664,29	862,24	51.734,40
11.30	10148	ORSE	MICTORIO COLETIVO EM CONCRETO, REVESTIDO EM AÇO INOX POLIDO, C/01 VALVULA AMERICANA E TUBO PVC 1/2" PERFORADO, EXCETO SIFÃO E TORNEIRA, CONF.PROJETO (OBRA:MERCADO DE LAGARTO)	M	25	2.021,35	2.623,78	65.594,41
11.31	86900	SINAPI	CUBA DE EMBUTIR RETANGULAR DE AÇO INOXIDÁVEL, 46 X 30 X 12 CM - FORNECIMENTO E INSTALAÇÃO. AF_01/2020	UN	60	206,56	268,11	16.086,60
11.32	86883	SINAPI	SIFÃO DO TIPO FLEXÍVEL EM PVC 1 X 1.1/2 - FORNECIMENTO E INSTALAÇÃO. AF_01/2020	UN	180	21,35	27,71	4.987,80
11.33	86879	SINAPI	VÁLVULA EM PLÁSTICO 1 1/2" PARA PIA, TANQUE OU LAVATÓRIO, COM OU SEM LADRÃO - FORNECIMENTO E INSTALAÇÃO. AF_01/2020	UN	180	8,05	10,44	1.879,20
11.34	95463	SINAPI	FOSSA SÉPTICA EM ALVENARIA DE TIJOLO CERÂMICO MACIÇO, DIMENSÕES EXTERNAS DE 1,90X1,10X1,40 M, VOLUME DE 1.500 LITROS, REVESTIDO INTERNAMENTE COM MASSA ÚNICA E IMPERMEABILIZANTE E COM TAMPA DE CONCRETO ARMADO COM ESPESURA DE 8 CM	UN	30	2.006,85	2.604,89	78.146,70
11.35	74198/002	SINAPI	SUMIDOURO EM ALVENARIA DE TIJOLO CERAMICO MACIÇO DIAMETRO 1,40M E ALTURA 5,00M, COM TAMPA EM CONCRETO ARMADO DIAMETRO 1,60M E ESPESURA 10CM	UN	60	1.934,15	2.510,52	150.631,20
12			<b>IMPERMEABILIZAÇÕES</b>					<b>58.480,00</b>
12.1	73753/001	SINAPI	IMPERMEABILIZACAO DE SUPERFICIE COM MANTA ASFALTICA PROTEGIDA COM FILME DE ALUMINIO GOFRADO (DE ESPESURA 0,8MM), INCLUSA APLICACAO DE EMULSAO ASFALTICA, E=3MM.	M²	500	90,11	116,96	58.480,00
13			<b>PINTURAS</b>					<b>734.247,52</b>
13.1	88497	SINAPI	APLICAÇÃO E LIXAMENTO DE MASSA LÁTEX EM PAREDES, DUAS DEMÃOS. AF_06/2014	M²	15000	11,89	15,43	231.450,00
13.2	88483	SINAPI	APLICAÇÃO DE FUNDO SELADOR LÁTEX PVA EM PAREDES, UMA DEMÃO. AF_06/2014	M²	27000	2,15	2,79	75.373,97
13.3	88487	SINAPI	APLICAÇÃO MANUAL DE PINTURA COM TINTA LÁTEX PVA EM PAREDES, DUAS DEMÃOS. AF_06/2014	M²	15000	9,20	11,94	179.129,00
13.4	88489	SINAPI	APLICAÇÃO MANUAL DE PINTURA COM TINTA LÁTEX ACRÍLICA EM PAREDES, DUAS DEMÃOS. AF_06/2014	M²	12000	10,56	13,71	164.543,96
13.5	40905	SINAPI	VERNIZ SINTETICO EM MADEIRA, DUAS DEMAOS	M²	500	21,68	28,14	14.071,99
13.6	74065/003	SINAPI	PINTURA ESMALTE BRILHANTE PARA MADEIRA, DUAS DEMAOS, SOBRE FUNDO NIVELADOR BRANCO	M²	700	22,60	29,34	20.536,25
13.7	95468	SINAPI	PINTURA ESMALTE BRILHANTE (2 DEMAOS) SOBRE SUPERFICIE METALICA, INCLUSIVE PROTECAO COM ZARCAO (1 DEMAO)	M²	1000	37,86	49,14	49.142,35
14			<b>URBANIZAÇÃO</b>					<b>264.232,73</b>



## ATOS OFICIAIS DO PODER EXECUTIVO

FOLHAS 382  
PROCESSO Nº 080/22  
ASS SEM

14.1	74143/001	SINAPI	CERCA COM MOUROES DE CONCRETO, RETO, 15X15CM, ESPACAMENTO DE 3M, CRAVADOS 0,5M, ESCORAS DE 10X10CM NOS CANTOS, COM 12 FIOS DE ARAME DE ACO OVALADO 15X17	M	200	76,95	99,88	19.976,73
14.2	94275	SINAPI	ASSENTAMENTO DE GUIA (MEIO-FIO) EM TRECHO RETO, CONFECCIONADA EM CONCRETO PRÉ-FABRICADO, DIMENSÕES 100X15X13X20 CM (COMPRIMENTO X BASE INFERIOR X BASE SUPERIOR X ALTURA), PARA URBANIZAÇÃO INTERNA DE EMPREENDIMENTOS. AF_06/2016_P	M	2500	48,52	62,97	157.425,00
14.3	8464	ORSE	BANCO DE CONCRETO SEM ENCOSTO, DIMENSÃO: 2,00X0,60M	UN	40	574,36	745,53	29.821,37
14.4	74236/001	SINAPI	PLANTIO DE GRAMA BATATAIS EM PLACAS	M²	2000	21,96	28,50	57.009,63
15			LIMPEZA					52.530,69
15.1	73859/002	SINAPI	CAPINA E LIMPEZA MANUAL DE TERRENO	M²	5000	1,15	1,49	7.450,00
15.2	84125	SINAPI	LIMPEZA DE REVESTIMENTO EM PAREDE C/ SOLUCAO DE ACIDO MURIATICO/AMONIA	M²	1000	8,23	10,68	10.682,81
15.3	9537	SINAPI	LIMPEZA FINAL DA OBRA	M²	10000	2,65	3,44	34.397,88
<b>TOTAL GERAL</b>								<b>13.836.299,92</b>

Os órgãos e entidades não participantes do registro de preços, quando desejarem fazer uso dos itens e preços registrados neste instrumento, deverão manifestar seu interesse junto ao Órgão Gerenciador da Ata de Registro de Preços (ARP).

A empresa detentora da expectativa do direito de contratar com a Administração Pública poderá ser convocada, a depender da necessidade de consumo, observada a demanda exigida e prazos para atendimento das solicitações, conforme exigências do Edital de Licitação e ARP, os quais ficam integrados a este extrato.

A liberação e consequente Contrato Administrativo, ou instrumento congênere, ficarão adstritos a indicação de dotação orçamentária compatível e suficiente para suprir a despesa a ser realizada, feito o controle das quantidades licitadas e emissão das liberações.

Informações adicionais sobre a presente Ata de Registro de Preços poderão ser obtidas perante o Departamento de Licitações e Contratos Administrativos desta Prefeitura Municipal, situado na Centro Administrativo do Município de Parnarama, Rua Pedreiras – Nº 093 – Centro, no horário de funcionamento do órgão.

Parnarama/MA, 14 de dezembro de 2022.

**RAIMUNDO SILVA RODRIGUES DA SILVEIRA**  
Prefeito Municipal  
Órgão Gerenciador

# DIÁRIO OFICIAL DO MUNICÍPIO

Orgão destinado a divulgação dos Poderes Executivo e Legislativo deste município e de outros assuntos de interesse público.  
Criado pela Lei Municipal Nº- 540, DE 14 DE MARÇO DE 2017



PREFEITURA MUNICIPAL DE PARNARAMA  
Av. Carolina nº 237 – Centro- CNPJ. 06.115.117/0001-05  
CEP: 65.640-000 – Parnarama - MA

**RAIMUNDO SILVA RODRIGUES DA SILVEIRA**  
**PREFEITO MUNICIPAL**



---

**AVISO DE LICITAÇÃO**

---

**PROCESSO ADMINISTRATIVO Nº 080/2022 – CPL/PMP  
PREGÃO ELETRÔNICO Nº 031/2022 – SRP**

O **MUNICÍPIO DE PARNARAMA**, estado do Maranhão, com Centro Administrativo situado na Rua Pedreiras, nº 093, Centro, em Parnarama/MA, por meio do Pregoeiro Oficial e Equipe de Apoio, designados através da Portaria nº 071/2022 – GAB/PMP, de 03 de janeiro de 2022, nos termos da Lei nº 10.520/02, Decreto Federal nº 10.024/19, aplicando subsidiariamente a Lei nº 8.666/93 e demais normas regulamentares aplicáveis à espécie, bem como pelas disposições do instrumento convocatório, promoverá o procedimento licitatório adiante especificado:

- ❖ **OBJETO:** Registro de preços para eventual contratação parcelada de empresa de engenharia especializada para a execução dos serviços de manutenção preventiva e corretiva em prédios públicos próprios do Município, locados e/ou conveniados da administração municipal, com fornecimento e material, equipamentos e mão de obra necessários, em atendimento as necessidades da Prefeitura Municipal de Parnarama/MA, conforme especificações e quantitativos constantes no Termo de Referência anexo ao edital
- ❖ **MODALIDADE:** Pregão Eletrônico
- ❖ **TIPO DE LICITAÇÃO:** Menor Preço
- ❖ **ADJUDICAÇÃO:** Global
- ❖ **MODO DE DISPUTA:** Aberto
- ❖ **INÍCIO DO ACOLHIMENTO DAS PROPOSTAS:** 09 de novembro de 2022, às 09 h e 00 min
- ❖ **ABERTURA DAS PROPOSTAS:** 23 de novembro de 2022, às 14 h e 00 min
- ❖ **INÍCIO DA SESSÃO DE DISPUTA DE PREÇOS:** 23 de novembro de 2022, às 14 h e 10 min
- ❖ **PLATAFORMA:** BBMNET Licitações – Bolsa Brasileira de Mercadorias ([www.bbmnetlicitacoes.com.br](http://www.bbmnetlicitacoes.com.br))
- ❖ **ACESSO AO EDITAL:** [transparencia.parnarama.ma.gov.br/acessoInformacao/licitacao/tce](http://transparencia.parnarama.ma.gov.br/acessoInformacao/licitacao/tce), [www.tcema.tc.br](http://www.tcema.tc.br) e [www.bbmnetlicitacoes.com.br](http://www.bbmnetlicitacoes.com.br)

Demais informações poderão ser solicitadas por meio do endereço eletrônico: [cpl2021pmp@gmail.com](mailto:cpl2021pmp@gmail.com) ou na sala do Departamento de Licitações e Contratos Administrativos da Prefeitura Municipal de Parnarama/MA, situada nesta cidade na Rua Pedreiras, nº 093, Centro, de segunda à sexta-feira (dias úteis), de 08 h e 00 min às 14 h e 00 min.

Parnarama/MA, 07 de novembro de 2022.

  
**FRANCISCO GLEYDSON OLIVEIRA CARVALHO**  
 Pregoeiro Oficial / PMP



Prefeitura Municipal de  
**PARNARAMA**  
*Um novo tempo, uma nova história*

FOLHAS 185  
PROCESSO Nº 080/22  
ASS GM

PROCESSO ADMINISTRATIVO Nº 080/2022 – CPL/PMP

PREGÃO ELETRÔNICO Nº 031/2022 – SRP

TIPO: MENOR PREÇO GLOBAL

DATA: 23/11/2022

HORÁRIO: 14h10minh

### DECLARAÇÃO DE AFIXAÇÃO DO EDITAL

Declaro, para os devidos fins, que o Edital do Pregão eletrônico nº 031/2022, objetivando seleção da proposta mais vantajosa à municipalidade para a realização de Registro de preços para eventual contratação parcelada de empresa de engenharia especializada para a execução dos serviços de manutenção preventiva e corretiva em prédios públicos próprios do Município, locados e/ou conveniados da administração municipal, com fornecimento e material, equipamentos e mão de obra necessários, em atendimento as necessidades da Prefeitura Municipal de Parnarama/MA, conforme especificações e quantitativos constantes no Termo de Referência anexo ao edital, na data abaixo indicada.

Parnarama/MA, 07 de novembro de 2022.

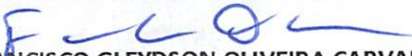
  
FRANCISCO GLEYDSON OLIVEIRA CARVALHO  
Pregoeiro/PMP



Prefeitura Municipal de  
**PARNARAMA**  
Um novo tempo, uma nova história

## DIÁRIO OFICIAL DO MUNICÍPIO

08 de Novembro de 2022 • Diário Oficial • Nº 1403

### Sumário

AVISO DE LICITAÇÃO - PMP - PE Nº 030 - 2022.....	2
AVISO DE LICITAÇÃO - PMP - PE Nº 031 - 2022.....	2
PORTARIA Nº 08/2022.....	2
PORTARIA Nº 09/2022.....	3
PORTARIA Nº 10/2022.....	3
PORTARIA Nº 11/2022.....	3
PORTARIA Nº 12/2022.....	3
PORTARIA Nº 13/2022.....	4
PORTARIA Nº 14/2022.....	4
PORTARIA Nº 15/2022.....	4
PORTARIA Nº 16/2022.....	4
PORTARIA Nº 17/2022.....	5



## ATOS OFICIAIS DO PODER EXECUTIVO

FOLHAS 187  
PROCESSO Nº 080/22  
ASS AM

### AVISO DE LICITAÇÃO - PMP - PE Nº 030 - 2022

PROCESSO ADMINISTRATIVO Nº 079/2022 – CPL/PMP  
PREGÃO ELETRÔNICO Nº 030/2022 – SRP

O MUNICÍPIO DE PARNARAMA, estado do Maranhão, com Centro Administrativo situado na Rua Pedreiras, nº 093, Centro, em Parnarama/MA, por meio do Pregoeiro Oficial e Equipe de Apoio, designados através da Portaria nº 071/2022 – GAB/PMP, de 03 de janeiro de 2022, nos termos da Lei nº 10.520/02, Decreto Federal nº 10.024/19, aplicando subsidiariamente a Lei nº 8.666/93 e demais normas regulamentares aplicáveis à espécie, bem como pelas disposições do instrumento convocatório, promoverá o procedimento licitatório adiante especificado:

❖ **OBJETO:** Registro de preços para eventual contratação parcelada de empresa especializada para a execução dos serviços de engenharia de pavimentação em bloquetes, drenagem urbana e passeio público, em atendimento as necessidades da Prefeitura Municipal de Parnarama/MA, conforme especificações e quantitativos constantes no Termo de Referência anexo ao edital

- ❖ **MODALIDADE:** Pregão Eletrônico
  - ❖ **TIPO DE LICITAÇÃO:** Menor Preço
  - ❖ **ADJUDICAÇÃO:** Global
  - ❖ **MODO DE DISPUTA:** Aberto
  - ❖ **INÍCIO DO ACOLHIMENTO DAS PROPOSTAS:** 09 de novembro de 2022, às 09 h e 00 min
  - ❖ **ABERTURA DAS PROPOSTAS:** 23 de novembro de 2022, às 09 h e 00 min
  - ❖ **INÍCIO DA SESSÃO DE DISPUTA DE PREÇOS:** 23 de novembro de 2022, às 09 h e 10 min
  - ❖ **PLATAFORMA:** BBMNET Licitações – Bolsa Brasileira de Mercadorias ([www.bbmnetlicitacoes.com.br](http://www.bbmnetlicitacoes.com.br))
  - ❖ **ACESSO AO EDITAL:** [transparencia.parnarama.ma.gov.br/acessoInformacao/licitacao/tce](http://transparencia.parnarama.ma.gov.br/acessoInformacao/licitacao/tce), [www.tcema.tc.br](http://www.tcema.tc.br) e [www.bbmnetlicitacoes.com.br](http://www.bbmnetlicitacoes.com.br)
- Demais informações poderão ser solicitadas por meio do endereço eletrônico: [cpl2021pmp@gmail.com](mailto:cpl2021pmp@gmail.com) ou na sala do Departamento de Licitações e Contratos Administrativos da Prefeitura Municipal de Parnarama/MA, situada nesta cidade na Rua Pedreiras, nº 093, Centro, de segunda à sexta-feira (dias úteis), de 08 h e 00 min às 14 h e 00 min.

Parnarama/MA, 07 de novembro de 2022.

**FRANCISCO GLEYDSON OLIVEIRA CARVALHO**  
Pregoeiro Oficial / PMP

### AVISO DE LICITAÇÃO - PMP - PE Nº 031 - 2022

PROCESSO ADMINISTRATIVO Nº 080/2022 – CPL/PMP  
PREGÃO ELETRÔNICO Nº 031/2022 – SRP

O MUNICÍPIO DE PARNARAMA, estado do Maranhão, com Centro Administrativo situado na Rua Pedreiras, nº 093, Centro, em Parnarama/MA, por meio do Pregoeiro Oficial e Equipe de Apoio, designados através da Portaria nº 071/2022 – GAB/PMP, de 03 de janeiro de 2022, nos termos da Lei nº 10.520/02, Decreto Federal nº 10.024/19, aplicando subsidiariamente a Lei nº 8.666/93 e demais normas regulamentares aplicáveis à espécie, bem como pelas disposições do instrumento convocatório, promoverá o procedimento licitatório adiante especificado:

- ❖ **OBJETO:** Registro de preços para eventual contratação parcelada de empresa de engenharia especializada para a execução dos serviços de manutenção preventiva e corretiva em prédios públicos próprios do Município, locados e/ou conveniados da administração municipal, com fornecimento e material, equipamentos e mão de obra necessários, em atendimento as necessidades da Prefeitura Municipal de Parnarama/MA, conforme especificações e quantitativos constantes no Termo de Referência anexo ao edital
- ❖ **MODALIDADE:** Pregão Eletrônico
- ❖ **TIPO DE LICITAÇÃO:** Menor Preço
- ❖ **ADJUDICAÇÃO:** Global

- ❖ **MODO DE DISPUTA:** Aberto
  - ❖ **INÍCIO DO ACOLHIMENTO DAS PROPOSTAS:** 09 de novembro de 2022, às 09 h e 00 min
  - ❖ **ABERTURA DAS PROPOSTAS:** 23 de novembro de 2022, às 14 h e 00 min
  - ❖ **INÍCIO DA SESSÃO DE DISPUTA DE PREÇOS:** 23 de novembro de 2022, às 14 h e 10 min
  - ❖ **PLATAFORMA:** BBMNET Licitações – Bolsa Brasileira de Mercadorias ([www.bbmnetlicitacoes.com.br](http://www.bbmnetlicitacoes.com.br))
  - ❖ **ACESSO AO EDITAL:** [transparencia.parnarama.ma.gov.br/acessoInformacao/licitacao/tce](http://transparencia.parnarama.ma.gov.br/acessoInformacao/licitacao/tce), [www.tcema.tc.br](http://www.tcema.tc.br) e [www.bbmnetlicitacoes.com.br](http://www.bbmnetlicitacoes.com.br)
- Demais informações poderão ser solicitadas por meio do endereço eletrônico: [cpl2021pmp@gmail.com](mailto:cpl2021pmp@gmail.com) ou na sala do Departamento de Licitações e Contratos Administrativos da Prefeitura Municipal de Parnarama/MA, situada nesta cidade na Rua Pedreiras, nº 093, Centro, de segunda à sexta-feira (dias úteis), de 08 h e 00 min às 14 h e 00 min.

Parnarama/MA, 07 de novembro de 2022.

**FRANCISCO GLEYDSON OLIVEIRA CARVALHO**  
Pregoeiro Oficial / PMP

### PORTARIA Nº 08/2022

Concessão de Aposentadoria com proventos integrais à servidora pública municipal **DINAIR DE SOUSA COSTA**.

A Presidente do Instituto de Previdência dos Servidores Municipais de Parnarama - MA, no uso de suas atribuições legais, de conformidade com o art. 95, §1º da Lei Municipal 509 de 15 de dezembro de 2014.

#### RESOLVE:

**CONCEDER** Aposentadoria com proventos integrais à servidora pública municipal **DINAIR DE SOUSA COSTA**, matrícula nº 30302-1, inscrita no CPF 644.202.723-68, ocupante do cargo de Professor, do quadro funcional da Secretaria Municipal de Educação, com fundamento legal no art. 6º, incisos I, II, III, IV, Emenda Constitucional nº 41/2003 *c/c* os art. 2º, da EC nº 47/05, combinada com §5º do art. 40 da Constituição Federal, com artigos 30 e 31 da Lei Municipal 437 de 20 de Abril de 2010, e, ainda, o artigo 46, da Lei Municipal nº 396, de 15 de Agosto de 2006, que ampara Adicional, conforme a seguinte discriminação:

I- Vencimento do Cargo de Professor, referente a julho de 2021 — R\$ 2.029,47 (dois mil e vinte e nove reais e quarenta e sete centavos)

II- 30% de Adicional de Nível "VI", calculado sobre os vencimentos do cargo efetivo em dezembro de 2021 — R\$ 608,84 (seiscentos e oito reais e oitenta e quatro centavos)

Proventos a receber..... **R\$ 2.638,31 (dois mil, seiscentos e trinta e oito reais e trinta e um centavos)**

Registre-se publique-se e cumpra-se  
Parnarama- MA, 08 de novembro de 2022.

Samya Madureira Orsano  
Presidente IPMP

FOLHAS 188  
PROCESSO Nº 050/22  
ASS 18/11

# DIÁRIO OFICIAL DO MUNICÍPIO

Orgão destinado a divulgação dos Poderes Executivo e Legislativo deste município e de outros assuntos de interesse público.  
Criado pela Lei Municipal Nº- 540, DE 14 DE MARÇO DE 2017



PREFEITURA MUNICIPAL DE PARNARAMA  
Av. Carolina nº 237 – Centro- CNPJ. 06.115.117/0001-05  
CEP: 65.640-000 – Parnarama - MA

**RAIMUNDO SILVA RODRIGUES DA SILVEIRA**  
**PREFEITO MUNICIPAL**



# ATOS E FATOS

São Luís - MA, Terça-Feira, 08 de Novembro de 2022

R\$ 2,00

MARANHÃO / R\$ 2,50 OUTROS ESTADOS - ANO XXV - N.º 54785

FOLHAS 189  
PROCESSO Nº 080722  
ASS. Gm

**Judiciário abre a XVII  
Semana Nacional da Conciliação  
no Estado**

PÁGINA 4

**Vasco vence Ituano e retorna para  
a Série A do Campeonato Brasileiro**

PÁGINA 6

SAÚDE:

## Governo lança Campanha Novembro Azul 2022 com ênfase no cuidado integral do homem

"Não basta apenas chamar atenção para as consultas para prevenção, é preciso mostrar a importância de se cuidar por inteiro. Na oferta o atendimento para o público masculino, o acolhimento das famílias é fundamental, considerando, também, as situações epidemiológica e de vulnerabilidade social de cada região do estado para que seja feita a implementação e execução de estratégias resolutivas", afirmou a secretária adjunta da Política de Atenção Primária e Vigilância em Saúde da SES, Waldeise Pereira. Pag. 2



**Audiência pública debate  
educação inclusiva na rede municipal de ensino**

PÁGINA 7

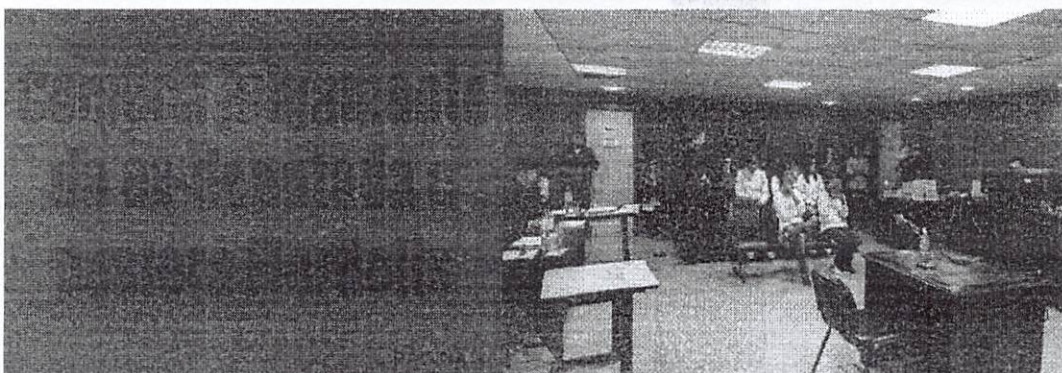

**Indústrias  
pequenas são  
menos afetadas  
por escassez de  
matéria-prima**

PÁGINA 5

**Dois PMs  
morrem em  
operação  
em Duque de  
Caxias, no Rio**

PÁGINA 8

**Partidos da  
base de Lula  
podem ter 11  
ministérios em  
novo governo**

PÁGINA 3

# Governos federal e estadual devem trabalhar em conjunto, diz Cláudio Castro



O governador reeleito do Rio de Janeiro, Cláudio Castro (PL), disse nesta segunda-feira (7) que os governos federal e estadual devem trabalhar juntos em prol da população, tendo o diálogo como base. A afirmação foi dada em entrevista exclusiva à CNN.

Castro, que é do mesmo partido do presidente Jair Bolsonaro, defendeu que o PL faça uma "oposição responsável" ao governo de Luiz Inácio

Lula da Silva (PT).  
"Eu estive, sim, e estou, sempre ao lado do presidente Bolsonaro, sou do partido dele, mas agora há uma missão. A população fez a sua escolha e nós, como servidores, como funcionários da população, temos a obrigação de trabalhar juntos", declarou Castro.

"Eles esperam de nós trabalho em conjunto, diálogo, e isso, com certeza [faremos].

Como a gente vem tocando o Rio de Janeiro, eu dialogo com todos os partidos, de esquerda, direita, de centro", completou.

"O que a gente tem ouvido no PL é fazer uma oposição responsável. Eu creio que o presidente Bolsonaro será o líder dessa oposição, mas fazendo uma oposição responsável e não prejudicando o país porque está fazendo oposição", finalizou.

O governador do Rio de Janeiro, Cláudio Castro, foi reeleito no primeiro turno das eleições de 2022. Ele assumiu o cargo de forma definitiva, em 1º de maio de 2021, após a aprovação do impeachment de Wilson Witzel. Até então, Castro exercia o cargo de vice-governador.

Castro recebeu 58,67% dos votos, enquanto o segundo colocado, Marcelo Freixo (PSB), recebeu 27,38%.

# Partidos da base de Lula podem ter 11 ministérios em novo governo

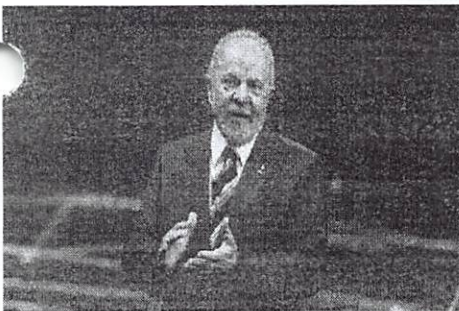

Os partidos da base de apoio do presidente eleito, Luiz Inácio Lula da Silva, podem comandar 11 ministérios no governo do petista. A apuração é do analista da CNN Gustavo Uribe.

O petista ainda não confirmou os nomes que estarão à frente das pastas. O governo eleito deve passar a definir os ministros a partir desta segunda-feira (7). Contudo, assessores próximos a Lula já apontam tendências na composição da gestão.

Partido do vice-presidente eleito Geraldo Alckmin, o PSB pode ficar com duas pastas na gestão: a Controladoria-Geral da União e

a Tecnologia. Enquanto a primeira seria comandada pelo ex-governador Paulo Câmara, a segunda teria o também ex-governador Márcio França.

Alckmin sinalizou que, em um primeiro momento, não assumirá nenhum dos ministérios.

O Rede Sustentabilidade deve ficar com o Meio Ambiente. A dúvida fica por conta da indicação do ministro: o senador Raulo Rodrigues e a ex-ministra Marina Silva são cotados.

O PSOL pode assumir o ministério dos Povos Originários, com a deputada federal eleita Sônia Guajajara. Já o

PCdoB deve ficar com a Cultura, e a também deputada federal eleita Jandira Feghali estaria à frente da pasta.

Simone Tebet, do MDB, é dada como nome certo para compor o governo — não se sabe, porém, se à frente da Educação ou da Cidadania. Outro emedebista que pode fazer parte da gestão é o ex-governador Eduardo Braga, em Minas e Energia.

O senador Carlos Fávaro (PSD), que foi coordenador da campanha de Lula à Presidência para o agronegócio, pode ficar com a Agricultura, ampliando a base de apoio petista. A sigla comandada por Gilberto Kassab, no entanto, gostaria de voltar a comandar as Comunicações, segundo apuração de Uribe.

O PSDB teve durante a campanha nomes que indicaram apoio a Lula, como o ex-governador Tasso Jereissati e o ex-chanceler Alcysio Nunes. Com isso, o partido é cotado para estar à frente do ministério da Indústria e Comércio.

O Solidariedade, de Paulinho da Força, pode ficar com o ministério do Trabalho. O

Avante, de André Janones, é cotado para Comunicações ou Micro e Pequena Empresa. Apesar de o deputado federal ter afirmado que não pretende assumir nenhuma pasta, ele é tratado como ministerialável nos bastidores.

Com isso, 11 das 33 pastas que devem compor o governo seriam comandadas por quadros de siglas aliadas — o que equivale a um terço. A gestão atual conta com 23 ministérios.

Ministério da Economia  
Segundo apuração de Uribe, membros do governo eleito defendem que o primeiro nome anunciado seja o do novo ministro da Fazenda.

Isso porque há um temor de que as medidas propostas para viabilizar o Auxílio Brasil no valor de R\$ 600 para 2023 — que devem ter como consequência ajustes no teto de gastos — possam causar algum tipo de desgaste.

Além disso, essa mesma ala defende que a Fazenda seja comandado por um quadro técnico, e o Planejamento, por um nome político, como Fernando Haddad (PT) ou Aloizio Mercadante (PT).

FOLHAS 190  
PROCESSO Nº 080/22  
ASSARAMA  
AVISO DE LICITAÇÃO  
PROCESSO ADMINISTRATIVO Nº 279/2022 - CPL/PM  
PREGÃO ELETRÔNICO Nº 001/2022 - LPP

0 MUNICÍPIO DE PARNARAMÁ, situado no Município, com Capital Administrativa situada no Povoado, nº 253, Centro, no Povoado de GALPÃO, por meio do Pregão Eletrônico de Prego de Serviços de Manutenção de Equipamentos de Informática, sob o nº 080/2022, celebrado em 23 de maio de 2022, no âmbito do Edital nº 001/2022, publicado em 23 de maio de 2022, no Diário Oficial do Município de Parnaramá, nº 10.047/2022, sob o nº 080/2022, e demais atos regulamentares aplicáveis a este processo de licitação, conforme especificações, condições e procedimentos estabelecidos no edital.

0 OBJETO: Registro de preços para eventual contratação de serviços de manutenção de equipamentos de informática para a manutenção de computadores pessoais e periféricos dos órgãos públicos pertencentes ao Município, no âmbito da administração municipal, com fornecimento e suporte técnico, e/ou de outros materiais de informática de acordo com o Edital nº 001/2022, sob o nº 080/2022, e demais atos regulamentares aplicáveis a este processo de licitação, conforme especificações, condições e procedimentos estabelecidos no edital.

0 MODALIDADE: Pregão Eletrônico  
0 TIPO DE LICITAÇÃO: Menor Preço  
0 ADJUDICAÇÃO: Global  
0 MODELO DE DISPUTA: Aberto  
0 PRAZO DE ADELANTAMENTO DAS PROPOSTAS: 09 de novembro de 2022, às 09h e 30min  
0 ABERTURA DAS PROPOSTAS: 23 de novembro de 2022, às 10h e 00min  
0 INÍCIO DA SESSÃO DE DISPUTA DE PREÇOS: 23 de novembro de 2022, às 10h e 30min  
0 PLATAFORMA: SIRETEC Licitação - Selo Sincero de Melhorar o Mercado Público  
0 ACESSO: AO EDITAL: [www.pornarama.com.br/licitacoes/licitacoes](http://www.pornarama.com.br/licitacoes/licitacoes)  
0 ACESSO AO EDITAL: [www.licitacoes.com.br](http://www.licitacoes.com.br)

Interessados interessados poderão obter informações detalhadas por meio do e-mail: [licitacoes@por.com.br](mailto:licitacoes@por.com.br) ou no site de Governo do Município de Parnaramá, no endereço: Rua Parnaramá, nº 253, Centro, de segunda a sexta-feira, das 08h e 00min às 12h e 00min.

Parnaramá, 07 de novembro de 2022.

FRANCISCO SILEZON DE OLIVEIRA CARVALHO  
Presidente/CPL/PM

MUNICÍPIO DE PARNARAMÁ  
AVISO DE LICITAÇÃO  
PROCESSO ADMINISTRATIVO Nº 279/2022 - CPL/PM  
PREGÃO ELETRÔNICO Nº 001/2022 - LPP

0 MUNICÍPIO DE PARNARAMÁ, situado no Município, com Capital Administrativa situada no Povoado, nº 253, Centro, no Povoado de GALPÃO, por meio do Pregão Eletrônico de Prego de Serviços de Manutenção de Equipamentos de Informática, sob o nº 080/2022, celebrado em 23 de maio de 2022, no âmbito do Edital nº 001/2022, publicado em 23 de maio de 2022, no Diário Oficial do Município de Parnaramá, nº 10.047/2022, sob o nº 080/2022, e demais atos regulamentares aplicáveis a este processo de licitação, conforme especificações, condições e procedimentos estabelecidos no edital.

0 OBJETO: Registro de preços para eventual contratação de serviços de manutenção de equipamentos de informática para a manutenção de computadores pessoais e periféricos dos órgãos públicos pertencentes ao Município, no âmbito da administração municipal, com fornecimento e suporte técnico, e/ou de outros materiais de informática de acordo com o Edital nº 001/2022, sob o nº 080/2022, e demais atos regulamentares aplicáveis a este processo de licitação, conforme especificações, condições e procedimentos estabelecidos no edital.

0 MODALIDADE: Pregão Eletrônico  
0 TIPO DE LICITAÇÃO: Menor Preço  
0 ADJUDICAÇÃO: Global  
0 MODELO DE DISPUTA: Aberto  
0 PRAZO DE ADELANTAMENTO DAS PROPOSTAS: 09 de novembro de 2022, às 09h e 30min  
0 ABERTURA DAS PROPOSTAS: 23 de novembro de 2022, às 10h e 00min  
0 INÍCIO DA SESSÃO DE DISPUTA DE PREÇOS: 23 de novembro de 2022, às 10h e 30min  
0 PLATAFORMA: SIRETEC Licitação - Selo Sincero de Melhorar o Mercado Público  
0 ACESSO: AO EDITAL: [www.pornarama.com.br/licitacoes/licitacoes](http://www.pornarama.com.br/licitacoes/licitacoes)  
0 ACESSO AO EDITAL: [www.licitacoes.com.br](http://www.licitacoes.com.br)

Interessados interessados poderão obter informações detalhadas por meio do e-mail: [licitacoes@por.com.br](mailto:licitacoes@por.com.br) ou no site de Governo do Município de Parnaramá, no endereço: Rua Parnaramá, nº 253, Centro, de segunda a sexta-feira, das 08h e 00min às 12h e 00min.

Parnaramá, 07 de novembro de 2022.

FRANCISCO SILEZON DE OLIVEIRA CARVALHO  
Presidente/CPL/PM

NORDESTE GREEN AGRÍCOLA LTDA torna público, que recebeu da Secretaria de Estado do Meio Ambiente e Recursos Naturais, a Outorga de Direito de Uso da Água Subterrânea sob o nº 06960102022, cuja as coordenadas geográficas são: Lat. 06°48'2.70" S e Long. 45°11'6.20" W, com vazão autorizada de 327 m³/h, tempo de bombeio de 18 h/dia, para fins de irrigação, situado na Fazenda Nordeste Green s/n, zona rural do município de Loreto, Estado do Maranhão, conforme dados constantes no processo nº 008509/2021.

Edilson Matos de Oliveira torna público que REQUERU junto à Secretaria de Estado de Meio Ambiente e Recursos Naturais - SEMA a Licença Única Ambiental para a atividade de bovinocultura conforme Proc. Nº. 194765/2022 a ser localizado no Município de Lagoa do Mato/MA.

AVISO DE LICITAÇÃO  
PREGÃO ELETRÔNICO Nº 17/2022/CPL/PMPL

O Município de Paço do Lumiar - MA, através da Secretaria Municipal de Administração e Finanças - SEMAF, Secretaria Municipal de Educação - SEMED, Secretaria Municipal de Desenvolvimento Social - SEMDES e Secretaria Municipal de Saúde - SEMUS, por intermédio do Pregoeiro Oficial deste Município, designado através da Portaria nº 43 de 01 de janeiro de 2021, com base na Lei nº 10.520/02, Decreto nº 10.024/2019, Decreto Municipal nº 3514/2021, Lei Complementar nº 123/2006, com aplicação subsidiária às disposições da Lei nº 8.666/93 e demais legislações aplicáveis, fara realizar no dia 24 de novembro de 2022 às 09:00 horas, horário de Brasília, licitação na modalidade Pregão Eletrônico, sob o nº 017/2022, do tipo MENOR PREGÃO, no modo de disputa ABERTO, para futura e eventual contratação de empresa especializada nos serviços de segurança patrimonial desarmada visando atender as necessidades das Secretarias Municipais de Paço do Lumiar/MA. Poderão participar deste Pregão Eletrônico as empresas que apresentarem toda a documentação por ela exigida para o respectivo cadastramento junto ao Portal de Compras do Município de Paço do Lumiar.

INÍCIO DA SESSÃO DE DISPUTA DE PREÇOS: às 09h00min do dia 24 de novembro de 2022. LOCAL: [www.compraspacodolumiar.com.br](http://www.compraspacodolumiar.com.br)  
Para todas as referências de tempo será observado o horário de Brasília (DF). A íntegra do edital poderá ser obtida através do site acima ou endereço eletrônico: [www.pacodolumiar.ma.gov.br](http://www.pacodolumiar.ma.gov.br) ou na sede da PREFEITURA MUNICIPAL DE PAÇO DO LUMIAR, situada na Rodovia MA 201, Centro Administrativo, nº 15, Vila Nazaré, CEP nº 65.130-000, Paço do Lumiar, Maranhão, Brasil, em dias úteis, de segunda a sexta, das 08:00hs às 13:00hs ou através do e-mail: [licitacao@pacodolumiar.ma.gov.br](mailto:licitacao@pacodolumiar.ma.gov.br).

Paço do Lumiar - MA, 3 de novembro de 2022.  
RICKSON SOARES DOS SANTOS  
Pregoeiro

PREFEITURA MUNICIPAL DE PARNARAMA

AVISOS DE LICITAÇÃO  
PREGÃO ELETRÔNICO Nº 30/2022 - SRP

O Município de Parnarama, estado do Maranhão, por meio do Pregoeiro Oficial e Equipe de Apoio, promoverá o procedimento licitatório Pregão Eletrônico Nº 030/2022 - SRP. OBJETO: Registro de preços para eventual contratação parcelada de empresa especializada para a execução dos serviços de engenharia da pavimentação em blocos, drenagem urbana e passeio público, em atendimento as necessidades da Prefeitura. Tipo De Licitação: Menor Preço. Adjuicação: Global. Modo De Disputa: Aberto. Início do Acolhimento das Propostas: 09/11/2022, às 09 h e 00 min. Abertura Das Propostas: 23/11/2022, às 09 h e 00 min.

Início da Sessão De Disputa De Preços: 23/11/2022, às 09 h e 10 min. Plataforma: BMMNET Licitacoes [www.bmmnetlicitacoes.com.br](http://www.bmmnetlicitacoes.com.br). Edital: [transparencia.parnarama.ma.gov.br/acessoinformacao/licitacao/ice](http://transparencia.parnarama.ma.gov.br/acessoinformacao/licitacao/ice), [www.tcema.tc.br](http://www.tcema.tc.br) e [www.bmmnetlicitacoes.com.br](http://www.bmmnetlicitacoes.com.br). Informações: [cpl2021pmp@gmail.com](mailto:cpl2021pmp@gmail.com) ou na Prefeitura, situada nesta cidade na Rua Pedreiras, nº 093, Centro, de segunda à sexta-feira, de 08 h às 14 h.

PREGÃO ELETRÔNICO Nº 31/2022 - SRP

O Município de Parnarama promoverá o procedimento licitatório Pregão Eletrônico Nº 031/2022 - SRP. Tipo Menor Preço. Adjuicação: Global. Modo De Disputa: Aberto. OBJETO: Registro de preços para eventual contratação parcelada de empresa de engenharia especializada para a execução dos serviços de manutenção preventiva e corretiva em prédios públicos próprios do Município, locados e/ou conveniados da administração municipal, com fornecimento e material, equipamentos e mão de obra necessários, em atendimento as necessidades da Prefeitura. Início Do Acolhimento Das Propostas: 09/11/2022, às 09 h e 00 min. Abertura das Propostas: 23/11/2022, às 14 h e 00 min.

Início De Sessão De Disputa De Preços: 23/11/2022, às 14 h e 10 min. Plataforma: [www.bmmnetlicitacoes.com.br](http://www.bmmnetlicitacoes.com.br). Edital: [transparencia.parnarama.ma.gov.br/acessoinformacao/licitacao/ice](http://transparencia.parnarama.ma.gov.br/acessoinformacao/licitacao/ice), [www.tcema.tc.br](http://www.tcema.tc.br) e [www.bmmnetlicitacoes.com.br](http://www.bmmnetlicitacoes.com.br). Informações: [cpl2021pmp@gmail.com](mailto:cpl2021pmp@gmail.com) ou na Prefeitura, situada nesta cidade na Rua Pedreiras, nº 093, Centro, de segunda à sexta-feira, de 08 h às 14 h.

Parnarama/MA, 07 de novembro de 2022.  
FRANCISCO GLEYDSON OLIVEIRA CARVALHO  
Pregoeiro

PREFEITURA MUNICIPAL DE PRESIDENTE JUSCELINO

EXTRATOS DE CONTRATO

EXTRATO DE CONTRATO Nº 0400401/2022. PARTES: Prefeitura Municipal de Presidente Juscelino/MA e a Empresa IMUNITEC LTDA, CNPJ nº 06.013.149/0001-91; OBJETO: Contratação De Empresa Especializada Na Prestação De Serviços De Esgotamento de fossas sépticas, desinfestação, descupinização e desratização do Prédios públicos do Município de Presidente Juscelino/MA. VIGÊNCIA: 25/10/2022 a 25/10/2023, valor: R\$ 8.058,58 (oito mil e cinquenta reais e cinquenta e oito centavos). MODALIDADE: Tomada de Preços. FUNDAMENTAÇÃO LEGAL: Lei nº 8.666/93, RECURSOS: Próprios.

EXTRATO DE CONTRATO Nº 0400402/2022. PARTES: Prefeitura Municipal de Presidente Juscelino/MA e a Empresa IMUNITEC LTDA, CNPJ nº 06.013.149/0001-91; OBJETO: Contratação De Empresa Especializada Na Prestação De Serviços De Esgotamento de fossas sépticas, desinfestação, descupinização e desratização do Prédios públicos da Educação do Município de Presidente Juscelino/MA. VIGÊNCIA: 25/10/2022 a 25/10/2023, valor: R\$ 226.705,57 (duzentos e vinte e seis mil setecentos e cinco reais e cinquenta e sete centavos), MODALIDADE: Tomada de Preços. FUNDAMENTAÇÃO LEGAL: Lei nº 8.666/93, RECURSOS: Próprios.

EXTRATO DE CONTRATO Nº 0400403/2022. PARTES: Prefeitura Municipal de Presidente Juscelino/MA e a Empresa IMUNITEC LTDA, CNPJ nº 06.013.149/0001-91; OBJETO: Contratação De Empresa Especializada Na Prestação De Serviços De Esgotamento de fossas sépticas, desinfestação, descupinização e desratização do Prédios públicos da Assistência Social do Município de Presidente Juscelino/MA. VIGÊNCIA: 25/10/2022 a 25/10/2023, valor: R\$ 11.173,94 (onze mil, cento e setenta e três reais e noventa e quatro centavos), MODALIDADE: Tomada de Preços. FUNDAMENTAÇÃO LEGAL: Lei nº 8.666/93, RECURSOS: Próprios.

EXTRATO DE CONTRATO Nº 0400404/2022. PARTES: Prefeitura Municipal de Presidente Juscelino/MA e a Empresa IMUNITEC LTDA, CNPJ nº 06.013.149/0001-91; OBJETO: Contratação De Empresa Especializada Na Prestação De Serviços De Esgotamento de fossas sépticas, desinfestação, descupinização e desratização do Prédios públicos da Saúde do Município de Presidente Juscelino/MA. VIGÊNCIA: 25/10/2022 a 25/10/2023, valor: R\$ 39.399,62 (trinta e nove mil trezentos e noventa e nove reais e sessenta e dois centavos), MODALIDADE: Tomada de Preços. FUNDAMENTAÇÃO LEGAL: Lei nº 8.666/93, RECURSOS: Próprios.

AVISO DE HOMOLOGAÇÃO

PROCESSO ADMINISTRATIVO Nº 04.004/2022. OBJETO: "Contratação De Empresa Especializada Na Prestação De Serviços De Esgotamento de fossas sépticas, desinfestação, descupinização e desratização do Prédios públicos do Município de Presidente Juscelino/MA"

Homologo o procedimento licitatório na modalidade Tomada de Preços nº 002/2022-SRP, para que a Adjuicação em favor da Empresa IMUNITEC LTDA, CNPJ nº 06.013.149/0001-91 no valor total de R\$ 285.337,70 (duzentos e oitenta e cinco mil trezentos e trinta e sete reais e setenta centavos), produza seus efeitos jurídicos.

Presidente Juscelino- Ma, 25 de Outubro de 2022.  
DANIEL NINA NUNES  
Secretário Municipal de Administração

PREFEITURA MUNICIPAL DE RAPOSA

AVISO DE LICITAÇÃO  
PREGÃO ELETRÔNICO Nº 39/2022

PROCESSO ADMINISTRATIVO Nº 110/2022.

A Prefeitura Municipal de Raposa/MA, por meio de seu Pregoeiro Oficial, nomeado pela Portaria GP nº 118/2022, torna público aos interessados, que realizará às 09h00min (nove horas) do dia 24 de novembro de 2022, através do Portal de Compras da Prefeitura Municipal de Raposa, site: [www.comprasraposa.com.br](http://www.comprasraposa.com.br), licitação na modalidade PREGÃO, na forma ELETRÔNICA, do tipo MENOR PREGÃO, GLOBAL, objetivando a contratação de empresa especializada na prestação de serviços de Locação de Equipamentos de Informática (Impressoras Multifuncionais e Scanners Profissionais), para atender às necessidades da Secretaria Municipal de Administração e Planejamento-SECAP; Secretaria Municipal de Assistência Social-SEMAS; Secretaria Municipal de Educação-SEMED; e, Secretaria Municipal de Saúde-SEMUS, conforme condições, quantidades e exigências estabelecidas no Edital e seus anexos, tudo em conformidade com a Lei Federal nº 10.520/2002; o Decreto Federal nº 3.555/2000; o Decreto Federal nº 10.024/2019; a Lei Complementar nº 123/2006, alterada pela Lei Complementar nº 147/2014 e pela Lei Complementar 155/2016, aplicando-se, subsidiariamente no que couber, a Lei Federal nº 8.666/1993 e suas alterações posteriores; demais normas regulamentares pertinentes à espécie; e, ainda pelas exigências do Edital e seus Anexos, que poderão ser consultados e adquiridos, com antecedência mínima de 08 (oito) dias úteis, da abertura do certame, no endereço eletrônico acima e site: <https://www.raposa.ma.gov.br/>.

Raposa/MA, 07 de novembro de 2022.  
JOSUÉ DE JESUS FRANCA VIEGAS

PREFEITURA MUNICIPAL DE ROSÁRIO

AVISO DE LICITAÇÃO  
PREGÃO ELETRÔNICO Nº 23/2022-PMR-MA

PROCESSO ADMINISTRATIVO Nº 183/2022 - PMR-MA.

A Prefeitura Municipal de Rosário -MA, através de seu Pregoeiro e Equipe de Apoio, torna público para conhecimento dos interessados que realizará licitação na modalidade Pregão Eletrônico nº 23/2022 - PMR-MA, do tipo Menor Preço por Item, objetivando o Registro de preços para futura e eventual aquisição de equipamentos de informática para atender as necessidades das Secretarias Municipais da Prefeitura Municipal de Rosário/MA, bem como das secretarias e unidades vinculadas, em sessão pública eletrônica a partir das 09:00 horas (horário de Brasília-DF) do dia 29/11/2022 que será conduzido pelo seu Pregoeiro, através do Portal de Compras da Prefeitura de Rosário, disponível em [www.portaldecompraspublicas.com.br](http://www.portaldecompraspublicas.com.br), nos termos da Lei nº 10.520/2002, Decreto Federal nº 10.024/2019, Decreto Federal nº 7.892/13, Lei Complementar nº 123/2006, Lei Complementar nº 147/2014, Decreto Federal nº 8.538/15 e alterações, bem como aplicando-se subsidiariamente no que couber a Lei 8.666/1993 e suas alterações. O edital e seus anexos estão à disposição dos interessados no Portal de Compras da Prefeitura de Rosário, em [www.portaldecompraspublicas.com.br](http://www.portaldecompraspublicas.com.br), e site da Prefeitura Municipal de Rosário/MA <https://www.rosario.ma.gov.br/>

Rosário - MA, 07 de novembro de 2022.  
JOSE PLÍNIO COELHO CAÍRES

AVISO DE LICITAÇÃO  
PREGÃO ELETRÔNICO Nº 22/2022-PMR-MA

PROCESSO ADMINISTRATIVO Nº 124/2022 - PMR-MA.

A Prefeitura Municipal de Rosário -MA, através de seu Pregoeiro e Equipe de Apoio, torna público para conhecimento dos interessados que realizará licitação na modalidade Pregão Eletrônico nº 22/2022 - PMR-MA, do tipo Menor Preço por lote, objetivando o Registro de Preço para futura e eventual contratação de empresa especializada na prestação de serviços de exames de laboratórios e de imagens, para atender as demandas da Secretaria Municipal de Saúde de Rosário -MA, em sessão pública eletrônica a partir das 09:00 horas (horário de Brasília-DF) do dia 24/11/2022 que será conduzido pelo seu Pregoeiro, através do Portal de Compras da Prefeitura de Rosário, disponível em [www.portaldecompraspublicas.com.br](http://www.portaldecompraspublicas.com.br), nos termos da Lei nº 10.520/2002, Decreto Federal nº 10.024/2019, Decreto Federal nº 7.892/13, Lei Complementar nº 123/2006, Lei Complementar nº 147/2014, Decreto Federal nº 8.538/15 e alterações, bem como aplicando-se subsidiariamente no que couber a Lei 8.666/1993 e suas alterações. O edital e seus anexos estão à disposição dos interessados no Portal de Compras da Prefeitura de Rosário, em [www.portaldecompraspublicas.com.br](http://www.portaldecompraspublicas.com.br), e site da Prefeitura Municipal de Rosário/MA <https://www.rosario.ma.gov.br/>

Rosário - MA, 28 de outubro de 2022.  
JOSE PLÍNIO COELHO CAÍRES

AVISO DE LICITAÇÃO  
PREGÃO ELETRÔNICO Nº 22/2022-PMR-MA

PROCESSO ADMINISTRATIVO Nº 124/2022 - PMR-MA.

A Prefeitura Municipal de Rosário -MA, através de seu Pregoeiro e Equipe de Apoio, torna público para conhecimento dos interessados que realizará licitação na modalidade Pregão Eletrônico nº 22/2022 - PMR-MA, do tipo Menor Preço por lote, objetivando o Registro de Preço para futura e eventual contratação de empresa especializada na prestação de serviços de exames de laboratórios e de imagens, para atender as demandas da Secretaria Municipal de Saúde de Rosário -MA, em sessão pública eletrônica a partir das 09:00 horas (horário de Brasília-DF) do dia 24/11/2022 que será conduzido pelo seu Pregoeiro, através do Portal de Compras da Prefeitura de Rosário, disponível em [www.portaldecompraspublicas.com.br](http://www.portaldecompraspublicas.com.br), nos termos da Lei nº 10.520/2002, Decreto Federal nº 10.024/2019, Decreto Federal nº 7.892/13, Lei Complementar nº 123/2006, Lei Complementar nº 147/2014, Decreto Federal nº 8.538/15 e alterações, bem como aplicando-se subsidiariamente no que couber a Lei 8.666/1993 e suas alterações. O edital e seus anexos estão à disposição dos interessados no Portal de Compras da Prefeitura de Rosário, em [www.portaldecompraspublicas.com.br](http://www.portaldecompraspublicas.com.br), e site da Prefeitura Municipal de Rosário/MA <https://www.rosario.ma.gov.br/>

Rosário - MA, 28 de outubro de 2022.  
JOSE PLÍNIO COELHO CAÍRES



## TERMO DE ABERTURA

Contém o presente livro 18 páginas, eletronicamente numeradas de 1 a 18 em uma via, todas elas já escrituradas e servirá como Livro Diário nº 001, referente ao período 01/01/2021 a 31/12/2021, com encerramento do exercício social em 31/12/2021, da firma 3XP EMPREENDIMENTOS E SERVICOS LTDA estabelecida no(a) RUA BREJO, nº S/N, A, bairro CENTRO, CEP 65640-000, cidade Parnarama, estado MA, inscrita no C.N.P.J. 08.617.042/0001-88 registrada no(a) Junta Comercial do Estado do Maranhão sob 21201179277 por despacho de 23/01/2007.

Parnarama-MA, 1 de Janeiro de 2021

Renildo Macedo Barros  
CRC-MA 012373/O-7  
Contador

Dayane Dias Tomé  
CPF 025.727.273-90  
Sócia Administradora

**Livro Diário Nº. 1**

Licenciado para: RENILDO MACEDO BARROS

Empresa: 3XP EMPREENDIMENTOS E SERVICOS LTDA - CNPJ: 08.617.042/0001-88

Período: 01/01/2021 a 31/12/2021

Data	Conta	Histórico	Estab	Centro	Chave	Débito	Crédito
11/01/2021	21901.0001	- Dividendos a Distribuir pagamento de dividendos	0001	001	70962	52.000,00	
11/01/2021	11102.0001	- Banco do Brasil S/A pagamento de dividendos	0001	001	70962		52.000,00
<b>Totais do dia 11:</b>						<b>52.000,00</b>	<b>52.000,00</b>
27/01/2021	11101.0001	- Caixa captal	0001	001	71051	2.000.000,00	
27/01/2021	24102.0001	- Capital Social a integralisar captal	0001	001	71051		2.000.000,00
<b>Totais do dia 27:</b>						<b>2.000.000,00</b>	<b>2.000.000,00</b>
31/01/2021	34201.0025	- Materiais Auxiliares e de Consumo compra material de consumo	0001	001	70964	101.254,50	
31/01/2021	11101.0001	- Caixa compra material de consumo	0001	001	70964		101.254,50
31/01/2021	34201.0020	- Assessoria Contabil despesa contador	0001	001	70965	500,00	
31/01/2021	11101.0001	- Caixa despesa contador	0001	001	70965		500,00
31/01/2021	34201.0040	- Softwares compra de sistema	0001	001	70966	600,00	
31/01/2021	11102.0001	- Banco do Brasil S/A compra de sistema	0001	001	70966		600,00
31/01/2021	34201.0013	- Energia Elétrica despesa com energia	0001	001	70967	1.201,50	
31/01/2021	11101.0001	- Caixa despesa com energia	0001	001	70967		1.201,50
31/01/2021	34201.0043	- Internet desp com internet	0001	001	70968	200,00	
31/01/2021	11101.0001	- Caixa desp com internet	0001	001	70968		200,00
<b>Totais do dia 31:</b>						<b>103.756,00</b>	<b>103.756,00</b>
<b>Totais do mês de Janeiro:</b>						<b>2.155.756,00</b>	<b>2.155.756,00</b>
14/02/2021	11603.0001	- Mercadorias compra de mercadorias	0001	001	70963	120.420,20	
14/02/2021	21101.0001	- Fornecedores Diversos compra de mercadorias	0001	001	70963		120.420,20
<b>Totais do dia 14:</b>						<b>120.420,20</b>	<b>120.420,20</b>
18/02/2021	11603.0001	- Mercadorias compra de mercadorias	0001	001	70969	120.250,00	
18/02/2021	21101.0001	- Fornecedores Diversos compra de mercadorias	0001	001	70969		120.250,00
<b>Totais do dia 18:</b>						<b>120.250,00</b>	<b>120.250,00</b>
28/02/2021	34201.0020	- Assessoria Contabil contabilidade	0001	001	70970	500,00	
28/02/2021	11102.0001	- Banco do Brasil S/A contabilidade	0001	001	70970		500,00
28/02/2021	34201.0040	- Softwares sistema	0001	001	70971	600,00	
28/02/2021	11102.0001	- Banco do Brasil S/A sistema	0001	001	70971		600,00
28/02/2021	34201.0013	- Energia Elétrica energia	0001	001	70972	1.205,20	
28/02/2021	11101.0001	- Caixa energia	0001	001	70972		1.205,20

**Livro Diário Nº. 1**

Licenciado para: RENILDO MACEDO BARROS

Empresa: 3XP EMPREENDIMENTOS E SERVICOS LTDA - CNPJ: 08.617.042/0001-88

Período: 01/01/2021 a 31/12/2021

Data	Conta	Histórico	Estab	Centro	Chave	Débito	Crédito
28/02/2021	34201.0043 - Internet	internet	0001	001	70973	200,00	
28/02/2021	11101.0001 - Caixa	internet	0001	001	70973		200,00
28/02/2021	34201.0018 - Manut.Conservação e Limpeza	desp administrativa	0001	001	70974	305.601,25	
28/02/2021	11101.0001 - Caixa	desp administrativa	0001	001	70974		305.601,25
28/02/2021	21101.0001 - Fornecedores Diversos	pagamento fornecedor	0001	001	70975	56.520,25	
28/02/2021	11102.0001 - Banco do Brasil S/A	pagamento fornecedor	0001	001	70975		56.520,25
28/02/2021	11101.0001 - Caixa	venda de mercadorias	0001	001	70976	48.520,00	
28/02/2021	41103.0001 - Vendas à Vista	venda de mercadorias	0001	001	70976		48.520,00
<b>Totais do dia 28:</b>						<b>413.146,70</b>	<b>413.146,70</b>
<b>Totais do mês de Fevereiro:</b>						<b>653.816,90</b>	<b>653.816,90</b>
15/03/2021	31101.0005 - Simples	pagamento simples nacional	0001	001	70977	2.235,20	
15/03/2021	11102.0001 - Banco do Brasil S/A	pagamento simples nacional	0001	001	70977		2.235,20
<b>Totais do dia 15:</b>						<b>2.235,20</b>	<b>2.235,20</b>
31/03/2021	34201.0020 - Assessoria Contabil	contador	0001	001	70978	500,00	
31/03/2021	11101.0001 - Caixa	contador	0001	001	70978		500,00
31/03/2021	34201.0040 - Softwares	sistema	0001	001	70979	600,00	
31/03/2021	11101.0001 - Caixa	sistema	0001	001	70979		600,00
31/03/2021	34201.0013 - Energia Elétrica	energis	0001	001	70980	1.685,50	
31/03/2021	11101.0001 - Caixa	energis	0001	001	70980		1.685,50
31/03/2021	34201.0043 - Internet	internet	0001	001	70981	200,00	
31/03/2021	11101.0001 - Caixa	internet	0001	001	70981		200,00
<b>Totais do dia 31:</b>						<b>2.985,50</b>	<b>2.985,50</b>
<b>Totais do mês de Março:</b>						<b>5.220,70</b>	<b>5.220,70</b>
02/04/2021	11603.0001 - Mercadorias	compra de mercadorias	0001	001	70982	80.120,20	
02/04/2021	21101.0001 - Fornecedores Diversos	compra de mercadorias	0001	001	70982		80.120,20
<b>Totais do dia 02:</b>						<b>80.120,20</b>	<b>80.120,20</b>
12/04/2021	11301.0001 - Dupl.Receber de Clientes	vendas a prazo nf 56	0001	001	70983	108.420,00	
12/04/2021	41103.0002 - Vendas a Prazo	vendas a prazo nf 56	0001	001	70983		108.420,00
<b>Totais do dia 12:</b>						<b>108.420,00</b>	<b>108.420,00</b>
24/04/2021	11301.0001 - Dupl.Receber de Clientes	vendas a prazo conforme nf 58	0001	001	70984	102.943,00	
24/04/2021	41103.0002 - Vendas a Prazo						

**Livro Diário Nº. 1**

Licenciado para: RENILDO MACEDO BARROS

Empresa: 3XP EMPREENDIMENTOS E SERVICOS LTDA - CNPJ: 08.617.042/0001-88

Período: 01/01/2021 a 31/12/2021

Data	Conta	Histórico	Estab	Centro	Chave	Débito	Crédito
		vendas a prazo conforme nf 58	0001	001	70984		102.943,00
					<b>Totais do dia 24:</b>	<b>102.943,00</b>	<b>102.943,00</b>
30/04/2021	34201.0025	- Materiais Auxiliares e de Consumo material consumo	0001	001	70985	110.732,45	
30/04/2021	11102.0001	- Banco do Brasil S/A material consumo	0001	001	70985		110.732,45
30/04/2021	34201.0020	- Assessoria Contabil contador	0001	001	70986	500,00	
30/04/2021	11101.0001	- Caixa contador	0001	001	70986		500,00
30/04/2021	34201.0040	- Softwares sistema	0001	001	70987	600,00	
30/04/2021	11102.0001	- Banco do Brasil S/A sistema	0001	001	70987		600,00
30/04/2021	34101.0001	- Comissões Sobre Vendas comissao sobre vendas	0001	001	70988	10.780,65	
30/04/2021	11102.0001	- Banco do Brasil S/A comissao sobre vendas	0001	001	70988		10.780,65
30/04/2021	34201.0013	- Energia Elétrica energia	0001	001	70989	1.254,63	
30/04/2021	11101.0001	- Caixa energia	0001	001	70989		1.254,63
30/04/2021	34201.0043	- Internet internet	0001	001	70990	200,00	
30/04/2021	11101.0001	- Caixa internet	0001	001	70990		200,00
30/04/2021	34101.0003	- Publicidades e Propagandas despesa com publicidade	0001	001	70991	20.200,00	
30/04/2021	11102.0001	- Banco do Brasil S/A despesa com publicidade	0001	001	70991		20.200,00
30/04/2021	34201.0018	- Manut.Conservação e Limpeza desp manutencao adm	0001	001	70992	20.262,50	
30/04/2021	11102.0001	- Banco do Brasil S/A desp manutencao adm	0001	001	70992		20.262,50
30/04/2021	11102.0001	- Banco do Brasil S/A recebimento de clientes	0001	001	70993	148.000,00	
30/04/2021	11301.0001	- Dupl.Receber de Clientes recebimento de clientes	0001	001	70993		148.000,00
30/04/2021	21101.0001	- Fornecedores Diversos pagamento fornecedores	0001	001	70994	15.000,00	
30/04/2021	11102.0001	- Banco do Brasil S/A pagamento fornecedores	0001	001	70994		15.000,00
					<b>Totais do dia 30:</b>	<b>327.530,23</b>	<b>327.530,23</b>
					<b>Totais do mês de Abril:</b>	<b>619.013,43</b>	<b>619.013,43</b>
20/05/2021	31101.0005	- Simples pagamento simples	0001	001	70995	2.682,35	
20/05/2021	11102.0001	- Banco do Brasil S/A pagamento simples	0001	001	70995		2.682,35
					<b>Totais do dia 20:</b>	<b>2.682,35</b>	<b>2.682,35</b>
29/05/2021	11301.0001	- Dupl.Receber de Clientes venda mercadoria a prazo nf 60	0001	001	70996	133.909,00	
29/05/2021	41103.0002	- Vendas a Prazo venda mercadoria a prazo nf 60	0001	001	70996		133.909,00
					<b>Totais do dia 29:</b>	<b>133.909,00</b>	<b>133.909,00</b>

**Livro Diário Nº. 1**

Licenciado para: RENILDO MACEDO BARROS

Empresa: 3XP EMPREENDIMENTOS E SERVICOS LTDA - CNPJ: 08.617.042/0001-88

Período: 01/01/2021 a 31/12/2021

Data	Conta	Histórico	Estab	Centro	Chave	Débito	Crédito
31/05/2021	34201.0025	- Materiais Auxiliares e de Consumo					
		material consumo	0001	001	70997	2.275,36	
31/05/2021	11102.0001	- Banco do Brasil S/A					
		material consumo	0001	001	70997		2.275,36
31/05/2021	34201.0020	- Assessoria Contabil					
		contador	0001	001	70998	500,00	
31/05/2021	11101.0001	- Caixa					
		contador	0001	001	70998		500,00
31/05/2021	34201.0040	- Softwares					
		sistema	0001	001	70999	600,00	
31/05/2021	11102.0001	- Banco do Brasil S/A					
		sistema	0001	001	70999		600,00
31/05/2021	34101.0001	- Comissões Sobre Vendas					
		comissao	0001	001	71000	12.135,28	
31/05/2021	11102.0001	- Banco do Brasil S/A					
		comissao	0001	001	71000		12.135,28
31/05/2021	34201.0013	- Energia Elétrica					
		energia	0001	001	71001	1.721,53	
31/05/2021	11102.0001	- Banco do Brasil S/A					
		energia	0001	001	71001		1.721,53
31/05/2021	34201.0043	- Internet					
		internet	0001	001	71002	200,00	
31/05/2021	11101.0001	- Caixa					
		internet	0001	001	71002		200,00
<b>Totais do dia 31:</b>						<b>17.432,17</b>	<b>17.432,17</b>
<b>Totais do mês de Maio:</b>						<b>154.023,52</b>	<b>154.023,52</b>
01/06/2021	21101.0001	- Fornecedores Diversos					
		pagamento fornecedor	0001	001	71003	20.820,00	
01/06/2021	11102.0001	- Banco do Brasil S/A					
		pagamento fornecedor	0001	001	71003		20.820,00
01/06/2021	11603.0001	- Mercadorias					
		compra mercadorias nf 1927138	0001	001	71004	101.103,59	
01/06/2021	21101.0001	- Fornecedores Diversos					
		compra mercadorias nf 1927138	0001	001	71004		101.103,59
<b>Totais do dia 01:</b>						<b>121.923,59</b>	<b>121.923,59</b>
13/06/2021	11603.0001	- Mercadorias					
		compra de mercadorias nf 3046352	0001	001	71005	50.502,24	
13/06/2021	21101.0001	- Fornecedores Diversos					
		compra de mercadorias nf 3046352	0001	001	71005		50.502,24
<b>Totais do dia 13:</b>						<b>50.502,24</b>	<b>50.502,24</b>
20/06/2021	31101.0005	- Simples					
		simples nacional	0001	001	71006	2.120,65	
20/06/2021	11102.0001	- Banco do Brasil S/A					
		simples nacional	0001	001	71006		2.120,65
<b>Totais do dia 20:</b>						<b>2.120,65</b>	<b>2.120,65</b>
29/06/2021	11603.0001	- Mercadorias					
		compra de mercadorias nf 235204	0001	001	71007	13.108,05	
29/06/2021	21101.0001	- Fornecedores Diversos					
		compra de mercadorias nf 235204	0001	001	71007		13.108,05
<b>Totais do dia 29:</b>						<b>13.108,05</b>	<b>13.108,05</b>
30/06/2021	34101.0001	- Comissões Sobre Vendas					
		despesas mes06/2019	0001	001	71008	225,35	
30/06/2021	34201.0013	- Energia Elétrica					
		despesas mes06/2019	0001	001	71008	1.372,63	



**Livro Diário Nº. 1**

Licenciado para: RENILDO MACEDO BARROS

Empresa: 3XP EMPREENDIMENTOS E SERVICOS LTDA - CNPJ: 08.617.042/0001-88

Período: 01/01/2021 a 31/12/2021

Data	Conta	Histórico	Estab	Centro	Chave	Débito	Crédito
30/06/2021	34201.0020 - Assessoria Contabil	despesas mes06/2019	0001	001	71008	500,00	
30/06/2021	34201.0025 - Materiais Auxiliares e de Consumo	despesas mes06/2019	0001	001	71008	1.192,25	
30/06/2021	34201.0040 - Softwares	despesas mes06/2019	0001	001	71008	600,00	
30/06/2021	34201.0043 - Internet	despesas mes06/2019	0001	001	71008	200,00	
30/06/2021	11102.0001 - Banco do Brasil S/A	despesas mes06/2019	0001	001	71008		4.090,23
30/06/2021	11101.0001 - Caixa	venda a vista	0001	001	71009	152.423,50	
30/06/2021	41103.0001 - Vendas à Vista	venda a vista	0001	001	71009		152.423,50
<b>Totais do dia 30:</b>						<b>156.513,73</b>	<b>156.513,73</b>
<b>Totais do mês de Junho:</b>						<b>344.168,26</b>	<b>344.168,26</b>
06/07/2021	11102.0001 - Banco do Brasil S/A	recebimento de clientes	0001	001	71010	230.000,00	
06/07/2021	11301.0001 - Dupl.Receber de Clientes	recebimento de clientes	0001	001	71010		230.000,00
<b>Totais do dia 06:</b>						<b>230.000,00</b>	<b>230.000,00</b>
12/07/2021	11603.0001 - Mercadorias	compra de mercadorias nf 237811	0001	001	71011	80.592,79	
12/07/2021	21101.0001 - Fornecedores Diversos	compra de mercadorias nf 237811	0001	001	71011		80.592,79
<b>Totais do dia 12:</b>						<b>80.592,79</b>	<b>80.592,79</b>
20/07/2021	31101.0005 - Simples	pagamento simples	0001	001	71012	3.285,43	
20/07/2021	11102.0001 - Banco do Brasil S/A	pagamento simples	0001	001	71012		3.285,43
<b>Totais do dia 20:</b>						<b>3.285,43</b>	<b>3.285,43</b>
21/07/2021	21101.0001 - Fornecedores Diversos	pag fornecedores	0001	001	71013	22.520,00	
21/07/2021	11102.0001 - Banco do Brasil S/A	pag fornecedores	0001	001	71013		22.520,00
<b>Totais do dia 21:</b>						<b>22.520,00</b>	<b>22.520,00</b>
25/07/2021	11101.0001 - Caixa	venda de mercadoria	0001	001	71014	180.102,36	
25/07/2021	41103.0001 - Vendas à Vista	venda de mercadoria	0001	001	71014		180.102,36
<b>Totais do dia 25:</b>						<b>180.102,36</b>	<b>180.102,36</b>
31/07/2021	34201.0013 - Energia Elétrica	despesas mes 07/2019	0001	001	71015	782,25	
31/07/2021	34201.0020 - Assessoria Contabil	despesas mes 07/2019	0001	001	71015	500,00	
31/07/2021	34201.0040 - Softwares	despesas mes 07/2019	0001	001	71015	600,00	
31/07/2021	34201.0043 - Internet	despesas mes 07/2019	0001	001	71015	200,00	
31/07/2021	11101.0001 - Caixa	despesas mes 07/2019	0001	001	71015		2.082,25
<b>Totais do dia 31:</b>						<b>2.082,25</b>	<b>2.082,25</b>
<b>Totais do mês de Julho:</b>						<b>518.582,83</b>	<b>518.582,83</b>
05/08/2021	11603.0001 - Mercadorias						

**Livro Diário Nº. 1**

Licenciado para: RENILDO MACEDO BARROS

Empresa: 3XP EMPREENDIMENTOS E SERVICOS LTDA - CNPJ: 08.617.042/0001-88

Período: 01/01/2021 a 31/12/2021

Data	Conta	Histórico	Estab	Centro	Chave	Débito	Crédito
05/08/2021	21101.0001 - Fornecedores Diversos	compra mercadorias nf 3081775	0001	001	71016	1.495,68	
		compra mercadorias nf 3081775	0001	001	71016		1.495,68
					<b>Totais do dia 05:</b>	<b>1.495,68</b>	<b>1.495,68</b>
11/08/2021	31101.0005 - Simples	pagamento simples	0001	001	71017	2.125,35	
11/08/2021	11102.0001 - Banco do Brasil S/A	pagamento simples	0001	001	71017		2.125,35
					<b>Totais do dia 11:</b>	<b>2.125,35</b>	<b>2.125,35</b>
13/08/2021	11301.0001 - Dupl.Receber de Clientes	venda de mercadorias nf 70	0001	001	71018	160.782,50	
13/08/2021	41103.0002 - Vendas a Prazo	venda de mercadorias nf 70	0001	001	71018		160.782,50
					<b>Totais do dia 13:</b>	<b>160.782,50</b>	<b>160.782,50</b>
19/08/2021	11603.0001 - Mercadorias	compra de mercadorias nf 3093513	0001	001	71019	1.890,72	
19/08/2021	21101.0001 - Fornecedores Diversos	compra de mercadorias nf 3093513	0001	001	71019		1.890,72
					<b>Totais do dia 19:</b>	<b>1.890,72</b>	<b>1.890,72</b>
21/08/2021	11603.0001 - Mercadorias	compra de mercadorias nf 245671	0001	001	71020	20.027,28	
21/08/2021	21101.0001 - Fornecedores Diversos	compra de mercadorias nf 245671	0001	001	71020		20.027,28
					<b>Totais do dia 21:</b>	<b>20.027,28</b>	<b>20.027,28</b>
29/08/2021	11603.0001 - Mercadorias	compra de mercadorias nf 3101457	0001	001	71021	5.101,06	
29/08/2021	21101.0001 - Fornecedores Diversos	compra de mercadorias nf 3101457	0001	001	71021		5.101,06
					<b>Totais do dia 29:</b>	<b>5.101,06</b>	<b>5.101,06</b>
31/08/2021	34101.0003 - Publicidades e Propagandas	despesas mes 08/2019	0001	001	71022	150,00	
31/08/2021	34201.0013 - Energia Elétrica	despesas mes 08/2019	0001	001	71022	812,20	
31/08/2021	34201.0020 - Assessoria Contabil	despesas mes 08/2019	0001	001	71022	500,00	
31/08/2021	34201.0040 - Softwares	despesas mes 08/2019	0001	001	71022	600,00	
31/08/2021	34201.0043 - Internet	despesas mes 08/2019	0001	001	71022	200,00	
31/08/2021	11101.0001 - Caixa	despesas mes 08/2019	0001	001	71022		2.262,20
					<b>Totais do dia 31:</b>	<b>2.262,20</b>	<b>2.262,20</b>
					<b>Totais do mês de Agosto:</b>	<b>193.684,79</b>	<b>193.684,79</b>
01/09/2021	21101.0001 - Fornecedores Diversos	pagamento de fornecedores	0001	001	71023	44.235,20	
01/09/2021	11102.0001 - Banco do Brasil S/A	pagamento de fornecedores	0001	001	71023		44.235,20
01/09/2021	11102.0001 - Banco do Brasil S/A	recebimento de clientes	0001	001	71024	250.000,00	
01/09/2021	11301.0001 - Dupl.Receber de Clientes	recebimento de clientes	0001	001	71024		250.000,00
					<b>Totais do dia 01:</b>	<b>294.235,20</b>	<b>294.235,20</b>
05/09/2021	11603.0001 - Mercadorias	compra de mercadorias nf 3106306	0001	001	71025	4.691,29	

**Livro Diário Nº. 1**

Licenciado para: RENILDO MACEDO BARROS

Empresa: 3XP EMPREENDIMENTOS E SERVICOS LTDA - CNPJ: 08.617.042/0001-88

Período: 01/01/2021 a 31/12/2021

Data	Conta	Histórico	Estab	Centro	Chave	Débito	Crédito
05/09/2021	21101.0001 - Fornecedores Diversos	compra de mercadorias nf 3106306	0001	001	71025		4.691,29
					<b>Totais do dia 05:</b>	<b>4.691,29</b>	<b>4.691,29</b>
11/09/2021	11301.0001 - Dupl.Receber de Clientes	venda conforme nfe 72	0001	001	71026	170.609,30	
11/09/2021	41103.0002 - Vendas a Prazo	venda conforme nfe 72	0001	001	71026		170.609,30
					<b>Totais do dia 11:</b>	<b>170.609,30</b>	<b>170.609,30</b>
18/09/2021	31101.0005 - Simples	pagamento simples	0001	001	71027	2.321,26	
18/09/2021	11102.0001 - Banco do Brasil S/A	pagamento simples	0001	001	71027		2.321,26
					<b>Totais do dia 18:</b>	<b>2.321,26</b>	<b>2.321,26</b>
30/09/2021	34201.0013 - Energia Elétrica	despesa mes 09/2019	0001	001	71028	712,63	
30/09/2021	34201.0020 - Assessoria Contabil	despesa mes 09/2019	0001	001	71028	500,00	
30/09/2021	34201.0040 - Softwares	despesa mes 09/2019	0001	001	71028	600,00	
30/09/2021	34201.0043 - Internet	despesa mes 09/2019	0001	001	71028	200,00	
30/09/2021	11101.0001 - Caixa	despesa mes 09/2019	0001	001	71028		2.012,63
					<b>Totais do dia 30:</b>	<b>2.012,63</b>	<b>2.012,63</b>
					<b>Totais do mês de Setembro:</b>	<b>473.869,68</b>	<b>473.869,68</b>
10/10/2021	11603.0001 - Mercadorias	compra de mercadorias nf 3131490	0001	001	71029	16.093,88	
10/10/2021	21101.0001 - Fornecedores Diversos	compra de mercadorias nf 3131490	0001	001	71029		16.093,88
10/10/2021	11301.0001 - Dupl.Receber de Clientes	venda confome nf 77	0001	001	71030	133.840,00	
10/10/2021	41103.0002 - Vendas a Prazo	venda confome nf 77	0001	001	71030		133.840,00
					<b>Totais do dia 10:</b>	<b>149.933,88</b>	<b>149.933,88</b>
19/10/2021	31101.0005 - Simples	pagamento simples	0001	001	71031	2.310,45	
19/10/2021	11102.0001 - Banco do Brasil S/A	pagamento simples	0001	001	71031		2.310,45
					<b>Totais do dia 19:</b>	<b>2.310,45</b>	<b>2.310,45</b>
30/10/2021	11102.0001 - Banco do Brasil S/A	recebimento de clientes	0001	001	71032	152.000,00	
30/10/2021	11301.0001 - Dupl.Receber de Clientes	recebimento de clientes	0001	001	71032		152.000,00
30/10/2021	21101.0001 - Fornecedores Diversos	pag fornecedor	0001	001	71033	55.000,00	
30/10/2021	11102.0001 - Banco do Brasil S/A	pag fornecedor	0001	001	71033		55.000,00
					<b>Totais do dia 30:</b>	<b>207.000,00</b>	<b>207.000,00</b>
31/10/2021	34101.0003 - Publicidades e Propagandas	despesas mes 10/2019	0001	001	71034	1.350,00	
31/10/2021	34201.0013 - Energia Elétrica	despesas mes 10/2019	0001	001	71034	945,00	
31/10/2021	34201.0018 - Manut.Conservação e Limpeza	despesas mes 10/2019	0001	001	71034	900,00	

**Livro Diário Nº. 1**

Licenciado para: RENILDO MACEDO BARROS

Empresa: 3XP EMPREENDIMENTOS E SERVICOS LTDA - CNPJ: 08.617.042/0001-88

Período: 01/01/2021 a 31/12/2021

Data	Conta	Histórico	Estab	Centro	Chave	Débito	Crédito
31/10/2021	34201.0020 - Assessoria Contabil	despesas mes 10/2019	0001	001	71034	500,00	
31/10/2021	34201.0040 - Softwares	despesas mes 10/2019	0001	001	71034	600,00	
31/10/2021	34201.0043 - Internet	despesas mes 10/2019	0001	001	71034	200,00	
31/10/2021	11102.0001 - Banco do Brasil S/A	despesas mes 10/2019	0001	001	71034		4.495,00
<b>Totais do dia 31:</b>						<b>4.495,00</b>	<b>4.495,00</b>
<b>Totais do mês de Outubro:</b>						<b>363.739,33</b>	<b>363.739,33</b>
06/11/2021	11603.0001 - Mercadorias	compra de mercadorias nf 261432	0001	001	71035	12.796,91	
06/11/2021	21101.0001 - Fornecedores Diversos	compra de mercadorias nf 261432	0001	001	71035		12.796,91
<b>Totais do dia 06:</b>						<b>12.796,91</b>	<b>12.796,91</b>
20/11/2021	31101.0005 - Simples	pag simples	0001	001	71036	2.542,25	
20/11/2021	11102.0001 - Banco do Brasil S/A	pag simples	0001	001	71036		2.542,25
<b>Totais do dia 20:</b>						<b>2.542,25</b>	<b>2.542,25</b>
28/11/2021	11301.0001 - Dupl.Receber de Clientes	venda conforme nfe 84	0001	001	71037	120.055,00	
28/11/2021	41103.0002 - Vendas a Prazo	venda conforme nfe 84	0001	001	71037		120.055,00
<b>Totais do dia 28:</b>						<b>120.055,00</b>	<b>120.055,00</b>
30/11/2021	34101.0001 - Comissões Sobre Vendas	despesas mes 11/2019	0001	001	71038	1.200,00	
30/11/2021	34201.0013 - Energia Elétrica	despesas mes 11/2019	0001	001	71038	945,00	
30/11/2021	34201.0020 - Assessoria Contabil	despesas mes 11/2019	0001	001	71038	500,00	
30/11/2021	34201.0040 - Softwares	despesas mes 11/2019	0001	001	71038	600,00	
30/11/2021	34201.0043 - Internet	despesas mes 11/2019	0001	001	71038	200,00	
30/11/2021	11102.0001 - Banco do Brasil S/A	despesas mes 11/2019	0001	001	71038		3.445,00
<b>Totais do dia 30:</b>						<b>3.445,00</b>	<b>3.445,00</b>
<b>Totais do mês de Novembro:</b>						<b>138.839,16</b>	<b>138.839,16</b>
02/12/2021	11102.0001 - Banco do Brasil S/A	recebimento clientes	0001	001	71039	230.000,00	
02/12/2021	11301.0001 - Dupl.Receber de Clientes	recebimento clientes	0001	001	71039		230.000,00
<b>Totais do dia 02:</b>						<b>230.000,00</b>	<b>230.000,00</b>
05/12/2021	21101.0001 - Fornecedores Diversos	pag fornecedores	0001	001	71040	121.820,00	
05/12/2021	11102.0001 - Banco do Brasil S/A	pag fornecedores	0001	001	71040		121.820,00
05/12/2021	11603.0001 - Mercadorias	compra de mercadorias nf 3172563	0001	001	71041	22.228,90	
05/12/2021	21101.0001 - Fornecedores Diversos	compra de mercadorias nf 3172563	0001	001	71041		22.228,90
05/12/2021	11301.0001 - Dupl.Receber de Clientes	venda mercadorias nf 85	0001	001	71042	150.000,00	

**Livro Diário Nº. 1**

Licenciado para: RENILDO MACEDO BARROS

Empresa: 3XP EMPREENDIMENTOS E SERVICOS LTDA - CNPJ: 08.617.042/0001-88

Período: 01/01/2021 a 31/12/2021

Data	Conta	Histórico	Estab	Centro	Chave	Débito	Crédito
05/12/2021	41103.0002	Vendas a Prazo venda mercadorias nf 85	0001	001	71042		150.000,00
<b>Totais do dia 05:</b>						<b>294.048,90</b>	<b>294.048,90</b>
28/12/2021	11102.0001	Banco do Brasil S/A recebimento de clientes	0001	001	71043	305.000,00	
28/12/2021	11301.0001	Dupl.Receber de Clientes recebimento de clientes	0001	001	71043		305.000,00
<b>Totais do dia 28:</b>						<b>305.000,00</b>	<b>305.000,00</b>
30/12/2021	34101.0003	Publicidades e Propagandas despesas mes 12/2019	0001	001	71044	4.000,00	
30/12/2021	34201.0018	Manut.Conservação e Limpeza despesas mes 12/2019	0001	001	71044	600,00	
30/12/2021	34201.0020	Assessoria Contabil despesas mes 12/2019	0001	001	71044	500,00	
30/12/2021	34201.0025	Materiais Auxiliares e de Consumo despesas mes 12/2019	0001	001	71044	3.850,00	
30/12/2021	11102.0001	Banco do Brasil S/A despesas mes 12/2019	0001	001	71044		8.950,00
30/12/2021	13301.0004	Máquinas, Aparelhos e Equipamentos aquisicao equipamentos	0001	001	71045	380.115,00	
30/12/2021	11102.0001	Banco do Brasil S/A aquisicao equipamentos	0001	001	71045		380.115,00
30/12/2021	13301.0005	Móveis e Utensílios compra de moveis	0001	001	71046	501.382,35	
30/12/2021	11102.0001	Banco do Brasil S/A compra de moveis	0001	001	71046		501.382,35
30/12/2021	32101.0002	Custos das Mercadorias Vendidas apuração mercadorias vendidas	0001	001	71047	105.850,30	
30/12/2021	11603.0001	Mercadorias apuração mercadorias vendidas	0001	001	71047		105.850,30
30/12/2021	31101.0005	Simples simples	0001	001	71048	2.500,00	
30/12/2021	21301.0010	Simples a Recolher simples	0001	001	71048		2.500,00
<b>Totais do dia 30:</b>						<b>998.797,65</b>	<b>998.797,65</b>
31/12/2021	34201.0013	Energia Elétrica energia	0001	001	71049	945,25	
31/12/2021	21601.0012	Energia a Pagar energia	0001	001	71049		945,25
31/12/2021	34201.0043	Internet internet	0001	001	71050	100,00	
31/12/2021	21601.0017	Internet a pagar internet	0001	001	71050		100,00
31/12/2021	23101.0001	Receitas de Exercícios Futuros 11	0001	001	71075	2.300,00	
31/12/2021	23101.0001	Receitas de Exercícios Futuros 11	0001	001	71075	6.000,00	
31/12/2021	23101.0001	Receitas de Exercícios Futuros 11	0001	001	71075	6.600,00	
31/12/2021	23101.0001	Receitas de Exercícios Futuros 11	0001	001	71075	13.583,32	
31/12/2021	23101.0001	Receitas de Exercícios Futuros 11	0001	001	71075	22.122,94	
31/12/2021	23101.0001	Receitas de Exercícios Futuros					

**Livro Diário Nº. 1**

Licenciado para: RENILDO MACEDO BARROS

Empresa: 3XP EMPREENDIMENTOS E SERVICOS LTDA - CNPJ: 08.617.042/0001-88

Período: 01/01/2021 a 31/12/2021

<b>Data</b>	<b>Conta</b>	<b>Histórico</b>	<b>Estab</b>	<b>Centro</b>	<b>Chave</b>	<b>Débito</b>	<b>Crédito</b>
		11	0001	001	71075	24.341,28	
31/12/2021	23101.0001	- Receitas de Exercícios Futuros					
		11	0001	001	71075	25.700,00	
31/12/2021	23101.0001	- Receitas de Exercícios Futuros					
		11	0001	001	71075	105.850,30	
31/12/2021	23101.0001	- Receitas de Exercícios Futuros					
		11	0001	001	71075	219.304,56	
31/12/2021	23101.0001	- Receitas de Exercícios Futuros					
		11	0001	001	71075	327.363,75	
31/12/2021	41103.0001	- Vendas à Vista					
		11	0001	001	71075	381.045,86	
31/12/2021	41103.0002	- Vendas a Prazo					
		11	0001	001	71075	1.080.558,80	
31/12/2021	23101.0001	- Receitas de Exercícios Futuros					
		11	0001	001	71075		381.045,86
31/12/2021	23101.0001	- Receitas de Exercícios Futuros					
		11	0001	001	71075		1.080.558,80
31/12/2021	31101.0005	- Simples					
		11	0001	001	71075		22.122,94
31/12/2021	32101.0002	- Custos das Mercadorias Vendidas					
		11	0001	001	71075		105.850,30
31/12/2021	34101.0001	- Comissões Sobre Vendas					
		11	0001	001	71075		24.341,28
31/12/2021	34101.0003	- Publicidades e Propagandas					
		11	0001	001	71075		25.700,00
31/12/2021	34201.0013	- Energia Elétrica					
		11	0001	001	71075		13.583,32
31/12/2021	34201.0018	- Manut.Conservação e Limpeza					
		11	0001	001	71075		327.363,75
31/12/2021	34201.0020	- Assessoria Contabil					
		11	0001	001	71075		6.000,00
31/12/2021	34201.0025	- Materiais Auxiliares e de Consumo					
		11	0001	001	71075		219.304,56
31/12/2021	34201.0040	- Softwares					
		11	0001	001	71075		6.600,00
31/12/2021	34201.0043	- Internet					
		11	0001	001	71075		2.300,00
					<b>Totais do dia 31:</b>	<b>2.215.816,06</b>	<b>2.215.816,06</b>
					<b>Totais do mês de Dezembro:</b>	<b>4.043.662,61</b>	<b>4.043.662,61</b>

**Balço Patrimonial**

Empresa: 3XP EMPREENDIMENTOS E SERVICOS LTDA - CNPJ: 08.617.042/0001-88  
 Endereço: RUA BREJO, N.º: S/N, Bairro: CENTRO, Cidade: Parnarama, Estado: MA, CEP: 65640000, Telefone:  
 NIRE: 21201179277 - Data: 23/01/2007

Conta	Descrição	31/12/2021
1	*** Ativo ***	2.974.491,10 D
11	Ativo Circulante	2.092.993,75 D
111	Disponível	1.782.862,46 D
11101	Caixa Geral	1.958.886,20 D
11101.0001	Caixa	1.958.886,20 D
11102	Depósitos Bancários à Vista	176.023,74 C
11102.0001	Banco do Brasil S/A	176.023,74 C
113	Clientes	234.441,20 C
11301	Duplicatas a Receber	234.441,20 C
11301.0001	Dupl.Receber de Clientes	234.441,20 C
116	Estoques	544.572,49 D
11603	Estoque de Mercadorias	544.572,49 D
11603.0001	Mercadorias	544.572,49 D
13	Ativo Permanente	881.497,35 D
133	Imobilizado	881.497,35 D
13301	Bens Em Operação	881.497,35 D
13301.0004	Máquinas, Aparelhos e Equipamentos	380.115,00 D
13301.0005	Móveis e Utensílios	501.382,35 D
2	*** Passivo ***	2.974.491,10 C
21	Passivo Circulante	266.052,59 C
211	Fornecedores	314.507,34 C
21101	Fornecedores Nacionais	314.507,34 C
21101.0001	Fornecedores Diversos	314.507,34 C
213	Obrigações Fiscais e Trabalhistas	2.500,00 C
21301	Impostos e Contribuições	2.500,00 C
21301.0010	Simplex a Recolher	2.500,00 C
216	Outras Obrigações	1.045,25 C
21601	Outras Obrigações	1.045,25 C
21601.0012	Energia a Pagar	945,25 C
21601.0017	Internet a pagar	100,00 C
219	Dividendos	52.000,00 D
21901	Dividendos a distribuir	52.000,00 D
21901.0001	Dividendos a Distribuir	52.000,00 D
23	Resultados de Exercícios Futuros	708.438,51 C
231	Resultados de Exercícios Futuros	708.438,51 C
23101	Resultados de Exercícios Futuros	708.438,51 C
23101.0001	Receitas de Exercícios Futuros	708.438,51 C
24	Patrimônio Líquido	2.000.000,00 C
241	Capital Social Integralizado	2.000.000,00 C
24102	Capital Social a Integralizar	2.000.000,00 C
24102.0001	Capital Social a integralisar	2.000.000,00 C

Data de Encerramento: 31/12/2021

Valor de Ativo e Passivo: R\$ 2.974.491,10 (Dois Milhões Novecentos e Setenta e Quatro Mil Quatrocentos e Noventa e Um Reais e Dez Centavos) .

Parnarama-MA, 31 de Dezembro de 2021

Renildo Macedo Barros  
 CRC-MA 012373/O-7  
 Contador

Dayane Dias Tomé  
 CPF 025.727.273-90  
 Sócia Administradora

**Demonstração do Resultado do Exercício**

Empresa: 3XP EMPREENDIMENTOS E SERVICOS LTDA - CNPJ: 08.617.042/0001-88

NIRE: 21201179277 - Data: 23/01/2007

Endereço: RUA BREJO, N.º: S/N, Bairro: CENTRO, Cidade: Parnarama, Estado: MA, CEP: 65640000, Telefone:

Estabelecimentos: Todos; Centros de Resultado: Todos

<b>Conta</b>	<b>Descrição</b>	<b>01/01/2021 a 31/12/2021</b>
(+) 010	Receita Bruta Operacional	1.461.604,66
010.01	Faturamento Prod. Merc. e Serviços	1.461.604,66
010.01.02	Vendas de Mercadorias	1.461.604,66
(-) 020	Deduções da Receita	22.122,94
020.01	Impostos Faturados	22.122,94
020.01.05	Simples	22.122,94
(=) 030	Receita Líquida	1.439.481,72
(-) 040	Custo Mercadorias/Serviços Vendidos	105.850,30
040.02	Custo das Mercadorias Vendidas	105.850,30
(=) 060	Lucro Bruto	1.333.631,42
(-) 070	Despesas Operacionais	625.192,91
070.01	Despesas com Vendas	50.041,28
070.02	Despesas Administrativas	575.151,63
(=) 110	Lucro Operacional	708.438,51
(=) 150	Res. Antes Imp.Renda e Contrib. Social	708.438,51
(=) 180	Res. Antes das Participações e Contrib.	708.438,51
(=) 200	Resultado Líquido do Exercício	708.438,51

Parnarama-MA, 31 de Dezembro de 2021

Renildo Macedo Barros  
CRC-MA 012373/O-7  
ContadorDayane Dias Tomé  
CPF 025.727.273-90  
Sócia Administradora



## Análise pelos Índices do Balanço

Licenciado para: RENILDO MACEDO BARROS

Empresa: 3XP EMPREENDIMENTOS E SERVICOS LTDA - CNPJ: 08.617.042/0001-88

Mês/Ano: 12/2021

Código	Nome Valores	Expressão	Resultado
1	ILC - Índice de Liquidez Corrente 2.092.993,75 / 266.052,59	c11/c21	7,87
	A simples divisão entre ativo circulante (AC) e passivo circulante (PC) produz o Índice de Liquidez Corrente (ILC), que reflete a capacidade de pagamento da empresa no curto prazo indica quanto a empresa possui em dinheiro mais bens e direitos realizáveis a curto prazo, comparado com suas dívidas a serem pagas no mesmo período		
2	ILG - Índice de Liquidez Geral ( 2.092.993,75 + 0,00 )/( 266.052,59 + 0,00 )	(c11+c12)/(c21+c22)	7,87
	O Índice de Liquidez Geral (ILG) é calculado a partir da divisão da soma dos ativos circulante (AC) e realizável a longo prazo (RLP) pela soma dos passivos circulante (PC) e exigível a longo prazo (ELP), ele é utilizado para avaliar a capacidade de pagamento de todas as obrigações, tanto de curto quanto de longo prazo, através de recursos não permanentes (Ativo Circulante e Ativo Realizável a Longo Prazo)		
3	ISG - Índice de Solvência Geral 2.974.491,10 / ( 266.052,59 + 0,00 )	c1/(c21+c22)	11,18
	O índice de Solvência Geral (ISG) expressa o grau de garantia que a empresa dispõe em Ativos (totais), para pagamento do total de suas dívidas. Envolve além dos recursos líquidos, também os permanentes.		

Parnarama-MA, 31 de Dezembro de 2021

Renildo Macedo Barros  
CRC-MA 012373/O-7  
ContadorDayane Dias Tomé  
CPF 025.727.273-90  
Sócia Administradora

## **Análise pelos Índices do Balanço**

3XP EMPREENDIMENTOS E SERVICOS LTDA  
CNPJ: 08.617.042/0001-88 NIRE: 21201179277  
RUA BREJO, N.º: S/N, CENTRO, Parnarama/MA, CEP: 65640000

$$\text{ÍNDICE DE ENDIVIDAMENTO} = \frac{\text{EXIGÍVEL TOTAL}}{\text{ATIVO TOTAL}} = \frac{266.052,59}{2.974.491,10}$$

**TOTAL            0,08**

Parnarama/MA, 31 de Dezembro de 2021.

Renildo Macedo Barros  
CRC-MA 012373/O-7  
Contador

Dayane Dias Tomé  
CPF 025.727.273-90  
Sócia Administradora

**3XP EMPREENDIMENTOS E SERVICOS LTDA CNPJ Nº 08.617.042/0001-88 E NIRE Nº 21201179277**

**NOTAS EXPLICATIVAS DO BALANÇO PATRIMONIAL ENCERRADO EM 31 DE DEZEMBRO DE 2021**

*Nota explicativa 01 – Declaração de conformidade*

A empresa 3XP EMPREENDIMENTOS E SERVIÇOS LTDA, inscrita no CNPJ nº 08.617.042/0001-88, está apresentando as suas Demonstrações Contábeis do exercício findo em 31 de dezembro de 2021 de acordo com a ITG 1000 – Modelo Contábil para Microempresas e Empresas de Pequeno Porte, emitida pelo Conselho Federal de Contabilidade (CFC).

*Nota explicativa 02 – Descrições resumidas das operações*

A empresa dedica-se as atividades: 4120-4/00-Construção de edifícios; 0161-0/99 - Atividades de apoio à agricultura não especificadas anteriormente; 0810-0/06 - Extração de areia, cascalho ou pedregulho e beneficiamento associado; 3314-7/12 - Manutenção e reparação de tratores agrícolas; 3600-6/01 - Captação, tratamento e distribuição de água; 3811-4/00 - Coleta de resíduos não-perigosos; 3821-1/00 - Tratamento e disposição de resíduos não-perigosos; 4211-1/01 - Construção de rodovias e ferrovias; 4213-8/00 - Obras de urbanização - ruas, praças e calçadas; 4221-9/03 - Manutenção de redes de distribuição de energia elétrica; 4221-9/05 - Manutenção de estações e redes de telecomunicações; 4311-8/01 - Demolição de edifícios e outras estruturas; 4313-4/00 - Obras de terraplenagem; 4329-1/04 - Montagem e instalação de sistemas e equipamentos de iluminação e sinalização em vias públicas, portos e aeroportos; 4399-1/03 - Obras de alvenaria; 4399-1/04 - Serviços de operação e fornecimento de equipamentos para transporte e elevação de cargas e pessoas para uso em obras; 4399-1/05 - Perfuração e construção de poços de água; 4511-1/01 - Comércio a varejo de automóveis, camionetas e utilitários novos; 4520-0/01 - Serviços de manutenção e reparação mecânica de veículos automotores; 4530-7/03 - Comércio a varejo de peças e acessórios novos para veículos automotores; 4530-7/04 - Comércio a varejo de peças e acessórios usados para veículos automotores; 4541-2/06 - Comércio a varejo de peças e acessórios novos para motocicletas e motonetas; 4543-9/00 - Manutenção e reparação de motocicletas e motonetas; 4732-6/00 - Comércio varejista de lubrificantes; 4742-3/00 - Comércio varejista de material elétrico; 4744-0/01 - Comércio varejista de ferragens e ferramentas; 4744-0/99 - Comércio varejista de materiais de construção em geral; 4923-0/02 - Serviço de transporte de passageiros - locação de automóveis com motorista; 4924-8/00 - Transporte escolar; 5229-0/02 - Serviços de reboque de veículos; 7112-0/00 - Serviços de engenharia; 7711-0/00 - Locação de automóveis sem condutor; 7732-2/01 - Aluguel de máquinas e equipamentos para construção sem operador, exceto andaimes; 7810-8/00 - Seleção e agenciamento de mão-de-obra; 8011-1/01 - Atividades de vigilância e segurança privada; 8111-7/00 - Serviços combinados para apoio a edifícios, exceto condomínios prediais; 8121-4/00 - Limpeza em prédios e em domicílios; 8122-2/00 - Imunização e controle de pragas urbanas; 8129-0/00 - Atividades de limpeza não especificadas anteriormente; 4711-3/02 Comércio varejista de mercadorias em geral, com predominância de produtos alimentícios – supermercados; 4721-1/03 Comércio varejista de laticínios e frios; 4722-9/01 Comércio varejista de carnes – açougues; 4721-1/02 Padaria e confeitaria com predominância de revenda; 4761-0/03 Comércio varejista de artigos de papelaria; 4753-9/00 Comércio varejista especializado de eletrodomésticos e equipamentos de áudio e vídeo; 4789-0/07 Comércio varejista de equipamentos para escritório; 4751-2/01 Comércio varejista especializado de equipamentos e suprimentos de informática.

*Nota explicativa 03 – Descrição resumida das políticas contábeis significativas utilizadas pela empresa*

O capital social foi integralizado totalmente, constituindo o valor de R\$ 2.000.000,00 (Dois milhão de reais), dividido em 2.000.000 (Dois milhão) quotas integralizadas em moeda corrente.

*Nota explicativa 04 – Descrições resumidas de contingências passivas*

A empresa não tem ações trabalhistas em andamento movidas por ex-funcionários

*Nota explicativa 05 – Qualquer outra informação relevante para a adequada compreensão das demonstrações contábeis*

As demonstrações contábeis da referida empresa, mesmo que elaborada de forma simplificada, considera as especialidades e natureza das operações realizadas, bem como contemplou as necessidades de controle de informações no que se refere aos aspectos fiscais e gerenciais para melhor compreensão do público interessado.

Parnarama –MA, 31 de Dezembro de 2021

## TERMO DE ENCERRAMENTO

Contém o presente livro 18 páginas, eletronicamente numeradas de 1 a 18 em uma via, todas elas já escrituradas e serviu como Livro Diário nº 001, referente ao período 01/01/2021 a 31/12/2021, com encerramento do exercício social em 31/12/2021, da firma 3XP EMPREENDIMENTOS E SERVICOS LTDA estabelecida no(a) RUA BREJO, nº S/N, A, bairro CENTRO, CEP 65640-000, cidade Parnarama, estado MA, inscrita no C.N.P.J. 08.617.042/0001-88 registrada no(a) Junta Comercial do Estado do Maranhão sob 21201179277 por despacho de 23/01/2007.

Parnarama-MA, 31 de Dezembro de 2021

Renildo Macedo Barros  
CRC-MA 012373/O-7  
Contador

Dayane Dias Tomé  
CPF 025.727.273-90  
Sócia Administradora



## ASSINATURA ELETRÔNICA

Certificamos que o ato da empresa 3XP EMPREENDIMENTOS E SERVICOS LTDA consta assinado digitalmente por:

IDENTIFICAÇÃO DO(S) ASSINANTE(S)	
CPF/CNPJ	Nome
02572727390	DAYANE DIAS TOME
03148761383	RENILDO MACEDO BARROS

CERTIFICO A AUTENTICAÇÃO EM 20/09/2022 15:36 SOB Nº 20221146296.  
PROTOCOLO: 221146296 DE 19/09/2022. NIRE: 21201179277.  
3XP EMPREENDIMENTOS E SERVICOS LTDA

**JUCEMA**

ANSELMO DIAS CARNEIRO LOPES FILHO  
RESPONSÁVEL PELA AUTENTICAÇÃO  
SÃO LUÍS, 20/09/2022  
empresafacil.ma.gov.br



## TERMO DE AUTENTICAÇÃO - LIVRO DIGITAL

Declaro exatos os Termos de Abertura e de Encerramento do Livro Digital com características abaixo, conferido e autenticado por ANSELMO DIAS CARNEIRO LOPES FILHO, sob a autenticidade nº 12212372889 em 20/09/2022, protocolo 221146296. Para validação de Autenticação dos Termos, deverá ser acessado o Portal de Serviços / verificação de documentos do Empreendedor (<http://www.empresafacil.ma.gov.br>) e informar o código de verificação.

### Identificação de Empresa

Nome Empresarial:	3XP EMPREENDIMENTOS E SERVICOS LTDA
Número de Registro:	21201179277
CNPJ:	08617042000188
Município:	Parnarama

### Identificação de Livro Digital

Tipo de Livro:	DIÁRIO
Número de Ordem:	1
Período de Escrituração:	01/01/2021 - 31/12/2021

### Assinante(s)

### Nome

### CRC/OAB

02572727390	DAYANE DIAS TOME	
03148761383	RENILDO MACEDO BARROS	MA012373-O/7

CERTIFICO A AUTENTICAÇÃO EM 20/09/2022 15:36 SOB Nº 20221146296.  
PROTOCOLO: 221146296 DE 19/09/2022. CÓDIGO DE VERIFICAÇÃO:  
12212372889. NIRE: 21201179277.  
3XP EMPREENDIMENTOS E SERVICOS LTDA

**JUCEMA**

ANSELMO DIAS CARNEIRO LOPES FILHO  
RESPONSÁVEL PELA AUTENTICAÇÃO  
SÃO LUÍS, 20/09/2022  
[empresafacil.ma.gov.br](http://empresafacil.ma.gov.br)



PODER JUDICIÁRIO DO ESTADO DO MARANHÃO  
Corregedoria Geral da Justiça  
Vara Única de Parnarama

CERT-VNP - 102023

Código de validação: BBC2C0F86F

## CERTIDÃO DE ERRO MATERIAL

Certifico e dou fé que na CERTIDÃO DE FALÊNCIA E/OU RECUPERAÇÃO JUDICIAL (CERTJUDONE-VPN - 44202, Código de validação: 48096AEC81 emitida no dia 17/04/2023, às 17:11 horas) em nome de 3XP EMPREENDIMENTOS E SERVIÇOS LTDA, CNPJ nº 08.617.042/0001-88, consta ERRO MATERIAL no tocante ao NOME (LDTA) e CNPJ (08.6176042/0001-88) constante na referida certidão, sendo que o correto seria: **3XP EMPREENDIMENTOS E SERVIÇOS LTDA, CNPJ nº 08.617.042/0001-88.**

E para constar, lavro este termo.

Parnarama/MA, 19 de abril de 2023.

EVILANIO ANDRADE FERREIRA  
Secretário Judicial de Entrância Inicial  
Vara Única de Parnarama  
Matrícula 117507

Documento assinado. PARNARAMA, 19/04/2023 15:43 (EVILANIO ANDRADE FERREIRA)



CERT-VNP - 102023 / Código: BBC2C0F86F  
Valide o documento em [www.tjma.jus.br/validadoc.php](http://www.tjma.jus.br/validadoc.php)

Antes de imprimir pense em sua responsabilidade com o meio ambiente.  
#ConsumoConsciente







PODER JUDICIÁRIO  
JUSTIÇA DO TRABALHO

## **CERTIDÃO NEGATIVA DE DÉBITOS TRABALHISTAS**

Nome: 3XP EMPREENDIMENTOS E SERVICOS LTDA (MATRIZ E FILIAIS)

CNPJ: 08.617.042/0001-88

Certidão nº: 2766111/2023

Expedição: 19/01/2023, às 22:06:44

Validade: 18/07/2023 - 180 (cento e oitenta) dias, contados da data de sua expedição.

Certifica-se que **3XP EMPREENDIMENTOS E SERVICOS LTDA (MATRIZ E FILIAIS)**, inscrito(a) no CNPJ sob o nº **08.617.042/0001-88**, **NÃO CONSTA** como inadimplente no Banco Nacional de Devedores Trabalhistas.

Certidão emitida com base nos arts. 642-A e 883-A da Consolidação das Leis do Trabalho, acrescentados pelas Leis ns.º 12.440/2011 e 13.467/2017, e no Ato 01/2022 da CGJT, de 21 de janeiro de 2022. Os dados constantes desta Certidão são de responsabilidade dos Tribunais do Trabalho.

No caso de pessoa jurídica, a Certidão atesta a empresa em relação a todos os seus estabelecimentos, agências ou filiais.

A aceitação desta certidão condiciona-se à verificação de sua autenticidade no portal do Tribunal Superior do Trabalho na Internet (<http://www.tst.jus.br>).

Certidão emitida gratuitamente.

### **INFORMAÇÃO IMPORTANTE**

Do Banco Nacional de Devedores Trabalhistas constam os dados necessários à identificação das pessoas naturais e jurídicas inadimplentes perante a Justiça do Trabalho quanto às obrigações estabelecidas em sentença condenatória transitada em julgado ou em acordos judiciais trabalhistas, inclusive no concernente aos recolhimentos previdenciários, a honorários, a custas, a emolumentos ou a recolhimentos determinados em lei; ou decorrentes de execução de acordos firmados perante o Ministério Público do Trabalho, Comissão de Conciliação Prévia ou demais títulos que, por disposição legal, contiver força executiva.



PODER JUDICIÁRIO DO ESTADO DO MARANHÃO  
Corregedoria Geral da Justiça  
Vara Única de Parnarama

CERTJUDONE-VNP - 432023  
Código de validação: A91FEF5698

Número da guia: 23054801001477090.

## CERTIDÃO ADMINISTRATIVA

USANDO da faculdade que me confere a Lei, **CERTIFICO**, a requerimento da parte interessada e para os devidos fins, que esta Secretaria Judicial da Vara Única da Comarca de Parnarama-MA é a única responsável pela distribuição de feitos referentes as ações de FALENCIA E/OU CONCORDATA nesta Comarca. Dada e passada a presente certidão na Secretaria de Distribuição a meu cargo, nesta cidade de Parnarama/MA. Eu, Evilanio Andrade Ferreira, Secretário Judicial, que digitei, subscrevi, dato e assino.

Parnarama-MA, data da assinatura.

**OBSERVAÇÕES:**

1- O prazo de validade da presente Certidão Judicial será de 60 (sessenta) dias (art. 198 do Código de Normas da Corregedoria Geral de Justiça); 2- O documento deve ser emitido em única via, sem rasuras e mediante assinatura eletrônica do servidor, podendo ter sua autenticidade verificada no site do Tribunal de Justiça do Estado do Maranhão, conforme orientações no rodapé; 3- Esta certidão foi expedida nos termos da Resolução-GP nº 38/2022 e a autenticidade do Selo de Fiscalização Eletrônico Judicial será objeto de conferência por qualquer interessado, que poderá consultar a validade do selo e o detalhamento dos respectivos atos praticados no sítio eletrônico do Tribunal de Justiça do Maranhão por meio do link <https://selos.tjma.jus.br>, mediante o preenchimento do código de validação do selo ou através de aplicativo leitor de QR Code; 4- Essa certidão abrange somente a Comarca de Parnarama/MA;

**Fórum Desembargador "Eleazer Soares Campos"**

Rua Pedreiras, 253, Centro, Parnarama/MA - CEP 65.640-000 – Fone (99) 3577-1005

EVILANIO ANDRADE FERREIRA  
Secretário Judicial de Entrância Inicial  
Vara Única de Parnarama  
Matrícula 117507

Documento assinado. PARNARAMA, 17/04/2023 17:12 (EVILANIO ANDRADE FERREIRA)



CERTJUDONE-VNP - 432023 / Código: A91FEF5698  
Valide o documento em [www.tjma.jus.br/validadoc.php](http://www.tjma.jus.br/validadoc.php)

Antes de imprimir pense em sua responsabilidade com o meio ambiente.  
#ConsumoConsciente



PODER JUDICIÁRIO DO ESTADO DO MARANHÃO  
Corregedoria Geral da Justiça  
Vara Única de Parnarama

CERTJUDONE-VNP - 442023  
Código de validação: 48096AEC81

Número da guia: 23054801001476549.

## CERTIDÃO DE FALÊNCIA E/OU RECUPERAÇÃO JUDICIAL

USANDO da faculdade que me confere a Lei, **CERTIFICO**, a requerimento da parte interessada que revendo nesta Secretaria Judicial de Vara, na qual se encontram as distribuições, os autos, livros e demais papéis findos e pendentes existentes no arquivo desta Secretaria a meu cargo, inclusive em sistemas de informática, depois de cuidadosa busca a que procedi, verifiquei **NADA CONSTAR** até a presente data, quaisquer **AÇÕES DE FALÊNCIA, CONCORDATA, RECUPERAÇÃO JUDICIAL OU EXTRAJUDICIAL** ou **INSOLVÊNCIA CIVIL** contra a empresa **3XP EMPREENDIMENTOS E SERVIÇOS LDTA, CNPJ nº 08.6176042/0001-88, com endereço na Rua Brejo, s/nº, Bairro Centro, Parnarama/MA**. Dada e passada a presente certidão na Secretaria de Distribuição a meu cargo, nesta cidade de Parnarama/MA. Eu, Evilanio Andrade Ferreira, Secretário Judicial, que digitei, subscrevi, dato e assino.

Parnarama-MA, data da assinatura.

### OBSERVAÇÕES:

1- O prazo de validade da presente Certidão Judicial será de 60 (sessenta) dias (art. 198 do Código de Normas da Corregedoria Geral de Justiça); 2- O documento deve ser emitido em única via, sem rasuras e mediante assinatura eletrônica do servidor, podendo ter sua autenticidade verificada no site do Tribunal de Justiça do Estado do Maranhão, conforme orientações no rodapé; 3- O CNPJ/CPF constante nesta certidão foi informado pelo solicitante. Sua titularidade deverá ser conferida pelo interessado ou destinatário; 4- Esta certidão foi expedida nos termos da Resolução-GP nº 38/2022 e a autenticidade do Selo de Fiscalização Eletrônico Judicial será objeto de conferência por qualquer interessado, que poderá consultar a validade do selo e o detalhamento dos respectivos atos praticados no sítio eletrônico do Tribunal de Justiça do Maranhão por meio do link <https://selos.tjma.jus.br>, mediante o preenchimento do código de validação do selo ou através de aplicativo leitor de QR Code; 5- Essa certidão abrange somente a Comarca de Parnarama/MA; 6- A Secretaria Judicial da Comarca de Parnarama é a única responsável pela distribuição de feitos referentes as ações de **AÇÕES DE FALÊNCIA, CONCORDATA, RECUPERAÇÃO JUDICIAL OU EXTRAJUDICIAL** ou **INSOLVÊNCIA CIVIL** na Comarca de Parnarama-MA.

**Fórum Desembargador "Eleazer Soares Campos"**

Rua Pedreiras, 253, Centro, Parnarama/MA - CEP 65.640-000 – Fone (99) 3577-1005



CERTJUDONE-VNP - 442023 / Código: 48096AEC81  
Valide o documento em [www.tjma.jus.br/validadoc.php](http://www.tjma.jus.br/validadoc.php)

Antes de imprimir pense em sua responsabilidade com o meio ambiente.  
#ConsumoConsciente







## CONSELHO REGIONAL DE CONTABILIDADE DO MARANHÃO

### CERTIDÃO DE REGULARIDADE PROFISSIONAL

O **CONSELHO REGIONAL DE CONTABILIDADE DO MARANHÃO** CERTIFICA que o profissional identificado no presente documento encontra-se em situação **REGULAR** neste Regional, apto ao exercício da atividade contábil nesta data, de acordo com as suas prerrogativas profissionais, conforme estabelecido no art. 25 e 26 do Decreto-Lei n.º 9.295/46.

Informamos que a presente certidão não quita nem invalida quaisquer débitos ou infrações que, posteriormente, venham a ser apurados contra o titular deste registro, bem como não atesta a regularidade dos trabalhos técnicos elaborados pelo profissional da Contabilidade.



#### **CONSELHO REGIONAL DE CONTABILIDADE - MA**

Certidão n.º: MA/2023/00001007

Nome: RENILDO MACEDO BARROS CPF: 031.487.613-83

CRC/UF n.º MA-012373/O Categoria: CONTADOR

Validade: 19/07/2023

Finalidade: BALANÇO PATRIMONIAL, REGISTRADO NA JUNTA COMERCIAL

Confirme a existência deste documento na página [www.crcma.org.br](http://www.crcma.org.br), mediante número de controle a seguir:

CPF : **031.487.613-83** Controle : **7271.8526.8840.9154**

## CERTIDÃO ESPECÍFICA

## Sistema Nacional de Registro de Empresas Mercantis - SINREM

Certificamos que as informações abaixo constam dos documentos arquivados nesta Junta Comercial e são vigentes na data da sua expedição.

Certificamos que 3XP EMPREENDIMENTOS E SERVICOS LTDA encontra-se registrada nesta Junta Comercial, como segue:			Protocolo: MAC2302607660
NIRE 21201179277 CNPJ 08.617.042/0001-88		Situação ATIVA Status SEM STATUS	
Endereço Completo BREJO, Nº SN, xxxxx, CENTRO - Parnarama/MA - CEP 65640-000			
Arquivamentos Posteriores			
Ato	Número	Data	Descrição
002	20221009744	18/08/2022	ALTERACAO DE DADOS (EXCETO NOME EMPRESARIAL)
002	20220342121	22/03/2022	ALTERACAO DE DADOS (EXCETO NOME EMPRESARIAL)
002	20220203202	16/02/2022	ALTERACAO DE DADOS E DE NOME EMPRESARIAL
310	20220138923	01/02/2022	OUTROS DOCUMENTOS DE INTERESSE DA EMPRESA / EMPRESARIO
223	20220138532	01/02/2022	BALANCO
002	20220073783	20/01/2022	ALTERACAO DE DADOS (EXCETO NOME EMPRESARIAL)
002	20211393410	18/11/2021	ALTERACAO DE DADOS (EXCETO NOME EMPRESARIAL)
002	20211373451	16/11/2021	OUTROS
002	20211373451	16/11/2021	REENQUADRAMENTO DE MICROEMPRESA COMO EMPRESA DE PEQUENO PORTE
002	20211373451	16/11/2021	REATIVACAO - ART. 60 LEI 8.934/94
002	21201179277	16/11/2021	ALTERACAO DE DADOS E DE NOME EMPRESARIAL
002	21201179277	16/11/2021	TRANSFORMACAO
904	810/18/GAB	08/02/2019	CANCELAMENTO - ART. 60, LEI 8.934/94
302	20070034990	23/01/2007	ENQUADRAMENTO DE MICROEMPRESA - EMPRESA EM CONSTITUICAO
080	21101510915	23/01/2007	INSCRIÇÃO

Esta certidão foi emitida automaticamente em 17/04/2023, às 09:06:05 (horário de Brasília).  
Se impressa, verificar sua autenticidade no <https://www.empresafacil.ma.gov.br>, com o código 57J2RAE1.



MAC2302607660

CARLOS ANDRÉ DE MORAES PEREIRA  
Secretário(a) Geral



**MINISTÉRIO DA FAZENDA**  
**Secretaria da Receita Federal do Brasil**  
**Procuradoria-Geral da Fazenda Nacional**

**CERTIDÃO POSITIVA COM EFEITOS DE NEGATIVA DE DÉBITOS RELATIVOS AOS TRIBUTOS  
FEDERAIS E À DÍVIDA ATIVA DA UNIÃO**

**Nome: 3XP EMPREENDIMENTOS E SERVICOS LTDA**  
**CNPJ: 08.617.042/0001-88**

Ressalvado o direito de a Fazenda Nacional cobrar e inscrever quaisquer débitos de responsabilidade do sujeito passivo acima identificado que vierem a ser apuradas, é certificado que:

1. constam débitos administrados pela Secretaria da Receita Federal do Brasil (RFB) com exigibilidade suspensa nos termos do art. 151 da Lei nº 5.172, de 25 de outubro de 1966 - Código Tributário Nacional (CTN), ou objeto de decisão judicial que determina sua desconsideração para fins de certificação da regularidade fiscal, ou ainda não vencidos; e
2. não constam inscrições em Dívida Ativa da União (DAU) na Procuradoria-Geral da Fazenda Nacional (PGFN).

Conforme disposto nos arts. 205 e 206 do CTN, este documento tem os mesmos efeitos da certidão negativa.

Esta certidão é válida para o estabelecimento matriz e suas filiais e, no caso de ente federativo, para todos os órgãos e fundos públicos da administração direta a ele vinculados. Refere-se à situação do sujeito passivo no âmbito da RFB e da PGFN e abrange inclusive as contribuições sociais previstas nas alíneas 'a' a 'd' do parágrafo único do art. 11 da Lei nº 8.212, de 24 de julho de 1991.

A aceitação desta certidão está condicionada à verificação de sua autenticidade na Internet, nos endereços <<http://rfb.gov.br>> ou <<http://www.pgfn.gov.br>>.

Certidão emitida gratuitamente com base na Portaria Conjunta RFB/PGFN nº 1.751, de 2/10/2014.  
Emitida às 16:46:42 do dia 17/04/2023 <hora e data de Brasília>.  
Válida até 14/10/2023.

Código de controle da certidão: **5BDB.835E.BEB1.5DD2**  
Qualquer rasura ou emenda invalidará este documento.



[Voltar](#)[Imprimir](#)

## Certificado de Regularidade do FGTS - CRF

**Inscrição:** 08.617.042/0001-88  
**Razão Social:** 3XP EMPREENDIMENTOS E SERVICOS LTDA  
**Endereço:** RUA BREJO SN / CENTRO / PARNARAMA / MA / 65640-000

A Caixa Econômica Federal, no uso da atribuição que lhe confere o Art. 7, da Lei 8.036, de 11 de maio de 1990, certifica que, nesta data, a empresa acima identificada encontra-se em situação regular perante o Fundo de Garantia do Tempo de Serviço - FGTS.

O presente Certificado não servirá de prova contra cobrança de quaisquer débitos referentes a contribuições e/ou encargos devidos, decorrentes das obrigações com o FGTS.

**Validade:** 23/04/2023 a 22/05/2023

**Certificação Número:** 2023042302341343415105

Informação obtida em 11/05/2023 16:23:06

A utilização deste Certificado para os fins previstos em Lei esta condicionada a verificação de autenticidade no site da Caixa:  
**[www.caixa.gov.br](http://www.caixa.gov.br)**



Estado do Maranhão **Certidão Negativa de Dívida Ativa**

Secretaria da Fazenda

Resultado da Validação da Certidão Negativa Dívida Ativa de Dívida Ativa

**CERTIDÃO VÁLIDA!**

**Nº da Certidão:** 033869/23

**Data de Validade:** 09/09/2023

**Data de Emissão:** 12/05/2023 15:02:32

**Inscrição Estadual:** 122335554

**CPF/CNPJ:** 08617042000188

**Razão Social:** 3XP EMPREENDIMENTOS E SERVICOS LTDA

[Nova Consulta](#) [Imprimir](#)





Estado do Maranhão **Certidão Negativa de Débito**

Secretaria da Fazenda

Resultado da Validação da Certidão Negativa de Débito

**Nº da Certidão:** 088798/23

**Data de Validade:** 18/08/2023

**Data de Emissão:** 20/04/2023 13:47:45

**Inscrição Estadual:** 122335554

**CPF/CNPJ:** 08617042000188

**Razão Social:** 3XP EMPREENDIMENTOS E SERVICOS LTDA

[Nova Consulta](#)

[Imprimir](#)



## CERTIDÃO SIMPLIFICADA

## Sistema Nacional de Registro de Empresas Mercantis - SINREM

Certificamos que as informações abaixo constam dos documentos arquivados  
nesta Junta Comercial e são vigentes na data da sua expedição.

Nome Empresarial: 3XP EMPREENDIMENTOS E SERVICOS LTDA NIRE : 21201179277 Natureza Jurídica: Sociedade Empresária Limitada			Protocolo: MAC2302607630
NIRE (Sede) 21201179277	CNPJ 08.617.042/0001-88	Data de Ato Constitutivo 23/01/2007	Início de Atividade 23/01/2007
Endereço Completo Rua BREJO, Nº SN, CENTRO - Parnarama/MA - CEP 65640-000			
Objeto Social 4120-4/00 - CONSTRUCAO DE EDIFICIOS 0810-0/06 - EXTRACAO DE AREIA, CASCALHO OU PEDREGULHO E BENEFICIAMENTO ASSOCIADO 4213-8/00 - OBRAS DE URBANIZACAO - RUAS, PRACAS E CALCADAS 3313-9/01 - MANUTENCAO E REPARACAO DE GERADORES, TRANSFORMADORES E MOTORES ELETRICOS 3314-7/12 - MANUTENCAO E REPARACAO DE TRATORES AGRICOLAS 3600-6/01 - CAPTACAO, TRATAMENTO E DISTRIBUICAO DE AGUA 3811-4/00 - COLETA DE RESIDUOS NAO-PERIGOSOS 3821-1/00 - TRATAMENTO E DISPOSICAO DE RESIDUOS NAO-PERIGOSOS 4211-1/01 - CONSTRUCAO DE RODOVIAS E FERROVIAS 5229-0/02 - SERVICOS DE REBOQUE DE VEICULOS 4221-9/03 - MANUTENCAO DE REDES DE DISTRIBUICAO DE ENERGIA ELETRICA 4221-9/05 - MANUTENCAO DE ESTACOES E REDES DE TELECOMUNICACOES 4311-8/01 - DEMOLICAO DE EDIFICIOS E OUTRAS ESTRUTURAS 4313-4/00 - OBRAS DE TERRAPLENAGEM 4329-1/04 - MONTAGEM E INSTALACAO DE SISTEMAS E EQUIPAMENTOS DE ILUMINACAO E SINALIZACAO EM VIAS PUBLICAS, PORTOS E AEROPORTOS 4399-1/03 - OBRAS DE ALVENARIA 4399-1/04 - SERVICOS DE OPERACAO E FORNECIMENTO DE EQUIPAMENTOS PARA TRANSPORTE E ELEVACAO DE CARGAS E PESSOAS PARA USO EM OBRAS 4399-1/05 - PERFURACAO E CONSTRUCAO DE POCOS DE AGUA 4511-1/01 - COMERCIO A VAREJO DE AUTOMOVEIS, CAMIONETAS E UTILITARIOS NOVOS 4520-0/01 - SERVICOS DE MANUTENCAO E REPARACAO MECANICA DE VEICULOS AUTOMOTORES 4530-7/03 - COMERCIO A VAREJO DE PECAS E ACESSORIOS NOVOS PARA VEICULOS AUTOMOTORES 4530-7/04 - COMERCIO A VAREJO DE PECAS E ACESSORIOS USADOS PARA VEICULOS AUTOMOTORES 4543-9/00 - MANUTENCAO E REPARACAO DE MOTOCICLETAS E MOTONETAS 4711-3/02 - COMERCIO VAREJISTA DE MERCADORIAS EM GERAL, COM PREDOMINANCIA DE PRODUTOS ALIMENTICIOS - SUPERMERCADOS 4721-1/02 - PADARIA E CONFEITARIA COM PREDOMINANCIA DE REVENDA 4721-1/03 - COMERCIO VAREJISTA DE LATICINIOS E FRIOS 4722-9/01 - COMERCIO VAREJISTA DE CARNES - ACOUGUES 4732-6/00 - COMERCIO VAREJISTA DE LUBRIFICANTES 4742-3/00 - COMERCIO VAREJISTA DE MATERIAL ELETRICO 4744-0/01 - COMERCIO VAREJISTA DE FERRAGENS E FERRAMENTAS 4744-0/03 - COMERCIO VAREJISTA DE MATERIAIS HIDRAULICOS 4744-0/99 - COMERCIO VAREJISTA DE MATERIAIS DE CONSTRUCAO EM GERAL 4753-9/00 - COMERCIO VAREJISTA ESPECIALIZADO DE ELETRODOMESTICOS E EQUIPAMENTOS DE AUDIO E VIDEO 4761-0/03 - COMERCIO VAREJISTA DE ARTIGOS DE PAPELARIA 4789-0/07 - COMERCIO VAREJISTA DE EQUIPAMENTOS PARA ESCRITORIO 4789-0/99 - COMERCIO VAREJISTA DE OUTROS PRODUTOS NAO ESPECIFICADOS ANTERIORMENTE 4923-0/02 - SERVICIO DE TRANSPORTE DE PASSAGEIROS - LOCACAO DE AUTOMOVEIS COM MOTORISTA 4924-8/00 - TRANSPORTE ESCOLAR 6821-8/01 - CORRETAGEM NA COMPRA E VENDA E AVALIACAO DE IMOVEIS 7112-0/00 - SERVICOS DE ENGENHARIA 7119-7/03 - SERVICOS DE DESENHO TECNICO RELACIONADOS A ARQUITETURA E ENGENHARIA 7119-7/04 - SERVICOS DE PERICIA TECNICA RELACIONADOS A SEGURANCA DO TRABALHO 7711-0/00 - LOCACAO DE AUTOMOVEIS SEM CONDUTOR 7732-2/01 - ALUGUEL DE MAQUINAS E EQUIPAMENTOS PARA CONSTRUCAO SEM OPERADOR, EXCETO ANDAIMES 7810-8/00 - SELECAO E AGENCIAMENTO DE MAO-DE-OBRA 8011-1/01 - ATIVIDADES DE VIGILANCIA E SEGURANCA PRIVADA 8111-7/00 - SERVICOS COMBINADOS PARA APOIO A EDIFICIOS, EXCETO CONDOMINIOS PREDIAIS 8121-4/00 - LIMPEZA EM PREDIOS E EM DOMICILIOS 8122-2/00 - IMUNIZACAO E CONTROLE DE PRAGAS URBANAS 8129-0/00 - ATIVIDADES DE LIMPEZA NAO ESPECIFICADAS ANTERIORMENTE 4751-2/01 - COMERCIO VAREJISTA ESPECIALIZADO DE EQUIPAMENTOS E SUPRIMENTOS DE INFORMATICA 4541-2/06 - COMERCIO A VAREJO DE PECAS E ACESSORIOS NOVOS PARA MOTOCICLETAS E MOTONETAS 0161-0/99 - ATIVIDADES DE APOIO A AGRICULTURA NAO ESPECIFICADAS ANTERIORMENTE 8230-0/01 - SERVICOS DE ORGANIZACAO DE FEIRAS, CONGRESSOS, EXPOSICOES E FESTAS 9001-9/02 - PRODUCAO MUSICAL 7739-0/03 - ALUGUEL DE PALCOS, COBERTURAS E OUTRAS ESTRUTURAS DE USO TEMPORARIO, EXCETO ANDAIMES 9001-9/06 - ATIVIDADES DE SONORIZACAO E DE ILUMINACAO 2790-2/99 - FABRICACAO DE OUTROS EQUIPAMENTOS E APARELHOS ELETRICOS NAO ESPECIFICADOS ANTERIORMENTE 4212-0/00 - CONSTRUCAO DE OBRAS-DE-ARTE ESPECIAIS 4221-9/02 - CONSTRUCAO DE ESTACOES E REDES DE DISTRIBUICAO DE ENERGIA ELETRICA 4222-7/02 - OBRAS DE IRRIGACAO 4223-5/00 - CONSTRUCAO DE REDES DE TRANSPORTES POR DUTOS, EXCETO PARA AGUA E ESGOTO 4292-8/01 - MONTAGEM DE ESTRUTURAS METALICAS 4292-8/02 - OBRAS DE MONTAGEM INDUSTRIAL 4299-5/01 - CONSTRUCAO DE INSTALACOES ESPORTIVAS E RECREATIVAS 4321-5/00 - INSTALACAO E MANUTENCAO ELETRICA 4322-3/01 - INSTALACOES HIDRAULICAS, SANITARIAS E DE GAS 4322-3/02 - INSTALACAO E MANUTENCAO DE SISTEMAS CENTRAIS DE AR CONDICIONADO, DE VENTILACAO E REFRIGERACAO 4329-1/99 - OUTRAS OBRAS DE INSTALACOES EM CONSTRUCOES NAO ESPECIFICADAS ANTERIORMENTE 4330-4/01 - IMPERMEABILIZACAO EM OBRAS DE ENGENHARIA CIVIL 4330-4/04 - SERVICOS DE PINTURA DE EDIFICIOS EM GERAL 0161-0/03 - SERVICIO DE PREPARACAO DE TERRENO, CULTIVO E COLHEITA 5211-7/99 - DEPOSITOS DE MERCADORIAS PARA TERCEIROS, EXCETO ARMAZENS GERAIS E GUARDA-MOVEIS.			
Capital Social R\$ 2.000.000,00 (dois milhões reais) Capital Integralizado R\$ 2.000.000,00 (dois milhões reais)	Porte EPP (Empresa de Pequeno Porte)	Prazo de Duração Indeterminado	

## CERTIDÃO SIMPLIFICADA

Continuação

## Sistema Nacional de Registro de Empresas Mercantis - SINREM

Certificamos que as informações abaixo constam dos documentos arquivados  
nesta Junta Comercial e são vigentes na data da sua expedição.

Nome Empresarial: 3XP EMPREENDIMENTOS E SERVICOS LTDA NIRE : 21201179277 Natureza Jurídica: Sociedade Empresária Limitada					Protocolo: MAC2302607630	
<b>Dados do Sócio</b>						
<b>Nome</b> DAYANE DIAS TOME	<b>CPF/CNPJ</b> 025.727.273-90	<b>Participação no capital</b> R\$ 2.000.000,00	<b>Espécie de sócio</b> Sócio	<b>Administrador</b> S	<b>Término do mandato</b> Indeterminado	
<b>Dados do Administrador</b>						
<b>Nome</b> DAYANE DIAS TOME	<b>CPF</b> 025.727.273-90	<b>Término do mandato</b> Indeterminado				
<b>Último Arquivamento</b>					<b>Situação</b>	
<b>Data</b> 18/08/2022	<b>Número</b> 20221009744	<b>Ato/eventos</b> 002 / 021 - ALTERAÇÃO DE DADOS (EXCETO NOME EMPRESARIAL)			<b>ATIVA</b> <b>Status</b> SEM STATUS	

Esta certidão foi emitida automaticamente em 17/04/2023, às 09:04:00 (horário de Brasília).  
Se impressa, verificar sua autenticidade no <https://www.empresafacil.ma.gov.br>, com o código **JIENXJ11**.



MAC2302607630

CARLOS ANDRÉ DE MORAES PEREIRA  
Secretário(a) Geral



PODER JUDICIÁRIO  
JUSTIÇA DO TRABALHO

## **CERTIDÃO NEGATIVA DE DÉBITOS TRABALHISTAS**

Nome: 3XP EMPREENDIMENTOS E SERVICOS LTDA (MATRIZ E FILIAIS)

CNPJ: 08.617.042/0001-88

Certidão nº: 2766111/2023

Expedição: 19/01/2023, às 22:06:44

Validade: 18/07/2023 - 180 (cento e oitenta) dias, contados da data de sua expedição.

Certifica-se que **3XP EMPREENDIMENTOS E SERVICOS LTDA (MATRIZ E FILIAIS)**, inscrito(a) no CNPJ sob o nº **08.617.042/0001-88**, **NÃO CONSTA** como inadimplente no Banco Nacional de Devedores Trabalhistas.

Certidão emitida com base nos arts. 642-A e 883-A da Consolidação das Leis do Trabalho, acrescentados pelas Leis ns.º 12.440/2011 e 13.467/2017, e no Ato 01/2022 da CGJT, de 21 de janeiro de 2022.

Os dados constantes desta Certidão são de responsabilidade dos Tribunais do Trabalho.

No caso de pessoa jurídica, a Certidão atesta a empresa em relação a todos os seus estabelecimentos, agências ou filiais.

A aceitação desta certidão condiciona-se à verificação de sua autenticidade no portal do Tribunal Superior do Trabalho na Internet (<http://www.tst.jus.br>).

Certidão emitida gratuitamente.

### **INFORMAÇÃO IMPORTANTE**

Do Banco Nacional de Devedores Trabalhistas constam os dados necessários à identificação das pessoas naturais e jurídicas inadimplentes perante a Justiça do Trabalho quanto às obrigações estabelecidas em sentença condenatória transitada em julgado ou em acordos judiciais trabalhistas, inclusive no concernente aos recolhimentos previdenciários, a honorários, a custas, a emolumentos ou a recolhimentos determinados em lei; ou decorrentes de execução de acordos firmados perante o Ministério Público do Trabalho, Comissão de Conciliação Prévia ou demais títulos que, por disposição legal, contiver força executiva.



# REPÚBLICA FEDERATIVA DO BRASIL

## CADASTRO NACIONAL DA PESSOA JURÍDICA

NÚMERO DE INSCRIÇÃO <b>08.617.042/0001-88</b> MATRIZ	<b>COMPROVANTE DE INSCRIÇÃO E DE SITUAÇÃO CADASTRAL</b>	DATA DE ABERTURA <b>23/01/2007</b>
--	---	---------------------------------------

NOME EMPRESARIAL <b>3XP EMPREENDIMENTOS E SERVICOS LTDA</b>
--

TÍTULO DO ESTABELECIMENTO (NOME DE FANTASIA) <b>3XP</b>	PORTE <b>EPP</b>
--	---------------------

CÓDIGO E DESCRIÇÃO DA ATIVIDADE ECONÔMICA PRINCIPAL <b>41.20-4-00 - Construção de edifícios</b>
--

CÓDIGO E DESCRIÇÃO DAS ATIVIDADES ECONÔMICAS SECUNDÁRIAS <b>01.61-0-03 - Serviço de preparação de terreno, cultivo e colheita</b> <b>01.61-0-99 - Atividades de apoio à agricultura não especificadas anteriormente</b> <b>08.10-0-06 - Extração de areia, cascalho ou pedregulho e beneficiamento associado</b> <b>27.90-2-99 - Fabricação de outros equipamentos e aparelhos elétricos não especificados anteriormente</b> <b>33.13-9-01 - Manutenção e reparação de geradores, transformadores e motores elétricos</b> <b>33.14-7-12 - Manutenção e reparação de tratores agrícolas</b> <b>36.00-6-01 - Captação, tratamento e distribuição de água</b> <b>38.11-4-00 - Coleta de resíduos não-perigosos</b> <b>38.21-1-00 - Tratamento e disposição de resíduos não-perigosos</b> <b>42.11-1-01 - Construção de rodovias e ferrovias</b> <b>42.12-0-00 - Construção de obras de arte especiais</b> <b>42.13-8-00 - Obras de urbanização - ruas, praças e calçadas</b> <b>42.21-9-02 - Construção de estações e redes de distribuição de energia elétrica</b> <b>42.21-9-03 - Manutenção de redes de distribuição de energia elétrica</b> <b>42.21-9-05 - Manutenção de estações e redes de telecomunicações</b> <b>42.22-7-02 - Obras de irrigação</b> <b>42.23-5-00 - Construção de redes de transportes por dutos, exceto para água e esgoto</b> <b>42.92-8-01 - Montagem de estruturas metálicas</b> <b>42.92-8-02 - Obras de montagem industrial</b> <b>42.99-5-01 - Construção de instalações esportivas e recreativas</b>
---

CÓDIGO E DESCRIÇÃO DA NATUREZA JURÍDICA <b>206-2 - Sociedade Empresária Limitada</b>
---

LOGRADOURO <b>R BREJO</b>	NÚMERO SN <b>SN</b>	COMPLEMENTO <b>*****</b>
------------------------------	------------------------	-----------------------------

CEP <b>65.640-000</b>	BAIRRO/DISTRITO <b>CENTRO</b>	MUNICÍPIO <b>PARNARAMA</b>	UF <b>MA</b>
--------------------------	----------------------------------	-------------------------------	-----------------

ENDEREÇO ELETRÔNICO <b>3XPENPREENDIMENTOS@GMAIL.COM</b>	TELEFONE <b>(11) 9704-8261</b>
--	-----------------------------------

ENTE FEDERATIVO RESPONSÁVEL (EFR) <b>*****</b>
---

SITUAÇÃO CADASTRAL <b>ATIVA</b>	DATA DA SITUAÇÃO CADASTRAL <b>23/01/2007</b>
------------------------------------	---

MOTIVO DE SITUAÇÃO CADASTRAL
------------------------------

SITUAÇÃO ESPECIAL <b>*****</b>	DATA DA SITUAÇÃO ESPECIAL <b>*****</b>
-----------------------------------	---

Aprovado pela Instrução Normativa RFB nº 1.863, de 27 de dezembro de 2018.

Emitido no dia **22/03/2023** às **10:05:57** (data e hora de Brasília).

Página: **1/4**



# REPÚBLICA FEDERATIVA DO BRASIL

## CADASTRO NACIONAL DA PESSOA JURÍDICA

NÚMERO DE INSCRIÇÃO <b>08.617.042/0001-88</b> MATRIZ	COMPROVANTE DE INSCRIÇÃO E DE SITUAÇÃO CADASTRAL	DATA DE ABERTURA <b>23/01/2007</b>
--	---	---------------------------------------

NOME EMPRESARIAL <b>3XP EMPREENDIMENTOS E SERVICOS LTDA</b>
--

CÓDIGO E DESCRIÇÃO DAS ATIVIDADES ECONÔMICAS SECUNDÁRIAS <b>43.11-8-01 - Demolição de edifícios e outras estruturas</b> <b>43.13-4-00 - Obras de terraplenagem</b> <b>43.21-5-00 - Instalação e manutenção elétrica</b> <b>43.22-3-01 - Instalações hidráulicas, sanitárias e de gás</b> <b>43.22-3-02 - Instalação e manutenção de sistemas centrais de ar condicionado, de ventilação e refrigeração</b> <b>43.29-1-04 - Montagem e instalação de sistemas e equipamentos de iluminação e sinalização em vias públicas, portos e aeroportos</b> <b>43.29-1-99 - Outras obras de instalações em construções não especificadas anteriormente</b> <b>43.30-4-01 - Impermeabilização em obras de engenharia civil</b> <b>43.30-4-04 - Serviços de pintura de edifícios em geral</b> <b>43.99-1-03 - Obras de alvenaria</b> <b>43.99-1-04 - Serviços de operação e fornecimento de equipamentos para transporte e elevação de cargas e pessoas para uso em obras</b> <b>43.99-1-05 - Perfuração e construção de poços de água</b> <b>45.11-1-01 - Comércio a varejo de automóveis, camionetas e utilitários novos</b> <b>45.20-0-01 - Serviços de manutenção e reparação mecânica de veículos automotores</b> <b>45.30-7-03 - Comércio a varejo de peças e acessórios novos para veículos automotores</b> <b>45.30-7-04 - Comércio a varejo de peças e acessórios usados para veículos automotores</b> <b>45.41-2-06 - Comércio a varejo de peças e acessórios novos para motocicletas e motonetas</b> <b>45.43-9-00 - Manutenção e reparação de motocicletas e motonetas</b> <b>47.11-3-02 - Comércio varejista de mercadorias em geral, com predominância de produtos alimentícios - supermercados</b> <b>47.21-1-02 - Padaria e confeitaria com predominância de revenda</b>
--

CÓDIGO E DESCRIÇÃO DA NATUREZA JURÍDICA <b>206-2 - Sociedade Empresária Limitada</b>
---

LOGRADOURO <b>R BREJO</b>	NÚMERO <b>SN</b>	COMPLEMENTO <b>*****</b>
------------------------------	---------------------	-----------------------------

CEP <b>65.640-000</b>	BAIRRO/DISTRITO <b>CENTRO</b>	MUNICÍPIO <b>PARNARAMA</b>	UF <b>MA</b>
--------------------------	----------------------------------	-------------------------------	-----------------

ENDEREÇO ELETRÔNICO <b>3XPEMPREENDIMENTOS@GMAIL.COM</b>	TELEFONE <b>(11) 9704-8261</b>
--	-----------------------------------

ENTE FEDERATIVO RESPONSÁVEL (EFR) <b>*****</b>
---

SITUAÇÃO CADASTRAL <b>ATIVA</b>	DATA DA SITUAÇÃO CADASTRAL <b>23/01/2007</b>
------------------------------------	---

MOTIVO DE SITUAÇÃO CADASTRAL
------------------------------

SITUAÇÃO ESPECIAL <b>*****</b>	DATA DA SITUAÇÃO ESPECIAL <b>*****</b>
-----------------------------------	---

Aprovado pela Instrução Normativa RFB nº 1.863, de 27 de dezembro de 2018.

Emitido no dia **22/03/2023** às **10:05:57** (data e hora de Brasília).

Página: **2/4**





# REPÚBLICA FEDERATIVA DO BRASIL

## CADASTRO NACIONAL DA PESSOA JURÍDICA

NÚMERO DE INSCRIÇÃO <b>08.617.042/0001-88</b> MATRIZ	<b>COMPROVANTE DE INSCRIÇÃO E DE SITUAÇÃO CADASTRAL</b>	DATA DE ABERTURA <b>23/01/2007</b>
--	---	---------------------------------------

NOME EMPRESARIAL <b>3XP EMPREENDIMENTOS E SERVICOS LTDA</b>
--

<p>CÓDIGO E DESCRIÇÃO DAS ATIVIDADES ECONÔMICAS SECUNDÁRIAS</p> <p>47.21-1-03 - Comércio varejista de laticínios e frios  47.22-9-01 - Comércio varejista de carnes - açougues  47.32-6-00 - Comércio varejista de lubrificantes  47.42-3-00 - Comércio varejista de material elétrico  47.44-0-01 - Comércio varejista de ferragens e ferramentas  47.44-0-03 - Comércio varejista de materiais hidráulicos  47.44-0-99 - Comércio varejista de materiais de construção em geral  47.51-2-01 - Comércio varejista especializado de equipamentos e suprimentos de informática  47.53-9-00 - Comércio varejista especializado de eletrodomésticos e equipamentos de áudio e vídeo  47.61-0-03 - Comércio varejista de artigos de papelaria  47.89-0-07 - Comércio varejista de equipamentos para escritório  47.89-0-99 - Comércio varejista de outros produtos não especificados anteriormente  49.23-0-02 - Serviço de transporte de passageiros - locação de automóveis com motorista  49.24-8-00 - Transporte escolar  52.11-7-99 - Depósitos de mercadorias para terceiros, exceto armazéns gerais e guarda-móveis  52.29-0-02 - Serviços de reboque de veículos  68.21-8-01 - Corretagem na compra e venda e avaliação de imóveis  71.12-0-00 - Serviços de engenharia  71.19-7-03 - Serviços de desenho técnico relacionados à arquitetura e engenharia  71.19-7-04 - Serviços de perícia técnica relacionados à segurança do trabalho</p>
--

<p>CÓDIGO E DESCRIÇÃO DA NATUREZA JURÍDICA</p> <p><b>206-2 - Sociedade Empresária Limitada</b></p>
--

LOGRADOURO <b>R BREJO</b>	NÚMERO <b>SN</b>	COMPLEMENTO <b>*****</b>
------------------------------	---------------------	-----------------------------

CEP <b>65.640-000</b>	BAIRRO/DISTRITO <b>CENTRO</b>	MUNICÍPIO <b>PARNARAMA</b>	UF <b>MA</b>
--------------------------	----------------------------------	-------------------------------	-----------------

ENDEREÇO ELETRÔNICO <b>3XPEMPREENDIMENTOS@GMAIL.COM</b>	TELEFONE <b>(11) 9704-8261</b>
--	-----------------------------------

ENTE FEDERATIVO RESPONSÁVEL (EFR) <b>*****</b>
---

SITUAÇÃO CADASTRAL <b>ATIVA</b>	DATA DA SITUAÇÃO CADASTRAL <b>23/01/2007</b>
------------------------------------	---

MOTIVO DE SITUAÇÃO CADASTRAL
------------------------------

SITUAÇÃO ESPECIAL <b>*****</b>	DATA DA SITUAÇÃO ESPECIAL <b>*****</b>
-----------------------------------	---

Aprovado pela Instrução Normativa RFB nº 1.863, de 27 de dezembro de 2018.

Emitido no dia **22/03/2023** às **10:05:57** (data e hora de Brasília).

Página: **3/4**



# REPÚBLICA FEDERATIVA DO BRASIL

## CADASTRO NACIONAL DA PESSOA JURÍDICA

NÚMERO DE INSCRIÇÃO <b>08.617.042/0001-88</b> MATRIZ	<b>COMPROVANTE DE INSCRIÇÃO E DE SITUAÇÃO CADASTRAL</b>	DATA DE ABERTURA <b>23/01/2007</b>
--	---	---------------------------------------

NOME EMPRESARIAL <b>3XP EMPREENDIMENTOS E SERVICOS LTDA</b>
--

CÓDIGO E DESCRIÇÃO DAS ATIVIDADES ECONÔMICAS SECUNDÁRIAS <b>77.11-0-00 - Locação de automóveis sem condutor</b> <b>77.32-2-01 - Aluguel de máquinas e equipamentos para construção sem operador, exceto andaimes</b> <b>77.39-0-03 - Aluguel de palcos, coberturas e outras estruturas de uso temporário, exceto andaimes</b> <b>78.10-8-00 - Seleção e agenciamento de mão-de-obra</b> <b>80.11-1-01 - Atividades de vigilância e segurança privada</b> <b>81.11-7-00 - Serviços combinados para apoio a edifícios, exceto condomínios prediais</b> <b>81.21-4-00 - Limpeza em prédios e em domicílios</b> <b>81.22-2-00 - Imunização e controle de pragas urbanas</b> <b>81.29-0-00 - Atividades de limpeza não especificadas anteriormente</b> <b>82.30-0-01 - Serviços de organização de feiras, congressos, exposições e festas</b> <b>90.01-9-02 - Produção musical</b> <b>90.01-9-06 - Atividades de sonorização e de iluminação</b>
---

CÓDIGO E DESCRIÇÃO DA NATUREZA JURÍDICA <b>206-2 - Sociedade Empresária Limitada</b>
---

LOGRADOURO <b>R BREJO</b>	NÚMERO <b>SN</b>	COMPLEMENTO <b>*****</b>
------------------------------	---------------------	-----------------------------

CEP <b>65.640-000</b>	BAIRRO/DISTRITO <b>CENTRO</b>	MUNICÍPIO <b>PARNARAMA</b>	UF <b>MA</b>
--------------------------	----------------------------------	-------------------------------	-----------------

ENDEREÇO ELETRÔNICO <b>3XPEMPREENDIMENTOS@GMAIL.COM</b>	TELEFONE <b>(11) 9704-8261</b>
--	-----------------------------------

ENTE FEDERATIVO RESPONSÁVEL (EFR) <b>*****</b>
---

SITUAÇÃO CADASTRAL <b>ATIVA</b>	DATA DA SITUAÇÃO CADASTRAL <b>23/01/2007</b>
------------------------------------	---

MOTIVO DE SITUAÇÃO CADASTRAL
------------------------------

SITUAÇÃO ESPECIAL <b>*****</b>	DATA DA SITUAÇÃO ESPECIAL <b>*****</b>
-----------------------------------	---

Aprovado pela Instrução Normativa RFB nº 1.863, de 27 de dezembro de 2018.

Emitido no dia **22/03/2023** às **10:05:57** (data e hora de Brasília).

Página: **4/4**

# Confirmação da Autenticidade de Certidões

## Resultado da Confirmação de Autenticidade de Certidão

CNPJ: 08.617.042/0001-88

Código de Controle: 5BDB.835E.BEB1.5DD2

Data da Emissão: 17/04/2023

Hora da Emissão: 16:46:42

Tipo Certidão: Positiva com Efeitos de Negativa

Certidão Positiva com Efeitos de Negativa emitida em 17/04/2023, com validade até 14/10/2023.

[Página Anterior \(/Servicos/certidaointernet/PJ/Autenticidade/Voltar\)](/Servicos/certidaointernet/PJ/Autenticidade/Voltar)

[Nova consulta \(/Servicos/certidaointernet/PJ/Autenticidade/Confirmar\)](/Servicos/certidaointernet/PJ/Autenticidade/Confirmar)

**INSTRUMENTO DE ALTERAÇÃO DA SOCIEDADE EMPRESARIAL LTDA UNIPESSOAL  
3XP EMPREENDIMENTOS E SERVICOS LTDA**

Pelo presente instrumento particular de alteração contratual:

**Dayane Dias Tomé**, brasileira, solteira, empresaria, natural de Boa Vista – RR, nascido em 17/09/1991, portadora da Carteira de Identidade Profissional nº 1917727151 CREA-PI e do CPF nº 025.727.273-90, residente e domiciliada na Rua Um, nº s/n, Bairro Agrovema, CEP 65640-000 no município de Parnarama-MA.

Único sócio da sociedade empresaria 3XP EMPREENDIMENTOS E SERVICOS LTDA, empresa estabelecida na Rua Brejo, nº s/n, Centro, Parnarama/MA, Cep: 65.640-000, devidamente cadastrada no CNPJ sob o nº **08.617.042/0001-88**, com requerimento individual arquivado na Junta Comercial do Estado do Maranhão – JUCEMA sob NIRE nº **21201179277**, resolve alterar o contrato social, mediante as seguintes cláusulas (**art. 968, I, CC**):

**1ª** – Alterar o objeto social da empresa que passa a partir do registro desse ato na Junta Comercial do Estado do Maranhão – JUCEMA para: 4120-4/00 - Construção de edifícios; 0810-0/06 - Extração de areia, cascalho ou pedregulho e beneficiamento associado; 4213-8/00 - Obras de urbanização - ruas, praças e calçadas; 3313-9/01 - Manutenção e reparação de geradores, transformadores e motores elétricos; 3314-7/12 - Manutenção e reparação de tratores agrícolas; 3600-6/01 - Captação, tratamento e distribuição de água; 3811-4/00 - Coleta de resíduos não-perigosos; 3821-1/00 - Tratamento e disposição de resíduos não-perigosos; 4211-1/01 - Construção de rodovias e ferrovias; 5229-0/02 - Serviços de reboque de veículos; 4221-9/03 - Manutenção de redes de distribuição de energia elétrica; 4221-9/05 - Manutenção de estações e redes de telecomunicações; 4311-8/01 - Demolição de edifícios e outras estruturas; 4313-4/00 - Obras de terraplenagem; 4329-1/04 - Montagem e instalação de sistemas e equipamentos de iluminação e sinalização em vias públicas, portos e aeroportos; 4399-1/03 - Obras de alvenaria; 4399-1/04 - Serviços de operação e fornecimento de equipamentos para transporte e elevação de cargas e pessoas para uso em obras; 4399-1/05 - Perfuração e construção de poços de água; 4511-1/01 - Comércio a varejo de automóveis, camionetas e utilitários novos; 4520-0/01 - Serviços de manutenção e reparação mecânica de veículos automotores; 4530-7/03 - Comércio a varejo de peças e acessórios novos para veículos automotores; 4530-7/04 - Comércio a varejo de peças e acessórios usados para veículos automotores; 4543-9/00 - Manutenção e reparação de motocicletas e motonetas; 4711-3/02 - Comércio varejista de mercadorias em geral, com predominância de produtos alimentícios - supermercados; 4721-1/02 - Padaria e confeitaria com predominância de revenda; 4721-1/03 - Comércio varejista de laticínios e frios; 4722-9/01 - Comércio varejista de carnes - açougues; 4732-6/00 - Comércio varejista de lubrificantes; 4742-3/00 - Comércio varejista de material elétrico; 4744-0/01 - Comércio varejista de ferragens e ferramentas; 4744-0/03 - Comércio varejista de materiais hidráulicos; 4744-0/99 - Comércio varejista de materiais de construção em geral; 4753-9/00 - Comércio varejista especializado de eletrodomésticos e equipamentos de áudio e vídeo; 4761-0/03 - Comércio varejista de artigos de papelaria; 4789-0/07 - Comércio varejista de equipamentos para escritório; 4789-0/99 - Comércio varejista de outros produtos não especificados anteriormente; 4923-0/02 - Serviço de transporte de passageiros - locação de automóveis com motorista; 4924-8/00 - Transporte escolar; 6821-8/01 - Corretagem na compra e venda e avaliação de imóveis; 7112-0/00 - Serviços de engenharia; 7119-7/03 - Serviços de desenho técnico relacionados à arquitetura e engenharia; 7119-7/04 - Serviços de perícia técnica relacionados à segurança do trabalho; 7711-0/00 - Locação de automóveis sem condutor; 7732-2/01 - Aluguel de máquinas e equipamentos para construção sem operador, exceto andaimes; 7810-8/00 - Seleção e agenciamento de mão-de-obra; 8011-1/01 - Atividades de vigilância e segurança privada; 8111-7/00 - Serviços combinados para apoio a edifícios, exceto condomínios prediais; 8121-4/00 - Limpeza em prédios e em domicílios; 8122-2/00 - Imunização e controle de pragas urbanas; 8129-0/00 - Atividades de limpeza não especificadas anteriormente; 4751-2/01 - Comércio varejista especializado de equipamentos e suprimentos de informática; 4541-2/06 - Comércio a varejo de peças e acessórios novos para motocicletas e motonetas; 0161-0/99 - Atividades de apoio à agricultura não especificadas anteriormente; 8230-0/01 - Serviços de organização de feiras, congressos, exposições e festas; 9001-9/02 - Produção musical; 7739-0/03 - Aluguel de palcos, coberturas e outras estruturas de uso temporário, exceto andaimes; 9001-9/06 - Atividades de sonorização e de iluminação; 2790-2/99 - Fabricação de outros equipamentos e aparelhos elétricos não especificados anteriormente; 4212-0/00 - Construção de obras-de-arte especiais; 4221-9/02 - Construção de estações e redes de distribuição de energia elétrica; 4222-7/02 - Obras de irrigação; 4223-5/00 - Construção de redes de transportes por dutos, exceto para água e esgoto; 4292-8/01 - Montagem de estruturas metálicas; 4292-8/02 - Obras de montagem industrial; 4299-5/01 - Construção de instalações esportivas e recreativas; 4321-5/00 - Instalação e manutenção elétrica; 4322-3/01 - Instalações hidráulicas, sanitárias e de gás; 4322-3/02 - Instalação e manutenção de sistemas centrais de ar condicionado, de ventilação e refrigeração; 4329-1/99 - Outras obras de instalações em construções não especificadas anteriormente; 4330-4/01 - Impermeabilização em obras de engenharia civil; 4330-4/04 - Serviços de pintura de edifícios em geral; 0161-0/03 - Serviço de preparação de terreno, cultivo e colheita; 5211-7/99 - Depósitos de mercadorias para terceiros, exceto armazéns gerais e guarda-móveis.

**2ª** – Todas as demais cláusulas e condições permanecem inalteradas

## CONSOLIDAÇÃO DO CONTRATO SOCIAL

**CLÁUSULA I** - 3XP EMPREENDIMENTOS E SERVICOS LTDA, empresa estabelecida na Rua Brejo, nº s/n, Centro, Parnarama/MA, Cep: 65.640-000, devidamente cadastrada no CNPJ sob o nº **08.617.042/0001-88**, com requerimento individual arquivado na Junta Comercial do Estado do Maranhão – JUCEMA sob NIRE nº **21201179277**.

**CLÁUSULA II** - O Capital é de R\$ 2.000.000,00 (dois milhões de reais), totalmente integralizado em moeda corrente do País.

**CLÁUSULA III** - O objeto social é de: 4120-4/00 - Construção de edifícios; 0810-0/06 - Extração de areia, cascalho ou pedregulho e beneficiamento associado; 4213-8/00 - Obras de urbanização - ruas, praças e calçadas; 3313-9/01 - Manutenção e reparação de geradores, transformadores e motores elétricos; 3314-7/12 - Manutenção e reparação de tratores agrícolas; 3600-6/01 - Captação, tratamento e distribuição de água; 3811-4/00 - Coleta de resíduos não-perigosos; 3821-1/00 - Tratamento e disposição de resíduos não-perigosos; 4211-1/01 - Construção de rodovias e ferrovias; 5229-0/02 - Serviços de reboque de veículos; 4221-9/03 - Manutenção de redes de distribuição de energia elétrica; 4221-9/05 - Manutenção de estações e redes de telecomunicações; 4311-8/01 - Demolição de edifícios e outras estruturas; 4313-4/00 - Obras de terraplenagem; 4329-1/04 - Montagem e instalação de sistemas e equipamentos de iluminação e sinalização em vias públicas, portos e aeroportos; 4399-1/03 - Obras de alvenaria; 4399-1/04 - Serviços de operação e fornecimento de equipamentos para transporte e elevação de cargas e pessoas para uso em obras; 4399-1/05 - Perfuração e construção de poços de água; 4511-1/01 - Comércio a varejo de automóveis, camionetas e utilitários novos; 4520-0/01 - Serviços de manutenção e reparação mecânica de veículos automotores; 4530-7/03 - Comércio a varejo de peças e acessórios novos para veículos automotores; 4530-7/04 - Comércio a varejo de peças e acessórios usados para veículos automotores; 4543-9/00 - Manutenção e reparação de motocicletas e motonetas; 4711-3/02 - Comércio varejista de mercadorias em geral, com predominância de produtos alimentícios - supermercados; 4721-1/02 - Padaria e confeitaria com predominância de revenda; 4721-1/03 - Comércio varejista de laticínios e frios; 4722-9/01 - Comércio varejista de carnes - açougues; 4732-6/00 - Comércio varejista de lubrificantes; 4742-3/00 - Comércio varejista de material elétrico; 4744-0/01 - Comércio varejista de ferragens e ferramentas; 4744-0/03 - Comércio varejista de materiais hidráulicos; 4744-0/99 - Comércio varejista de materiais de construção em geral; 4753-9/00 - Comércio varejista especializado de eletrodomésticos e equipamentos de áudio e vídeo; 4761-0/03 - Comércio varejista de artigos de papelaria; 4789-0/07 - Comércio varejista de equipamentos para escritório; 4789-0/99 - Comércio varejista de outros produtos não especificados anteriormente; 4923-0/02 - Serviço de transporte de passageiros - locação de automóveis com motorista; 4924-8/00 - Transporte escolar; 6821-8/01 - Corretagem na compra e venda e avaliação de imóveis; 7112-0/00 - Serviços de engenharia; 7119-7/03 - Serviços de desenho técnico relacionados à arquitetura e engenharia; 7119-7/04 - Serviços de perícia técnica relacionados à segurança do trabalho; 7711-0/00 - Locação de automóveis sem condutor; 7732-2/01 - Aluguel de máquinas e equipamentos para construção sem operador, exceto andaimes; 7810-8/00 - Seleção e agenciamento de mão-de-obra; 8011-1/01 - Atividades de vigilância e segurança privada; 8111-7/00 - Serviços combinados para apoio a edifícios, exceto condomínios prediais; 8121-4/00 - Limpeza em prédios e em domicílios; 8122-2/00 - Imunização e controle de pragas urbanas; 8129-0/00 - Atividades de limpeza não especificadas anteriormente; 4751-2/01 - Comércio varejista especializado de equipamentos e suprimentos de informática; 4541-2/06 - Comércio a varejo de peças e acessórios novos para motocicletas e motonetas; 0161-0/99 - Atividades de apoio à agricultura não especificadas anteriormente; 8230-0/01 - Serviços de organização de feiras, congressos, exposições e festas; 9001-9/02 - Produção musical; 7739-0/03 - Aluguel de palcos, coberturas e outras estruturas de uso temporário, exceto andaimes; 9001-9/06 - Atividades de sonorização e de iluminação; 2790-2/99 - Fabricação de outros equipamentos e aparelhos elétricos não especificados anteriormente; 4212-0/00 - Construção de obras-de-arte especiais; 4221-9/02 - Construção de estações e redes de distribuição de energia elétrica; 4222-7/02 - Obras de irrigação; 4223-5/00 - Construção de redes de transportes por dutos, exceto para água e esgoto; 4292-8/01 - Montagem de estruturas metálicas; 4292-8/02 - Obras de montagem industrial; 4299-5/01 - Construção de instalações esportivas e recreativas; 4321-5/00 - Instalação e manutenção elétrica; 4322-3/01 - Instalações hidráulicas, sanitárias e de gás; 4322-3/02 - Instalação e manutenção de sistemas centrais de ar condicionado, de ventilação e refrigeração; 4329-1/99 - Outras obras de instalações em construções não especificadas anteriormente; 4330-4/01 - Impermeabilização em obras de engenharia civil; 4330-4/04 - Serviços de pintura de edifícios em geral; 0161-0/03 - Serviço de preparação de terreno, cultivo e colheita; 5211-7/99 - Depósitos de mercadorias para terceiros, exceto armazéns gerais e guarda-móveis.

**CLÁUSULA IV** - A Empresa será administrada por seu titular a Sr<sup>a</sup> **Dayane Dias Tomé**, a quem caberá a representação ativa e passiva, judicial e extrajudicial, desta empresa.

**CLÁUSULA V** - O prazo de duração é indeterminado

**CLÁUSULA VI** - O exercício social coincidirá com o ano civil, sendo em 31 de dezembro de cada ano quando será elaborado inventário, balanço patrimonial e balanço de resultado econômico, cabendo ao titular os lucros ou perdas apurados.

**CLÁUSULA VII** - O Administrador declara, sob as penas da lei, de que não está impedido de exercer a administração da empresa, por lei especial, ou em virtude de condenação criminal, ou por se encontrar sob os efeitos dela, a pena que vede, ainda que temporariamente, o acesso a cargos públicos; ou por crime falimentar, de prevaricação, peita ou suborno, concussão, peculato, ou contra a economia popular, contra o sistema financeiro nacional, contra normas de defesa da concorrência, contra as relações de consumo, fé pública, ou a propriedade. (art. 1.011, § 1º, CC/2002).

**CLÁUSULA VIII** - Falecendo o empresário, a empresa continuará suas atividades com os herdeiros, sucessores e o incapaz. Não sendo possível ou inexistindo interesse destes, o valor de seus haveres será apurado e liquidado com base na situação patrimonial da empresa, à data da resolução, verificada em balanços especialmente levantados.

**CLÁUSULA IX** - Fica eleito o foro da comarca de Parnarama/MA, para o exercício e cumprimento dos direitos e obrigações resultantes deste ato

.E, por estar assim constituído, assino o presente instrumento.

. Parnarama - MA, 18 de Agosto de 2022.

---

**DAYANE DIAS TOMÉ**  
Sócio/Administrador



## ASSINATURA ELETRÔNICA

Certificamos que o ato da empresa 3XP EMPREENDIMENTOS E SERVICOS LTDA consta assinado digitalmente por:

IDENTIFICAÇÃO DO(S) ASSINANTE(S)	
CPF/CNPJ	Nome
02572727390	



**DECLARAÇÃO DE QUE NÃO EMPREGA MENORES.**  
**(Conforme Decreto Federal nº 4.358, de 5 de setembro de 2002)**

A empresa 3XP EMPREENDIMENTOS E SERVIÇOS LTDA, inscrita no CNPJ nº 08.617.042/0001-88, estabelecida na Rua Brejo, nº s/n, Centro, Parnarama/MA, Cep: 65.640-000, por intermédio de seu representante legal Sr(a). Dayane Dias Tomé, brasileiro(a), Solteira, Engenheira Civil, portador(a) da Cédula de Identidade/RG nº 4202745 e inscrito(a) no CPF sob o nº 025.727.273-90, residente e domiciliado(a) na Rua Um, nº s/n, Bairro Agrovema, CEP 65640-000 no município de Parnarama-MA., declara, para fins do disposto no inciso V do art. 27 da Lei nº 8.666, de 21 de Junho de 1993, acrescido pela Lei nº 9.584, de 27 de outubro de 1999, que não emprega menor de 18 ( dezoito) anos em trabalho noturno, perigoso ou insalubre e não emprega menor de 16 ( dezesseis) anos.

Ressalva: Emprega menor, a partir de 14 (quatorze) anos, na condição de aprendiz.

Parnarama-MA, 20 de Abril de 2023

---

3XP EMPREENDIMENTOS E SERVIÇOS LTDA

Dayane Dias Tomé  
Representante Legal  
RG : 4202745  
CPF: 025.727.273-90





# GOVERNO DO ESTADO DO MARANHÃO

## SECRETARIA DE ESTADO DA FAZENDA

### CERTIDÃO NEGATIVA DE DÉBITO

**Nº Certidão:** 088798/23

**Data da**

20/04/2023 13:47:45

**Inscrição Estadual:** 122335554

**CPF/CNPJ:**08617042000188

**Razão Social:** 3XP EMPREENDIMENTOS E SERVICOS LTDA

**Endereço:** RUA BREJO, 355 CEP: 65640000 - CENTRO

**Telefone:**

**Município:** PARNARAMA

**UF:** MA

Certificamos que, após a realização das consultas procedidas no sistema desta Secretaria, substanciado pelos artigos 240 a 242, da lei nº 7.799, de 19/12/2002 e disposto no artigo 205 da lei nº 5.172, de 25 de outubro de 1966 (Código Tributário Nacional), não constam débitos relativos aos tributos estaduais, administrados por esta Secretaria, em nome do sujeito passivo acima identificado. Ressalvado, todavia, à Fazenda Pública Estadual o direito da cobrança de dívidas que venham a ser apuradas e não alcançadas pela decadência.

**Validade da Certidão: 120 (cento e vinte) dias: 18/08/2023.**

A autenticidade desta certidão deverá ser confirmada no endereço:

<http://portal.sefaz.ma.gov.br/>, clicando no item "Certidões" e em seguida em "Validação de Certidão Negativa de Débito".

**CERTIDÃO EMITIDA GRATUITAMENTE.**



**GOVERNO DO ESTADO DO MARANHÃO  
SECRETARIA DE ESTADO DA FAZENDA**

**CERTIDÃO NEGATIVA DE DÍVIDA ATIVA**

**Nº Certidão:** 033869/23

**Data da**

12/05/2023 15:02:32

**Inscrição Estadual:** 122335554

**CPF/CNPJ:**08617042000188

**Razão Social:** 3XP EMPREENDIMENTOS E SERVICOS LTDA

**Endereço:** RUA BREJO, 355 CEP: 65640000 - CENTRO

**Telefone:** null

**Município:** PARNARAMA

**UF:** MA

Certificamos que, após a realização das consultas procedidas no sistema desta Secretaria e na forma do disposto do artigo 156, da lei nº 2.231, de 29/12/1962, substanciado pelos artigos 240 a 242 da lei nº 7.799, de 19/12/2002, bem como prescreve o artigo 205 da lei nº 5.172, de 25 de outubro de 1966 (Código Tributário Nacional) não constam débitos inscritos na Dívida Ativa, em nome do sujeito passivo acima identificado.

**Validade da Certidão: 120 (cento e vinte) dias: 09/09/2023.**

A autenticidade desta certidão deverá ser confirmada no endereço:

<http://portal.sefaz.ma.gov.br/>, clicando no item "Certidões" e em seguida em "Validação de Certidão Negativa de Dívida Ativa".

**CERTIDÃO EMITIDA GRATUITAMENTE.**



## Histórico do Empregador

O Histórico do Empregador apresenta os registros dos CRF concedidos nos últimos 24 meses, conforme Manual de Orientações Regularidade do Empregador.

**Inscrição:** 08.617.042/0001-88

**Razão social:** 3XP EMPREENDIMENTOS E SERVICOS LTDA

**Nome fantasia:** 3XP

Data de Emissão/Leitura	Data de Validade	Número do CRF
12/05/2023	12/05/2023 a 10/06/2023	2023051203115276618576
23/04/2023	23/04/2023 a 22/05/2023	2023042302341343415105
04/04/2023	04/04/2023 a 03/05/2023	2023040421090446502800
16/03/2023	16/03/2023 a 14/04/2023	2023031602315957143097
25/02/2023	25/02/2023 a 26/03/2023	2023022502401796285905
06/02/2023	06/02/2023 a 07/03/2023	2023020602204872095164
18/01/2023	18/01/2023 a 16/02/2023	2023011802535238893106
30/12/2022	30/12/2022 a 28/01/2023	2022123002470486354982
11/12/2022	11/12/2022 a 09/01/2023	2022121102244150772629
22/11/2022	22/11/2022 a 21/12/2022	2022112202432082627243
03/11/2022	03/11/2022 a 02/12/2022	2022110302594432038920
15/10/2022	15/10/2022 a 13/11/2022	2022101502375306654439
26/09/2022	26/09/2022 a 25/10/2022	2022092602183387313818
07/09/2022	07/09/2022 a 06/10/2022	2022090702534397547221
19/08/2022	19/08/2022 a 17/09/2022	2022081902571974736730
31/07/2022	31/07/2022 a 29/08/2022	2022073102181717267843
12/07/2022	12/07/2022 a 10/08/2022	2022071202394158662617
23/06/2022	23/06/2022 a 22/07/2022	2022062309280771468559
03/05/2022	03/05/2022 a 01/06/2022	2022050301422284444128
14/04/2022	14/04/2022 a 13/05/2022	2022041402074552647026
26/03/2022	26/03/2022 a 24/04/2022	2022032601425888630218
07/03/2022	07/03/2022 a 05/04/2022	2022030701285079471166
16/02/2022	16/02/2022 a 17/03/2022	2022021615062248803782
22/12/2021	22/12/2021 a 20/01/2022	2021122201460839875191
03/12/2021	03/12/2021 a 01/01/2022	2021120301414054434370
14/11/2021	14/11/2021 a 13/12/2021	2021111401161454664532







## FICHA CADASTRAL DO CONTRIBUINTE

USUÁRIO: 02572727390

DATA: 22/03/2023

HORA: 11:10

INSC. ESTADUAL: 12.233.555-4

ÚLTIMA ALTERAÇÃO: 18/08/2022

RAZÃO SOCIAL: 3XP EMPREENDIMENTOS E SERVICOS LTDA

SITUAÇÃO FISCAL: REGULAR

SERASA: Não

MOTIVOS FISCAIS:

SITUAÇÃO CADASTRAL: ATIVO

MOTIVO CADASTRAL: --

## DADOS GERAIS

CPF/CNPJ: 08.617.042/0001-88

INSC. CENTRALIZADORA: --

RAZÃO SOCIAL: 3XP EMPREENDIMENTOS E SERVICOS LTDA

NIRE: 21201179277

TIPO PESSOA: JURÍDICA

INÍCIO DE ATIVIDADES: 01/02/2007

CAPITAL SOCIAL: 2.000.000,00

AGÊNCIA REGIONAL: 38 - AGÊNCIA DE TIMON

UFRE: 48 - UFRE/CAXIAS

TIPO DE SOCIEDADE: SOCIEDADE EMPRESÁRIA LIMITADA

CAT. DO ESTABELECIMENTO: MATRIZ OU UNICO

REGIME DE PAG.: SIMPLES NACIONAL

DATA OBRIG. NFE: 01/09/2009

DATA OBRIG. EFD: --

CORREIO ELETRÔNICO: 3xpempreendimentos@gmail.com

ÁREA UTILIZADA: 0

## ENDEREÇO DE ESTABELECIMENTO

CEP 65640-000

ENDEREÇO RUA BREJO

NÚMERO: 355

COMPLEMENTO: --

PONTO DE REFERENC.: PRACA DO MERCADO

BAIRRO: CENTRO

CIDADE: PARNARAMA

ESTADO: MA

TELEFONE: --

FAX: --

CEP CAIXA POSTAL: --

## ENDEREÇO FISCAL

CEP --

ENDEREÇO RUA BREJO

NÚMERO: SN

COMPLEMENTO: A

PONTO DE REFERENC.: --

BAIRRO: CENTRO

CIDADE: PARNARAMA

ESTADO: MA

TELEFONE: --

FAX: --

CEP CAIXA POSTAL: 00000-000

## CNAE - ATIVIDADES ECONÔMICAS

ORDEM	CÓDIGO	DESCRIÇÃO
1	4120400	CONSTRUÇÃO DE EDIFÍCIOS
2	0161003	SERVIÇO DE PREPARAÇÃO DE TERRENO, CULTIVO E COLHEITA
3	0161099	ATIVIDADES DE APOIO À AGRICULTURA NÃO ESPECIFICADAS ANTERIORMENTE
4	0810006	EXTRAÇÃO DE AREIA, CASCALHO OU PEDREGULHO E BENEFICIAMENTO ASSOCIADO
5	2790299	FABRICAÇÃO DE OUTROS EQUIPAMENTOS E APARELHOS ELÉTRICOS NÃO ESPECIFICADOS ANTERIORMENTE
6	3313901	MANUTENÇÃO E REPARAÇÃO DE GERADORES, TRANSFORMADORES E MOTORES ELÉTRICOS
7	3314712	MANUTENÇÃO E REPARAÇÃO DE TRATORES AGRÍCOLAS
8	3600601	CAPTAÇÃO, TRATAMENTO E DISTRIBUIÇÃO DE ÁGUA
9	3811400	COLETA DE RESÍDUOS NÃO-PERIGOSOS
10	3821100	TRATAMENTO E DISPOSIÇÃO DE RESÍDUOS NÃO-PERIGOSOS
11	4211101	CONSTRUÇÃO DE RODOVIAS E FERROVIAS
12	4212000	CONSTRUÇÃO DE OBRAS-DE-ARTE ESPECIAIS
13	4213800	OBRAS DE URBANIZAÇÃO - RUAS, PRAÇAS E CALÇADAS
14	4221902	CONSTRUÇÃO DE ESTAÇÕES E REDES DE DISTRIBUIÇÃO DE ENERGIA ELÉTRICA
15	4221903	MANUTENÇÃO DE REDES DE DISTRIBUIÇÃO DE ENERGIA ELÉTRICA
16	4221905	MANUTENÇÃO DE ESTAÇÕES E REDES DE TELECOMUNICAÇÕES
17	4222702	OBRAS DE IRRIGAÇÃO
18	4223500	CONSTRUÇÃO DE REDES DE TRANSPORTES POR DUTOS, EXCETO PARA ÁGUA E ESGOTO
19	4292801	MONTAGEM DE ESTRUTURAS METÁLICAS
20	4292802	OBRAS DE MONTAGEM INDUSTRIAL
21	4299501	CONSTRUÇÃO DE INSTALAÇÕES ESPORTIVAS E RECREATIVAS
22	4311801	DEMOLIÇÃO DE EDIFÍCIOS E OUTRAS ESTRUTURAS
23	4313400	OBRAS DE TERRAPLENAGEM
24	4321500	INSTALAÇÃO E MANUTENÇÃO ELÉTRICA
25	4322301	INSTALAÇÕES HIDRÁULICAS, SANITÁRIAS E DE GÁS
26	4322302	INSTALAÇÃO E MANUTENÇÃO DE SISTEMAS CENTRAIS DE AR CONDICIONADO, DE VENTILAÇÃO E REFRIGERAÇÃO



## FICHA CADASTRAL DO CONTRIBUINTE

USUÁRIO: 02572727390

DATA: 22/03/2023

HORA: 11:10

## CNAE - ATIVIDADES ECONÔMICAS

ORDEM	CÓDIGO	DESCRIÇÃO
27	4329104	MONTAGEM E INSTALAÇÃO DE SISTEMAS E EQUIPAMENTOS DE ILUMINAÇÃO E SINALIZAÇÃO EM VIAS PÚBLICAS,
28	4329199	OUTRAS OBRAS DE INSTALAÇÕES EM CONSTRUÇÕES NÃO ESPECIFICADAS ANTERIORMENTE
29	4330401	IMPERMEABILIZAÇÃO EM OBRAS DE ENGENHARIA CIVIL
30	4330404	SERVIÇOS DE PINTURA DE EDIFÍCIOS EM GERAL
31	4399103	OBRAS DE ALVENARIA
32	4399104	SERVIÇOS DE OPERAÇÃO E FORNECIMENTO DE EQUIPAMENTOS PARA TRANSPORTE E ELEVAÇÃO DE CARGAS E
33	4399105	PERFURAÇÃO E CONSTRUÇÃO DE POÇOS DE ÁGUA
34	4511101	COMÉRCIO A VAREJO DE AUTOMÓVEIS, CAMIONETAS E UTILITÁRIOS NOVOS
35	4520001	SERVIÇOS DE MANUTENÇÃO E REPARAÇÃO MECÂNICA DE VEÍCULOS AUTOMOTORES
36	4530703	COMÉRCIO A VAREJO DE PEÇAS E ACESSÓRIOS NOVOS PARA VEÍCULOS AUTOMOTORES
37	4530704	COMÉRCIO A VAREJO DE PEÇAS E ACESSÓRIOS USADOS PARA VEÍCULOS AUTOMOTORES
38	4541206	COMÉRCIO A VAREJO DE PEÇAS E ACESSÓRIOS NOVOS PARA MOTOCICLETAS E MOTONETAS
39	4543900	MANUTENÇÃO E REPARAÇÃO DE MOTOCICLETAS E MOTONETAS
40	4711302	COMÉRCIO VAREJISTA DE MERCADORIAS EM GERAL, COM PREDOMINÂNCIA DE PRODUTOS ALIMENTÍCIOS -
41	4721102	PADARIA E CONFEITARIA COM PREDOMINÂNCIA DE REVENDA
42	4721103	COMÉRCIO VAREJISTA DE LATICÍNIOS E FRIOS
43	4722901	COMÉRCIO VAREJISTA DE CARNES - AÇOUGUES
44	4732600	COMÉRCIO VAREJISTA DE LUBRIFICANTES
45	4742300	COMÉRCIO VAREJISTA DE MATERIAL ELÉTRICO
46	4744001	COMÉRCIO VAREJISTA DE FERRAGENS E FERRAMENTAS
47	4744003	COMÉRCIO VAREJISTA DE MATERIAIS HIDRÁULICOS
48	4744099	COMÉRCIO VAREJISTA DE MATERIAIS DE CONSTRUÇÃO EM GERAL
49	4751201	COMÉRCIO VAREJISTA ESPECIALIZADO DE EQUIPAMENTOS E SUPRIMENTOS DE INFORMÁTICA
50	4753900	COMÉRCIO VAREJISTA ESPECIALIZADO DE ELETRODOMÉSTICOS E EQUIPAMENTOS DE ÁUDIO E VÍDEO
51	4761003	COMÉRCIO VAREJISTA DE ARTIGOS DE PAPELARIA
52	4789007	COMÉRCIO VAREJISTA DE EQUIPAMENTOS PARA ESCRITÓRIO
53	4789099	COMÉRCIO VAREJISTA DE OUTROS PRODUTOS NÃO ESPECIFICADOS ANTERIORMENTE
54	4923002	SERVIÇO DE TRANSPORTE DE PASSAGEIROS - LOCAÇÃO DE AUTOMÓVEIS COM MOTORISTA
55	4924800	TRANSPORTE ESCOLAR
56	5211799	DEPÓSITOS DE MERCADORIAS PARA TERCEIROS, EXCETO ARMAZÉNS GERAIS E GUARDA-MÓVEIS
57	5229002	SERVIÇOS DE REBOQUE DE VEÍCULOS
58	6821801	CORRETAGEM NA COMPRA E VENDA E AVALIAÇÃO DE IMÓVEIS
59	7112000	SERVIÇOS DE ENGENHARIA
60	7119703	SERVIÇOS DE DESENHO TÉCNICO RELACIONADOS À ARQUITETURA E ENGENHARIA
61	7119704	SERVIÇOS DE PERÍCIA TÉCNICA RELACIONADOS À SEGURANÇA DO TRABALHO
62	7711000	LOCAÇÃO DE AUTOMÓVEIS SEM CONDUTOR
63	7732201	ALUGUEL DE MÁQUINAS E EQUIPAMENTOS PARA CONSTRUÇÃO SEM OPERADOR, EXCETO ANDAIMES
64	7739003	ALUGUEL DE PALCOS, COBERTURAS E OUTRAS ESTRUTURAS DE USO TEMPORÁRIO, EXCETO ANDAIMES
65	7810800	SELEÇÃO E AGENCIAMENTO DE MÃO-DE-OBRA
66	8011101	ATIVIDADES DE VIGILÂNCIA E SEGURANÇA PRIVADA
67	8111700	SERVIÇOS COMBINADOS PARA APOIO A EDIFÍCIOS, EXCETO CONDOMÍNIOS PREDIAIS
68	8121400	LIMPEZA EM PRÉDIOS E EM DOMICÍLIOS
69	8122200	IMUNIZAÇÃO E CONTROLE DE PRAGAS URBANAS
70	8129000	ATIVIDADES DE LIMPEZA NÃO ESPECIFICADAS ANTERIORMENTE
71	8230001	SERVIÇOS DE ORGANIZAÇÃO DE FEIRAS, CONGRESSOS, EXPOSIÇÕES E FESTAS
72	9001902	PRODUÇÃO MUSICAL
73	9001906	ATIVIDADES DE SONORIZAÇÃO E DE ILUMINAÇÃO

## REPRESENTANTES LEGAIS

CNN/CPF	NOME/RAZÃO SOCIAL	TIPO DE RELAÇÃO
2572727390	DAYANE DIAS TOME	101 - SÓCIO
2572727390	DAYANE DIAS TOME	205 - ADMINISTRADOR
3148761383	RENILDO MACEDO BARROS	3 - CONTADOR

## AÇÕES JUDICIAIS

TIPO	DATA INCLUSÃO	DATA REVOGAÇÃO	DOC. CONCESSÃO	EFEITO
------	---------------	----------------	----------------	--------

Não existem Ações Judiciais para essa inscrição estadual.



## FICHA CADASTRAL DO CONTRIBUINTE

USUÁRIO: 02572727390

DATA: 22/03/2023

HORA: 11:10

## OBRIGATORIEDADE / CREDENCIAMENTO

TIPO	DATA INÍCIO	DATA FIM	SITUAÇÃO
ICMS	01/02/2007	--	Ativo
NF-e	01/09/2009	--	Ativo
NFC-e	08/12/2021	--	Ativo

## INCENTIVOS / REGIMES ESPECIAIS

TIPO	DATA INÍCIO	DATA FIM	SITUAÇÃO
------	-------------	----------	----------

Não existem Incentivos/Regimes Especiais para essa inscrição