

ANEXO III - FORMULÁRIO DE INSCRIÇÃO

INFORMAÇÕES DO AGENTE CULTURAL

Você é pessoa física ou pessoa jurídica?

Pessoa Física () Pessoa Jurídica

DADOS BANCÁRIOS PARA RECEBIMENTO DO PRÊMIO:

(Inserir dados bancários do agente cultural que está concorrendo ao prêmio)

Agência: 1045-6

Conta: 9760-8

Banco: Brasil

PARA PESSOA FÍSICA

Nome Completo: Alexandro Couto Bastos

Nome artístico ou nome social (se houver): Pé de Serra Café com leite

CPF: 970 855 453⁷⁸ RG: 1812 357 Órgão expedidor e Estado: PI

Data de nascimento: 30/03/1979

Endereço completo: Rua Duque de Caxias, 79 Bom Sucesso

CEP: 65620-000 Cidade: Coelho Neto Estado: Maranhão

E-mail: alexandroebastos2020@gmail. Telefone: (98) 9 8127-5265

PONTUAÇÃO EXTRA TOTAL	20 PONTOS
------------------------------	------------------

- A pontuação final de cada candidatura será **POR CONSENSO DOS MEMBROS DA COMISSÃO, POR MÉDIA DAS NOTAS ATRIBUÍDAS INDIVIDUALMENTE POR CADA MEMBRO.**
- Os critérios gerais são **eliminatórios**, de modo que, o agente cultural que receber pontuação 0 em algum dos critérios será desclassificado do Edital.
- Os bônus de pontuação são cumulativos e não constituem critérios obrigatórios, de modo que a pontuação 0 em algum dos critérios não desclassifica o agente cultural.
- Em caso de empate, serão utilizados para fins de classificação a maior nota nos critérios de acordo com a ordem abaixo definida: A, B, C, D, E, F, G, H, I, J, K, L, respectivamente.
- Caso nenhum dos critérios acima elencados seja capaz de promover o desempate serão adotados critérios de desempate na ordem a seguir:
 - a) Agentes culturais com maior idade (para pessoa física);
 - b) Instituição com maior tempo de atuação (para pessoa jurídica).
- Serão considerados aptas os agentes culturais que receberem nota final igual ou superior a 30 pontos.
- A falsidade de informações acarretará desclassificação, podendo ensejar, ainda, a aplicação de sanções administrativas ou criminais.



GÊNEROS DA MÚSICA BRASILEIRA
A música brasileira é rica em diversidade e possui diversos gêneros musicais. O povo brasileiro pode desfrutar de vários ritmos, desde canções

CENTRO DE ENSINO EDUCA MAIS MAGNO BARCELAR
SÉRIE: 3º ANO DO ENSINO MÉDIO TURMA: _____
ALUNO(a): _____

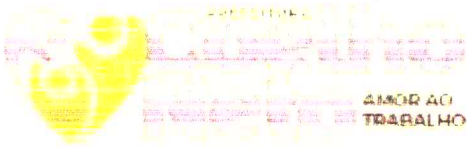

SECRETARIA MUNICIPAL DE PLANEJAMENTO E GESTÃO

Gênero:

- Mulher cisgênero
- Homem cisgênero
- Mulher Transgênero
- Homem Transgênero
- Pessoa não binária
- Não informar

Raça/cor/etnia:

- Branca
- Preta
- Parda
- Indígena
- Amarela

Você é uma Pessoa com Deficiência - PCD?

- Sim
- Não

Caso tenha marcado "sim" qual tipo de deficiência?

- Auditiva
- Física
- Intelectual
- Múltipla

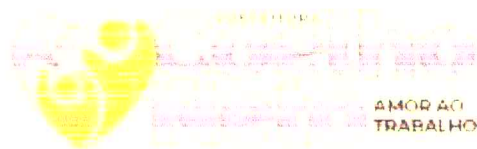

Visual

Você reside em quais dessas áreas?

Zona urbana central

Zona urbana periférica

Zona rural

Área de vulnerabilidade social

Unidades habitacionais

Territórios indígenas (demarcados ou em processo de demarcação)

Comunidades quilombolas (terra titulada ou em processo de titulação, com registro na Fundação Palmares)

Áreas atingidas por barragem

Território de povos e comunidades tradicionais (ribeirinhos, louceiros, cipozeiro, pequizeiros, vazanteiros, povos do mar etc.).

Pertence a alguma comunidade tradicional?

Não pertença a comunidade tradicional

Comunidades Extrativistas

Comunidades Ribeirinhas

Comunidades Rurais

Indígenas

Povos Ciganos

Pescadores(as) Artesanais

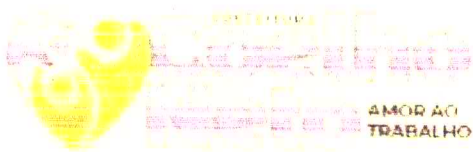

SECRETARIA MUNICIPAL DE PLANEJAMENTO E GESTÃO

Povos de Terreiro

Quilombolas

Outra comunidade tradicional

Vai concorrer às cotas (Para categorias que contemplam pessoas físicas)?

Sim Não

Se sim. Qual?

Pessoa negra

Pessoa indígena

Você está representando um coletivo (sem CNPJ)?

Não

Sim

Caso tenha respondido "sim":

Nome do coletivo: Pe-de Serra Café com Leite

Ano de Criação: 2010

Quantas pessoas fazem parte do coletivo? 06

Nome completo e CPF das pessoas que compõem o coletivo:

PARA PESSOA JURÍDICA:

Razão Social: _____

Nome fantasia: _____

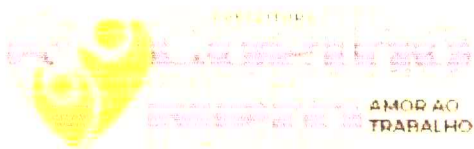

SECRETARIA MUNICIPAL DE PLANEJAMENTO E GESTÃO

CNPJ: _____

Endereço da sede: _____

Cidade: _____ **Estado:** _____

Número de representantes legais: _____

Nome do representante legal: _____

CPF do representante legal: _____

E-mail do representante legal: _____

Telefone do representante legal: _____

Gênero do representante legal

- Mulher cisgênero
- Homem cisgênero
- Mulher Transgênero
- Homem Transgênero
- Pessoa não Binária
- Não informar

Raça/cor/etnia do representante legal

- Branca
- Preta
- Parda

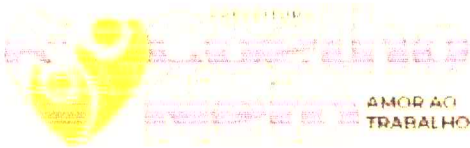

() Indígena

Representante legal é pessoa com deficiência?

Sim () Não

Caso tenha marcado "sim" qual tipo da deficiência?

() Auditiva

() Física

() Intelectual

() Múltipla

Visual

INFORMAÇÕES SOBRE TRAJETÓRIA CULTURAL

Escolha a categoria a que vai concorrer: Banda (esquema)

Descreva a sua trajetória cultural: Pé de Serra criado em 2010 com objetivo de resgatar músicas que marcaram época, realizando diversas apresentações, em festas de formaturas, Corredor da Alegria, escolas, aniversários, Festjos e em outras cidades.

Você realizou iniciativas inovadoras? Se sim, quais?

Sim, pois além das vocalistas, implementamos com a equipe do sopro com repertório diversificado tocamos desde do reggae até os ritmo baneirão, passando por

Como as ações que você desenvolveu transformaram a realidade do seu entorno/sua comunidade?

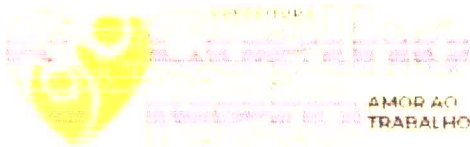

SECRETARIA MUNICIPAL DE PLANEJAMENTO E GESTÃO

*Músicas internacionais em ritmo de xote até.
Quis Gonzaga rei do baiao, atendendo todos faixa
etária e gerações.*

Você considera que sua trajetória:

- Contribuiu para fortalecer o coletivo/grupo/organização e a comunidade em que é desenvolvido, na afirmação de suas identidades culturais;
- Contribuiu para promover e a difundir as práticas culturais;
- Contribuiu na formação cultural de populações tradicionais, vulneráveis e/ou historicamente excluídas;
- Contribuiu na formação cultural da população em geral em linguagens, técnicas e práticas artísticas e culturais;
- Contribuiu na oferta de repertórios artísticos e culturais para a comunidade do entorno;
- Proporcionou uma intensa troca cultural entre os realizadores do projeto e a comunidade;

Como a sua comunidade participou dos projetos ou ações que você desenvolveu?

(Destaque se a sua comunidade participou enquanto público ou também trabalhou nos projetos que você desenvolveu)

Na sua trajetória cultural, você desenvolveu ações e projetos com outras esferas de conhecimento, tais como educação, saúde, etc?



SECRETARIA MUNICIPAL DE PLANEJAMENTO E GESTÃO

Sim, a apresentação em escolas e teatros, aberturas de eventos tanto em Coelho Neto quanto em outros municípios.

Você desenvolveu ações voltadas a grupos em situação de vulnerabilidade econômica e/ou social, tais como pessoas negras, indígenas, crianças, jovens, idosos, pessoas em situação de rua, etc? Se

DOCUMENTAÇÃO OBRIGATÓRIA

Junte documentos que comprovem a sua atuação cultural, tal como cartazes, folders, reportagens de revistas, certificados, premiações, entre outro que achar necessário.

Coelho Neto/MA, _____ de _____ de 2024.

**ANEXO IV - DECLARAÇÃO DE REPRESENTAÇÃO DE GRUPO OU COLETIVO
ARTÍSTICO- CULTURAL**

OBS.: Essa declaração deve ser preenchida somente por agentes culturais que integram um grupo ou coletivo sem personalidade jurídica, ou seja, sem CNPJ. (considera-se como coletivo cultural, um grupo que represente outros grupos culturais, não confundir com grupos culturais (quadrilha, tendas de terreiro, etc. Se Coelho Neto não tem Coletivo Cultural, oriente a equipe que vai fazer a inscrição, para evitar solicitar informações desnecessárias para os grupos que irão se inscrever, pois tem uma pergunta no anexo III “Você está representando um coletivo (sem CNPJ)?” que eles podem responder “SIM” por confundirem Grupo Cultural com Coletivo Cultural, daí precisarão usar este anexo erroneamente).

Grupo Artístico: Pe de Serra Café com Leite

Nome Do Representante: Alexandro Bastos

CPF: 970.855.453-72 RG: 1.812.357 Órgão expedidor e Estado: 99P-PI

Data de nascimento: 30/03/1979

Endereço completo: Rua Duque de Caxias, 79 Bom Sucesso

CEP: 65620-000 Cidade: Coelho Neto Estado: Maranhão

E-mail: alexandrebastos2020@gmail.com Telefone: (98) 9 8127-5265

Os declarantes abaixo-assinados, integrantes do grupo artístico Café com Leite, elegem a pessoa indicada no campo “REPRESENTANTE” como único representante neste edital, outorgando-lhe poderes para fazer cumprir todos os procedimentos exigidos nas etapas do edital, inclusive assinatura de recibo, troca de comunicações, podendo assumir compromissos, obrigações, transigir, receber pagamentos e dar quitação, renunciar direitos e qualquer outro ato relacionado ao referido edital. Os declarantes informam que não incorrem em quaisquer das vedações do item de participação previstas no edital.

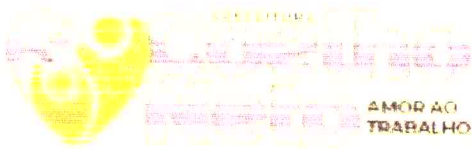

SECRETARIA MUNICIPAL DE PLANEJAMENTO E GESTÃO

ANEXO V - RECIBO DE PREMIAÇÃO CULTURAL

NOME DO AGENTE CULTURAL: Alexandro Couto Bastos

Nº DO CPF OU CNPJ: 970 855 453-72

DADOS BANCÁRIOS DO AGENTE CULTURAL:

AGÊNCIA: 1045-6

CONTA: 9760-8

BANCO: Brasil.

PREMIADO:

Declaro que recebi a quantia de _____, na presente data,
relativa ao Edital de Premiação Cultural _____.

Coelho Neto _____, de _____ de 2024

Assinatura

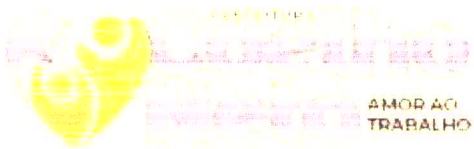

ANEXO VI - DECLARAÇÃO ÉTNICO-RACIAL

(Para agentes culturais concorrentes às cotas étnico-raciais – negros ou indígenas)

Eu, _____, CPF
nº _____, RG nº _____, DECLARO para fins de participação
no Edital _____ que sou _____ (informar
se é NEGRO OU INDÍGENA).

Por ser verdade, assino a presente declaração e estou ciente de que a apresentação de declaração falsa
pode acarretar desclassificação do edital e aplicação de sanções criminais.

Coelho Neto _____, de _____ de 2024.

Assinatura

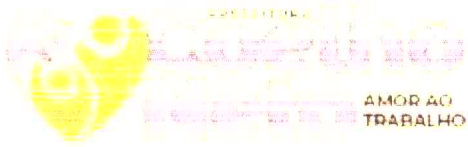

SECRETARIA MUNICIPAL DE PLANEJAMENTO E GESTÃO

Coelho Neto, MA, _____ de _____ de 2024.

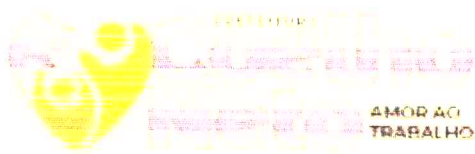

SECRETARIA MUNICIPAL DE PLANEJAMENTO E GESTÃO

ANEXO VII - DECLARAÇÃO DE IMPEDIMENTO

DECLARO, para fins legais, a inexistência de qualquer dos impedimentos apontados na cláusula 5 (Quem não pode se inscrever) deste Edital, ciente da obrigatoriedade de declarar ocorrências posteriores.

Coelho Neto/MA, _____ de _____ de 2024.

Assinatura





