

ANEXO III - FORMULÁRIO DE INSCRIÇÃO

INFORMAÇÕES DO AGENTE CULTURAL

Você é pessoa física ou pessoa jurídica?

(→) Pessoa Física ( ) Pessoa Jurídica

DADOS BANCÁRIOS PARA RECEBIMENTO DO PRÊMIO:

(Inserir dados bancários do agente cultural que está concorrendo ao prêmio)

Agência: 0001

Conta: 19774887-2

Banco: INTER

PARA PESSOA FÍSICA

Nome Completo: ANTONIO Sérgio do Nascimento

Nome artístico ou nome social (se houver): \_\_\_\_\_

CPF: 034602.093.05  
7534034 RG: 030978432006-5 Órgão expedidor e Estado: SSP-MG

Data de nascimento: 08.07.88

Endereço completo: TRAVESSA SÃO Pedro

CEP: 65.620.000 Cidade: Colêto Neto Estado: Murici

E-mail: \_\_\_\_\_ Telefone: (58) 98533.0947

Gênero:

- Mulher cisgênero
- Homem cisgênero
- Mulher Transgênero
- Homem Transgênero
- Pessoa não binária

Não informar

Raça/cor/etnia:

- Branca
- Preta
- Parda
- Indígena
- Amarela

Você é uma Pessoa com Deficiência - PCD?

Sim

Não

Se não tenha marcado "sim" qual tipo de deficiência?

- Auditiva
- Física
- Intelectual
- Múltipla

Visual

Você reside em quais dessas áreas?

Zona urbana central

Zona urbana periférica

Zona rural

Área de vulnerabilidade social

Unidades habitacionais

Territórios indígenas (demarcados ou em processo de demarcação)

Comunidades quilombolas (terra titulada ou em processo de titulação, com registro na Fundação Palmares)

Áreas atingidas por barragem

Território de povos e comunidades tradicionais (ribeirinhos, louceiros, cipozeiro, pequizeiros, vazanteiros, povos do mar etc.).

**Pertence a alguma comunidade tradicional?**

Não pertence a comunidade tradicional

Comunidades Extrativistas

Comunidades Ribeirinhas

Comunidades Rurais

Indígenas

Povos Ciganos

Pescadores(as) Artesanais

Povos de Terreiro

Quilombolas

Outra comunidade tradicional

Se concorrer às cotas (Para categorias que contemplam pessoas físicas)?

Sim  Não

Se sim, Qual?

Pessoa negra

Pessoa indígena

Você está representando um coletivo (sem CNPJ)?

Não

Sim

Se você tenha respondido "sim":

Nome do coletivo: \_\_\_\_\_

Data de criação: \_\_\_\_\_

Quantas pessoas fazem parte do coletivo? \_\_\_\_\_

Nome completo e CPF das pessoas que compõem o coletivo:

**PARA PESSOA JURÍDICA:**

Endereço Social: \_\_\_\_\_

Inscrição: \_\_\_\_\_

CNPJ: \_\_\_\_\_

Endereço da sede: \_\_\_\_\_

Cidade: \_\_\_\_\_ Estado: \_\_\_\_\_

Número de representantes legais: \_\_\_\_\_

Nome do representante legal: \_\_\_\_\_

CPF do representante legal: \_\_\_\_\_

E-mail do representante legal: \_\_\_\_\_

Telefone do representante legal: \_\_\_\_\_

**Gênero do representante legal**

Mulher cisgênero

Homem cisgênero

Mulher Transgênero

Homem Transgênero

Pessoa não Binária

Não informar

**Raça/cor/etnia do representante legal**

Branca

Preta

Parda

( ) Indígena

Se o candidato legal é pessoa com deficiência?

Sim ( ) Não

Se marcou "sim" qual tipo da deficiência?

\_\_\_\_\_

( ) Física

( ) Intelectual

( ) Múltipla

( ) Visual

**INFORMAÇÕES SOBRE TRAJETÓRIA CULTURAL**

Escolha a categoria a que vai concorrer: matriz africana

Descreva a sua trajetória cultural: desde 1990 fazendo cultura

africana

Você realizou iniciativas inovadoras? Se sim, quais?

Sim

Desas e Ceras

Como as ações que você desenvolveu transformaram a realidade do seu entorno/sua comunidade?

**Você considera que sua trajetória:**

- Contribuiu para fortalecer o coletivo/grupo/organização e a comunidade em que é desenvolvido, na afirmação de suas identidades culturais;
- Contribuiu para promover e a difundir as práticas culturais;
- Contribuiu na formação cultural de populações tradicionais, vulneráveis e/ou historicamente excluídas;
- Contribuiu na formação cultural da população em geral em linguagens, técnicas e práticas artísticas e culturais;
- Contribuiu na oferta de repertórios artísticos e culturais para a comunidade do entorno;
- Proporcionou uma intensa troca cultural entre os realizadores do projeto e a comunidade;

**Como a sua comunidade participou dos projetos ou ações que você desenvolveu?**

(Destaque se a sua comunidade participou enquanto público ou também trabalhou nos projetos que você desenvolveu)

**Na sua trajetória cultural, você desenvolveu ações e projetos com outras esferas de conhecimento, tais como educação, saúde, etc?**

10

Você desenvolveu ações voltadas a grupos em situação de vulnerabilidade econômica e/ou social, tais como pessoas negras, indígenas, crianças, jovens, idosos, pessoas em situação de rua, etc? Se

Resas e curas

**DOCUMENTAÇÃO OBRIGATÓRIA**

Junte documentos que comprovem a sua atuação cultural, tal como cartazes, folders, reportagens de revistas, certificados, premiações, entre outro que achar necessário.

Coelho Neto/MA, 24 de Junho de 2024.





10

**ANEXO VII - DECLARAÇÃO DE IMPEDIMENTO**

Eu, \_\_\_\_\_, para fins legais, a inexistência de qualquer dos impedimentos apontados na cláusula 5 (Quem não pode se inscrever) deste Edital, ciente da obrigatoriedade de declarar ocorrências posteriores.

Coelho Neto/MA, 24 de Junho de 2024.

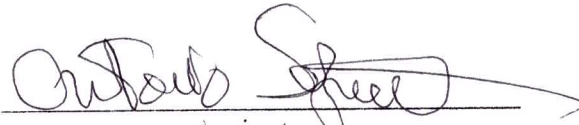
  
Assinatura

REPUBLICA FEDERATIVA DO BRASIL

ESTADO DO MARANHÃO  
SECRETARIA DE ESTADO DA SEGURANÇA PÚBLICA  
PERÍCIA OFICIAL DE NATUREZA CRIMINAL  
INSTITUTO DE IDENTIFICAÇÃO

NOME **ANTONIO SERGIO DO NASCIMENTO**



FILIAÇÃO  
ANTONIO BORGES DO NASCIMENTO E MARIA DO  
SOCORRO NASCIMENTO

DATA NASCIMENTO ORGÃO EXPEDIDOR FATOR RH  
08/07/1988 SSP/MA \*\*

NATURALIDADE  
DUQUE BACELAR - MA

OBSERVAÇÃO

*Antonio Sergio do Nascimento*  
ASSINATURA DO TITULAR

CARTEIRA DE IDENTIDADE

LEI Nº 7.116 DE 29 DE AGOSTO DE 1983

CPF 03460209305 DNI P-075 VIA-02

REGISTRO GERAL 030878432006-5 DATA DE EXPEDIÇÃO 31/01/2023

REGISTRO CIVIL  
NASC. N.11077 FLS. 44 LIV. 30 DUQUE BACELAR MA OFCUNC

T. ELEITOR / ZONA / SEC CTPS / SERIE / UF

NIS / PIS / PASEP IDENTIDADE PROFISSIONAL POLEGAR DIREITO

CERT. MILITAR

CNH CNS

MAI829915966

*FABIO SERGIO VIÉGAS CASTRO*  
FABIO SERGIO VIÉGAS CASTRO

VALIDA EM TODO O TERRITÓRIO NACIONAL

MINISTÉRIO DA FAZENDA



Receita Federal  
Cadastro de Pessoas Físicas  
COMPROVANTE DE INSCRIÇÃO



Número  
**034.602.093-05**

Nome  
**ANTONIO SERGIO DO NASCIMENTO**

Nascimento  
**08/07/1988**

VÁLIDO SOMENTE COM COMPROVANTE DE IDENTIFICAÇÃO

CÓDIGO DE CONTROLE  
**7534.7E40.30B7.7C11**

A autenticidade deste comprovante deverá  
ser confirmada na Internet, no endereço

**www.receita.fazenda.gov.br**

Comprovante emitido pela  
Secretaria da Receita Federal do Brasil

às 09:17:53 do dia 13/04/2012 (hora e data de Brasília)  
digito verificador: 00

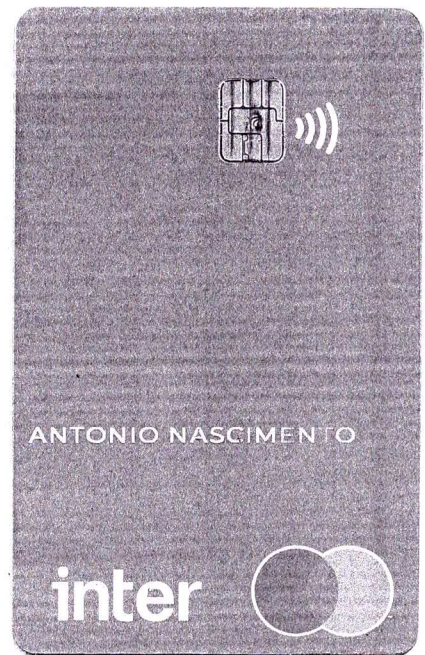
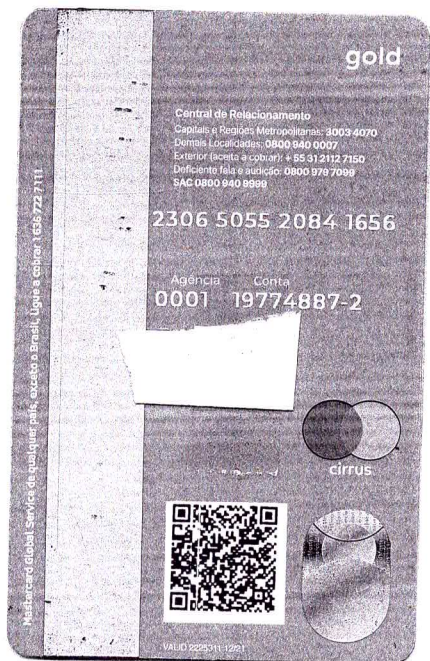



# Equatorial Maranhão Distribuidora de Energia S.A.

Alameda A. Qd SQS, nº 100,  
Loteamento Quitandinha Altos do Calhau, São Luís - MA  
CEP: 65.070-900  
Insc. Estadual: 120.515.11-3 CNPJ: 06.272.793/0001-84  
Tarifa Social de Energia Elétrica criada pela Lei 10.438/02

SUB GRUPO: B1  
TIPO DE TARIFA: CONVENCIONAL MONOFASICA  
CLASSIFICACAO: Resid. Baixa Renda  
SUBCLASSE: RESIDENCIAL BAIXA RENDA

GRUPO TENSÃO: B  
TENSÃO NOMINAL: 220 V - MO

TIPO DE FORNECIMENTO:  
Monofásico  
INSTALACAO: 9124551  
UL/SEQ: CE168001-3350

**ANA PAULA GOMES PEREIRA**

TV SAO PEDRO S/N SH SN CENTRO CEP: 65620 000 COELHO II  
ETI MA  
CPF: \*\*\*.524.11/\*\*.\*\*\*

Para atendimento,  
Informe este número.

Conta Contrato  
**9124551**

Parcela de Negócio  
**33676352**

Vencimento  
**06/11/2023**

Conta mês **10/2023** Total a pagar **R\$ 149,59**



NOTA FISCAL N. 06315/016 - SERIE 000  
DATA EMISSAO: 26/10/2023  
Consulte pela chave de Acesso em:  
<https://dfe-portal.svcs.rs.gov.br/NF3E/Consulta>  
Chave de acesso:  
21231006272793000184660000631570162012559897  
EMISSAO EM CONTINGENCIA  
Pendente de autorizacao

\* Periodos: Band. Tarif.: Verde : 27/09 - 25/10 \* BENEF. TAR. SOCIAL RES 1000/21 R\$ 38,12

Datas das Leituras	Leitura Anterior 26/09/2023	Leitura Atual 26/10/2023	Nº de Dias 30	Próxima Leitura 27/11/2023		
Itens de Fatura	Quant.	Preço unit. c/ trib.	Tarifa unit. (R\$)	PIS/ CONFINS	ICMS	Valor (R\$)
Consumo (kWh)	30	0,304333	0,220328	0,40	1,83	9,13
Consumo (kWh)	70	0,522143	0,394048	1,61	7,31	36,55
Consumo (kWh)	104	0,783269	0,592272	3,58	16,29	81,46
Beneficio Tarifario Bruto						50,41
<b>Itens Financeiros</b>						-38,12
Beneficio Tarifario Liqui						8,65
Cip-Ilum Pub Pref Munic						0,66
Multa						0,16
Correcao Monetaria						0,69
Juros						

Tributo	Base de Cálculo (R\$)	Alíquota (%)	Valor (R\$)
			ICMS
PIS	1,39		
COFINS	6,41		

Reserva ao Fisco

CB7C6A4F1CA8514B06009D9B3709EDDB

Medidor	Grandezas	Postos horários	Leitura Anterior	Leitura Atual	Const. Medidor	Consumo
11500311543	Consumo	Ativo Total	25.290	25.494	1,00	204

Fator de Potência	Perdas no Ramal	Resolução ANEEL	Apresentação	Nº do Programa Social
0	0,00 %	3251/23	26/10/2023	20643324741

Reaviso de Vencimento

Informações para o cliente



Composicao do Consumo (R\$)

Compra de Energia	Transmissao	Distribuicao	Encargos Setoriais	Perdas	Tributos	Outros
32,17	10,60	39,46	5,23	8,66	43,31	10,16

C. Contrato: 9124551 Data de Emissao: 26/10/2023 V: [ 1.4.3.23 ]

