

ANEXO III - FORMULÁRIO DE INSCRIÇÃO

INFORMAÇÕES DO AGENTE CULTURAL

Você é pessoa física ou pessoa jurídica?

Pessoa Física    ( ) Pessoa Jurídica

DADOS BANCÁRIOS PARA RECEBIMENTO DO PRÊMIO:

(Inserir dados bancários do agente cultural que está concorrendo ao prêmio)

Agência: 0001

Conta: 46135268-3

Banco: NUBANK

PARA PESSOA FÍSICA

Nome Completo: Edivaldo da Silva REGO

Nome artístico ou nome social (se houver): EDY MORAL O MORAZINHO PI

CPF: 69760593303 RG: 3.336.356 Órgão expedidor e Estado: SSP/PI

Data de nascimento: 26/07/1985

Endereço completo: RODOVIA BANANALZINHO

CEP: 65620000 Cidade: COELHO NETO Estado: MARANHÃO

E-mail: \_\_\_\_\_ Telefone: 99) 85241972

**Gênero:**

- Mulher cisgênero
- Homem cisgênero
- Mulher Transgênero
- Homem Transgênero
- Pessoa não binária
- Não informar

**Raça/cor/etnia:**

- Branca
- Preta
- Parda
- Indígena
- Amarela

**Você é uma Pessoa com Deficiência - PCD?**

- Sim
- Não

**Caso tenha marcado "sim" qual tipo de deficiência?**

- Auditiva
- Física
- Intelectual
- Múltipla

Visual

**Você reside em quais dessas áreas?**

Zona urbana central

Zona urbana periférica

Zona rural

Área de vulnerabilidade social

Unidades habitacionais

Territórios indígenas (demarcados ou em processo de demarcação)

Comunidades quilombolas (terra titulada ou em processo de titulação, com registro na Fundação Palmares)

Áreas atingidas por barragem

Território de povos e comunidades tradicionais (ribeirinhos, louceiros, cipozeiro, pequizeiros, vazanteiros, povos do mar etc.).

**Pertence a alguma comunidade tradicional?**

Não pertença a comunidade tradicional

Comunidades Extrativistas

Comunidades Ribeirinhas

Comunidades Rurais

Indígenas

Povos Ciganos

Pescadores(as) Artesanais

Povos de Terreiro

Quilombolas

Outra comunidade tradicional

**Vai concorrer às cotas (Para categorias que contemplam pessoas físicas)?**

Sim

Não

**Se sim. Qual?**

Pessoa negra

Pessoa indígena

**Você está representando um coletivo (sem CNPJ)?**

Não

Sim

Caso tenha respondido "sim":

Nome do coletivo: Edy Moral - O Moralzinho do Pizeiro

Ano de Criação: 2014

Quantas pessoas fazem parte do coletivo? 03

Nome completo e CPF das pessoas que compõem o coletivo:

**PARA PESSOA JURÍDICA:**

Razão Social: \_\_\_\_\_

Nome fantasia: \_\_\_\_\_

CNPJ: \_\_\_\_\_

Endereço da sede: \_\_\_\_\_

Cidade: \_\_\_\_\_ Estado: \_\_\_\_\_

Número de representantes legais: \_\_\_\_\_

Nome do representante legal: \_\_\_\_\_

CPF do representante legal: \_\_\_\_\_

E-mail do representante legal: \_\_\_\_\_

Telefone do representante legal: \_\_\_\_\_

**Gênero do representante legal**

- Mulher cisgênero
- Homem cisgênero
- Mulher Transgênero
- Homem Transgênero
- Pessoa não Binária
- Não informar

**Raça/cor/etnia do representante legal**

- Branca
- Preta
- Parda



( ) Indígena

**Representante legal é pessoa com deficiência?**

( ) Sim ( ) Não

**Caso tenha marcado "sim" qual tipo da deficiência?**

( ) Auditiva

( ) Física

( ) Intelectual

( ) Múltipla

( ) Visual

**INFORMAÇÕES SOBRE TRAJETÓRIA CULTURAL**

Escolha a categoria a que vai concorrer: Musica - Esquema

Descreva a sua trajetória cultural: com dend 2005 e outras bandas  
mais em 2014 decidie montar me projeto  
meu skem e tô na luta e ta dando certo  
samosos conporete e se damos muito Bem graças deus

**Você realizou iniciativas inovadoras? Se sim, quais?**

---

---

---

**Como as ações que você desenvolveu transformaram a realidade do seu entorno/sua comunidade?**

---

---

---

**Você considera que sua trajetória:**

- Contribuiu para fortalecer o coletivo/grupo/organização e a comunidade em que é desenvolvido, na afirmação de suas identidades culturais;
- Contribuiu para promover e a difundir as práticas culturais;
- Contribuiu na formação cultural de populações tradicionais, vulneráveis e/ou historicamente excluídas;
- Contribuiu na formação cultural da população em geral em linguagens, técnicas e práticas artísticas e culturais;
- Contribuiu na oferta de repertórios artísticos e culturais para a comunidade do entorno;
- Proporcionou uma intensa troca cultural entre os realizadores do projeto e a comunidade;

**Como a sua comunidade participou dos projetos ou ações que você desenvolveu?**

(Destaque se a sua comunidade participou enquanto público ou também trabalhou nos projetos que você desenvolveu)

---

---

---

**Na sua trajetória cultural, você desenvolveu ações e projetos com outras esferas de conhecimento, tais como educação, saúde, etc?**

---

---

---

**Você desenvolveu ações voltadas a grupos em situação de vulnerabilidade econômica e/ou social, tais como pessoas negras, indígenas, crianças, jovens, idosos, pessoas em situação de rua, etc? Se**

---

---

---

**DOCUMENTAÇÃO OBRIGATÓRIA**

Junte documentos que comprovem a sua atuação cultural, tal como cartazes, folders, reportagens de revistas, certificados, premiações, entre outro que achar necessário.

Coelho Neto/MA, \_\_\_\_\_ de \_\_\_\_\_ de 2024.



ANEXO IV - DECLARAÇÃO DE REPRESENTAÇÃO DE GRUPO OU COLETIVO  
ARTÍSTICO- CULTURAL

OBS.: Essa declaração deve ser preenchida somente por agentes culturais que integram um grupo ou coletivo sem personalidade jurídica, ou seja, sem CNPJ. (considera-se como coletivo cultural, um grupo que represente outros grupos culturais, não confundir com grupos culturais (quadrilha, tendas de terreiro, etc. Se Coelho Neto não tem Coletivo Cultural, oriente a equipe que vai fazer a inscrição, para evitar solicitar informações desnecessárias para os grupos que irão se inscrever, pois tem uma pergunta no anexo III “Você está representando um coletivo (sem CNPJ)?” que eles podem responder “SIM” por confundirem Grupo Cultural com Coletivo Cultural, daí precisarão usar este anexo erroneamente).

Grupo Artístico: Edy Moral

Nome Do Representante: Edivaldo da Silva REGO

CPF: 617.605.933-03 RG: 3.336.356 Órgão expedidor e Estado: SSP-PI

Data de nascimento: 26/10/1985

Endereço completo: POVOADO BANANALZINHO

CEP: 65620000 Cidade: COELHO NETO Estado: MARANHÃO

E-mail: \_\_\_\_\_ Telefone: 99 85241972

Os declarantes abaixo-assinados, integrantes do grupo artístico \_\_\_\_\_, elegem a pessoa indicada no campo “REPRESENTANTE” como único representante neste edital, outorgando-lhe poderes para fazer cumprir todos os procedimentos exigidos nas etapas do edital, inclusive assinatura de recibo, troca de comunicações, podendo assumir compromissos, obrigações, transigir, receber pagamentos e dar quitação, renunciar direitos e qualquer outro ato relacionado ao referido edital. Os declarantes informam que não incorrem em quaisquer das vedações do item de participação previstas no edital.



Coelho Neto, MA, \_\_\_\_\_ de \_\_\_\_\_ de 2024.

**ANEXO VII - DECLARAÇÃO DE IMPEDIMENTO**

**DECLARO**, para fins legais, a inexistência de qualquer dos impedimentos apontados na cláusula 5 (Quem não pode se inscrever) deste Edital, ciente da obrigatoriedade de declarar ocorrências posteriores.

Coelho Neto/MA, \_\_\_\_\_ de \_\_\_\_\_ de 2024.

*Edivaldo da Silva REGO*

Assinatura



REPÚBLICA FEDERATIVA DO BRASIL

GOVERNO DO ESTADO DO PIAUÍ  
SECRETARIA DE SEGURANÇA PÚBLICA  
INSTITUTO DE IDENTIFICAÇÃO "JOÃO DE DEUS MARTINS"

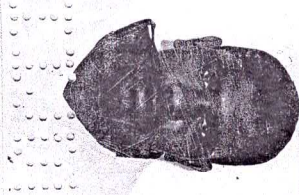

*Edivaldo da Silva Rego*  
ASSINATURA DO TITULAR

0316425

CARTEIRA DE IDENTIDADE

MINISTÉRIO DA FAZENDA



Receita Federal  
Cadastro de Pessoas Físicas

COMPROVANTE DE INSCRIÇÃO

Número  
617.605.933-03

Nome  
EDIVALDO DA SILVA REGO

Nascimento  
26/07/1985

VÁLIDO SOMENTE COM COMPROVANTE DE IDENTIFICAÇÃO

VÁLIDA EM TODO O TERRITÓRIO NACIONAL

REGISTRO GERAL

3.336.356

DATA DE EXPEDIÇÃO 19/12/13

NOME

EDIVALDO DA SILVA REGO

FILIAÇÃO

MARIA DE LOURDES DA SILVA  
VALDECIR REGO

NATURALIDADE

COELHO NETO-MA

DATA DE NASCIMENTO

26/07/1985

DOC. ORIGEM

CERT. NASC. 31966 / 075 F 184

EXP COELHO NETO-MA

*Pedro Gomes de Moraes*  
Perito Criminal

TERESINA - PI

ASSINATURA DO DIRETOR

LEI Nº 7.116 DE 29/08/83 - DECRETO Nº 89.250/83

CÓDIGO DE CONTROLE  
30A3.34EA.407E.3EE8

A autenticidade deste comprovante deverá ser confirmada na Internet, no endereço

[www.receita.fazenda.gov.br](http://www.receita.fazenda.gov.br)

Comprovante emitido pela  
Secretaria da Receita Federal do Brasil

às 10:12:05 do dia 17/02/2014 (hora e data de Brasília)

dígito verificador: 00



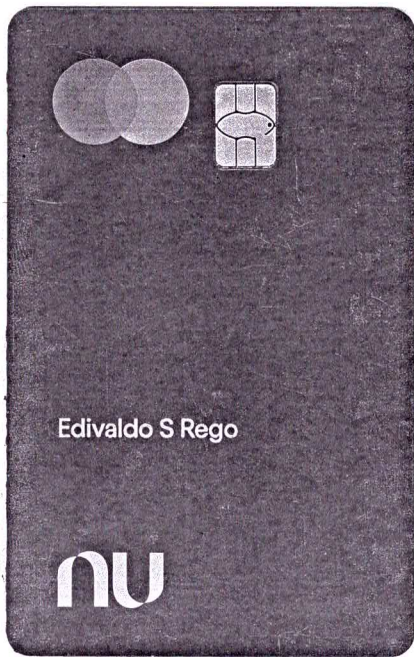

Agencia: 0001

Conta: 46135268-3

# EDY MORAL

**EDY MORAL**, Natural de Coelho Neto – MA no povoado BANANALZINHO, e tem como estilo musical Forró Piseiro, forro quente e arrochado.

Iniciei minhas apresentações no ano de 2014, já fui integrante de várias bandas, como: Forro Cadense, Banda M5 de Caxias-MA, Banda CapBanda de Timon - MA, Zezo do Maranhão, com Estilo dançante e do interior, toco em festas particulares, bares, clubes no Interior desta região: Coelho Neto, Caxias, Timon, Duque Bacelar, Afonso Cunha e Aldeias Altas.

**EDY MORAL**, tem uma formação de vários ritmos principalmente FORRO PISEIRO, forro de interior, onde temos um tecladista, guitarrista e um vocalista.

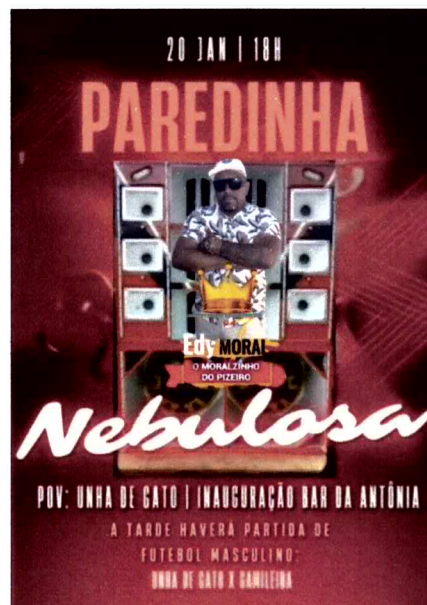
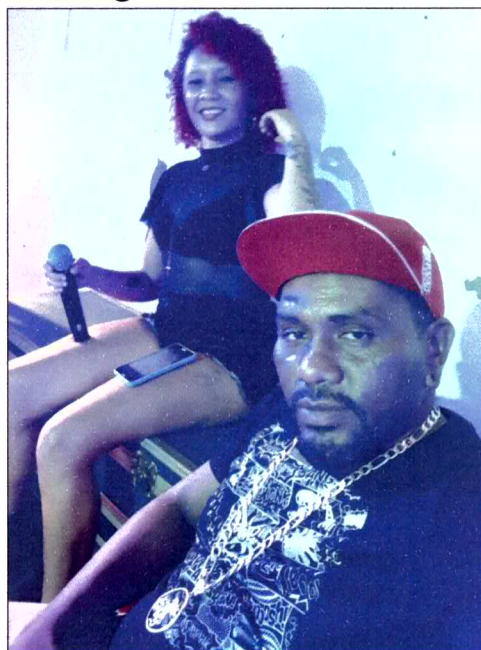





**Equatorial Maranhão Distribuidora de Energia S.A.**

Alameda A. Qd. SOS, nº 100,  
Loteamento Quintandinha Altos do Calhau, São Luís - MA  
CEP: 65.070-900  
Insc. Estadual: 120.51511-3 CNPJ: 06.272.793/0001-84

Tarifa Social de Energia Elétrica criada pela Lei nº 4.300/02

SUB GRUPO: B2	GRUPO TENSÃO: 220V - MO	TIPO DE FORNECIMENTO: Monofásico
TIPO DE TARIFA: CONVENCIONAL MONOFÁSICA	TENSÃO NOMINAL: 220V	INSTALAÇÃO: 37087750
CLASSIFICAÇÃO: Rural Residencial Rural		UL/SEQ: CE26B005-440
SUBCLASSE: CULTIVO DE OUTRAS PLANTAS DE LAVOURA T. ORANI. NAO ESPEC		

Para atendimento, informe este número.

**EDIVALDO DA SILVA REGO**

PV BANANAL ZINHO S/N BANANAL ZINHO CEP: 65620-000 COL  
LHO NETO MA  
CPI: \*\*\*.605.938.\*\*

Conta Contrato

Parceiro de Negócio  
**1001143241**

Conta mês	Total a pagar	Vencimento
<b>10/2023</b>	<b>R\$ 175,21</b>	<b>13/11/2023</b>



NOTA FISCAL Nº 061275144 - SERIE 000  
 DATA EMISSÃO: 06/10/2023  
 Consultar Chave de Acesso em:  
<https://portal.svcs.rs.gov.br/NF3E/Consulta>  
 Chave de Acesso:  
 2123100093000184660000612751442055683198  
 EMISSÃO: CONTINGENCIA  
 Pendente de autorização

Datas das Leituras	Leitura Anterior	Leitura Atual	Nº de Dias	Próxima Leitura
	05/09/2023	06/10/2023	31	07/11/2023

Itens de Fatura	Quant.	Preço unit. c/ trib.	Tarifa mult. (R\$)	PLS/CONFINS	IOPS	Valor (R\$)
Consumo (leth)	219	0,760548	0,718810	9,15	0,00	166,56
<b>Itens Financeiros</b>						<b>8,65</b>
Cip-Ilum Pub Pref Munic						

SET OUT	1600	Nº DIAS FAT	31			
CONSOMIDOR		Tributo	Base de Cálculo (R\$)	Alíquota (%)	Valor (R\$)	
		ICMS	0,00	0,0000	0,00	
		PLS	166,56	0,9790	1,63	
		CONFINS	166,56	4,5152	7,52	
		3570CB01D166DDFD3A/13D40D907CB43				
Medidor	Grandezas	Postos	Leitura	Leitura	Const	Consumo
11023438633	Consumo	Ativo Total	Anterior	Atual	Medidor	
			16.337	16.556	1,00	219
Fator de Potência	Perdas no Ramal	Resolução ANEEL	06/16/2023			
0	0,00 %	3251/23				

Reaviso de Vencimento

Informações para o cliente

**Composicao do Consumo (R\$)**

Compra de Energia	Transmissao	Distribuicao	Encargos Setoriais	Perdas	Tributos	Outros
48,23	15,90	59,23	21,07	12,98	9,15	8,65

C. Contrato: 3018771798 Data de Emissão: 06/10/2023 V: [ 1.4.3.23 ]

**PAGUE AQUI COM PIX**





DANF3E - DOCUMENTO AUXILIAR DA NOTA FISCAL DE ENERGIA ELÉTRICA ELÉTRICA  
**Equatorial Maranhão Distribuidora de Energia S.A.**  
CNPJ: 06.272.793/0001-84 | Insc. Estadual: 120.515.11-3  
Alameda A. Qd SQS, nº100, Loteamento Quatandinha,  
Altos do Calhau - São Luis - MA CEP: 65.070-900

Classificação: Rural Residencial Rural	Tipo de Fornecimento: MONOFÁSICO	
Tensão Nominal Disp: 220 V	Lim Min: 202 V	Lim Max: 231 V

EDIVALDO DA SILVA REGO  
INSTALAÇÃO: 37087750  
CPF: \*\*\*.605.93\*-\*\*  
PV BANANALZINHO, S/N, CEP: 65620-000  
BANANALZINHO - COELHO NETO - MA

Parceiro de Negócio  
**1001143241**

Conta Contrato  
**3018771798**

Conta Mês	Vencimento	Total a Pagar
<b>01/2024</b>	<b>08/02/2024</b>	<b>R\$ 200,69</b>

Data das Leituras	Leitura Anterior	Leitura Atual	Nº de Dias	Próxima Leitura
	07/12/2023	08/01/2024	32	07/02/2024



NOTA FISCAL Nº 070403207 - SÉRIE 000 /  
DATA DE EMISSÃO: 08/01/2024  
Consulte pela Chave de Acesso em:  
<https://dfe-portal.svrs.rs.gov.br/NF3E/Consulta>  
chave de acesso:  
21240106272793000184660000704032072075503600  
Protocolo de autorização: 3212400000629432 -  
08/01/2024 às 19:06:40

**INFORMAÇÕES PARA O CLIENTE**

• DEBITOS: 10/2023 R\$175,21 11/2023 R\$213,04 • Ainda constam em aberto em nosso sistema contas vencidas do ano de 2023. Regularize e receba o recibo anual de quitação de débitos. • Períodos: Band. Tarif.: Verde: 08/12 - 08/01

Itens de Fatura	Quant.	Preço Unit.(R\$) com Tributos	Tarifa Unit.(R\$)	PIS/COFINS(R\$)	ICMS (R\$)	Valor(R\$)
Consumo (kWh)	236	0,747119	0,718810	6,69	0,00	176,32
						24,37

ITENS FINANCEIROS  
Cip-Ilum Pub Pref Munic

Tributo	Base(R\$)	Alíquota(%)	Valor(R\$)
ICMS	0,00	0,00	0,00
PIS	176,32	0,6770	1,19
COFINS	176,32	3,1195	5,50

CONSUMO kWh	Valor
SET/23	275
OUT/23	219
NOV/23	248
DEZ/23	221
JAN/24	236

Medidor	Grandeza	Posto Horário	Leitura Anterior	Leitura Atual	Const. Medidor	Consumo
11023438633	Consumo	ATIVO TOTAL	17.025	17.261	1,00	236 kWh

Reservado ao Fisco		
A0E9.B6FA.D804.DC3C.A9CD.DFC4.95F0.B38B		
Resolução ANEEL	Apresentação	Nº do Programa Social
3251/23	08/01/2024	

**REAVISO DE VENCIMENTO**

O não pagamento dos débitos até 23/01/2024 implicará na suspensão do fornecimento de energia. Havendo suspensão do fornecimento será cobrado o custo de disponibilidade ou consumo de energia, o que for maior. Após 02 ciclos de faturamento contados da suspensão, o contrato poderá ser encerrado. Para religação será necessário pagar uma taxa e faturas em aberto. Caso efetuado o pagamento, favor desconsiderar.

Débitos Anteriores:  
MÊS/ANO VALOR  
11/2023 213,04

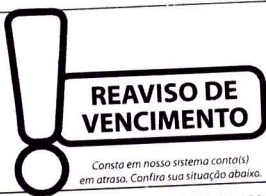

CENTRAL DE ATENDIMENTO  
**LIGUE GRÁTIS 116**  
ATENDIMENTO GRATUITO 24 H

Ouvidoria Equatorial: 0800 286 9803  
Ligação gratuita de telefonia fixa e móvel,  
de segunda a sexta, das 8h às 17h e das 14h às 18h.

Agência Nacional de Energia Elétrica (ANEEL) 167  
Ligação gratuita de telefonia fixa e móvel.

DIREITOS  
É direito do consumidor ou da central geradora de solicitar à distribuidora o detalhamento da apuração dos indicadores DMC, PIC, DMCB e DMCB a qualquer tempo.  
É direito do consumidor ou da central geradora de receber uma compensação, caso sejam violados os limites de continuidade individuais relativos à unidade consumidora ou central geradora.

745-5 74593.10012 28995.013035 13012.628965 1 9620000020069						Pague através do PIX. É mais facilidade pra você. Para realizar o pagamento, utilize o QR CODE abaixo.	
<b>CITIBANK</b>						VENCIMENTO	
LOCAL DE PAGAMENTO						08/02/2024	
PAGÁVEL NA REDE BANCARIA ATE O VENCIMENTO						AGÊNCIA/CÓDIGO BENEFICIÁRIO	
BENEFICIÁRIO						NÃOSSO NÚMERO	
EQUATORIAL MARANHÃO DISTRIB. DE ENERGIA S.A.						03130126289-6	
DATA DOCUMENTO						(-) VALOR DOCUMENTO	
08/01/2024						200,69	
USO DO BANCO						(-) DESCONTO ABATIMENTO	
RCO						(-) OUTRAS DEDUÇÕES	
INFORMAÇÕES DE RESPONSABILIDADE DO BENEFICIÁRIO						(+/-) MULTA	
PAGAVEL EM TODAS AS INSTITUIÇÕES BANCARIAS						(+/-) OUTROS ACRESCIMOS	
EM CASO DE ATRASO, MULTAS, JUROS E CORREÇÃO SERÃO COBRADOS NA PRÓXIMA FATURA.						(+/-) VALOR COBRADO	
NOME DO PAGADOR/CPF/CNPJ/ENDEREÇO							
EDIVALDO DA SILVA REGO 617.605.933-03							



Ficha de Compensação

