

ANEXO III - FORMULÁRIO DE INSCRIÇÃO

INFORMAÇÕES DO AGENTE CULTURAL

Você é pessoa física ou pessoa jurídica?

Pessoa Física () Pessoa Jurídica

DADOS BANCÁRIOS PARA RECEBIMENTO DO PRÊMIO:

(Inserir dados bancários do agente cultural que está concorrendo ao prêmio)

Agência: Bradesco

Conta: 0023437-0

Banco: 1134

PARA PESSOA FÍSICA

Nome Completo: Jeová da Conceição de Lima

Nome artístico ou nome social (se houver): JP do Maranhão

CPF: 0124676308 RG: 013024451999-4 Órgão expedidor e Estado: SPPL/MA

Data de nascimento: 16/07/1977

Endereço completo: Rua dos mognos B. Parque Amazon

CEP: 65.620-000 Cidade: Coelho Neto Estado: Ma.

E-mail: _____ Telefone: (98) 370131296

Gênero:

- Mulher cisgênero
- Homem cisgênero
- Mulher Transgênero
- Homem Transgênero
- Pessoa não binária
- Não informar

Raça/cor/etnia:

- Branca
- Preta
- Parda
- Indígena
- Amarela

Você é uma Pessoa com Deficiência - PCD?

- Sim
- Não

Caso tenha marcado "sim" qual tipo de deficiência?

- Auditiva
- Física
- Intelectual
- Múltipla

() Visual

Você reside em quais dessas áreas?

() Zona urbana central

Zona urbana periférica

() Zona rural

() Área de vulnerabilidade social

() Unidades habitacionais

() Territórios indígenas (demarcados ou em processo de demarcação)

() Comunidades quilombolas (terra titulada ou em processo de titulação, com registro na Fundação Palmares)

() Áreas atingidas por barragem

() Território de povos e comunidades tradicionais (ribeirinhos, louceiros, cipozeiro, pequiizeiros, vazanteiros, povos do mar etc.).

Pertence a alguma comunidade tradicional?

Não pertencem a comunidade tradicional

() Comunidades Extrativistas

() Comunidades Ribeirinhas

() Comunidades Rurais

() Indígenas

() Povos Ciganos

() Pescadores(as) Artesanais



SECRETARIA MUNICIPAL DE PLANEJAMENTO E GESTÃO

- Povos de Terreiro
- Quilombolas
- Outra comunidade tradicional

Vai concorrer às cotas (Para categorias que contemplam pessoas físicas)?

- Sim Não

Se sim. Qual?

- Pessoa negra
- Pessoa indígena

Você está representando um coletivo (sem CNPJ)?

- Não

- Sim

Caso tenha respondido "sim":

Nome do coletivo: JP DO MARANHÃO

Ano de Criação: 2004

Quantas pessoas fazem parte do coletivo? 02

Nome completo e CPF das pessoas que compõem o coletivo:

PARA PESSOA JURÍDICA:

Razão Social: _____

Nome fantasia: _____

CNPJ: _____

Endereço da sede: _____

Cidade: Coelho Neto Estado: Maranhão

Número de representantes legais: _____

Nome do representante legal: Jeová da Conceição Leima

CPF do representante legal: 01246776-08

E-mail do representante legal: E-mail: JP maranhão 46 @ gmail.com

Telefone do representante legal: (98) 970131296

Gênero do representante legal

- Mulher cisgênero
 Homem cisgênero
 Mulher Transgênero
 Homem Transgênero
 Pessoa não Binária
 Não informar

Raça/cor/etnia do representante legal

- Branca
 Preta
 Parda

() Indígena

Representante legal é pessoa com deficiência?

() Sim (X) Não

Caso tenha marcado "sim" qual tipo da deficiência?

() Auditiva

() Física

() Intelectual

() Múltipla

() Visual

INFORMAÇÕES SOBRE TRAJETÓRIA CULTURAL

Escolha a categoria a que vai concorrer: MUSICA - ESQUEMA

Descreva a sua trajetória cultural: Eu me chamo JP do morankis,
e sou músico há mais de 20 anos, já participei
de vários eventos na minha cidade e regiões.
e também já fiz vários torneios pelo o Brasil.

Você realizou iniciativas inovadoras? Se sim, quais?

Como as ações que você desenvolveu transformaram a realidade do seu entorno/sua comunidade?

Você considera que sua trajetória:

- Contribuiu para fortalecer o coletivo/grupo/organização e a comunidade em que é desenvolvido, na afirmação de suas identidades culturais;
- Contribuiu para promover e a difundir as práticas culturais;
- *Contribuiu na formação cultural de populações tradicionais, vulneráveis e/ou historicamente excluídas;*
- Contribuiu na formação cultural da população em geral em linguagens, técnicas e práticas artísticas e culturais;
- Contribuiu na oferta de repertórios artísticos e culturais para a comunidade do entorno;
- Proporcionou uma intensa troca cultural entre os realizadores do projeto e a comunidade;

Como a sua comunidade participou dos projetos ou ações que você desenvolveu?

(Destaque se a sua comunidade participou enquanto público ou também trabalhou nos projetos que você desenvolveu)

Na sua trajetória cultural, você desenvolveu ações e projetos com outras esferas de conhecimento, tais como educação, saúde, etc?

Você desenvolveu ações voltadas a grupos em situação de vulnerabilidade econômica e/ou social, tais como pessoas negras, indígenas, crianças, jovens, idosos, pessoas em situação de rua, etc? Se

DOCUMENTAÇÃO OBRIGATÓRIA

Junte documentos que comprovem a sua atuação cultural, tal como cartazes, folders, reportagens de revistas, certificados, premiações, entre outro que achar necessário.

Coelho Neto/MA, 29 de Januário de 2024.

**ANEXO IV - DECLARAÇÃO DE REPRESENTAÇÃO DE GRUPO OU COLETIVO
ARTÍSTICO- CULTURAL**

OBS.: Essa declaração deve ser preenchida somente por agentes culturais que integram um grupo ou coletivo sem personalidade jurídica, ou seja, sem CNPJ. (considera-se como coletivo cultural, um grupo que represente outros grupos culturais, não confundir com grupos culturais (quadrilha, tendas de terreiro, etc. Se Coelho Neto não tem Coletivo Cultural, oriente a equipe que vai fazer a inscrição, para evitar solicitar informações desnecessárias para os grupos que irão se inscrever, pois tem uma pergunta no anexo III “Você está representando um coletivo (sem CNPJ)?” que eles podem responder “SIM” por confundirem Grupo Cultural com Coletivo Cultural, daí precisarão usar este anexo erroneamente).

Grupo Artístico: JP do Maranhão

Nome Do Representante: Jeová da Conceição Leima

CPF: 01246776308 RG: 013024451999-4 Órgão expedidor e Estado: _____

Data de nascimento: _____

Endereço completo: Rua dos mognos B. Parq. Amazonas

CEP: _____ Cidade: Coelho Neto Estado: Ma-

E-mail: e-mail: JP maranhão 46@gmail.com Telefone: (99) 970131296

Os declarantes abaixo-assinados, integrantes do grupo artístico _____, elegem a pessoa indicada no campo “REPRESENTANTE” como único representante neste edital, outorgando-lhe poderes para fazer cumprir todos os procedimentos exigidos nas etapas do edital, inclusive assinatura de recibo, troca de comunicações, podendo assumir compromissos, obrigações, transigir, receber pagamentos e dar quitação, renunciar direitos e qualquer outro ato relacionado ao referido edital. Os declarantes informam que não incorrem em quaisquer das vedações do item de participação previstas no edital.

Coelho Neto, MA, 29 de Janine de 2024.

ANEXO VII - DECLARAÇÃO DE IMPEDIMENTO

DECLARO, para fins legais, a inexistência de qualquer dos impedimentos apontados na cláusula 5 (Quem não pode se inscrever) deste Edital, ciente da obrigatoriedade de declarar ocorrências posteriores.

Coelho Neto/MA, 29 de Janeiro de 2024.

Assinatura

REPUBLICA FEDERATIVA DO BRASIL

ESTADO DO MARANHÃO
SECRETARIA DE ESTADO DA SEGURANÇA PÚBLICA
DELEGACIA GERAL DE POLICIA CIVIL
INSTITUTO DE IDENTIFICACAO

NOME JEOVA DA CONCEICAO LIMA

FILIAÇÃO
JOAO PEREIRA LIMA E ANA MARIA DA
CONCEICAO

DATA NASCIMENTO 18/07/1977
ORGÃO EXPEDIDOR SSP/MA
FATOR RH **

NATURALIDADE
COELHO NETO - MA

OBSERVAÇÃO

Jeova da Conceicao Lima
ASSINATURA DO TITULAR

CARTEIRA DE IDENTIDADE



LEI Nº 7.116 DE 29 DE AGOSTO DE 1983

CPF 01246776308 DNI P-075 VIA-02
REGISTRO GERAL 013024451999-4 DATA DE EXPEDICAO 12/11/2020
REGISTRO CIVIL
NASC. N.37447 FLS. 54 LIV. 80 COELHO NETO MA 2 OFC

T. ELEITOR / ZONA / SEC CTPS / SERIE / UF
038727311155/028/0093
NIS / PIS / PASEP IDENTIDADE PROFISSIONAL

CERT. MILITAR
270322035048
CNH CNS
706209528660764

MAI815549989

FABIO DEBESIO VIEIRAS CASTRO



VALIDA EM TODO O TERRITORIO NACIONAL

Equatorial Maranhão Distribuidora de Energia S.A.



Alameda Rio Coqueiros, nº 100
 Loteamento Controlado Alto do Cruzeiro, São Luís - MA
 CEP: 65071-000
 Insc. Estadual: 120.951.11-5 Cnpj: 05.232.785/0001-04

SUB GRUPO: B1 TIPO DE TARIFA: CONVENCIONAL MONOFASICA CLASSIFICACAO: Resid. Baixa Renda SUBCLASSE: RESIDENCIAL BAIXA RENDA GRUPO TENSÃO: B TENSÃO NOMINAL: 220 V - MO TIPO DE FORNECIMENTO: Monofásico INSTALACAO: 30552059 UL/SEQ: CE120006-2990

JEOVA DA CONCEICAO LIMA

R. PRODIGOS DA PQ AMAZONAS CEP: 65020-000 COLIHO NETO -MA
 CPT: ***.46/.0* **

Conta Contrato
30552059

Parcelo de Negócio
30639170

Conta mês
01/2024

Total a pagar
R\$ 72,96

Vencimento
26/01/2024

NOTA FISCAL N. 071614184 - SERIE 000
 DATA EMISSAO: 20/01/2024
 Consulte pela chave de acesso em:
<https://dfe-portal.svcs.rs.gov.br/III3I/consulta>
 Chave de acesso:
 2124010622293000184060000/16141842024000627
 EMISSAO EM CONFORMIDADE
 Pendente de autorização

* DEBITOS: 12/2023 R\$81,05 ** A Equatorial Maranhão, conf. Lei Fed. 12.007/2009, declara quitado debitos relativos a 2023, exceto debitos posteriormente apurados em revisoes de faturamento. Substitui declaracoes anteriores. * Períodos: Band. Tarif.: Verde: 22/12 - 20/01 * BENEF. TAR. SOCIAL RES 1000/21 R\$ 32,59

Datas das Leituras		Leitura Anterior	Leitura Atual	Nº de Dias	Medida de Leitura		
		09/02/2023	07/01/2024	30	50/02/2024		
Itens de Fatura	Quant.	Preço unit. c/ trib.	Tarifa unit. (R\$)	PIS/COFINS	ICMS	Valor (R\$)	
Consumo (kwh)	30	0,298667	0,230328	0,27	1,79	8,96	
Consumo (kwh)	70	0,512857	0,394848	1,09	7,18	35,90	
Consumo (kwh)	20	0,769500	0,592272	0,47	3,06	15,39	
Benefício Tarifário Bruto						42,35	
Itens Financeiros						-32,59	
Benefício Tarifário Líquido						2,95	
Cip-Ilum Pub Prof-unic							

Título	Base de Cálculo (R\$)	Alíquota (%)	Valor (R\$)
ICMS	107,40	20,0000	20,52
PIS	52,08	0,6770	0,56
COFINS	82,08	3,1195	2,56

Medida de Leitura: 50/02/2024

11EADD862229300018406000034AAB05

Medidor	Grandeza	Provis. Anterior	Leitura Anterior	Leitura Atual	Const. Medidor	Consumo
10570649227	Consumo		6.610	6.730	1,00	120

Fonte de Pagamento	Perdas no Ramal	Resolução ANEEL	Aplicação	Nº do Programa Social
0	0,00 %	3251/23	20/01, 20/04	16314: 14

Reaviso de vencimento
 O não pagamento desta fatura, não identifica o pagamento dos débitos a seguir. O não pagamento até 04/02/2024 implicará na suspensão do fornecimento de energia, conforme Art. 356 REN 1000/21 ANEEL e manutenção de outras medidas de cobrança. Havendo suspensão do fornecimento será cobrado o custo de disponibilidade nas faturas seguintes e, após 2 ciclos de faturamento da suspensão, poderá ser encerrado o contrato. Para religação será cobrada a taxa e estará condicionada a quitacao das faturas. Caso efetuado os pagamentos, favor desconsiderar.

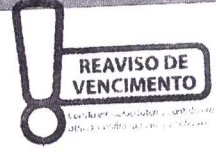

Composicao do Consumo (R\$)

Compra de Energia	Transmissao	Distribuicao	Encargos Setoriais	Perdas	Tributos	Outros
15,52	5,11	19,04	2,52	4,18	23,64	2,95

C. Contrato: 30552059 Data de Emissao: 20/01/2024 V: [1.4.3.23]

PAGUE AQUI COM PIX

Utilize o QR Code ao lado

Saldos

REDE BRADESCO - CONSULTA DE SALDOS
JEOVA DA CONCEICAO LIMA 12:44 HRS
AGENCIA 1134 CONTA 0023437-0 29/JAN/2024

DISPONIVEL
= TOTAL DISPONIVEL 20,00
+ CONTA CORRENTE 20,00

TOTAL DE RECURSOS 20,00

SALDO DISP. P/INVEST. 20,00

e-mail: jp.maranhao46@gmail.com

JP DO MARANHÃO

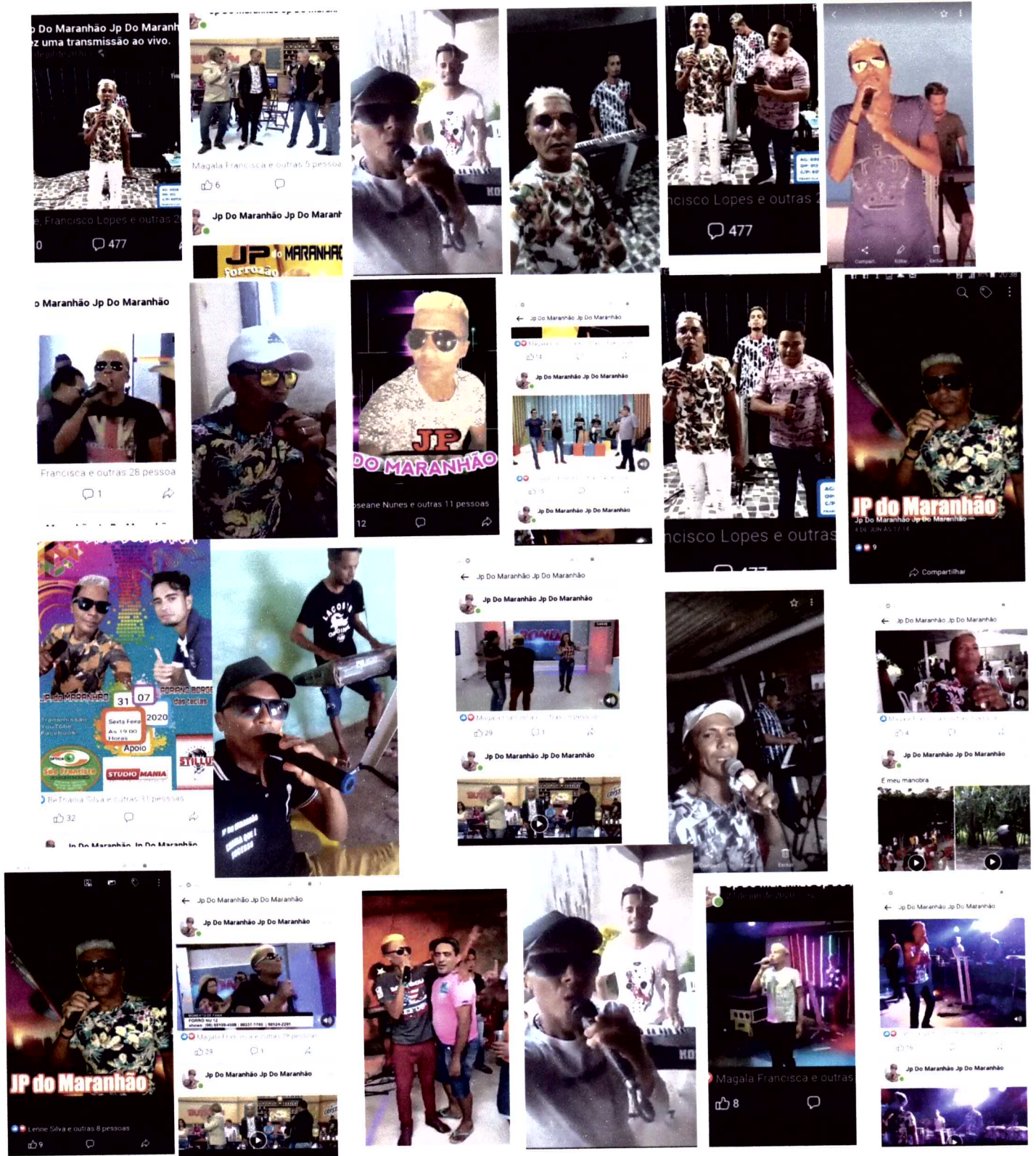

EU ME CHAMO JP DO MARANHÃO, E SOU MÚSICO Á MAIS DE 20 ANOS, JÁ PARTICIPEI DE VÁRIOS EVENTOS CULTURAIS NA MINHA CIDADE DE COELHO NETO MARANHÃO. JÁ TOQUEI NO CLUBE DO MESSIAS, CLUBE FORRÓ DA NENA, SINTRIARD, E DEMAIS CLUBES DA MINHA CIDADE DE COELHO NETO, E TAMBÉM JÁ FIZ TURNÊ EM VÁRIOS ESTADOS DO BRASIL.