

ANEXO III - FORMULÁRIO DE INSCRIÇÃO

INFORMAÇÕES DO AGENTE CULTURAL

Você é pessoa física ou pessoa jurídica?

Pessoa Física () Pessoa Jurídica

DADOS BANCÁRIOS PARA RECEBIMENTO DO PRÊMIO:

(Inserir dados bancários do agente cultural que está concorrendo ao prêmio)

Agência: 0028

Conta: 929042109-1

Banco: Caixa Econômica

PARA PESSOA FÍSICA

Nome Completo: Tiago Carvalho de Silva

Nome artístico ou nome social (se houver): Tiago Arts

CPF: 625.165.603-46 RG: 060101892016-0 Órgão expedidor e Estado: ESP-MA

Data de nascimento: 10/06/2000

Endereço completo: Rua Das Virtudes

CEP: 65620-000 Cidade: Coelho Neto Estado: MA

E-mail: tc216682@gmail.com Telefone: 98 98356-7647

Gênero:

- Mulher cisgênero
- Homem cisgênero
- Mulher Transgênero
- Homem Transgênero
- Pessoa não binária
- Não informar

Raça/cor/etnia:

- Branca
- Preta
- Parda
- Indígena
- Amarela

Você é uma Pessoa com Deficiência - PCD?

- Sim
- Não

Caso tenha marcado "sim" qual tipo de deficiência?

- Auditiva
- Física
- Intelectual
- Múltipla

() Visual

Você reside em quais dessas áreas?

Zona urbana central

() Zona urbana periférica

() Zona rural

() Área de vulnerabilidade social

() Unidades habitacionais

() Territórios indígenas (demarcados ou em processo de demarcação)

() Comunidades quilombolas (terra titulada ou em processo de titulação, com registro na Fundação Palmares)

() Áreas atingidas por barragem

() Território de povos e comunidades tradicionais (ribeirinhos, louceiros, cipozeiro, pequizeiros, vazanteiros, povos do mar etc.).

Pertence a alguma comunidade tradicional?

Não pertence a comunidade tradicional

() Comunidades Extrativistas

() Comunidades Ribeirinhas

() Comunidades Rurais

() Indígenas

() Povos Ciganos

() Pescadores(as) Artesanais

Povos de Terreiro

Quilombolas

Outra comunidade tradicional

Vai concorrer às cotas (Para categorias que contemplam pessoas físicas)?

Sim Não

Se sim. Qual?

Pessoa negra

Pessoa indígena

Você está representando um coletivo (sem CNPJ)?

Não

Sim

Caso tenha respondido "sim":

Nome do coletivo: _____

Ano de Criação: _____

Quantas pessoas fazem parte do coletivo? _____

Nome completo e CPF das pessoas que compõem o coletivo:

PARA PESSOA JURÍDICA:

Razão Social: _____

Nome fantasia: _____

CNPJ: _____

Endereço da sede: _____

Cidade: _____ Estado: _____

Número de representantes legais: _____

Nome do representante legal: _____

CPF do representante legal: _____

E-mail do representante legal: _____

Telefone do representante legal: _____

Gênero do representante legal

- Mulher cisgênero
- Homem cisgênero
- Mulher Transgênero
- Homem Transgênero
- Pessoa não Binária
- Não informar

Raça/cor/etnia do representante legal

- Branca
- Preta
- Parda

() Indígena

Representante legal é pessoa com deficiência?

() Sim () Não

Caso tenha marcado "sim" qual tipo da deficiência?

() Auditiva

() Física

() Intelectual

() Múltipla

() Visual

INFORMAÇÕES SOBRE TRAJETÓRIA CULTURAL

Escolha a categoria a que vai concorrer: Artes Plásticas

Descreva a sua trajetória cultural: Desenho a mais de 8 anos,
é uma das minhas fontes de renda, meus trabalhos vão
desde pessoas a paisagens.

Você realizou iniciativas inovadoras? Se sim, quais?

Como as ações que você desenvolveu transformaram a realidade do seu entorno/sua comunidade?

Você considera que sua trajetória:

- Contribuiu para fortalecer o coletivo/grupo/organização e a comunidade em que é desenvolvido, na afirmação de suas identidades culturais;
- Contribuiu para promover e a difundir as práticas culturais;
- Contribuiu na formação cultural de populações tradicionais, vulneráveis e/ou historicamente excluídas;
- Contribuiu na formação cultural da população em geral em linguagens, técnicas e práticas artísticas e culturais;
- Contribuiu na oferta de repertórios artísticos e culturais para a comunidade do entorno;
- Proporcionou uma intensa troca cultural entre os realizadores do projeto e a comunidade;

Como a sua comunidade participou dos projetos ou ações que você desenvolveu?

(Destaque se a sua comunidade participou enquanto público ou também trabalhou nos projetos que você desenvolveu)

Na sua trajetória cultural, você desenvolveu ações e projetos com outras esferas de conhecimento, tais como educação, saúde, etc?

Você desenvolveu ações voltadas a grupos em situação de vulnerabilidade econômica e/ou social, tais como pessoas negras, indígenas, crianças, jovens, idosos, pessoas em situação de rua, etc? Se

Você desenvolveu ações voltadas a grupos em situação de vulnerabilidade econômica e/ou social, tais como pessoas negras, indígenas, crianças, jovens, idosos, pessoas em situação de rua, etc? Se

DOCUMENTAÇÃO OBRIGATÓRIA

Junte documentos que comprovem a sua atuação cultural, tal como cartazes, folders, reportagens de revistas, certificados, premiações, entre outro que achar necessário.

Coelho Neto/MA, 30 de Janeiro de 2024.

ANEXO VII - DECLARAÇÃO DE IMPEDIMENTO

DECLARO, para fins legais, a inexistência de qualquer dos impedimentos apontados na cláusula 5 (Quem não pode se inscrever) deste Edital, ciente da obrigatoriedade de declarar ocorrências posteriores.

Coelho Neto/MA, 30 de Janeiro de 2024.

Trago Carvalho da Silva
Assinatura

02

REPÚBLICA FEDERATIVA DO BRASIL



ESTADO DO MARANHÃO
SECRETARIA DE ESTADO DA SEGURANÇA PÚBLICA
DELEGACIA GERAL DE POLÍCIA CIVIL
INSTITUTO DE IDENTIFICAÇÃO

MAI952279835

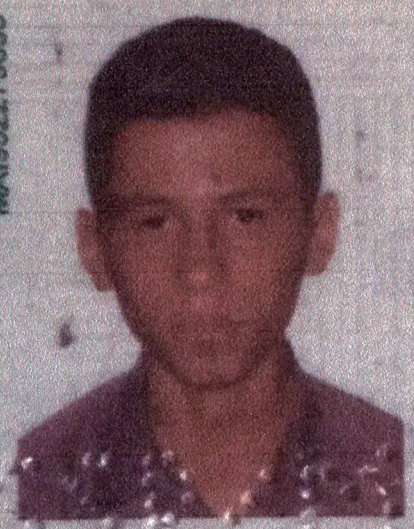

POLEGAR DÍGITO



Tiago Cavalho da silva

ASSINATURA DO TITULAR

CARTEIRA DE IDENTIDADE

VALIDA EM TODO O TERRITÓRIO NACIONAL

REGISTRO
GERAL

060101892016-0

DATA DE
EXPEDIÇÃO

20/09/2016

NOME

TIAGO CARVALHO DA SILVA

FILIAÇÃO

FRANCISCO GONCALVES DA SILVA E MARIA
ILDETE CARVALHO DA SILVA

NATURALIDADE

COELHO NETO - MA

DATA DE NASCIMENTO

10/06/2000

DOC ORIGEM

NASC. N. 45328 FLS. 225 LIV. 86

CPF

625165603-46

SAO LUIS-MA

P-228

Lucio
LUCIO FLORES CAVALCANTE

ASSINATURA DO DIRETOR

VIA-01

LEI N° 7 116 DE 29/05/83



VALIDO SEMPRE NO BRASIL

CAIXA

POUPANÇA

5067 2254 2984 5342

5067

VALIDO ATE

04/28

TIAGO CARVALHO DA SILVA

0028 000929042109-1

elo

Equatorial
ENERGIA

Equatorial Maranhão Distribuidora de Energia S.A.

Av. Brasil, 1000 - São José do Rio Preto - SP - CEP: 13060-000
Fone: (13) 3333-1000

Endereço de Emissão: Rua São João, 100 - São José do Rio Preto - SP - CEP: 13060-000

SUB GRUPO: B1
TIPO DE TARIFA: CONVENCIONAL FIDUCIARIA FENSAO MODULAR 220 V - 60
CLASSIFICACAO: Resid. Baixa Renda Multi Familiar
SUBCLASSE: RESIDENCIAL BAIXA RENDA MULTIFAMILIAR

TIPO DE PROTECTOR: EMTO
NUMEROS DE PROTECTOR: 31314542
INSTALACAO: 31314542
UL/SEQ: CE180012-2170

MARIA IDEETE CARVALHO DA SILVA

R. VILHEDI 501 SALLADA CEP: 65070-000 COLHIDO III 10
MA
CPF: 000.013.000-00

Para atendimento,
Informe este número

Conta Contrato
31314542

Parcela de Negócio
9137050

Conta mês
12/2023

Total a pagar
R\$ 129,88

Vencimento
08/01/2024



NOTA FISCAL N.º 069392116 SRI1 000
DATA EMISSAO: 30/12/2023
Consulte pela Chave de Acesso em:
<https://dfeportal.gov.br/> ou [br/31/consulta.chave.de.acesso](http://br31.consulta.chave.de.acesso):
2125120627279300018160000093921162050258581
EMISSAO EM CONFORMIDADE
Pendente de autorização

Notas fiscais de acesso na Tarifa desta conta contrato devido a ausência de chave de acesso.
Consumo. * Períodos: Band. Tarif.: Verde: 01/12 - 30/12 * BENEF. TAR. SOCIAL RES 1000/21 R\$ 59,37

16:49



← Publicações

Ver insights

Turbinar publicação



Curtido por tiago_carvalho_ad e outras 40 pessoas

31 de outubro de 2020



thiago_drawing

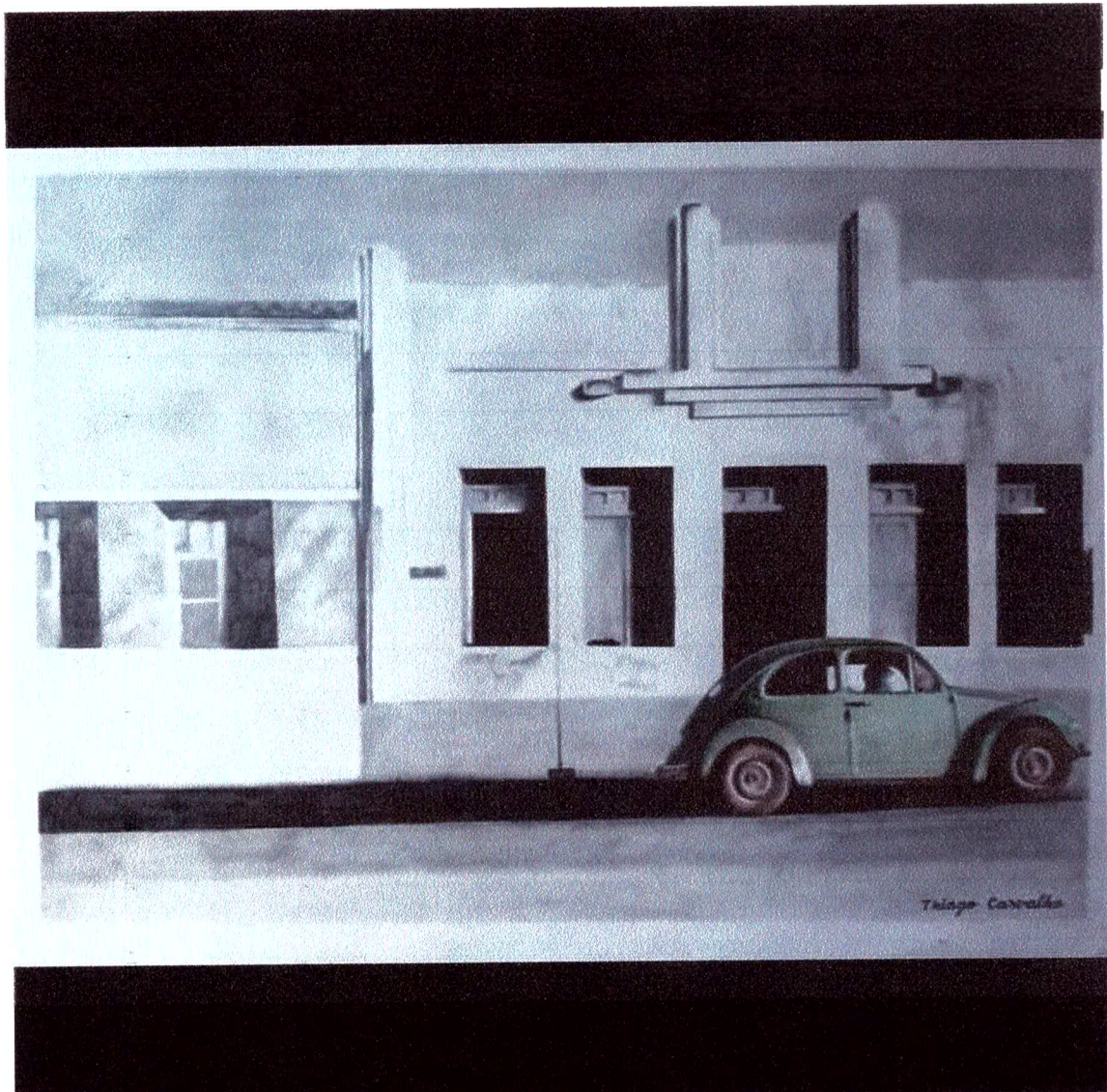

Ver insights

Turbinar publicação

← Publicações

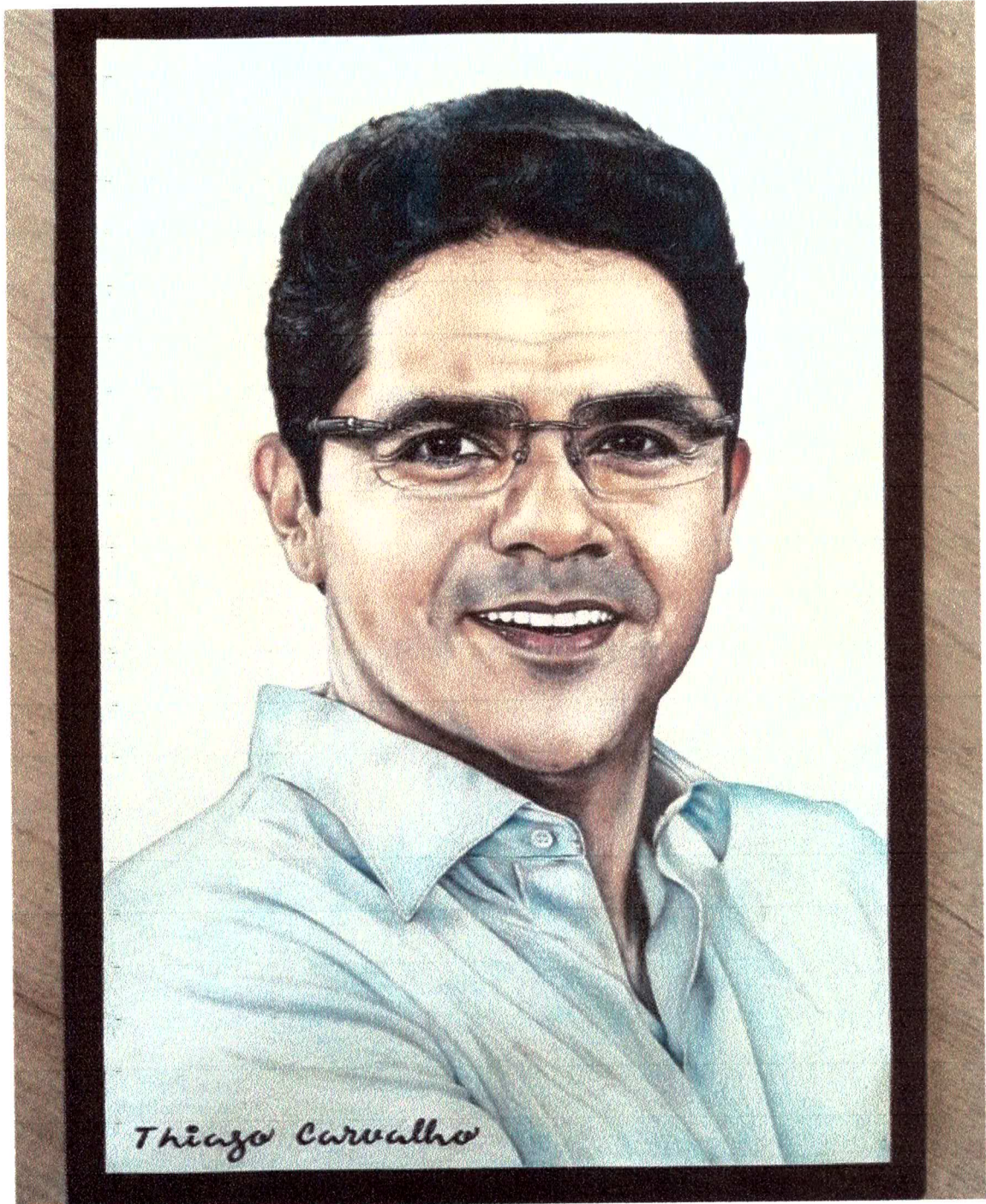

Ver insights

Concluir turbinamento



Curtido por isaias.cakes e outras 171 pessoas
thiago drawing Concluído o desenho realista à lápis de cor do

16:50



← Publicações

Ver insights



Curtido por tiago_carvalho_ad e outras 30 pessoas
thiago_drawing Avanço!..... mais

5 de novembro de 2020 · Ver tradução



thiago_drawing

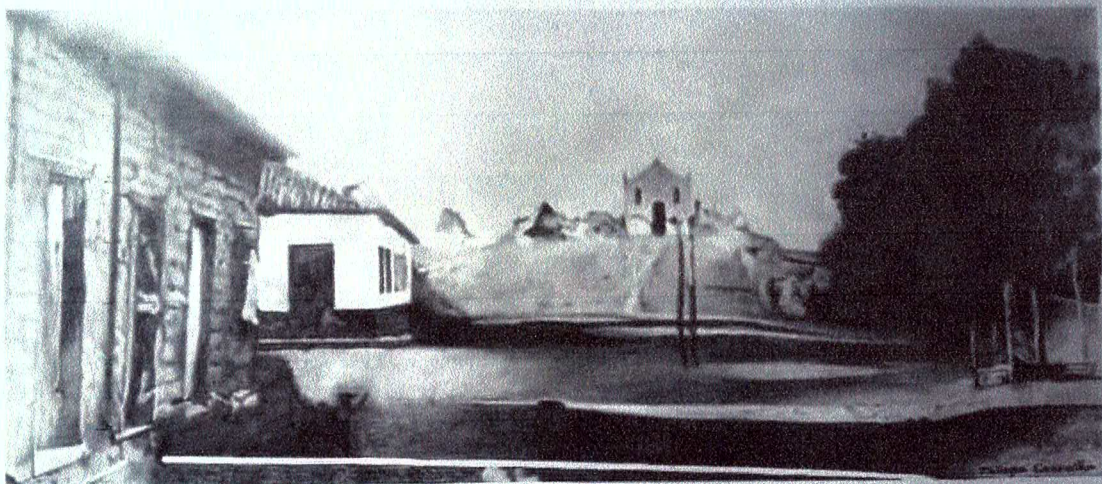

Ver insights

Turbinar publicação

16:49



← Publicações

Ver insights



Curtido por tiago_carvalho_ad e outras 24 pessoas

Ver todos os 2 comentários

31 de outubro de 2020



thiago_drawing

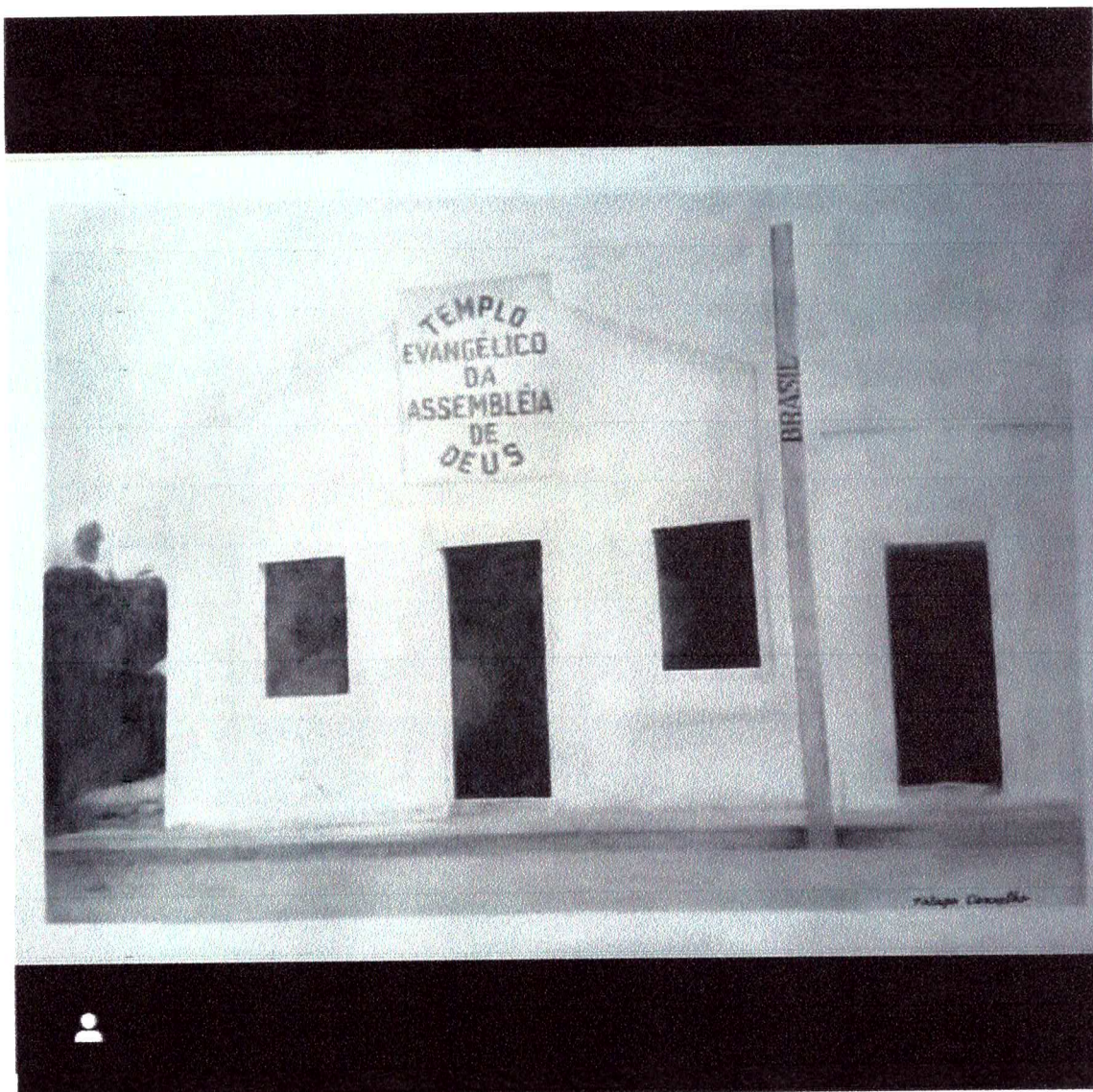

Ver insights

Turbinar publicação