



CONSELHO REGIONAL DE CONTABILIDADE DO ESTADO DO MARANHÃO
CERTIDÃO DE HABILITAÇÃO PROFISSIONAL

O CONSELHO REGIONAL DE CONTABILIDADE DO ESTADO DO MARANHÃO certifica que o(a) profissional identificado(a) no presente documento encontra-se habilitado para o exercício da profissão contábil.

IDENTIFICAÇÃO DO REGISTRO

NOME..... : FERNANDO LUIS SAMPAIO MENDES
REGISTRO..... : MA-007423/O-0
CATEGORIA..... : TÉCNICO EM CONTABILIDADE
CPF..... : ***.032.063-**

A falsificação deste documento constitui-se em crime previsto no Código Penal Brasileiro, sujeitando o autor à respectiva ação penal.

Emissão: MARANHÃO, 14/12/2023 as 20:40:41.
Válido até: 13/03/2024.
Código de Controle: 496067.

Para verificar a autenticidade deste documento consulte o site do CRCMA.



CERTIDÃO DE REGISTRO E QUITAÇÃO
PESSOA JURÍDICA
Lei Federal Nº 5194 de 24 de Dezembro de 1966

CREA-MA

FOLHAS 431
PROCESSO Nº 125/23 Página 1/2
ASS: [assinatura]

Nº 892864/2023
Emissão: 24/08/2023
Validade: 20/02/2024
Chave: 850CA

Conselho Regional de Engenharia e Agronomia do Estado do Maranhão

CERTIFICAMOS que a Empresa mencionada encontra-se registrada neste Conselho, nos Termos da Lei 5.194/66, conforme os dados impressos nesta certidão. CERTIFICAMOS, ainda, que até a presente data, a referida pessoa jurídica e seu(s) responsável(is) técnico(s) estão quites com suas anuidades e demais obrigações junto ao Conselho Regional de Engenharia e Agronomia do Maranhão - CREA-MA, estando habilitada a exercer suas atividades, circunscrita à(s) atribuição(ões) de seu(s) responsável(veis) técnico(s).

Interessado(a)

Empresa: PANORAMA EMPREENDIMENTOS E SERVIÇOS LTDA

CNPJ: 10.915.057/0001-74

Registro: 0000011571

Categoria: Matriz

Capital Social: R\$ 2.000.000,00

Data do Capital: 14/04/2014

Faixa: 5

Objetivo Social: 4.120-4-00 - CONSTRUÇÃO DE EDIFÍCIOS; 43.13-4-00 - OBRAS DE TERRAPLENAGEM; 43.29-1-04 - MONTAGEM E INSTALAÇÃO DE SISTEMAS E EQUIPAMENTOS DE ILUMINAÇÃO E SINALIZAÇÃO EM VIAS PÚBLICAS, PORTOS E AEROPORTOS; 42.21-9-03 - MANUTENÇÃO DE REDES DE DISTRIBUIÇÃO DE ENERGIA ELÉTRICA; 42.21-9-01 - CONSTRUÇÃO DE ESTAÇÕES E REDES DE TELECOMUNICAÇÕES; 49.23-0-02 - SERVIÇO DE TRANSPORTE DE PASSAGEIROS - LOCAÇÃO DE AUTOMÓVEIS COM MOTORISTA; 52.29-0-02 - SERVIÇOS DE REBOQUE DE VEÍCULOS; 77.11-0-00 - LOCAÇÃO DE AUTOMÓVEIS SEM CONDUTOR; 77.32-2-01 - ALUGUEL DE MÁQUINAS E EQUIPAMENTOS PARA CONSTRUÇÃO SEM OPERADOR, EXCETO ANDAIMES; 01.61-0-99 - ATIVIDADES DE APOIO À AGRICULTURA NÃO ESPECIFICADAS ANTERIORMENTE (PREPARO DO SOLO); 33.14-7-12 - MANUTENÇÃO E REPARAÇÃO DE TRATORES AGRÍCOLAS; 42.21-9-05 - MANUTENÇÃO DE ESTAÇÕES E REDES DE TELECOMUNICAÇÕES; 81.29-0-00 - ATIVIDADES DE LIMPEZA NÃO ESPECIFICADAS ANTERIORMENTE (LIMPEZA DE RUAS); 42.11-1-01 - CONSTRUÇÃO DE RODOVIAS E FERROVIAS; 42.13-8-00 - OBRAS DE URBANIZAÇÃO - RUAS, PRAÇAS E CALÇADAS ; 43.00-1-03 - OBRAS DE ALVENARIA; 43.99-1-04 - SERVIÇOS DE OPERAÇÃO E FORNECIMENTO DE EQUIPAMENTOS PARA TRANSPORTE E ELEVAÇÃO DE CARGAS E PESSOAS PARA USO EM OBRAS; 43.99-1-05 - PERFURAÇÃO E CONSTRUÇÃO DE POÇOS DE ÁGUA ; 48.24-8-00 - TRANSPORTE ESCOLAR; 38.11-4-00 - COLETA DE RESÍDUOS NÃO-PERIGOSOS; 38.21-1-00 - TRATAMENTO E DISPOSIÇÃO DE RESÍDUOS NÃO-PERIGOSOS; 43-11-8-01 - DEMOLIÇÃO DE EDIFÍCIOS E OUTRAS ESTRUTURAS; 36.00-6-01 - CAPTAÇÃO, TRATAMENTO E DISTRIBUIÇÃO DE ÁGUA; 81.21-4-00 - LIMPEZA EM PRÉDIOS E DOMÍLIOS; 81.11-7-00 - SERVIÇOS COMBINADOS PARA APOIO A EDIFÍCIOS, EXCETO CONDOMÍNIOS PREDIAIS; 7830-2/00 - FORNECIMENTO E GESTÃO DE RECURSOS HUMANOS PARA TERCEIROS; 7810-8/00 - SELEÇÃO E AGENCIAMENTO DE MÃO-DE-OBRA; 7820-5/00 - LOCAÇÃO DE MÃO-DE-OBRA TEMPORÁRIA; 8011-1/01 - ATIVIDADES DE VIGILÂNCIA E SEGURANÇA PRIVADA.

Restrições Relativas ao Objetivo Social: EMPRESA HABILITADA PARA ATUAR SOMENTE NA ÁREA DA ENGENHARIA CIVIL E GEOLOGIA, NO AMBITO DAS ATRIBUIÇÕES DE SEUS RESPONSÁVEIS TÉCNICOS.

Endereço Matriz: RUA PEDREIRAS, 2244, SALA 04, CENTRO, PARNARAMÁ, MA, 6594-0000

Tipo de Registro: Registro Definitivo da Empresa

Data Inicial: 27/02/2013

Data Final: Indefinido

Registro Regional: 0000011571EMMA

Descrição

CERTIDÃO DE REGISTRO E QUITAÇÃO PESSOA JURÍDICA

Informações / Notas

- A capacidade técnico-profissional da empresa é comprovada pelo conjunto dos acervos técnicos dos profissionais constantes de seu quadro técnico.
- Esta certidão perderá a validade, caso ocorra qualquer alteração posterior dos elementos cadastrais nela contidos.

Última Anuidade Paga

Ano: 2023 (1/1)

Autos de Infração

Nada consta

Responsáveis Técnicos

Profissional: CAMILA JENIFFER SANTOS MIRANDA

Registro: 1918169189

CPF: 439.***.***-21

Data Início: 16/03/2022

Data Fim: Indefinido

Data Fim de Contrato: Indefinido

Títulos do Profissional:

ENGENHEIRA CIVIL

Atribuição: ART. 7º DA LEI FEDERAL Nº 5.194, DE 24 DE DEZEMBRO DE 1966 E ART. 7º COMBINADO COM ART. RESOLUÇÃO Nº 216, DE 29 DE JUNHO DE 1973, DO CONFEA (CONSOLIDADAS CONFORME RESOLUÇÃO Nº 1.048, DE AGOSTO DE 2013, DO CONFEA).





CERTIDÃO DE REGISTRO E QUITAÇÃO
PESSOA JURÍDICA
Lei Federal Nº 5194 de 24 de Dezembro de 1966

CREA-MA

FOLHAS 432 Página 2/2
PROCESSO Nº 125/23
ASS. [assinatura]

Nº 892864/2023
Emissão: 24/08/2023
Validade: 20/02/2024
Chave: 850CA

Conselho Regional de Engenharia e Agronomia do Estado do Maranhão

ENGENHEIRA DE SEGURANÇA DO TRABALHO

Atribuição: ART. 4º DA RESOLUÇÃO Nº 139, DE 31 DE JULHO DE 1991, DO CONFEA.

Tipo de Responsabilidade: RESPONSÁVEL TÉCNICO

Profissional: MILTON BRITO BONFIM JUNIOR

Registro: 1911679775

CPF: 887.***-**-68

Data Início: 27/01/2014

Data Fim: Indefinido

Data Fim de Contrato: Indefinido

Títulos do Profissional:

ESP. EM GERENCIAMENTO DE OBRAS E TECNOLOGIA DA CONSTRUÇÃO

ESPECIALISTA EM ESTRUTURAS

ENGENHEIRO CIVIL

Atribuição: ART. 7º DA LEI FEDERAL Nº 5.194, DE 24 DE DEZEMBRO DE 1966, E NO ART. 7º, COMBINADO COM O ART. 25, DA RESOLUÇÃO 218/1973, DO CONFEA.

Tipo de Responsabilidade: QUADRO TÉCNICO

Sócios:

Sócio: DOMINGOS CARVALHO LOPES DA SILVA

CPF: 822.***-**-15

Função: SÓCIO/PROPRIETÁRIO





CERTIDÃO DE REGISTRO E QUITAÇÃO
PESSOA FÍSICA

Lei Federal Nº 5194 de 24 de Dezembro de 1966

CREA-MA

FOLHAS 433
PROCESSO Nº 125/23
ASS: [assinatura]

Página 1/2

Nº 889295/2023

Emissão: 22/06/2023

Validade: 31/03/2024

Chave: w2Y1C

Conselho Regional de Engenharia e Agronomia do Estado do Maranhão

CERTIFICAMOS que o profissional mencionado encontra-se registrado neste Conselho, nos termos da Lei 5.194/66, de 24/12/1966, conforme os dados acima, CERTIFICAMOS, ainda, face o estabelecimento nos artigos 68 e 69 da referida Lei, que o interessado não se encontra em débito com o CREA-MA.

Interessado(a)

Profissional: CAMILA JENIFFER SANTOS MIRANDA

Registro: 1918169160

CPF: 429.***-**-21

Tipo de Registro: VISTO PROFISSIONAL

Data Inicial: 03/10/2019

Data Final: Indefinido

Número do Visto: 114076

Título(s)

GRADUAÇÃO

ENGENHEIRA CIVIL

Atribuição: ART. 7º DA LEI FEDERAL Nº 5.194, DE 24 DE DEZEMBRO DE 1966, E ART. 7º COMBINADO COM ART. 25 DA RESOLUÇÃO Nº 218, DE 29 DE JUNHO DE 1973, DO CONFEA (CONSOLIDADAS CONFORME RESOLUÇÃO Nº 1.048, DE 14 DE AGOSTO DE 2013, DO CONFEA).

Instituição de Ensino: FACULDADE SANTO AGOSTINHO (CENTRO DE ENSINO SUPERIOR SANTO AGOSTINHO)

Data de Formação: 02/01/2019

PÓS - ENGENHARIA

ENGENHEIRA DE SEGURANÇA DO TRABALHO

Atribuição: ART. 4º DA RESOLUÇÃO Nº 359, DE 31 DE JULHO DE 1991, DO CONFEA.

Instituição de Ensino: CENTRO UNIVERSITÁRIO UNINOVAFAP

Data de Formação: 21/01/2021

Descrição

CERTIDÃO DE REGISTRO E QUITAÇÃO PESSOA FÍSICA

Informações / Notas

- A falsificação deste documento constitui-se em crime previsto no Código Penal Brasileiro, sujeitando o(a) autor(a) à respectiva ação penal.
- CERTIFICAMOS que caso ocorra(m) alteração(ões) no(s) elemento(s) contido(s) neste documento, esta Certidão perderá a sua validade para todos os efeitos.
- Esta certidão perderá a validade, caso ocorra qualquer alteração posterior dos elementos cadastrais nela contidos.
- Válido em todo território nacional.

Última Anuidade Paga

Ano: 2023 (1/1)

Autos de Infração

Nada consta

Responsabilidades Técnicas

Empresa: BSC EMPREENDIMENTOS E SERVIÇOS LTDA

Registro: 0306460875

CNPJ: 04.750.207/0001-34

Data Início: 18/03/2022

Data Fim: Indefinido

Data Fim de Contrato: Indefinido

Tipo de Responsabilidade: RESPONSÁVEL TÉCNICO

Empresa: PANORAMA EMPREENDIMENTOS E SERVIÇOS LTDA

Registro: 0306011571

CNPJ: 10.915.057/0001-74

Data Início: 18/03/2022

Data Fim: Indefinido

Data Fim de Contrato: Indefinido

Tipo de Responsabilidade: RESPONSÁVEL TÉCNICO

Empresa: TC ENGENHARIA E CONSTRUÇÕES LTDA





CERTIDÃO DE REGISTRO E QUITAÇÃO
PESSOA FÍSICA
Lei Federal Nº 5194 de 24 de Dezembro de 1966

CREA-MA

FOLHAS 434
PROCESSO Nº 125/23 página 2/2
ASS: [assinatura]

Nº 889295/2023
Emissão: 22/06/2023
Validade: 31/03/2024
Chave: w2Y1C

Conselho Regional de Engenharia e Agronomia do Estado do Maranhão

Registro: 030007291
CNPJ: 02.660.410/0001-94
Data Início: 02/10/2020
Data Fim: Indefinido
Data Fim de Contrato: Indefinido
Tipo de Responsabilidade: RESPONSÁVEL TÉCNICO





CERTIDÃO DE REGISTRO E QUITAÇÃO
PESSOA FÍSICA
 Lei Federal Nº 5194 de 24 de Dezembro de 1966

CREA-MA

FOLHAS 435
 PROCESSO Nº 125/23
 ASS: OR

Página 1/1

Nº 888885/2023
 Emissão: 16/06/2023
 Validade: 31/03/2024
 Chave: BCWd8

Conselho Regional de Engenharia e Agronomia do Estado do Maranhão

CERTIFICAMOS que o profissional mencionado encontra-se registrado neste Conselho, nos termos da Lei 5.194/66, de 24/12/1966, conforme os dados acima. CERTIFICAMOS, ainda, face o estabelecimento nos artigos 68 e 69 da referida Lei, que o Interessado não se encontra em débito com o CREA-MA.

Interessado(a)

Profissional: MILTON BRITO BONFIM JUNIOR
 Registro: 1911679775
 CPF: 937.***-**-68

Tipo de Registro: VISTO PROFISSIONAL
 Data Inicial: 16/10/2013
 Data Final: Indefinido
 Número do Visto: 15292

Título(s)

GRADUAÇÃO

ENGENHEIRO CIVIL
 Atribuição: ART. 7º DA LEI FEDERAL Nº 5.194, DE 24 DE DEZEMBRO DE 1966, E NO ART. 7º, COMBINADO COM O ART. 25, DA RESOLUÇÃO 218/1973, DO CONFEA.
 Instituição de Ensino: FUNDAÇÃO UNIVERSIDADE ESTADUAL DO PIAUI

ANOTAÇÕES DE CURSOS

ESP. EM GERENCIAMENTO DE OBRAS E TECNOLOGIA DA CONSTRUÇÃO
 Instituição de Ensino: UNIVERSIDADE CIDADE DE SÃO PAULO
 Data de Formação: 13/09/2015

ESPECIALISTA EM ESTRUTURAS
 Instituição de Ensino: UNIVERSIDADE FEDERAL DO PIAUI
 Data de Formação: 31/12/2019

Descrição

CERTIDÃO DE REGISTRO E QUITAÇÃO PESSOA FÍSICA

Informações / Notas

- A falsificação deste documento constitui-se em crime previsto no Código Penal Brasileiro, sujeitando o(a) autor(a) à respectiva ação penal.
- CERTIFICAMOS que caso ocorra(m) alteração(ões) no(s) elemento(s) contido(s) neste documento, esta Certidão perderá a sua validade para todos os efeitos.
- Esta certidão perderá a validade, caso ocorra qualquer alteração posterior dos elementos cadastrais nela contidos.
- Válido em todo território nacional.

Última Anuidade Paga

Ano: 2023 (1/1)

Autos de Infração

Nada consta

Responsabilidades Técnicas

Empresa: BARBOSA CONSTRUÇÃO E SERVIÇOS LTDA
 Registro: 0006478553
 CNPJ: 45.738.969/0001-00
 Data Início: 06/02/2023
 Data Fim: Indefinido
 Data Fim de Contrato: Indefinido
 Tipo de Responsabilidade: RESPONSÁVEL TÉCNICO

Empresa: PANORAMA EMPREENDIMENTOS E SERVIÇOS LTDA
 Registro: 0000011571
 CNPJ: 10.815.057/0001-74
 Data Início: 27/01/2014
 Data Fim: Indefinido
 Data Fim de Contrato: Indefinido
 Tipo de Responsabilidade: QUADRO TÉCNICO





REPÚBLICA FEDERATIVA DO BRASIL

CADASTRO NACIONAL DA PESSOA JURÍDICA

NUMERO DE INSCRIÇÃO 10.915.057/0001-74 MATRIZ	COMPROVANTE DE INSCRIÇÃO E DE SITUAÇÃO CADASTRAL	DATA DE ABERTURA 16/04/2009
NOME EMPRESARIAL PANORAMA EMPREENDIMENTOS E SERVICOS LTDA		
TITULO DO ESTABELECIMENTO (NOME DE FANTASIA) CONSTRUTORA PANORAMA	PORTE EPP	
CÓDIGO E DESCRIÇÃO DA ATIVIDADE ECONÔMICA PRINCIPAL 41.20-4-00 - Construção de edifícios		
CÓDIGO E DESCRIÇÃO DAS ATIVIDADES ECONÔMICAS SECUNDÁRIAS 01.61-0-00 - Atividades de apoio à agricultura não especificadas anteriormente 33.14-7-12 - Manutenção e reparação de tratores agrícolas (Dispensada *) 36.00-6-01 - Captação, tratamento e distribuição de água 38.11-4-00 - Coleta de resíduos não-perigosos 38.21-1-00 - Tratamento e disposição de resíduos não-perigosos 42.11-1-01 - Construção de rodovias e ferrovias 42.13-8-00 - Obras de urbanização - ruas, praças e calçadas 42.21-9-03 - Manutenção de redes de distribuição de energia elétrica 42.21-9-04 - Construção de estações e redes de telecomunicações 42.21-9-05 - Manutenção de estações e redes de telecomunicações 43.11-8-01 - Demolição de edifícios e outras estruturas 43.13-4-00 - Obras de terraplenagem 43.20-1-04 - Montagem e instalação de sistemas e equipamentos de iluminação e sinalização em vias públicas, portos e aeroportos 43.99-1-03 - Obras de alvenaria 43.99-1-04 - Serviços de operação e fornecimento de equipamentos para transporte e elevação de cargas e pessoas para uso em obras 43.99-1-05 - Perfuração e construção de poços de água 49.23-0-02 - Serviço de transporte de passageiros - locação de automóveis com motorista 49.24-8-00 - Transporte escolar 52.29-0-02 - Serviços de rebocagem de veículos 77.11-0-00 - Locação de automóveis sem condutor		
CÓDIGO E DESCRIÇÃO DA NATUREZA JURÍDICA 206-2 - Sociedade Empresária Limitada		
LOGRADOURO R PEDREIRAS	NUMERO 2244	COMPLEMENTO SALA: 04;
CEP 65.640-000	BARRIO/DISTRITO CENTRO	MUNICÍPIO PARNARAMA
ENDEREÇO ELETRÔNICO		UF MA
TELEFONE (99) 3421-4674		
ENTE FEDERATIVO RESPONSÁVEL (EFR) *****		
SITUAÇÃO CADASTRAL ATIVA	DATA DA SITUAÇÃO CADASTRAL 16/04/2009	
MOTIVO DE SITUAÇÃO CADASTRAL		
SITUAÇÃO ESPECIAL *****	DATA DA SITUAÇÃO ESPECIAL *****	

Aprovado pela Instrução Normativa RFB nº 2.119, de 06 de dezembro de 2022.

Emitido no dia 07/11/2023 às 17:10:31 (data e hora de Brasília).

Página: 1/2



REPÚBLICA FEDERATIVA DO BRASIL

CADASTRO NACIONAL DA PESSOA JURÍDICA

NÚMERO DE INSCRIÇÃO 10.915.057/0001-74 MATRIZ	COMPROVANTE DE INSCRIÇÃO E DE SITUAÇÃO CADASTRAL	DATA DE ABERTURA 16/04/2009
NOME EMPRESARIAL PANORAMA EMPREENDIMENTOS E SERVICOS LTDA		
CÓDIGO E DESCRIÇÃO DAS ATIVIDADES ECONÔMICAS SECUNDÁRIAS 77.32-2-01 - Aluguel de máquinas e equipamentos para construção sem operador, exceto andaimes 78.10-8-00 - Seleção e agenciamento de mão-de-obra 78.20-5-00 - Locação de mão-de-obra temporária 78.30-2-00 - Fornecimento e gestão de recursos humanos para terceiros 80.11-1-01 - Atividades de vigilância e segurança privada 81.11-7-00 - Serviços combinados para apoio a edifícios, exceto condomínios prediais 81.21-4-00 - Limpeza em prédios e em domicílios 81.29-9-00 - Atividades de limpeza não especificadas anteriormente		
CÓDIGO E DESCRIÇÃO DA NATUREZA JURÍDICA 206-2 - Sociedade Empresária Limitada		
LOGRADOURO R PEDREIRAS	NÚMERO 2244	COMPLEMENTO SALA: 04;
CEP 65.640-000	BARRIO/DISTRITO CENTRO	MUNICÍPIO PARNARAMA
UF MA	TELEFONE (99) 3421-4674	
ENDEREÇO ELETRÔNICO		
ENTE FROPRATIVO RESPONSÁVEL (EFR) *****		
SITUAÇÃO CADASTRAL ATIVA	DATA DA SITUAÇÃO CADASTRAL 16/04/2009	
MOTIVO DE SITUAÇÃO CADASTRAL		
SITUAÇÃO ESPECIAL *****	DATA DA SITUAÇÃO ESPECIAL *****	

(*) A dispensa de alvarás e licenças é direito do empreendedor que atenda aos requisitos constantes na Resolução CGSIM nº 51, de 11 de junho de 2019, ou da legislação própria encaminhada ao CGSIM pelos entes federativos, não tendo a Receita Federal qualquer responsabilidade quanto às atividades dispensadas.

Aprovado pela Instrução Normativa RFB nº 2.119, de 06 de dezembro de 2022.

Emitido no dia 07/11/2023 às 17:10:31 (data e hora de Brasília).

Página: 2/2

Improbidade Administrativa e Inelegibilidade

Certidão Negativa

Certifico que nesta data (07/11/2023 às 16:59) NÃO CONSTA no Cadastro Nacional de Condenações Cíveis por Ato de Improbidade Administrativa e Inelegibilidade registros de condenação com trânsito em julgado ou sanção ativa quanto ao CPF nº 922.304.313-15.

A condenação por atos de improbidade administrativa não implica automático e necessário reconhecimento da inelegibilidade do condenado.

Para consultas sobre inelegibilidade acesse portal do TSE em <http://divulgacandcontas.tse.jus.br/>

Esta certidão é expedida gratuitamente. Sua autenticidade pode ser por meio do número de controle 654A.9719.1D18.5161 no seguinte endereço: https://www.cnj.jus.br/improbidade_adm/autenticar_certidao.php

FILTROS APLICADOS:

CPF / CNPJ sancionado: 10.915.057/0001-74

LIMPAR

Data da consulta: 07/11/2023 16:58:09
Data da última atualização: 11/2023 (Sistema Integrado de Registro do CEIS/CNEP - Acórdão de Leniência), 11/2023 (Diário Oficial da União - CEAF), 11/2023 (Sistema Integrado de Registro do CEIS/CNEP - CNEP), 11/2023 (Sistema Integrado de Registro do CEIS/CNEP - CEIS), 11/2023 (Sistema Integrado de Administração Financeira do Governo Federal - AFI) - CEPIM)

FOLHAS 439
PROCESSO Nº 125/123
ASS: [assinatura]

DETALHAR	CADASTRO	CPF/CNPJ SANCIONADO	NOME SANCIONADO	UF SANCIONADO	ÓRGÃO/ENTIDADE SANCIONADORA	CATEGORIA SANÇÃO	DATA DE PUBLICAÇÃO DA SANÇÃO	VALOR DA MULTA	QUANTIDADE
Nenhum registro encontrado									



MINISTÉRIO DA ECONOMIA
Secretaria Especial de Desburocratização, Gestão e Governo Digital
Secretaria de Governo Digital
Departamento Nacional de Registro Empresarial e Integração

FOLHAS 440
PROCESSO Nº 125/23 Página 4 de 4
ASS: OR

ASSINATURA ELETRÔNICA

Certificamos que o ato da empresa PANORAMA EMPREENDIMENTOS E SERVIÇOS EIRELI consta assinado digitalmente por:

IDENTIFICAÇÃO DO(S) ASSINANTE(S)	
CPF	Nome
92230431315	DOMINGOS CARVALHO LOPES DA SILVA

CERTIFICO O REGISTRO EM 12/05/2020 16:56 SOB Nº 20200322613.
PROTOCOLO: 200322613 DE 12/05/2020. CÓDIGO DE VERIFICAÇÃO:
12001874632. NIRE: 21600085357.
PANORAMA EMPREENDIMENTOS E SERVIÇOS EIRELI

JUCEMA

Lilian Theresa Rodrigues Mendonça
SECRETARIA-GERAL
SÃO LUIS, 12/05/2020
www.empresafacil.ma.gov.br



ESTADO DO PIAUÍ
PREFEITURA MUNICIPAL DE AGRICOLÂNDIA
CNPJ: 06.554.976/0007-92
Av. Hugo Napoleão, 395, Centro
CEP 64.440-000 - Agricolândia (PI)
Fone: (86) 3297-1190 e-mail:
prefeitura_agri@gmail.com

ATESTADO DE CONCLUSÃO DO SERVIÇO

Atestamos para os devidos fins que a CONSTUTORA PANORAMA-LTDA-ME, CNPJ: 10.915.057/0001-74, sediada na Rua PEDREIRAS, SALA 04, Nº2244, PARANARAMA-MA, executou para a Prefeitura Municipal de Agricolândia, CNPJ: 06.554.976/0001-92, sediada na Av. Hugo Napoleão, nº 395, Centro Agricolândia – PI cumpriu de forma satisfatória todas as exigências para a realização dos serviços, conforme o abaixo descrito.

DADOS DO SERVIÇO:

- 1- *Objeto do serviço: Execução dos serviços de CONSTRUÇÃO DE PRAÇA E QUIOSQUE no Município de Agricolândia-PI contrato nº023/2016*
- 2- *Celebrado: 20/06/2016;*
- 3- *Local de realização dos serviços: Agricolândia-PI;*
- 4- *Período de realização dos serviços:*
 - Data de início: 23/06/2016
 - Data de fim: 25/04/2017
- 5- *Empresa responsável pela realização dos serviços: CONSTRUTORA PANORAMA-MA: CNPJ: 10.915.057/0001-74.*
- 6- *Art nº: 0019116797755005117*
- 7- *Responsável técnico: Milton Brito Bonfim Junior.
CREA 191167977-5*

1.0 INSTALAÇÕES HIDRÁULICAS

1.1	Escavação manual para passagens de tubulação	m ³	1,7
1.2	Reaterro apilado sem empréstimo	m ³	1,7
1.3	Tubo de PVC ríg. sold. Ø 25mm	m	8
1.4	Joelho de PVC rígido soldável Ø 25mm	un	3
1.5	Tê de PVC rígido soldável Ø 25mm	un	3
1.6	Registro gaveta bruto latão de 1" (25mm)c/adaptadores	un	5
1.7	Caixa geral de concreto PM (60x30)cm	un	5
1.8	Mangueira de 3/4" (25mm) de 25m com adaptador	un	1



ESTADO DO PIAUÍ
 PREFEITURA MUNICIPAL DE AGRICOLÂNDIA
 CNPJ: 06.554.976/0007-92
 Av. Hugo Napoleão, 395, Centro
 CEP 64.440-000 - Agricolândia (PI)
 Fone: (86) 3297-1190 e-mail:
prefeitura_agri@gmail.com

1.9	Cola adesiva p/PVC bisnaga 75g	un	4
1.1	Fita veda rosca rolo de 50m	un	3

QUIOSQUE

ITEM	DISCRIMINAÇÃO	UNID	QUANT.
1.0	SERVIÇOS PRELIMINARES		
1.1	Limpeza do terreno	m ²	172
	Locação da obra com		
1.2	gabarito	m ²	172
2.0	MOVIMENTO DE TERRA		
	Escavação manual p/ fundações parede		
2.1	(40x40)cm	m ³	12,75
	Escavação manual p/blocos de c.c. dos pilaretes		
2.2	(40x40/60)cm	m ³	0,38
	Apiloamento de fundo de valas (fundação das		
2.3	paredes e da calçada)	m ²	33,8
	Aterro manual apiloado sem empréstimo		
2.4		m ³	13,13
	Aterro manual apiloado com empréstimo		
2.5		m ³	11,32
3.0	INSTALAÇÃO DE ESGOTO		
	Fundação em pedra argamassada paredes		
3.1	(40x40)cm traço 01:04	m ²	11,98
	Bloco de concreto ciclópico p/ pilares das paredes		
3.2		m ³	1,15
	Avenaria de embasamento em tijolo cerâmico furado 9x14x19cm, 1 vez e=19,0cm, assentado em argamassa traço 01:04		
3.3	(baldrame - h=20cm)	m ²	15,94
4.0	SUPERESTRUTURA		
	Cintas de amarração em concreto armado inferior		
4.1	15MPa (9x13)cm	m ³	1,53
	Cintas de amarração em concreto armado superior		
4.2	15MPa (9x13)cm - paredes	m ³	1,53



ESTADO DO PIAUÍ
 PREFEITURA MUNICIPAL DE AGRICOLÂNDIA
 CNPJ: 06.554.976/0007-92
 Av. Hugo Napoleão, 395, Centro
 CEP 64.440-000 - Agricolândia (PI)
 Fone: (86) 3297-1190 e-mail:
prefeitura_agri@gmail.com

4.3	Pilaretes em concreto armado 15MPa (9x15)cm - parede - 12 unid	m ³	1,32
4.4	Pilares em concreto armado 15MPa (30x15)cm - 4 unid.	m ³	0,94
5.0	PAREDES E PAINÉIS		
5.1	Alvenaria de elevação tijolo cerâmico e=9,0 cm em 01/fev vez (paredes)	m ²	388,27
6.0	COBERTURA		
6.1	Estrutura metálica em tesouras ou treliças, vão livre 15m, fornecimento e montagem	m ²	297,4
6.2	Cobertura em telhas trapezoidal de alumínio termoacústica simples, e=0,5mm e poliuretano e=30mm com filme	m ²	297,4
6.3	Forro de pvc em régua de 10 ou 20 cm, aplicado e fixado em estrutura de metalon, aplicado na parte interna do quiosque, na altura especificada no projeto arquitetônico	m ²	75,54
7.0	INSTALAÇÕES		
7.1	Instalações hidráulicas	und	1
7.2	Instalações sanitárias	und	1
7.3	Instalações elétricas	und	1
8.0	REVESTIMENTOS		
8.1	Chapisco em argamassa 01:03 - Paredes internas e externas	m ²	776,54
8.2	Revestimento cerâmico para parede, (5x15) cm, aplicado com argamassa e rejuntado - aplicado nas paredes internas e externas do quiosque	m ²	702,96



ESTADO DO PIAUÍ
 PREFEITURA MUNICIPAL DE AGRICOLÂNDIA

CNPJ: 06.554.976/0007-92
 Av. Hugo Napoleão, 395, Centro
 CEP 64.440-000 - Agricolândia (PI)
 Fone: (86) 3297-1190 e-mail:
prefeitura_agri@gmail.com

	Revestimento em cerâmica esmaltada (20x20) cm 1ª linha, padrão médio, aplicado com argamassa e rejuntada - aplicado nos		
8.3	banheiros	m ²	73,58
	Reboco massa única em argamassa traço 01:02:08 (cimento, cal e areia média) - Paredes int. e ext. e =		
8.4	1,5cm	m ²	776,54
9.0	PISOS		
	Lastro de concreto esp. 5cm edificação, traço 01:04:08 (cimento, areia grossa e seixo)	m ²	145,22
9.1			
	Piso industrial de alta resistência granilite		
9.2	e=8,0mm	m ²	145,22
10.0	ESQUADRIAS		
	Porta de madeira para banheiro, em chapa de madeira compensada, revestida com laminado texturizado 60x160cm incluso marco e dobradiças		
10.1	- 4 unid.	m ²	5,04
	Porta de madeira compensada lisa para pintura, 80x210x3,5cm, incluindo aduela 2A, alizar		
10.2	2A e dobradiças - 6 unid.	m ²	10,08
	Porta de madeira compensada lisa para pintura, 90x210x3,5cm, incluindo aduela 2A, alizar		
10.3	2A e dobradiças - 1 unid.	m ²	1,89
	Janela tipo de enrolar (380x120)cm	m ²	9,12
10.4			
	Janela tipo maxin ar (100x50/160)cm em chapa dobrada de aço sem vidro -		
10.5	1 unid.	m ²	0,5

	Janela tipo maxilar (150x50/160)cm em chapa dobrada de aço sem vidro -		
10.6	6 unid.	m ²	4,5
	Vidro fantasia martelado e=4mm para basculante	m ²	5
11.0	INSTALAÇÕES		
	Pintura esmalte sintético fosco para esquadrias de madeira (portas)	m ²	37,42
11.1			
	Pintura a óleo duas demãos para esquadrias metálicas (janelas)	m ²	32,48
11.2			
	Pintura a óleo duas demãos para cobertura metálica (telhado)	m ²	832,2
11.3			
12.0	SERVIÇOS COMPLEMENTARES		
	Bancada de apoio em granito cinza (60 x 200)cm -		
12.1	3 unid.	m ²	2,4
	Bancada de apoio em granito cinza (50 x 135)cm -		
12.2	2 unid.	m ²	1,35
	Bancada de apoio em granito cinza (50 x 400)cm -		
12.3	2 unid.	m ²	4
	Linhas em madeira de lei, dimensões (7x14x455)cm, para assentamento de caixa d'água - 2 unid.	m ²	0,09
12.4			
	Tampa em concreto pré moldado para assentamento das caixas d água	und	2
12.5			
13.0	INSTALAÇÕES		
13.1	Limpeza final da obra	m ²	172
1.0	MEDIÇÃO		
	ASSENTAMENTO DE CAIXA DE MEDIÇÃO MONOFÁSICA,		
1.1	PADRÃO ELETROBRAS	UN	2



ESTADO DO PIAUÍ
 PREFEITURA MUNICIPAL DE AGRICOLÂNDIA
 CNPJ: 06.554.976/0007-92
 Av. Hugo Napoleão, 395, Centro
 CEP 64.440-000 - Agricolândia (PI)
 Fone: (86) 3297-1190 e-mail:
prefeitura_agri@gmail.com

INSTALAÇÃO DE DISJUNTOR MONOPOLAR TERMOMAGNÉTICO DE			
1.2	20A	UN	2
LANÇAMENTO DE CABO DE COBRE			
1.3	ISOLADO EM PVC, 6,0mm ² , 750V	M	100
1.4	INSTALAÇÃO DE CONECTOR SPLIT-BOLT	UN	4
INSTALAÇÃO DE CINTA METÁLICA PARA			
1.5	FIXAÇÃO ELETRODUTO EM POSTE	M	4
INSTALAÇÃO DE HASTE COBREADA			
1.6	5/8"x3m, PARA ATERRAMENTO	UN	2
INSTALAÇÃO DE CABO DE COBRE NU,			
1.7	6,0mm ² , EM ATERRAMENTO	M	4
INSTALAÇÃO DE CANO DE FERRO			
1.8	GALVANIZADO 1", PROTEÇÃO MECÂNICA	M	6
INSTALAÇÃO DE ELETRODUTO DE PVC			
RÍGIDO ROSCÁVEL DE 3/4" INCLUI			
1.9	CONEXÕES	M	50
ESCAVAÇÃO MANUAL DE VALAS PARA			
1.1	ELETRODUTO	M ³	1,5
REATERRO MANUAL DE VALAS P/			
1.11	ELETRODUTO	M ³	1,5
INSTALAÇÃO DE CAIXA DE PASSAGEM			
1.12	EM CONCRETO, PRÉ-MOLDADA, D=30cm	UN	4
REMOÇÃO E REPOSIÇÃO DE			
PAVIMENTAÇÃO A PARALELEPÍPEDO OU			
1.13	PRÉ-MOLDADO DE CONCRETO	M ²	10
2.0 QUIOSQUE			
ABERTURA E ENCHIMENTO DE RASGOS			
2.1	EM ALVENARIA	M	12
INSTALAÇÃO DE CAIXA DE PASSAGEM			
2.2	EM PVC, 4x2"	UN	28
INSTAL. DE INTERRUPTOR DE			
CORRENTE, UMA TECLA SIMPLES 10A -			
2.3	250V	UN	6
INSTALAÇÃO INTERRUPTOR 01			
SIMPLES, DE EMBUTIR, COM PLACA,			
2.4	CONJUGADO COM TOMADA 2P+T	UN	2
INSTALAÇÃO DE TOMADA DE			
2.5	CORRENTE 2P + T, 10A - 250V - C/ PLACA	UN	16
INSTALAÇÃO DE ELETRODUTO DE PVC			
RÍGIDO ROSCÁVEL DE 3/4" INCLUI			
2.6	CONEXÕES	M	70
LANÇAMENTO DE CABO DE COBRE			
2.7	ISOLADO EM PVC, 2,5mm ² , 750V	M	220



ESTADO DO PIAUÍ
 PREFEITURA MUNICIPAL DE AGRICOLÂNDIA
 CNPJ: 06.554.976/0007-92
 Av. Hugo Napoleão, 395, Centro
 CEP 64.440-000 - Agricolândia (PI)
 Fone: (86) 3297-1190 e-mail:
prefeitura_agri@gmail.com

	INSTALAÇÃO DE LUMINÁRIA ABERTA PARA LÂMPADA FLUORESCENTE 40W		
2.8	COMPLETA	UN	8
	INSTALAÇÃO CAIXA OCTOGONAL 4" X 4",		
2.9	EM PVC	UN	8
	INSTALAÇÃO DE PLACA CEGA 4 X 2" EM		
2.10	TERMOPLASTICO	UN	4
1.0	INSTALAÇÕES HIDRÁULICAS		
1.1	Escavação manual para passagens de tubulação	m³	0,13
1.2	Reaterro apiloado sem empréstimo	m³	0,13
	Caixa água em fibra de vidro, capacidade=500L com		
1.3	tampa	unid	2
1.4	Bóia de plástico de 20mm	unid	2
1.5	Tubo de PVC sold. de Ø 20mm	m	27,3
1.6	Tubo de PVC sold. de Ø 25mm	m	7,8
1.7	Tubo PVC rígido sold. Ø 32mm	m	22,3
1.8	Registro gaveta cromada de 20mm c/adaptadores	unid	2
1.9	Registro gaveta cromada de 25mm c/adaptadores	unid	2
1.1	Registro gaveta cromada de 32mm c/adaptadores	unid	2
1.11	Joelho de PVC rígido soldável Ø 20mm	unid	11
1.12	Joelho de PVC rígido soldável Ø 25mm	unid	2
1.13	Joelho de PVC rígido soldável Ø 32mm	unid	6
1.14	Joelho de PVC com rosca soldável Ø 20mm	unid	9
1.15	Tê de PVC soldável com rosca na boia central Ø 20mm	unid	1
1.16	Tê de PVC rígido soldável Ø 20mm	unid	7
1.17	Tê de PVC rígido soldável Ø 25mm	unid	2
1.18	Torneira cromada de 20mm p/ lavatório	unid	3



ESTADO DO PIAUÍ
 PREFEITURA MUNICIPAL DE AGRICOLÂNDIA
 CNPJ: 06.554.976/0007-92
 Av. Hugo Napoleão, 395, Centro
 CEP 64.440-000 - Agricolândia (PI)
 Fone: (86) 3297-1190 e-mail:
prefeitura_agri@gmail.com

1.19	Torneira cromada de 20mm p/ pia de cozinha	unid	2
1.2	Engate flexível em plástico branco 1/2"x40cm	unid	5
1.21	Flange de PVC Ø 20mm	unid	2
1.22	Flange de PVC Ø 25mm	unid	4
1.23	Flange de PVC Ø 32mm	unid	2
1.24	Cola adesiva p/ PVC bisnaga 75g	unid	3
1.25	Fita veda rosca rolo de 50m	unid	2
1.26	Abertura e enchimento de rasgos em alvenaria	m	27,3

2.0 FOSSA

2.1	Escavação manual de vala	m ³	2,12
2.2	Apiloamento de fundo de valas	m ²	1,32
2.3	Lastro de concreto não estrutural p/ fundo da fossa esp. 5cm	m ³	0,07
2.4	Manilha Ø 1,0m (interno) x 0,5m		
2.5	PM (un)	unid	3
2.6	Tampa em concreto armado D=1,00m H=0,05m, incluso fornecimento	unid	1
2.7	Reaterro manual apiloado sem empréstimo	m ³	0,6
2.8	Tubo de PVC p/ esgoto Ø 100mm	m	1,7
2.9	Joelho 90º PVC p/ esgoto Ø 100mm	unid	1
2.10	Cap de PVC Ø 100mm	unid	1

2.0 SUMIDOURO

2.1	Escavação manual de vala	m ³	8,43
2.2	Apiloamento de fundo de valas	m ²	4,2
2.3	Lastro de seixo nas laterais e fundo do sumidouro	m ³	7,01



ESTADO DO PIAUÍ
 PREFEITURA MUNICIPAL DE AGRICOLÂNDIA
 CNPJ: 06.554.976/0007-92
 Av. Hugo Napoleão, 395, Centro
 CEP 64.440-000 - Agricolândia (PI)
 Fone: (86) 3297-1190 e-mail:
prefeitura.agri@gmail.com

2.4	Manilha Ø 1,0m (interno) x 0,5m PM (un)	unid	6
	Tampa em concreto armado D=1,00m H=0,05m, incluso		
2.5	fornecimento	unid	2
2.6	Tubo de PVC p/ esgoto Ø 100mm	m	4,3
2.7	Tê 90º PVC p/esg. Ø 100mm	unid	2
	Joelho 90º PVC p/esgoto Ø		
2.8	100mm	unid	2
2.9	Cap de PVC Ø 100mm	unid	2
3.0	INSTALAÇÃO DE ESGOTO		
3.1	Escavação manual para passagens de tubulação	m³	0,65
	Escavação manual para assentamento de caixas de		
3.2	gordura e ralos	m³	0,46
	Reaterro apiloado sem		
3.3	empréstimo	m³	0,65
3.4	Cuba de sobrepor oval, louça branca	unid	2
	Cuba de embutir em aço inoxidável média, incluso válvula em metal cromado e sifão flexível em pvc - fornecimento e		
3.5	instalação	unid	2
	Lavatório louça branca suspenso, padrão médio, incluindo sifão, válvula e engate flexível em plástico e torneira cromada de mesa - fornecimento e		
3.6	instalação (banheiro PNE)	unid	1
	Sifão flexível para pias, na cor		
3.7	branca	unid	5
3.8	Tubo de PVC p/esgoto Ø 100mm	m	17,22
3.9	Tubo de PVC p/esgoto Ø 50mm	m	10,32
3.1	Tubo de PVC p/esgoto Ø 40mm	m	7,2
3.11	Joelho 90º PVC p/esgoto Ø 40mm	unid	8
3.12	Joelho 90º PVC p/esgoto Ø 50mm	unid	4
	Joelho 90º PVC p/esgoto Ø		
3.13	100mm	unid	2
3.14	Curva 45º PVC p/esgoto Ø 50mm	unid	1
	Curva 45º PVC p/esgoto Ø		
3.15	100mm	unid	1
3.16	Tê PVC p/esgoto Ø 100mm	unid	2



ESTADO DO PIAUÍ
PREFEITURA MUNICIPAL DE AGRICOLÂNDIA

CNPJ: 06.534.976/0007-92
Av. Hugo Napoleão, 395, Centro
CEP 64.440-000 - Agricolândia (PI)
Fone: (86) 3297-1190 e-mail:
prefeitura_agri@gmail.com

	Caixa sifonada em PVC 150x180x75mm, com grelha quadrada branca	unid	3	
3.17				
	Raio sifonado em PVC 100x40, com grelha redonda branca	unid	2	
3.18				
	Cola adesiva p/PVC bisnaga 75g	unid	4	
3.19				
	Caixa de gordura simples em concreto pré moldado circular com tampa D=40cm	unid	2	
3.2				
	Abertura e enchimento de rasgos em alvenaria	m	4,32	
3.21				
	Caixa de inspeção em concreto pré-moldado H=60cm, com tampa	unid	2	
3.22				
	Vaso flexível sanitário- fornecimento sifonado, e instalação louça branca com caixa de descarga acoplada, incluso engate	unid	4	
3.23				
	Mictório conjunto sifonado para fixação louça fornecimento branca, com pertences, e instalação com registro de pressão, canopia cromada e	unid	1	
3.24				
4.0	SERVIÇOS COMPLEMENTARES			
	Barras de apoio em aço inox polido para deficiente Ø 1 1/4" 90cm	und	2	175,15
4.1				
	Puxador de porta em alumínio polido para deficiente Ø 1" 40cm	und	1	120,92
4.2				
	Divisórias em granito cinza para banheiros e=3,0cm (145 x 200) cm - 2 unid.	m ²	5,8	362,25
4.3				
	Divisórias em granito cinza para banheiros e=3,0cm (115 x 200) cm - 1 unid.	m ²	2,3	362,25
4.4				
	Divisórias em granito cinza para banheiros e=3,0cm (90 x 200) cm - 1 unid.	m ²	0,6	362,25
4.5				
	Divisórias em granito cinza para banheiros e=3,0cm (60 x 200) cm - 2 unid.	m ²	0,4	362,25
4.6				
	Divisórias em granito cinza para banheiros e=3,0cm (85 x 200) cm - 1 unid.	m ²	1,7	362,25
4.7				



ESTADO DO PIAUÍ
 PREFEITURA MUNICIPAL DE AGRICOLÂNDIA
 CNPJ: 06.554.976/0007-92
 Av. Hugo Napoleão, 395, Centro
 CEP 64.440-000 - Agricolândia (PI)
 Fone: (86) 3297-1190 e-mail:
prefeitura_agri@gmail.com

4.8	Bancada em granito cinza para pia do banheiro (50 x 110)cm - 2 unid.	m ²	1,1	270,25
4.9	Bancada em granito cinza para pia da cozinha (60 x 240)cm - 2 unid.	m ²	2,88	270,25
1.0	URBANIZAÇÃO			
1.1	Meio-fio de concreto pré-moldado dimensões 12x15x30x100cm (externo)	m		188,84
1.2	Meio-fio de concreto pré-moldado dimensões 7x30x100cm (canteiros)	m		240,36
1.3	Aterro apiloado (manual) com empréstimo	m ³		425,36
1.4	Pavimentação em bloquets de concreto pré-moldado intertravado	m ²		1532,25
1.5	Banco 1,50x0,45m em concreto PM e madeira de lei com encosto de 0,30m	unid.		20
1.6	Lixeira de 28 litros de aço galvanizado c/suporte	unid.		15
1.7	Pintura artística símbolo deficiente piso c/tinta acrílica três demãos	m ²		10,84
1.8	Jardinagem e paisagismo com plantio de grama batatais	m ²		430
1.9	Plantio de muda de arbusto menor que 1m com 12 unidade por m ²	m ²		19
1.1	Plantio de muda de arbusto maior que 1m	unid.		2
2.0	INSTALAÇÕES HIDRÁULICAS			
2.1	Sist. de irrigação	unid.		1
2.2	inst. elétricas	unid.		1
1.0	MEDIÇÃO			
1.1	ASSENTAMENTO DE CAIXA DE MEDIÇÃO MONOFÁSICA, PADRÃO ELETROBRÁS	UN		1
1.2	INSTALAÇÃO DE DISJUNTOR MONOPOLAR TERMOMAGNÉTICO DE 25A	UN		1

	LANÇAMENTO DE CABO DE COBRE ISOLADO		
1.3	EM PVC, 6,0mm ² , 750V	M	30
	INSTALAÇÃO DE CONECTOR		
1.4	SPLIT-BOLT	UN	2
	INSTALAÇÃO DE CINTA METÁLICA PARA FIXAÇÃO ELETRODUTO EM		
1.5	POSTE	M	4
	INSTALAÇÃO DE HASTE COBREADA		
1.6	5/8"x3m, PARA ATERRAMENTO	UN	1
	INSTALAÇÃO DE CABO DE COBRE NU,		
1.7	6,0mm ² , EM ATERRAMENTO	M	2
	INSTALAÇÃO DE CANO DE FERRO		
1.8	GALVANIZADO 1", PROTEÇÃO MECÂNICA	M	3
	INSTALAÇÃO DE ELETRODUTO DE PVC RÍGIDO ROSCÁVEL DE 3/4"		
1.9	INCLUI CONEXÕES	M	20
	ESCAVAÇÃO MANUAL DE VALAS PARA		
1.1	ELETRODUTO	M ³	1,26
	REATERRO MANUAL DE VALAS P/		
1.11	ELETRODUTO	M ³	1,26
	REMOÇÃO E REPOSIÇÃO DE PAVIMENTAÇÃO A PARALELEPÍPEDO OU PRÉ-MOLDADO DE		
1.12	CONCRETO	M ²	5
	INSTALAÇÃO DE CAIXA DE CONCRETO, PRÉ-MOLDADA,		
1.13	D=30cm	UN	2
2.0	PRAÇA		
	ESCAVAÇÃO MANUAL DE VALAS PARA		
2.1	ELETRODUTO	M ³	18,54
	REATERRO MANUAL DE VALAS P/		
2.2	ELETRODUTO	M ³	18,54

	LANÇAMENTO DE CABO DE COBRE ISOLADO		
2.3	EM PVC, 4,0mm ² , 750V	M	450
	LANÇAMENTO DE CABO DE COBRE FLEXÍVEL ISOLADO EM PVC, PP, 2 x 2,5mm ² , 750V	M	70
2.4	INSTALAÇÃO DE ELETRODUTO DE PVC RÍGIDO ROSCÁVEL DE 3/4" INCLUI		
2.5	CONEXÕES	M	155
	INSTALAÇÃO DE CAIXA DE CONCRETO PRÉ-MOLDADA, di= 30 cm	UN	15
2.6	IMPLANTAÇÃO DE POSTE DE FERRO GALVANIZADO 6m	UN	4
2.10	LUMINÁRIA ARANDELA COM BRAÇO CURVO, P/ILUMINAÇÃO PÚBLICA C/ LÂMPADA		
2.11	COMPLETA	UN	14
	IMPLANTAÇÃO DE POSTE DE FERRO GALVANIZADO 6m	UN	14
2.12	INSTALAÇÃO DE DISJUNTOR MONOPOLAR		
2.13	TERMOMAGNÉTICO DE 25A	UN	1
	INSTALAÇÃO DE DISJUNTOR MONOPOLAR		
2.14	TERMOMAGNÉTICO DE 10A	UN	1
	INSTALAÇÃO QUADRO DE DISTRIBUIÇÃO P/ 3		
2.15	DISJUNTORES UNIPOLARES	UN	1
	INSTALAÇÃO DE CONDULETE 3/4" EM LIGA DE ALUMÍNIO FUNDIDO TIPO "TA"	UN	1
2.16	INSTALAÇÃO DE CONDULETE 3/4" EM LIGA DE ALUMÍNIO FUNDIDO TIPO "E"	UN	1
2.17	INSTAL. DE INTERRUPTOR DE CORRENTE, 2		
2.18	TECLAS SIMPLES 10A - 250V	UN	2
	INSTALAÇÃO LUMINÁRIA TIPO PENDENTE		
2.19	SIMPLES COM LÂMPADA	UN	2



ESTADO DO PIAUÍ
 PREFEITURA MUNICIPAL DE AGRICOLÂNDIA
 CNPJ: 06.554.976/0007-92
 Av. Hugo Napoleão, 395, Centro
 CEP 64.440-000 - Agricolândia (PI)
 Fone: (86) 3297-1190 e-mail:
prefeitura.agri@gmail.com

	VAPOR METALICO 150W, COMPLETA INSTALAÇÃO DE CAIXA DE PASSAGEM EM		
2.20	PVC, 4x2"	UN	3
	INSTALAÇÃO INTERRUPTOR 01 SIMPLES, DE EMBUTIR, COM PLACA, CONJUGADO COM		
2.21	TOMADA 2P+T	UN	1
	INSTALAÇÃO DE LAMPADA FLUORESCENTE ELETRONICA PL 26W COM		
2.22	BOCAL	UN	1
	INSTALAÇÃO DE LUMINÁRIA ABERTA PARA LÂMPADA FLUORESCENTE		
2.23	40W COMPLETA	UN	2
	INSTALAÇÃO CAIXA OCTOGONAL 4" X 4", EM		
2.24	PVC	UN	3
1.0	INSTALAÇÕES HIDRÁULICAS		
	Escavação manual para		
1.1	passagens de tubulação	m ³	1,7
	Reaterro apiloado sem		
1.2	empréstimo	m ³	1,7
	Tubo de PVC ríg. sold. Ø		
1.3	25mm	m	8
	Joelho de PVC rígido soldável		
1.4	Ø 25mm	un	3
	Tê de PVC rígido soldável Ø		
1.5	25mm	un	3
	Registro gaveta bruto latão		
1.6	de 1" (25mm)/c/adaptadores	un	5
	Caixa geral de concreto PM		
1.7	(60x30)cm	un	5
	Mangueira de 3/4" (25mm)		
1.8	de 25m com adaptador	un	1
	Cola adesiva p/PVC bisnaga		
1.9	75g	un	4
1.1	Fita veda rosca rolo de 50m	un	3

FOLHAS 455
PROCESSO Nº 025/23
ASS [assinatura]



ESTADO DO PIAUÍ
PREFEITURA MUNICIPAL DE AGRICOLÂNDIA
CNPJ: 06.554.976/0007-92
Av. Hugo Napoleão, 395, Centro
CEP 64.440-000 - Agricolândia (PI)
Fone: (86) 3297-1190 e-mail:
prefeitura_agri@gmail.com

AGRICOLÂNDIA-PI, 20 DE SETEMBRO DE 2017

Atenciosamente,

Walter Ribeiro Alencar
Prefeito Municipal



Anotação de Responsabilidade Técnica - ART
Lei nº 6.496, de 7 de dezembro de 1977
Conselho Regional de Engenharia e Agronomia do Piauí

CREA-PI

FOLHAS 458
PROCESSO Nº 129/23
ASS. AR Página 1/2

ART de Obra ou Serviço
00019116797755005117

1. Responsável Técnico

MILTON BRITO BONFIM JUNIOR

Título profissional: Engenheiro Civil

RNP: 1911679775

Registro: 23853

Empresa Contratada: CONSTRUTORA PANORAMA LTDA

Registro: 0000011571VEMA

2. Dados do Contrato

Contratante: IDEPI- INSTITUTO DE DESENVOLVIMENTO DO PIAUI

CPF/CNPJ: 09034960000147

Logradouro: RUA ALTOS

Nº: 3541

Complemento:

Bairro: AGUA MINERAL

Cidade: TERESINA

UF: PI

CEP: 64006100

Contrato: Sem número

celebrado em

Vinculado à ART:

Valor: R\$ 544.343,91

Tipo de Contratante:

PESSOA JURÍDICA DE DIREITO PRIVADO

Ação Institucional:

3. Dados da Obra/Serviço

Logradouro: rua

Nº: s/n

Complemento:

Bairro: zona urbana

Cidade: AGRICOLÂNDIA

UF: PI

CEP: 64440000

Data de Início: 23/06/2016

Previsão de Término: 25/04/2017

Coordenadas Geográficas:

Finalidade:

Código:

Proprietário: IDEPI- INSTITUTO DE DESENVOLVIMENTO DO PIAUI

CPF/CNPJ: 09034960000147

4. Atividade Técnica

ATUACAO	Quantidade	Unidade
EXECUCAO ESTRUTURA METALICA	297.4000	M2
EXECUCAO ILUMINACAO	14.0000	POSTES
EXECUCAO INSTALACOES HIDRAULICAS	1.0000	UNIDADES
EXECUCAO INSTALACOES SANITARIAS	1.0000	UNIDADES
EXECUCAO IRRIGACAO	1.0000	UNIDADES
EXECUCAO JARDINS	430.0000	M2
EXECUCAO MEIO-FIOS	188.8400	M
EXECUCAO PAVIMENTACAO DE CONCRETO	1532.2500	M2
EXECUCAO PRACA	1532.2500	M2
EXECUCAO URBANIZACAO	1.0000	UNIDADES

Após a conclusão das atividades técnicas o profissional deverá proceder a baixa desta ART

5. Observações

Execução de uma Praça Pública e um Quilisque (área=388,27m²) na Zona urbana do Município de Agricolândia-PI contrato nº023/2016.com planilha orçamentária anexa. Serão executados: Meio-fio 188,84M pavimentação em bloquetes 1532,25M² Estrutura Metélica297,40M²

6. Declarações

Acessibilidade: Declaro atendimento às regras de acessibilidade previstas nas normas técnicas da ABNT, na legislação específica e no Decreto nº 5.296, de 2 de dezembro de 2004.



Anotação de Responsabilidade Técnica - ART
 Lei nº 6.496, de 7 de dezembro de 1977
 Conselho Regional de Engenharia e Agronomia do Piauí

CREA-PI

ART de Obra ou Serviço
00019116797755005117

FOLHAS 457
 PROCESSO Nº 125/23
 ASS: OR Página 2/2

1. Responsável Técnico

MILTON BRITO BONFIM JUNIOR

Título profissional: **Engenheiro Civil**

RNP: **1911679775**

Registro: **13853**

Empresa Contratada: **CONSTRUTORA PANORAMA LTDA**

Registro: **0000011571VEMA**

7. Entidade de Classe

SEM INDICAÇÃO DE ENTIDADE DE CLASSE

8. Assinaturas

Declaro serem verdadeiras as informações acima

Local

de

data

MILTON BRITO BONFIM JUNIOR - CPF: 85744558368

IDEPI - INSTITUTO DE DESENVOLVIMENTO DO PIAUÍ - CREA/CPF: 09034960000147

9. Informações

- A ART é válida somente quando quitada, mediante apresentação do comprovante do pagamento ou conferência no site do Crea-PI.
- A autenticidade deste documento pode ser verificada no site www.crea-pi.org.br ou www.cofre.org.br.
- A guarda da via assinada da ART será de responsabilidade do profissional e do contratante com o objetivo de documentar o vínculo contratual.



www.crea-pi.org.br | art@crea-pi.org.br
 TEL: (86) 2107-9292



Valor ART: R\$ **195,96**

Registrada em **05/09/2016**

Valor Pago: **195,96**

Nosso Número: **8200691151**

Baixada em:



Certidão de Acervo Técnico - CAT
Resolução Nº 1025 de 30 de Outubro de 2009
Resolução Nº 218 de 29 de Junho de 1973

CREA-MA

CAT COM REGISTRO DE ATESTADO

861465/2022

Atividade concluída

Conselho Regional de Engenharia e Agronomia do Estado do Maranhão

FÓLHAS 458
PROCESSO Nº 125/23
ASS: *[Assinatura]*

Página 1/4

CERTIFICAMOS, em cumprimento ao disposto na Resolução nº 1.025, de 30 de outubro de 2009, do Confea, que consta dos assentamentos deste Conselho Regional de Engenharia e Agronomia do Estado do Maranhão - Crea-MA, o Acervo Técnico do profissional MILTON BRITO BONFIM JUNIOR referente à(s) Anotação(ões) de Responsabilidade Técnica - ART abaixo discriminada(s):

Profissional: MILTON BRITO BONFIM JUNIOR
Registro: 15292MA RNP: 1941679775
Título profissional: ENGENHEIRO CIVIL

Número da ART: MA20220486083 Tipo de ART: OBRA / SERVIÇO Registrada em: 28/01/2022 Baixada em: 22/02/2022
Forma de registro: INICIAL Participação técnica: INDIVIDUAL
Empresa contratada: PANORAMA EMPREENDIMENTOS E SERVIÇOS EIRELI

Contratante: FRANCISCO JOSE FERNANDES SILVA CPF/CNPJ: 351.225.873-53
Endereço do contratante: RUA MAJOR SEBASTIÃO SARAIVA Nº: 1835
Complemento: Bairro: MORADA DO SOL
Cidade: TERESINA UF: PI CEP: 64056530
Contrato: 001 Celebrado em: 20/10/2020
Valor do contrato: R\$ 334.100,00 Tipo de contratante: Pessoa Física
Ação institucional: Outros
Endereço da obra/serviço: FAZENDA ESTRADA Nº: S/N
Complemento: Bairro: ZONA RURAL
Cidade: Passagem Franca UF: MA CEP: 65680000
Coordenadas Geográficas: -6.130635, -43.781994
Data de início: 21/10/2020 Conclusão efetiva: 28/01/2022
Finalidade: SEM DEFINIÇÃO
Proprietário: FRANCISCO JOSE FERNANDES SILVA CPF/CNPJ: 351.225.873-53

Atividade Técnica: 16 - Execução ESTRUTURAS > OBRAS DE ARTE > #2.6.1 - DE PONTES 49 - Execução de obra 1.00 unidade;

Observações

Execução de uma ponte mista(Estrutura de concreto armado e vigas metálicas com 15m de comprimento e 5m de largura na fazenda Monte Claro no Município de Passagem Franca -MA.

Informações Complementares

- O Atestado está registrado apenas para atividades técnicas constantes da ART, não sendo contempladas neste registro o item 6.1 Plantio de grama, por se tratar de atividade fora da atribuição do profissional.

CERTIFICAMOS, finalmente, que se encontra vinculado à presente Certidão de Acervo Técnico - CAT, o atestado contendo 3 folha(s), expedido pelo contratante da obra/serviço a quem cabe a responsabilidade pela veracidade e exatidão das informações nele constantes.

Certidão de Acervo Técnico nº 861465/2022
18/03/2022, 09:14
54Dcb

A Certidão de Acervo Técnico (CAT) à qual o atestado está vinculado constituirá prova da capacidade técnico-profissional da pessoa jurídica somente se o responsável técnico indicado estiver ou venha a ser integrado ao seu quadro técnico por meio de declaração entregue no momento da habilitação ou da entrega das propostas.

Fica(m) Excluído(s), no entanto, o(s) serviço(s) cujas atribuições não competam ao(a) profissional(is) em questão.

A autenticidade desta Certidão pode ser verificada em: <https://crea-ma.sitac.com.br/publico/>, com a chave: 54Dcb

Certificamos que se encontra vinculado à presente CAT o atestado apresentado em cumprimento à Lei nº 8.566/93 expedido pela pessoa jurídica contratante, a quem cabe a responsabilidade pela veracidade e exatidão das informações nele constantes. É de responsabilidade desta Conselho a verificação da atividade profissional em conformidade com a Lei nº 5.194/66 e Resoluções do Conselho Federal de Engenharia e Agronomia - CONFEA.

Esta certidão perderá a validade caso ocorra qualquer alteração posterior dos elementos cadastrais nela contidos.



LAUDO DE ATESTO

Eu, Macson Mota Sá Eng^oCivil Crea nº110502244-7 Atesto para os devidos fins que a Construtora Panorama LTDA inscrita no CNPJ:10.915.057/0001-74, Representada pelo seu Engenheiro Civil MILTON BRITO BONFIM JUNIOR CREA 191167977-5 realizou os serviços ora contratados pelo Sr. FRANCISCO JOSE FERNANDES SILVA no Período de 21/10/2020 à 29/01/2022 e os serviços foram Prontamente entregues e de acordo com o projeto.

Serviços:

Art (MA20220496083)

Valor da obra:R\$334.100,00

Execução de uma Ponte Mista(Estrutura de concreto Armado e vigas metálicas com comprimento de 15m e 6m de largura na fazenda monte claro no Município de Passagem Franca -MA.

Passagem Franca-Ma.22 de Fevereiro de 2022

Macson Mota Sá
Engenheiro Civil
RM 110502244 7

Francisco José Fernandes Silva
Francisco José Fernandes Silva
CPF:351.225.873-53
Proprietário

Este documento encontra-se registrado no Conselho Regional de Engenharia e Agronomia do Estado do Maranhão, vinculado à Certidão nº 861465/2022, em 18/03/2022 emitida



Certidão nº 861465/2022
18/03/2022, 11:11

Chave de Impressão: 54Dcb

O documento neste ato registrado foi emitido em 10/03/2022 e contém 1 folhas



ATESTADO DE CAPACIDADE TÉCNICA

FRANCISCO JOSÉ FERNANDES SILVA, Casado, CPF:351.225.873-53 Residente na Rua Major Sebastião Saraiva, Bairro: Morada do Sol Nº1835 Teresina-PI Atesta para os devidos fins de prova que a Empresa PANORAMA EMPREENDIMENTOS E SERVIÇOS EIRELI, inscrita no CNPJ:10.915.057/0001-74 situada na Rua Pedreira nº2224 sala 04 Bairro: Centro, sob a Responsabilidade Técnica do Engenheiro Civil MITON BRITO BONFIM JUNIOR CREA/CONFEA 191167977-5 e visto profissional Nº15292 prestou os serviços abaixo especificados em plenas condições de uso, no prazo de entrega estabelecido.

Atestamos que foram executados os serviços na Fazenda Monte Claro, em Passagem Franca-MA a Execução de uma Ponte Mista (Estrutura de concreto armado e vigas metálicas com comprimento de 15m e 5m de largura. Art (MA20220496083), iniciado 21/10/2020 e finalizado 29/01/2022, foi executado satisfatoriamente, não existindo em nosso registro até a presente data fatos que desabonem sua conduta e responsabilidade com suas obrigações assumidas.

1	SERVIÇOS PRESTADOS		
1.1	BARRACÃO PARA DEPOSITO EM TABUAS DE MADEIRA, CONSTRUCTIVA EM TERMOPLASTICO	m²	13,64
1.2	PLACA DE OBRAS DE CHAPA DE AÇO GALVANIZADO	m²	18,00
1.3	ALUMINIL CONTAINERSMENT (2 VAGÔES 1,10M X 1,10M X 2,10M)	m²	3,00
1.4	GRUPO GERADOR 40 KVA MOTOR (DIESEL) - 110V TENSÃO OPERATIVA	un	240,00
2	TERMOPLASTICO		
2.1	CAPINA - 1 (MÉTRIA MONDA DE TERMOPLASTICO) DE 100% ABERTOS	m²	507,50
2.2	LOCAÇÃO COMERCIAL DE OBRAS, ATRAVÉS DE SACABITO	m²	507,50
2.3	REMOÇÃO MANUAL DE ENTULHO	m³	253,23
2.4	ESCOVAÇÃO MANUAL DE VIGAS EM MADEIRA, DE A CATIVIDADE DE LATE 4,0M	m³	161,64
2.5	ATERRAMENTO DE VIGAS EM MADEIRA DE 20,4M	m³	161,64
3	INFRAESTRUTURA		
3.1	TAXA DE MOBILIZAÇÃO PARA OBRA DE 1500M	un	1,00
3.2	ESTACA METÁLICA, PUNTO, E DRENAGEM	kg	4,000 00
3.2	FORMA PARA PUNTO, PUNTO PARALELO DE 12,00M X 12,00M	m²	144,00
3.4	CONCRETO DE PLATIBANCO EM CONDIÇÕES DE 12,00M X 12,00M X 0,20M, COM 10% DE FÓSFORO, COM CONCRETO USUÁRIO AUTOREGULAVEL, COM 20% DE CIMENTO, COM REDEJA LARGA - LARGURA DE 1,00M, ACABAMENTO AF-10,00M	m³	35,20
3.5	ACORDÃO (LÓTIP) (CORTADO E ENFIMADO)	kg	18,00
3.6	ARRAMAÇÃO EM TELA DE AÇO SOLADA	kg	1,000 00
4	MECANIZADO		
4.1	FORMA PARA PUNTO, PUNTO PARALELO DE 12,00M X 12,00M	m²	144,00
4.2	CONCRETO DE LARGA DE 12,00M X 12,00M X 0,20M, COM 10% DE FÓSFORO, COM CONCRETO USUÁRIO AUTOREGULAVEL, COM 20% DE CIMENTO, COM REDEJA LARGA - LARGURA DE 1,00M, ACABAMENTO AF-10,00M	m³	52,80
4.3	ARRAMAÇÃO EM TELA DE AÇO SOLADA - PUNTO PARALELO DE 12,00M X 12,00M	kg	4,200 00
4.4	ARRAMAÇÃO EM TELA DE AÇO SOLADA - PUNTO PARALELO DE 12,00M X 12,00M	kg	374,00
4.5	TUBO DE AÇO ENLACE (PARALELO) (LARGURA DE 1,00M)	m	13,00
4.6	LARGURA DE 1,00M (PARALELO)	m	25,00
5	SUPERESTRUTURA		
5.1	ARRAMAÇÃO EM TELA DE AÇO SOLADA	m²	9,30
5.2	ARRAMAÇÃO EM TELA DE AÇO SOLADA	kg	135,00 00
5.3	ARRAMAÇÃO EM TELA DE AÇO SOLADA	kg	16,4 34

Este documento encontra-se registrado no Conselho Regional de Engenharia e Agronomia do Estado do Maranhão, vinculado à Certidão nº 861465/2022, em 18/03/2022 emitida



Certidão nº 861465/2022
 18/03/2022, 11:11
 Chave de Impressão: 54Dcb
 O documento neste ato registrado foi emitido em 18/03/2022 e contém 2 folhas



5.4	CANTONEIRA DE MÓDULO SIMPLES	10	372,00
5.5	CHAPA DE AÇO	10	1059,00
5.6	TUBO AÇO PRETO SEM COSTURAS Ø=4"	10	50,00
5.7	TRINÇA DE AÇO ZINCOADO TRAPÉZOIDAL SUJEITO À TENSÃO DE TRACÇÃO	10	113,25
5.8	ARMADILHA DE AÇO ZINCOADO (Ø=14) À 12,5 ARMAÇÃO COMENTOS E CORTEZ/ BARRA / COLOCAÇÃO	48	1.000,00
5.9	ARMADILHA EM TELA DE AÇO ZINCOADO	10	109,20
5.10	CONCRETO ORÇADO ROMBADO FCK=30 MPa, PASO ÚNICO, LANCAMENTO E APLACAMENTO	10	14,70
5.11	MONTAGEM DE ESTRUTURA METÁLICA	10	1,00
5.12	GUINDASTE EM TUBO PROFUNDADO COM CILINDRO ELÉTRICO 30 CV	10	39,00
6	SERVIÇOS COMPLEMENTARES		
6.1	PLANTIO DE GRAMA	10	24,00
6.2	ORÇAMENTO DE OBRAS	10	52,25
6.3	PROFUNDAMENTO DE CILINDRO PROFUNDADO COM METRAGEM	10	70,70

Passagem Franca - MA 22 de fevereiro de 2022

Milton Brito Bonfim Junior
 Milton Brito Bonfim Junior
 Engº civil
 CREA 191167977-5

Francisco José Fernandes Silva
 Francisco José Fernandes Silva
 CPF: 351.225.873-53
 Proprietário

Este documento encontra-se registrado no Conselho Regional de Engenharia e Agronomia do Estado do Maranhão, vinculado à Certidão nº 861465/2022, em 18/03/2022



Certidão nº 861465/2022
 18/03/2022, 11:11
 Chave de Impressão: 54/Decb
 O documento neste ato registrado foi emitido em 10/03/2022 e contém 2 folhas





Certidão de Acervo Técnico - CAT
Resolução Nº 1025 de 30 de Outubro de 2009
Resolução Nº 218 de 29 de Junho de 1973

CREA-MA

CAT COM REGISTRO DE ATESTADO

749377/2016

Nº anterior: WEB1139912016

Atividade concluída

FOLHAS 462
PROCESSO Nº 125/23
ASS: OR
Página 4/3

Conselho Regional de Engenharia e Agronomia do Estado do Maranhão

CERTIFICAMOS, em cumprimento ao disposto na Resolução nº 1.025, de 30 de outubro de 2009, do Confea, que consta dos assentamentos deste Conselho Regional de Engenharia e Agronomia do Estado do Maranhão - Crea-MA, o Acervo Técnico do profissional **MILTON BRITO BONFIM JUNIOR** referente à(s) Anotação(ões) de Responsabilidade Técnica - ART abaixo discriminada(s):

Profissional: **MILTON BRITO BONFIM JUNIOR**
Registro: **15282MA** RNP: 1911679775
Título profissional: ENGENHEIRO CIVIL

Número da ART: 00019116797755011210 Tipo de ART: ART Registrada em: 25/08/2014 Baixada em: 09/09/2015
Forma de registro: INICIAL Participação técnica: INDIVIDUAL
Empresa contratada: **CONSTRUTORA PANORAMA LTDA**

Contratante: **PREFEITURA MUNICIPAL DE BURITI BRAVO** CPF/CNPJ: **06.052.138/0001-10**
Endereço do contratante: **PRACA RITA DE CASSIA AIRES COIMBRA S/N** Nº:
Complemento: Bairro: **COHAB**
Cidade: **BURITI BRAVO** UF: **MA** CEP: **65685000**
Contrato: Celebrado em:
Valor do contrato: **R\$ 143.823,00** Tipo de contratante: Pessoa Jurídica
Ação institucional: Outros
Endereço da obra/serviço: **RUA SÃO SEBASTIÃO** Nº:
Complemento: Bairro: **SEDE DO MUNICIPIO**
Cidade: **BURITI BRAVO** UF: **MA** CEP: **65685000**
Data de início: **06/03/2014** Conclusão efetiva: **02/09/2014**
Finalidade: **SEM DEFINIÇÃO**
Proprietária: **PREFEITURA MUNICIPAL DE BURITI BRAVO** CPF/CNPJ: **06.052.138/0001-10**

Atividade Técnica: **5 - CONDUCAO #A0509 - PAVIMENTACAO DE PARALELEPIPEDOS 53 - EXECUCAO 1428 M2;**

Observações

Execução de Serviços de Pavimentação em paralelepípedo, de meio-fio e sarjetas totalizando 1.428M2 na rua São Sebastião na sede do município de Buriti bravo-MA.

Número da ART: 00019116797755012310 Tipo de ART: ART Registrada em: 07/08/2014 Baixada em: 09/09/2015
Forma de registro: INICIAL Participação técnica: INDIVIDUAL
Empresa contratada: **CONSTRUTORA PANORAMA LTDA**

Contratante: **PREFEITURA MUNICIPAL DE BURITI BRAVO** CPF/CNPJ: **06.052.138/0001-10**
Endereço do contratante: **PRACA RITA DE CASSIA AIRES COIMBRA S/N** Nº:
Complemento: Bairro: **COHAB**
Cidade: **BURITI BRAVO** UF: **MA** CEP: **65685000**
Contrato: Celebrado em:
Valor do contrato: **R\$ 923.455,00** Tipo de contratante: Pessoa Jurídica
Ação institucional: Outros
Endereço da obra/serviço: **ZONA RURAL** Nº:
Complemento: Bairro: **SEDE DO MUNICIPIO**
Cidade: **BURITI BRAVO** UF: **MA** CEP: **65685000**
Data de início: **27/01/2014** Conclusão efetiva: **07/08/2014**
Finalidade: **SEM DEFINIÇÃO**
Proprietário: **PREFEITURA MUNICIPAL DE BURITI BRAVO** CPF/CNPJ: **06.052.138/0001-10**

Atividade Técnica: **5 - CONDUCAO #A0131 - ESCOLA 53 - EXECUCAO 785,54 M2; 5 - CONDUCAO #A0435 - INSTALACOES HIDRAULICAS 53 - EXECUCAO 20 PONTOS;**

Observações

CONSTRUÇÃO DE UMA ESCOLA COM 785,54M2 DE ÁREA CONSTRUÍDA, 20 PONTOS DE INSTALAÇÕES HIDRAULICAS, INSTALAÇÕES ELÉTRICAS E SANITÁRIAS NA ZONA RURAL NO MUNICÍPIO DE BURITI BRAVO-MA.

Número da ART: 00019116797755012440 Tipo de ART: ART Registrada em: 07/08/2014 Baixada em: 09/09/2015
Forma de registro: INICIAL Participação técnica: INDIVIDUAL
Empresa contratada: **CONSTRUTORA PANORAMA LTDA**





Certidão de Acervo Técnico - CAT
Resolução Nº 1025 de 30 de Outubro de 2009
Resolução Nº 218 de 29 de Junho de 1973

CREA-MA

CAT COM REGISTRO DE ATESTADO

749377/2016

Nº anterior: WEB1139912016

Atividade concluída

Conselho Regional de Engenharia e Agronomia do Estado do Maranhão

Contratante: PREFEITURA MUNICIPAL DE BURITI BRAVO
Endereço do contratante: PRAÇA RITA DE CASSIA AIRES COIMBRA S/N
Complemento:
Cidade: BURITI BRAVO
Bairro: COHAB
UF: MA
CEP: 65685000
Contrato:
Valor do contrato: R\$ 826.221,00
Ação institucional: Outros
Endereço da obra/serviço: ZONA URBANA E ZONA RURAL
Complemento:
Cidade: BURITI BRAVO
Bairro: SEDE DO MUNICIPIO
UF: MA
CEP: 65685000
Data do início: 06/03/2014
Finalidade: SEM DEFINIÇÃO
Proprietário: PREFEITURA MUNICIPAL DE BURITI BRAVO

CPF/CNPJ: 06.052.138/0001-10
Nº:
CEP: 65685000
Nº:
CEP: 65685000
CPF/CNPJ: 06.052.138/0001-10

Atividade Técnica: 1 - ATUACAO #A0131 - ESCOLA 57 - REFORMA 1617,36 M2.

Observações

REFORMAS DE 13 ESCOLAS NA ZONA RURAL E URBANA NO MUNICIPIO DE BURITI BRAVO-MA SEGUE E.M SAO RAIMUNDO E M SANTO ANTONIO E.M GIL COELHO DE SOUSA E.M GERONCIO VIEIRA FERREIRA E M RAIMUNDO FRANCISCO PEREIRA E M SAO SEBASTIAO E.M SINHAZINHA COSTA E.M QUINTINA PEREIRA COELHO E.M CANDIDO COELHO E.M JOAO APOLONIO E.M JOSE SANTOS E.M CAPITAO DE COSTA E.M ZUZA COELHO.

Número da ART: 00019116797755012810 Tipo de ART: ART Registrada em: 16/09/2014 Baixada em: 27/01/2016
Forma de registro: INICIAL Participação técnica: INDIVIDUAL
Empresa contratada: CONSTRUTORA PANORAMA LTDA

Contratante: PREFEITURA MUNICIPAL DE BURITI BRAVO
Endereço do contratante: PRAÇA RITA DE CASSIA AIRES COIMBRA S/N
Complemento:
Cidade: BURITI BRAVO
Bairro: COHAB
UF: MA
CEP: 65685000
Contrato:
Valor do contrato: R\$ 428.436,00
Ação institucional: Outros
Endereço da obra/serviço: TRAVESSA MARLY E RUA DA ICOMA
Complemento:
Cidade: BURITI BRAVO
Bairro: SEDE DO MUNICIPIO
UF: MA
CEP: 65685000
Data do início: 06/03/2014
Finalidade: SEM DEFINIÇÃO
Proprietário: PREFEITURA MUNICIPAL DE BURITI BRAVO

CPF/CNPJ: 06.052.138/0001-10
Nº:
CEP: 65685000
Nº:
CEP: 65685000
CPF/CNPJ: 06.052.138/0001-10

Atividade Técnica: 5 - CONDUCAO #A0609 - PAVIMENTACAO DE PARALELEPIPEDOS 53 - EXECUCAO 5614 M2; 5 - CONDUCAO #A0634 - SARJETAS 53 - EXECUCAO 1820 M; 5 - CONDUCAO #A0535 - MEIO-FIOS 53 - EXECUCAO 1820 M; 5 - CONDUCAO #A0604 - TERRAPLENAGEM 53 - EXECUCAO 7420 M2.

Observações

Execução de Serviços de Pavimentação em paralelepípedos(5.614M2), de meio-fio(1.820M2) e sarjetas(1.820M2) na Travessa Marly Sarney e rua da Icoma sede do município de Buriti-Bravo-MA.

Informações Complementares





Certidão de Acervo Técnico - CAT
Resolução Nº 1025 de 30 de Outubro de 2009
Resolução Nº 218 de 29 de Junho de 1973

Conselho Regional de Engenharia e Agronomia do Estado do Maranhão

CREA-MA

FOLHAS 464
PROCESSO Nº 025/23
ASS. CR Página 3/3

CAT COM REGISTRO DE ATESTADO

749377/2016

Nº anterior: WEB1139912016

Atividade concluída

Certidão de Acervo Técnico nº 749377/2016
27/01/2018
YZWcC

A autenticidade desta Certidão pode ser verificada em: <https://craa-ma.sitac.com.br/publico/>, com a chave: YZWcC



FILTROS APLICADOS:

CPF / CNPJ sancionado: 922.304.313-15

LIMPAR

Data da consulta: 07/11/2023 16:58:09

Data da última atualização: 11/2023 (Sistema Integrado de Registro do CEIS/CNEP - Acordos de Leniência), 11/2023 (Diário Oficial da União - CEAT), 11/2023 (Sistema Integrado de Registro do CEIS/CNEP - CNEP), 11/2023 (Sistema Integrado de Registro do CEIS/CNEP - CEIS), 11/2023 (Sistema Integrado de Administração Financeira do Governo Federal (SIAFI) - CEPIM)

DETALHAR	CADASTRO	CPF/CNPJ SANCIONADO	NOME SANCIONADO	UF SANCIONADO	ÓRGÃO/ENTIDADE SANCIONADORA	CATEGORIA SANÇÃO	DATA DE PUBLICAÇÃO DA SANÇÃO	VALOR DA MULTA	QUANTIDADE
Nenhum registro encontrado									

FOLHAS 465
PROCESSO Nº 125/23
ASS: [assinatura]



SERVIÇO PÚBLICO FEDERAL
CONSELHO REGIONAL DE ENGENHARIA E AGRONOMIA DO PIAUÍ

Certidão: 197549

CERTIDÃO DE ACERVO TÉCNICO

Certidão: 197549 Protocolo: PRO-01014171/2021 Data Emissão: 16/06/21

Certificamos que o Profissional abaixo indicado, registrou neste Conselho Regional, em cumprimento às disposições da Lei nº 6.496, de 7 de dezembro de 1977, a(s) Anotação(ões) de Responsabilidade(s) Técnica(s) - ART(s), constante(s) da Presente CERTIDÃO, tendo sido comprovada a execução e conclusão da(s) obra(s) e/ou serviço(s) relacionado(s), conforme

Nome: JOSE EDUARDO DE CARVALHO
Registro: 0406062668XXXX
CPF: 16723899415
Títulos: Geólogo
Atribuição: ART. 6º DA LEI 4.078/62.

Anotações de Responsabilidades Técnicas - ARTs

ART: 1920210020941
Registrada em: 19/04/21 00:00
Baixada em: 26/05/21 05:43
Endereço de: DIVERSAS LOCALIDADES ZONA URBANA E RURAL SN - ZONA URBANA E
Proprietário: SERVIÇO AUTONOMO DE AGUA E ESGOTO DE CAMPO MAIOR-PI
Empresa: E S ANDRADE CONSTRUÇÕES LTDA ME
Contratante: SERVIÇO AUTONOMO DE AGUA E ESGOTO DE CAMPO MAIOR-PI

PRESTAÇÃO DO SERVIÇO DE DESOBSTRUÇÃO, LIMPEZA E DESINFECÇÃO, TESTE DE VAZÃO, MONTAGEM E DESMONTAGEM DE BOMBA SUBMERSA, PARA O MUNICÍPIO DE CAMPO MAIOR-PI CONFORME DESCRITO NO CONTRATO Nº 017/2021.

Atividades

Nível de Atuação:	EXECUÇÃO		
Atividade Técnica:	ASSESSORIA		
Obra/Serviço:	DE POÇOS TUBULARES		
Complemento:	LIMPEZA		
Quantidade:	20.0000	Unidade:	UNIDADES
Nível de Atuação:	EXECUÇÃO		
Atividade Técnica:	EXECUÇÃO DE OBRA		
Obra/Serviço:	DE POÇOS TUBULARES		
Complemento:	PERFURAÇÃO		
Quantidade:	1.0000	Unidade:	UNIDADES



SERVIÇO PÚBLICO FEDERAL
CONSELHO REGIONAL DE ENGENHARIA E AGRONOMIA DO PIAUÍ

Certidão: 197549

ART: 1920210028077
Registrada em: 20/05/21 00:00
Baixada em: 26/05/21 05:36
Endereço da Obra/Serviço: ZONA URBANA E RURAL S/N - VARIAS LOCALIDADES CAPITÃO DE
Proprietário: PREFEITURA MUNICIPAL DE CAPITAO DE CAMPOS
Empresa: E S ANDRADE CONSTRUÇÕES LTDA ME
Contratante: PREFEITURA MUNICIPAL DE CAPITAO DE CAMPOS

PERFURAÇÃO DE POÇOS TUBULARES, LIMPEZA, DESOSTRUÇÃO E TESTE DE VAZÃO. TENDO SIDO PERFURADO UM POÇO COM AS SEGUINTE CARACTERÍSTICAS: 10 METROS EM 14 POLEGADAS; 20 METROS EM 12 POLEGADAS; 50 METROS EM 8 POLEGADAS; 115 METROS EM 6 POLEGADAS E REVESTIDO COM 80 METROS DE TUBOS PVC REFORÇADO DE 6 POLEGADAS.

Atividades

Nível de Atuação:	EXECUÇÃO		
Atividade Técnica:	DIREÇÃO DE OBRA		
Obra/Serviço:	DE POÇOS TUBULARES		
Complemento:	LIMPEZA		
Quantidade:	15.0000	Unidade:	UNIDADES
Nível de Atuação:	EXECUÇÃO		
Atividade Técnica:	EXECUÇÃO DE OBRA		
Obra/Serviço:	DE POÇOS TUBULARES		
Complemento:	DE MEDIÇÃO DE VAZÃO DE POÇO TUBULAR		
Quantidade:	15.0000	Unidade:	UNIDADES
Nível de Atuação:	EXECUÇÃO		
Atividade Técnica:	EXECUÇÃO DE OBRA		
Obra/Serviço:	DE POÇOS TUBULARES		
Complemento:	PERFURAÇÃO		
Quantidade:	15.0000	Unidade:	UNIDADES

ART: 1920200038359
Registrada em: 01/09/20 00:00
Baixada em: 13/04/21 17:15
Endereço da Obra/Serviço: RUA JOSÉ MARTINS 522 - CENTRO COIVARAS-PI 64335-000 (86)
Proprietário: PREFEITURA MUNICIPAL DE COIVARAS
Empresa: E S ANDRADE CONSTRUÇÕES LTDA ME
Contratante: PREFEITURA MUNICIPAL DE COIVARAS

EXECUÇÃO DOS SERVIÇOS DE PERFURAÇÃO DE UM POÇO TUBULAR COM 180 METROS DE PROFUNDIDADE, PARCIALMENTE REVESTIDO NA SEDE DO MUNICÍPIO DE COIVARAS-PI.

Atividades

Nível de Atuação:	EXECUÇÃO		
Atividade Técnica:	EXECUÇÃO DE OBRA		
Obra/Serviço:	DE POÇOS TUBULARES		
Complemento:	PERFURAÇÃO		
Quantidade:	1.0000	Unidade:	UNIDADES

Prça Democrtencia Avelino, 1767 - Centro - Teresina/PI - 64.000-100

Telefone: (86)2107-5292

Impresso em: 16/08/2021 Operador: FRANCISCO EUGENIO ALVES SEPULVEDA



SERVIÇO PÚBLICO FEDERAL
CONSELHO REGIONAL DE ENGENHARIA E AGRONOMIA DO PIAUÍ

Certidão: 197549

E nada mais tendo sido requerido, expedimos a presente CERTIDÃO DE ACERVO TÉCNICO - CAT, ficando averbadas do conteúdo da declaração ou atestado, quanto houver, utilizado como documento hábil para comprovação de execução do serviço, que passa a integrar o corpo desta certidão, somente as atividades desenvolvidas condizentes com as atribuições do profissional detentor do Acervo Técnico.

Francisco Eugênio Alves Sepúlveda
Gerente da Divisão de ART
Portaria 006/2021

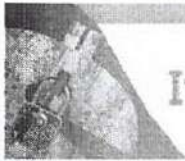

Improbidade Administrativa e Inelegibilidade

Certidão Negativa

Certifico que nesta data (07/11/2023 às 17:04) NÃO CONSTA no Cadastro Nacional de Condenações Cíveis por Ato de Improbidade Administrativa e Inelegibilidade registros de condenação com trânsito em julgado ou sanção ativa quanto ao CNPJ nº 10.915.057/0001-74.

A condenação por atos de improbidade administrativa não implica automático e necessário reconhecimento da inelegibilidade do condenado.

Para consultas sobre inelegibilidade acesse portal do TSE em <http://divulgacaodcontas.tse.jus.br/>

Esta certidão é expedida gratuitamente. Sua autenticidade pode ser por meio do número de controle 654A.986A.B5CD.E498 no seguinte endereço: https://www.cnj.jus.br/improbidade_adm/autenticar_certidao.php



Certidão de Acervo Técnico - CAT
Resolução Nº 1025 de 30 de Outubro de 2009
Resolução Nº 218 de 29 de Junho de 1973

CREA-MA

FOLHAS 470
PROCESSO Nº 125/23
ASS. 0802 Página 1/7

CAT COM REGISTRO DE ATESTADO
827375/2020
Atividade concluída

Conselho Regional de Engenharia e Agronomia do Estado do Maranhão

CERTIFICAMOS, em cumprimento ao disposto na Resolução nº 1.025, de 30 de outubro de 2009, do Confea, que consta dos assentamentos deste Conselho Regional de Engenharia e Agronomia do Estado do Maranhão - Crea-MA, o Acervo Técnico do profissional MILTON BRITO BONFIM JUNIOR referente à(s) Anotação(ões) de Responsabilidade Técnica - ART abaixo discriminada(s):

Profissional: MILTON BRITO BONFIM JUNIOR
Registro: 15292PI RNP: 1911679775
Título profissional: ENGENHEIRO CIVIL

Número da ART: MA20196239321 Tipo de ART: OBRA / SERVIÇO Registrada em: 26/02/2019 Baixada em: 17/02/2020
Forma de registro: INICIAL Participação técnica: INDIVIDUAL
Empresa contratada: PANORAMA EMPREENDIMENTOS E SERVIÇOS LTDA - ME

Contratante: Prefeitura Municipal de Parnarama CPF/CNPJ: 06.115.117/0001-05
Endereço do contratante: AVENIDA Av. Carolina Nº: 237
Complemento: Bairro: centro UF: MA CEP: 65640000
Cidade: Parnarama
Contrato: 002/2018 Celebrado em: 18/01/2019
Valor do contrato: R\$ 303.869,88 Tipo de contratante: Pessoa Jurídica de Direito Público
Ação Institucional: Outros
Endereço da obra/serviço: POVOADO BREJINHO DO ISMAEL Nº: S/N
Complemento: Bairro: ZONA RURAL UF: MA CEP: 65640000
Cidade: PARNARAMA
Coordenadas Geográficas: -5 886734, -43.293277
Data de início: 01/03/2019 Conclusão efetiva: 30/07/2019
Finalidade: Escolar
Proprietário: Prefeitura Municipal de Parnarama CPF/CNPJ: 06.115.117/0001-05

Atividade Técnica: 7 - EXECUÇÃO #A0131 - ESCOLA 57 - REFORMA 1.00 unidade;

Observações

REFORMA DA ESCOLA PRÉ-ESCOLA JOÃO PEREIRA, POVOADO BREJINHO DO ISMAEL, PARNARAMA-MA CONCORRÊNCIA Nº002/2019

Informações Complementares

CERTIFICAMOS, finalmente, que se encontra vinculado à presente Certidão de Acervo Técnico - CAT, o atestado contendo 6 folha(s), expedido pelo contratante da obra/serviço, a quem cabe a responsabilidade pela veracidade e exatidão das informações nele constantes.

Certidão de Acervo Técnico nº 827375/2020
27/03/2020, 08:39
x1462

A Certidão de Acervo Técnico (CAT) à qual o atestado está vinculado constituirá prova da capacidade técnico-profissional da pessoa jurídica somente se o responsável técnico indicado estiver ou venha a ser integrado ao seu quadro técnico por meio de declaração entregue no momento da habilitação ou da entrega das propostas.

Fica(m) Excluído(s), no entanto, o(s) serviço(s) cujas atribuições não competem ao(s) profissional(is) em questão.

A autenticidade desta Certidão pode ser verificada em: <https://crea-ma.sitac.com.br/publico/>, com a chave: x1462

Certificamos que se encontra vinculado à presente CAT o atestado apresentado em cumprimento à Lei nº 8.888/93, expedido pela pessoa jurídica contratante, a quem cabe a responsabilidade pela veracidade e exatidão das informações nele constantes. É de responsabilidade deste Conselho a verificação da atividade profissional em conformidade com a Lei nº 5.194/66 e Resoluções do Conselho Federal de Engenharia e Agronomia - CONFEA.

Esta certidão perderá a validade caso ocorra qualquer alteração posterior dos elementos cadastrais nela contidos.



CONTRATO DE PRESTAÇÃO DE SERVIÇOS

CONTRATANTE: PANORAMA EMPREENDIMENTOS E SERVIÇOS EIRELI, CNPJ Nº 10.915.057/0001-74, sediada na Rua Pedreiras Nº 2244 - Sala 04, Bairro Centro, na cidade de Parnarama, no estado do Maranhão, Cep. 65.640-000, Denominada CONTRATANTE, neste ato representada pelo seu sócio administrador **DOMINGOS CARVALHO LOPES DA SILVA**, brasileiro, solteiro, empresário, nascido em 08/02/1979, em Parnarama - MA, portador do RG nº 2.052.196 - SSP-PI e CPF nº 922.304.313-15, residente e domiciliado a Rua 03 nº 100, bairro agrovenha - Parnarama - Ma, Cep. 65640-000.

CONTRATADO: CAMILA JENIFFER SANTOS MIRANDA, brasileira, solteira, Engenheira Civil, portadora da carteira profissional do CREA nº 1918169160, inserido no CPF sob o nº 429.350.288-21 e Carteira de identidade no 37.135.729-9 SSP/SP, residente e domiciliado na Rua Cinco, Residencial Novo Lar, nº 2970, Bairro Santo Antônio, Teresina-PI CEP 64028-070.

O presente contrato se regerá pelas cláusulas e condições seguinte:

CLÁUSULA PRIMEIRA: Do Objeto

A contratada CAMILA JENIFFER SANTOS MIRANDA, em sua qualidade de engenheira civil e responsável como técnica, obriga-se a presta ao Contratante, os serviços profissionais de sua responsabilidade.

CLÁUSULA SEGUNDA: Da Remuneração e carga horária:

O contratado receberá o equivalente a 06 (seis) salários mínimos, para uma jornada diária não superior a 06 (seis) horas, conforme estabelecido na Lei Federal 4.950-A/66

CLÁUSULA TERCEIRA: Do prazo:

O prazo de validade desde contrato é indeterminado, podendo ser rescindido a qualquer tempo por uma das partes que comunicada com antecedência de 30(trinta) dias;

CLÁUSULA QUARTA: Do foro:

Fica eleito o Foro da Comarca de Parnarama - MA para dirimir as questões decorrentes deste contrato. E por estarem juntos e contratados, assinam o presente instrumento na presença de duas testemunhas, que também o fazem



1º OFÍCIO

Domingos Carvalho Lopes da Silva
CONTRATANTE

Camila Jeniffer Santos Miranda
CONTRATADO

SERVENTIA EXTRAJUDICIAL DE PARNARAMA - OFÍCIO ÚNICO
Rua 03, nº 100, bairro agrovenha - Parnarama - MA, CEP. 65640-000



Resolvido por SEMELHANÇA a assinatura de Domingos Carvalho Lopes da Silva, Dou. R. Poder Judiciário - TJMA
Selo: RECFIR029676KSP0C53X14254D39,
90/03/2022 15:47:32, Ato: 13 17 2, Parte(s):
07/05/2022 11:22:15, Ato: 13 17 2, Parte(s): Domingos
Carvalho Lopes da Silva, Rec. Firm. - Semelhante
Total R\$ 20,08 Emol R\$ 18,10 FERC R\$ 0,14
FADEP R\$ 0,72 FEMP R\$ 0,72 Consulte em
<https://selo.tjma.jus.br>



Isabela Barbosa Passarinho
Semelhança autorizada

Poder Judiciário TJMA Selo
RECFIR029676KSP0C53X14254D39,
90/03/2022 15:47:32, Ato: 13 17 2, Parte(s):
CAMILA JENIFFER SANTOS MIRANDA, Rec.
Firma - Autenticidade, Total R\$ 5,69 Emol R\$
5,14 FERC R\$ 0,13 FADEP R\$ 0,20 FEMP R\$
0,20 Consulte em <https://selo.tjma.jus.br>



SERVENTIA EXTRAJUDICIAL DO
Comarca de Parnarama - MA
Dr. Raimundo Furtado de Brito Filho

SERVENTIA EXTRAJUDICIAL DO 1º OFÍCIO
TIMON - MARANHÃO
AUTENTICAÇÃO

Certifico e dou fé que o presente documento é cópia autêntica do original.

Poder Judiciário TJMA Selo
AUTENT829676LP1209L1UHRDG151,
29/03/2022 16:07:19, Ato: 13 18, Total R\$ 7,69
Emol R\$ 5,14 FERC R\$ 0,15 FADEP R\$ 0,20
FEMP R\$ 0,20 Consulte em
<https://selo.tjma.jus.br>



Jandaine Jansen Carneiro e Silva
Jandaine Jansen Carneiro e Silva
Escrivente

FOLHAS 472

PROCESSO Nº 125/22

ASS: CR

[EM BRANCO]

[EM BRANCO]

CONTRATO DE PRESTAÇÃO DE SERVIÇOS

Contrato de prestação de serviços que celebram entre si PANORAMA EMPREENDIMENTOS E SERVIÇOS CIVIL, com sede à RUA PONTIFÉRS 2244 SALA 4 CENTRO PARANARAÍMA-MA com CNPJ sob nº 10.915.057/0001-74 e o Engenheiro MILTON BRITO JUNIOR CPF 887.445.583-68 portador da Carteira de Identificação Profissional nº 191167977-5 expedida pelo CAEA-PI, regido pelas cláusulas abaixo:

- o Cláusula Primeira: O Contratado MILTON BRITO JUNIOR em sua qualidade de Engenheiro CIVIL e como Responsável Técnico, obriga-se a prestar à Contratante, os serviços profissionais de sua responsabilidade;
- o Cláusula Segunda: A Contratante se compromete a pagar ao Contratado pelos serviços ora acertados, remuneração não inferior ao salário mínimo profissional (seis salários mínimos nacional vigente) mensalmente, no horário de 7:00 às 9:00 e de — às — horas, 10h/semanais
- o Cláusula Terceira: O reajuste anual será baseado no Índice de reajuste do governo federal para o salário mínimo nacional;
- o Cláusula Quarta: O presente Contrato é por tempo indeterminado, podendo ser rescindido por ambas as partes, com aviso prévio de no mínimo 30 (trinta) dias.

E, por estarem junto e contratados, assinam o presente instrumento na presença de duas testemunhas, que também o fazem.

PARANARAÍMA-MA, 27 de Junho de 2014

3º OFÍCIO

Contratante

Contratado

3º OFÍCIO

Testemunhas.

3º OFÍCIO
 PARANARAÍMA-MA
 089-326-8090



Autentico a presente cópia reprográfica, por ser uma reprodução fiel do documento original e com a qual conferi a dor 16. Poder Judiciário - TIMA
 Selo: AUTENT0313693790018318E10V711
 05/04/2022 16:17:41, Age: 13.18/Total R\$ 5,00 Emol R\$ 5,14 FERC R\$ 0,15 FADEP R\$ 0,20 FEMP R\$ 0,20 Consulte em <https://sco.sis.ju.br>

CARTÓRIO 3º OFÍCIO EXTRAJUDICIAL - TIMON-MA
 Av. Presidente Afonso L. Costa - Parque Paul - CEP 87031-190
 FONE: (99) 3320-8080

RECONHECIDO POR AUTENTICIDADE A FIRMA DE MILTON BRITO JUNIOR JUNIOR, DOU FE. EM TEST. DA VERDADE.
 Timon-MA, 19/08/2019.

SOLIANE GOMES-PESQUEIREIRA
 Emol: R\$ 4,30 FERC R\$ 10 Total R\$ 4,40 (51)

Marcinda de Almeida Sousa - Ceuta
 Escrevente Autorizada



FOLHAS 474
PROCESSO Nº 125/23
ASS: [assinatura]

CARTÓRIO 3º OFÍCIO EXTRAJUDICIAL - TIMON-MA
Av. Presidente Médici, 649 - Parque Plaza - CEP 65611-180
FONE: (99) 3426-6260



DECLARADO POR SEMELHANÇA A FIRMA DE: DOMINGOS CARVALHO LOPES DA SILVA, QUE ASSINA PELA EMPRESA FANOR EMPREENDIMENTOS E SERVIÇOS LTDA - ME - C/Nº 10.915.057/0001-74, JAU FE. EM TEST. DA VERDADE Timon-MA, 19/08/2019.

MARCIA GUNES ESCREVENTE
Cartório 3º Ofício Extrajudicial - Timon-MA



Autentico e apresento cópia reprográfica, por ser uma reprodução fiel do documento original e com o qual confiro e dou fé. Poder Judiciário - TJMA
Selo: AUTENT031368KLP69E35X318S928
05/04/2022 16:17:47, Ato: 13:19/Total R\$ 5,69 Emol: 5,14 FERC R\$ 0,15 FADEP R\$ 0,20 FEMP R\$ 0,20 Consl em: <https://selo.tjma.jus.br>

[assinatura]
Márcia de Almeida Sousa Costa - Escrevente Autorizada
Márcia de Almeida Sousa Costa - Escrevente Autorizada

CONTRATO DE PRESTAÇÃO DE SERVIÇOS

CONTRATANTE: PANORAMA EMPREENDIMENTOS E SERVIÇOS EIRELI, inscrita no CNPJ sob o nº 10.915.057/0001-74, estabelecida na Rua Pedreira, nº 2244, sala 04 – Centro, CEP 65640-000, Denominada CONTRATANTE, neste ato representada pela seu sócio Administrador Sr. DOMINGOS CARVALHO LOPES DA SILVA, brasileiro, solteiro, empresário, portador do RG nº 2.052.196, expedido pela SSP/PI e do CPF nº 922.304.313-15.

CONTRATADO: MILTON BRITO BONFIM JUNIOR, brasileiro, Engenheiro Civil, portador da carteira profissional do CREA nº 1911679775, inscrito no CPF sob o nº 887.445.583-68, residente e domiciliado na Avenida Presidente Kenedy, nº 8200, casa 08, Condomínio Singular, Bairro Socopó, Teresina -PI, CEP 64063-010.

O presente contrato se regerá pelas cláusulas e condições seguinte:

CLÁUSULA PRIMEIRA: Do Objeto:

A contratado MILTON BRITO BONFIM JUNIOR, em sua qualidade de engenheira civil e responsável como técnica, obriga-se a presta ao Contratante, os serviços profissionais de sua responsabilidade.

CLÁUSULA SEGUNDA: Da Remuneração e carga horária:

O contratado receberá o equivalente a 06 (seis) salários mínimos, para uma jornada diária não superior a 06 (seis) horas, conforme estabelecido na Lei Federal 4.950-A/66

CLÁUSULA TERCEIRA: Do prazo:

O prazo de validade deste contrato é indeterminado, podendo ser rescindido a qualquer tempo por uma das partes que comunicado com antecedência de 30 (trinta) dias;

CLÁUSULA QUARTA: Do foro:

Fica eleito o Foro da Comarca de Parnarama- MA para dirimir as questões decorrentes deste contrato.

E por estarem juntos e contratados, assinam o presente instrumento na presença de duas testemunhas, que também o fazem.

Parnarama-Ma, 27 de Janeiro de 2021



Domingos Carvalho Lopes da Silva
CONTRATANTE

Milton Brito Bonfim Junior
CONTRATADO

TESTEMUNHAS:

- 1. _____
- 2. _____

Selo no verso

Autenticado e ementa eletrônica reproduzíveis, por ser uma reprodução fiel do documento original e com a qual comparei, sua cópia judicialmente - TJMA
Selo de Autenticidade: 66/04/2022 16:17:41, Aut: 18.18 Total R\$ 5,69 Emol R\$ 5,31 Total R\$ 11,00
https://www.tjma.jus.br

Escritório Autorizado
Escritório de Engenharia
Milton Brito Bonfim Junior
Engenheiro Civil
C.R.E.A. Nº 1911679775
CPF Nº 887.445.583-68

3º OFÍCIO
CARTÓRIO 3º OFÍCIO EXTRAJUDICIAL DE TIMON - MA
Rua: 1994, Fone: (98) 3328-8680
Gilcivan Andrade Miranda - Oficial

Assinado por Autorizado a firma de: MILTON BRITO BONFIM JUNIOR
Jansen Maria Costa Leite - Escrevente
Poder: Juiz de Direito - TJMA
Data: 10/02/2021 10:54:14, Aut: 13.57.4
Total: MILTON BRITO BONFIM JUNIOR, Total R\$ 18.11 Emol R\$ 9,31 PERD ES 0,50 FADEP R\$ 0,00 VEMP R\$ 0,05 Consulte em https://selo.tjma.jus.br

3º OFÍCIO
Timon-MA
(98) 3328-8680
Lb. Presidente Maria: Ekl

Jansen Maria Costa Leite
Escritório
3º Ofício Timon-MA

[Handwritten mark]

SERVIÇÃO EXTRAJUDICIAL
DO PRAZAMENTO ORÇAMENTAL



Reconheço por SEMELHANÇA a assinatura de Domingos
Caryuho Lopes da Silva, Div. 66, Poder Judiciário - TJMA
Selo: RECFR031368GIAZM18WV3FPZ852
10/02/2021 17:01:32, Ato: 23.17.4, Fato(a): Domingos
Caryuho Lopes da Silva, Res Firma: Semelhance
Total R\$ 18,12 Emol R\$ 18,33 FERC R\$ 0,50 FADEP R\$ 0,85
FEMP R\$ 0,85 Consulte em: <https://selo.tjma.jus.br>



[assinatura]
Marilyna de Almeida Sousa Couto - Escrevente Autorizada
Marilyna de Almeida Sousa Couto
Escrevente Autorizada

SERVIÇÃO EXTRAJUDICIAL
DO PRAZAMENTO ORÇAMENTAL



Autentico a presente cópia reprográfica, por ser uma
reprodução fiel do documento original e com o qual
conferi a dou. 66, Poder Judiciário - TJMA
Selo: AUTENT031368FZPAJ2U31EFDL310
05/04/2022 16:17:44, Ato: 23.18/Total R\$ 5,68 Emol R\$
5,14 FERC R\$ 0,15 FADEP R\$ 0,20 FEMP R\$ 0,20 Consulte
em <https://selo.tjma.jus.br>

[assinatura]
Marilyna de Almeida Sousa Couto - Escrevente Autorizada
Marilyna de Almeida Sousa Couto
Escrevente Autorizada

Termo de Abertura

Nome do Livro: DIÁRIO

Nº de Ordem: 11

O presente livro do tipo DIÁRIO contém registros numerados, do nº 01 ao nº 20, e servirá para a escrituração dos lançamentos próprios da empresa PANORAMA EMPREENDIMENTOS E SERVIÇOS LTDA, município Parnarama, CNPJ nº 10.915.057/0001-74, Número de Registro (NIRE) 21600085357.

Data do arquivamento dos atos constitutivos: 16/04/2009

Atto constitutivo: 21200669815

Parnarama, 01/01/2022

FERNANDO LUIS SAMPAIO MENDES
CONTADOR
CRC/MA 007423

DOMINGOS CARVALHO LOPES DA SILVA
Administrador, Sócio
CPF 922.304.313-15

PANORAMA EMPREENDIMENTOS E SERVIÇOS LTDA
 RUA PEDREIRAS Nº 2244 - SALA 04 - CENTRO CEP. 65640-000
 NIRE Nº 21600085357
 CNPJ Nº 10.915.057/0001-74
 PARNARAMA-MA

BALANÇO PATRIMONIAL ENCERRADA EM 31 DE DEZEMBRO DE 2022

		ATIVO	
CIRCULANTE			
Contas a receber	R\$ 1.221.657,16		
Bancos	R\$ 993.300,98		
Caixa	<u>R\$ 31.256,20</u>		R\$ 2.246.214,34
NÃO CIRCULANTE			
Móveis e Utensílios	R\$ 78.562,30		
Edificações	R\$ 542.800,00		
Máquinas e Equipamentos	R\$ 784.256,00		
Veículos	R\$ 365.452,10		
(-) Depreciação	<u>R\$ 177.107,04</u>		R\$ 1.593.963,36
Total do Ativo			<u>R\$ 3.840.177,70</u>
		PASSIVO	
CIRCULANTE			
Obrigações Federais a pagar	R\$ 49.427,69		
Obrigações Sociais a pagar	<u>R\$ 13.109,68</u>		R\$ 62.537,37
PATRIMÔNIO LÍQUIDO			
Capital Social	R\$ 2.000.000,00		
Reserva de Capital	R\$ 756.850,00		
Reserva de Lucros	R\$ 285.000,00		
Lucro Líquido do exercício	<u>R\$ 735.790,33</u>		<u>R\$ 3.777.640,33</u>
Total do Passivo			<u>R\$ 3.840.177,70</u>

Parnarama-MA, 31 de Dezembro de 2022.

 DOMINGOS CARVALHO LOPES DA SILVA

 FERNANDO LUIS SAMPAIO MENDES
 CRC/MA 007423

PANORAMA EMPREENDIMENTOS E SERVIÇOS LTDA
RUA PEDREIRAS Nº 2244 - SALA 04 - CENTRO CEP. 65640-000
NIRE Nº 21600085357
CNPJ Nº 10.915.057/0001-74
PARNARAMA-MA

DEMONSTRAÇÃO DO RESULTADO DO EXERCÍCIO ENCERRADO EM 31 DE DEZEMBRO DE 2022

Receita Operacional Bruta	R\$ 4.659.809,50
(-) Impostos Faturados (Iss)	R\$ 232.990,47
Receita Operacional Líquida	R\$ 4.426.819,03
(-) Custos dos Serviços Prestados	R\$ 1.250.326,20
Lucro Operacional Líquido	R\$ 3.176.492,82

(-) Despesas Operacionais:

Retirada/sócio	R\$ 245.000,00	
Serviços Profissionais	R\$ 21.600,00	
INSS	R\$ 92.456,74	
In s s 13º	R\$ 7.723,39	
F G T S	R\$ 61.418,48	
Material de Construção	R\$ 486.963,99	
Folha de Pagamento	R\$ 795.681,00	
Folha de Pagamento 13º	R\$ 66.450,00	
Combustível	R\$ 93.091,20	
Aluguel	R\$ 18.000,00	
Simplex Nacional	R\$ 541.169,59	
Energia	R\$ 5.500,10	
Alvará	R\$ 215,60	
Material de expediente	R\$ 5.432,40	R\$ 2.440.702,49
Lucro Líquido do Exercício		R\$ 735.790,33

Parnarama-MA, 31 de Dezembro de 2022.

FERNANDO LUIS SAMPAIO MENDES
CRC/MA 007423

DOMINGOS CARVALHO LOPES DA SILVA

PANORAMA EMPREENDIMENTOS E SERVIÇOS LTDA
RUA PEDREIRAS Nº 2244 - SALA 04 - CENTRO CEP. 65640-000
NIRE Nº 21600085357
CNPJ Nº 10.915.057/0001-74
PARNARAMA-MA

DEMONSTRATIVO DA CONTA DE SERVIÇOS ENCERRADA EM 31/12/2022.

RECEITAS DE SERVIÇOS / 2022

Janeiro	R\$ 344.108,15	
Fevereiro	R\$ 344.108,15	
Março	R\$ 406.522,15	
Abril	R\$ 412.242,15	
Maiο	R\$ 402.986,00	
Junho	R\$ 517.520,15	
Julho	R\$ 314.842,15	
Agosto	R\$ 431.560,15	
Setembro	R\$ 314.980,15	
Outubro	R\$ 317.620,15	
Novembro	R\$ 426.660,00	
Dezembro	R\$ 426.660,15	<u>R\$ 4.659.809,50</u>
Total dos Serviços		<u>R\$ 4.659.809,50</u>

Parnarama-MA, 31 de Dezembro de 2022.

FERNANDO LUIS SAMPAIO MENDES
CRC/MA 007423

DOMINGOS CARVALHO LOPES DA SILVA

PANORAMA EMPREENDIMENTOS E SERVIÇOS LTDA
RUA PEDREIRAS Nº 2244 - SALA 04 - CENTRO CEP. 65640-000
CNPJ Nº 10.915.057/0001-74
NIRE 21600085357
PARNARAMA-MA

QUALIFICAÇÃO ECONÔMICA E FINANCEIRA

IET =	<u>EXIGIVEL TOTAL</u> =	62.537,37
	ATIVO TOTAL	<u>3.840.177,70</u>
	TOTAL	0,01
ILC =	<u>ATIVO CIRCULANTE</u>	2.246.214,34
	PASSIVO CIRCULANTE	<u>62.537,37</u>
	TOTAL	35,92
ILI =	<u>RECURSOS DISPONÍVEIS</u> =	2.246.214,34
	PASSIVO CIRCULANTE	<u>62.537,37</u>
	TOTAL	35,92

PARNARAMA – MA., 31 DE DEZEMBRO DE 2022

Fernando Luis Sampaio Mendes
CRC/MA 007423

Domíngos Carvalho Lopes da Silva

PANORAMA EMPREENDIMENTOS E SERVIÇOS LTDA
RUA PEDREIRAS Nº 2244 - SALA 04 - CENTRO CEP. 65640-000
CNPJ Nº 10.915.057/0001-74
NIRE 21600085357
PARNARAMA-MA

QUALIFICAÇÃO ECONÔMICA E FINANCEIRA

IET =	<u>EXIGIVEL TOTAL</u> =	62.537,37
	ATIVO TOTAL	<u>3.840.177,70</u>
	TOTAL	0,01
ILC =	<u>ATIVO CIRCULANTE</u>	2.246.214,34
	PASSIVO CIRCULANTE	<u>62.537,37</u>
	TOTAL	35,92
ILI =	<u>RECURSOS DISPONÍVEIS</u> =	2.246.214,34
	PASSIVO CIRCULANTE	<u>62.537,37</u>
	TOTAL	35,92

PARNARAMA - MA., 31 DE DEZEMBRO DE 2022

Fernando Luis Sampaio Mndes
CRC/MA 007423

Domingos Carvalho Lopes da Silva

NOTAS EXPLICATIVAS DO BALANÇO PATRIMONIAL ENCERRADO EM 31 DE DEZEMBRO DE 2022

Nota explicativa 01 – Declaração de conformidade

A empresa PANORAMA EMPREENDIMENTOS E SERVIÇOS LTDA, inscrita no CNPJ nº 10.915.057/0001-74, ela e está apresentando as suas Demonstrações Contábeis do exercício findo em 31 de dezembro de 2022 de acordo com a ITG 1000 – Modelo Contábil para Microempresas e Empresas de Pequeno Porte, emitida pelo Conselho Federal de Contabilidade (CFC).

Nota explicativa 02 – Descrições resumidas das operações

A empresa dedica-se as atividades: 41.20-4-00 - Construção de edifícios, 43.13-4-00 – Obras de Terraplenagem, 43.29-1-04 – Montagem e instalação de sistemas e equipamentos de iluminação e sinalização em vias públicas, portos e aeroportos, 42.21-9-03 – Manutenção de redes de distribuição de energia elétrica, 42.21-9-04 - Construção de estações e redes de telecomunicações, 49.23-0-02 - Serviço de transporte de passageiros - locação de automóveis com motorista, 52.29-0-02 - Serviços de reboque de veículos, 77.11-0-00 - Locação de automóveis sem condutor, 77.32-2-01 – Aluguel de máquinas e equipamentos para construção sem operador, exceto andaimes, 01.61-0-99 - Atividades de apoio à agricultura não especificadas anteriormente (preparo do solo), 33.14-7-12 - Manutenção e reparação de tratores agrícolas, 42.21-9-05 - Manutenção de estações e redes de telecomunicações, 81.29-0-00 - Atividades de limpeza não especificadas anteriormente (Limpeza de Ruas), 42.11-1-01 - Construção de rodovias e ferrovias, 42.13-8-00 - Obras de urbanização - ruas, praças e calçadas, 43.99-1-03 - Obras de alvenaria, 43.99-1-04 - Serviços de operação e fornecimento de equipamentos para transporte e elevação de cargas e pessoas para uso em obras, 43.99-1-05 - Perfuração e construção de poços de água, 49.24-8-00 - Transporte escolar, 38.11-4-00 – Coleta de Resíduos não-perigosos, 38.21-1-00 - tratamento e disposição de resíduos não-perigosos, 43-11-8-01 – Demolição de edifícios e outras estruturas, 36.00-6-01 - Captação, tratamento e distribuição de água, 81.21-4-00 – Limpeza em prédios e domicílios, 81.11-7-00 - Serviços combinados para apoio a edifícios, exceto condomínios prediais, 78.30-2-00 – Fornecimento e gestão de recursos humanos para terceiros, 78.10-8-00 – Seleção e Agenciamento de mão-de-obra, 78.20-5-00 – Locação de mão-de-obra temporária, 80.11-1-01 – Atividades de vigilância e segurança privada.

Nota explicativa 03 – Descrição resumida das políticas contábeis significativas utilizadas pela empresa

O capital social foi integralizado totalmente, constituindo o valor de R\$ 2.000.000,00 (Dois milhão de reais), dividido em 2.000.000 (Dois milhão) quotas integralizadas em moeda corrente.

Nota explicativa 04 – Descrições resumidas de contingências passivas

A empresa não tem ações trabalhistas em andamento movidas por ex-funcionários.

Nota explicativa 05 – Qualquer outra informação relevante para a adequada compreensão das demonstrações contábeis

As demonstrações contábeis da referida empresa, mesmo que elaborada de forma simplificada, considera as especialidades e natureza das operações realizadas, bem como contemplou as necessidades de controle de informações no que se refere aos aspectos fiscais e gerenciais para melhor compreensão do público interessado.

Panamarama –MA, 31 de Dezembro de 2022

Fernando Luis Sampaio Mendes
CRC/MA 007423

DOMINGOS CARVALHO LOPES DA SILVA

FLUXO DE CAIXA DA EMPRESA: PANORAMA EMPREENDIMENTOS E SERVIÇOS LTDA - CNPJ Nº 10.915.057/0001-74														
	Realizado	Realizado	Realizado	Realizado	Realizado	Realizado	Realizado	Realizado	Realizado	Realizado	Realizado	Realizado	TOTAL	
	MAIO	FEVEREIRO	MARÇO	ABRIL	MAIO	JUNHO	JULHO	AGOSTO	SETEMBRO	OUTUBRO	NOVEMBRO	DEZEMBRO		
ENTRADAS														
Saldo Anterior	1.024.257,43	1.212.800,19	1.258.258,95	1.302.626,75	1.346.477,50	1.391.117,74	1.435.515,44	1.480.956,19	1.496.475,50	1.484.819,67	1.506.011,23	1.000.208,50	1.024.257,43	
Serviços Prestados	341.009,33	346.208,33	306.542,05	417.242,13	403.998,60	513.509,15	24.942,10	431.596,44	314.980,33	417.621,35	426.660,00	426.660,00	4.659.802,94	
TOTAL													5.684.060,37	
SALDO	1.365.266,76	1.559.008,52	1.564.801,00	1.719.868,88	1.750.476,10	1.904.626,89	1.960.457,54	2.012.552,63	2.011.455,83	2.062.441,02	2.157.011,23	2.426.871,50	1.448.060,37	
SAÍDAS														
13 Salário												66.450,00	0,00	66.450,00
Folha de pagamento	43.250,00	36.227,00	46.227,00	38.222,30	46.451,00	66.450,00	91.450,00	66.450,00	45.450,00	66.450,00	66.450,00	66.450,00	58.450,00	795.561,00
INSS e outros	3.805,20	3.480,70	4.480,80	3.702,10	4.702,10	6.702,10	9.102,10	6.702,10	4.502,10	6.702,10	6.702,10	6.702,10	7.702,10	92.455,74
FGTS	1.000,00	5.252,00	1.000,00	1.000,00	5.202,10	5.702,10	6.302,10	5.702,10	5.702,10	5.702,10	5.702,10	5.702,10	5.702,10	61.918,38
Retiradas sociais	11.000,00	15.000,00	15.000,00	10.000,00	30.000,00	30.000,00	30.000,00	30.000,00	30.000,00	30.000,00	30.000,00	30.000,00	30.000,00	245.000,00
Mão e Equipamentos			0,00										0,00	0,00
Alugueis	1.500,00	1.500,00	1.500,00	1.500,00	1.500,00	1.500,00	1.500,00	1.500,00	1.500,00	1.500,00	1.500,00	1.500,00	1.500,00	18.000,00
Energia elétrica	420,00	470,00	450,00	420,00	420,00	420,00	420,00	420,00	420,00	420,00	420,00	420,00	420,00	5.500,00
Serviços contábeis	1.800,00	1.800,00	1.800,00	1.800,00	1.800,00	1.800,00	1.800,00	1.800,00	1.800,00	1.800,00	1.800,00	1.800,00	1.800,00	21.600,00
Alvará	215,00													215,00
Tratado de Empresa		2.850,00												2.850,00
Fos 13 Salário														7.723,38
Simões Yacopi	30.455,24	30.455,24	41.366,74	44.809,00	44.277,50	55.398,00	70.272,00	48.781,00	47.750,00	47.946,00	49.001,36	49.422,69	541.169,28	
Materiais de Construção	17.774,33	118.815,24	7.299,89	221.428,09	89.462,52	6.734,30	12.558,33			12.145,00			0,00	486.564,99
Outras despesas														0,00
Combustíveis	11.582,50	14.000,00	11.862,40		10.152,10		10.862,10	11.544,30				10.276,30		66.279,70
TOTAL DAS SAÍDAS	154.982,25	200.682,20	162.344,35	408.751,30	216.135,20	161.152,10	162.052,10	162.295,00	167.202,10	167.452,10	212.662,10	165.304,46	1.448.060,37	
RENT + SALDO - SAÍDAS	1.210.284,51	1.358.326,32	1.402.456,65	1.311.117,58	1.534.321,90	1.743.474,79	1.798.405,44	1.850.257,63	1.844.253,73	1.904.988,92	1.944.349,13	2.261.567,04	1.210.284,51	
FERNANDO LUIS SAMPAIO MENDES CRC BA 007583 BARRA D'ÁGUA - MA 31 DE DEZEMBRO DE 2023 DOMINGOS CARVALHO LOPES DA SILVA														

PANORAMA EMPREENDIMENTOS E SERVIÇOS LTDA
RUA PEDREIRAS Nº 2244 - SALA 04 - CENTRO CEP. 65640-000
CNPJ Nº 10.915.057/0001-74
NIRE 21600085357
PARNARAMA-MA

QUALIFICAÇÃO ECONÔMICA E FINANCEIRA

ÍNDICE DE LIQUIDEZ CORRENTE	=	<u>ATIVO CIRCULANTE</u>	=	2.246.214,34
		PASSIVO CIRCULANTE		<u>62.537,37</u>
TOTAL				35,92

ÍNDICE DE LIQUIDEZ GERAL	=	<u>ATIVO CIRCULANTE + RLP</u>	=	2.246.214,34
		PASSIVO CIRCULANTE + RLP	=	62.537,37
TOTAL				35,92

ÍNDICE DE SOLVENCIA GERAL	=	<u>ATIVO TOTAL</u>	=	3.840.177,70
		PASSIVO CIRC. + PASSIVO C L P	=	<u>62.537,37</u>
TOTAL				61,41

PARNARAMA- MA., 31 DE DEZEMBRO DE 2022

Fernando Luis Sampaio Mendes
CRC / MA 007423

DOMINGOS CARVALHO LOPES DA SILVA
SOCIO ADM



MINISTÉRIO DA ECONOMIA
Secretaria Especial de Desburocratização, Gestão e Governo Digital
Secretaria de Governo Digital
Departamento Nacional de Registro Empresarial e Integração

FOLHAS 486
PROCESSO N° 125/23
ASS: [assinatura]
Página 2 de 2

ASSINATURA ELETRÔNICA

Certificamos que o ato da empresa PANORAMA EMPREENDIMENTOS E SERVIÇOS LTDA consta assinado digitalmente por:

IDENTIFICAÇÃO DO(S) ASSINANTE(S)	
CPF/CNPJ	Nome
27903206320	FERNANDO LUIS SAMPAIO MENDES
92230431315	DOMINGOS CARVALHO LOPES DA SILVA

JUCEMA

CERTIFICO O REGISTRO EM 16/05/2023 12:02 SOB N° 20230643701.
PROTOCOLO: 230643701 DE 15/05/2023.
CÓDIGO DE VERIFICAÇÃO: 12307353391. CNPJ DA SEDE: 10915057000174.
NIRE: 21600085357. COM EFEITOS DO REGISTRO EM: 16/05/2023.
PANORAMA EMPREENDIMENTOS E SERVIÇOS LTDA

CARLOS ANDRÉ DE MORAIS FERREIRA
SECRETÁRIO-GERAL
www.empresafacil.ma.gov.br

A validade deste documento, se houver, deve seguir a convenção de sua autenticidade nos respectivos portais,
informando seus respectivos códigos de verificação.



Anotação de Responsabilidade Técnica - ART
Lei nº 6.496, de 7 de dezembro de 1977

CREA-MA

FOLHAS 487
PROCESSO Nº 129/22
ASS. [assinatura]

ART OBRA / SERVIÇO
Nº MA20200344256

Conselho Regional de Engenharia e Agronomia do Estado do Maranhão

INICIAL

1. Responsável Técnico

MILTON BRITO BONFIM JUNIOR

Título profissional: ENGENHEIRO CIVIL

RNP: 1911679775

Registro: 15292MA

Empresa contratada: PANORAMA EMPREENDIMENTOS E SERVIÇOS EIRELI

Registro: 0000011571-MA

2. Dados do Contrato

Contratante: Prefeitura Municipal de Pararanama

CPF/CNPJ: 06.115.117/0001-05

AVENIDA Av. Carolina

Nº: 237

Complemento:

Bairro: centro

Cidade: Pararanama

UF: MA

CEP: 65640000

Contrato: 51/2020

Celebrado em: 03/07/2020

Valor: R\$ 470.055,26

Tipo de contratante: Pessoa Jurídica de Direito Público

Ação Institucional: Outros

Situação: BAIXA DE ART

Atendido: SIM

Data da Solicitação: 10/03/2021

Data do Atendimento:

Motivo: CONCLUSÃO DA OBRA/SERVIÇO

3. Dados da Obra/Serviço

RUA rua 3

Nº: S/N

Complemento:

Bairro: agrovema

Cidade: PARNARAMA

UF: MA

CPF: 65640000

Data de início: 03/07/2020

Previsão de término: 30/01/2021

Coordenadas Geográficas: -5.682333, -43.089694

Finalidade: Infraestrutura

Código: Não Especificado

Proprietário: Prefeitura Municipal de Pararanama

CPF/CNPJ: 06.115.117/0001-05

4. Atividade Técnica

7 - EXECUÇÃO

	Quantidade	Unidade
53 - EXECUCAO > #A0301 - ESTRUTURA DE CONCRETO ARMADO	83,86	m ³
63 - EXECUCAO > #A0423 - IMPERMEABILIZACAO	285,54	m ²
69 - EXECUCAO > #A0130 - PINTURA	550,08	m ²

5. Observações

CONTRATAÇÃO DE EMPRESA DE ENGENHARIA PARA EXECUÇÃO DE UM RESERVATÓRIO DE CONCRETO ARMADO ELEVADO DE 250.000L EM PARNARAMA-MA PROCESSO ADMINISTRATIVO Nº043/2020 TOMADA DE PREÇO Nº007/2020 CONTRATO ADMINISTRATIVO Nº61/2020

6. Declarações

- Cláusula Compromissória: Qualquer conflito ou litígio originado do presente contrato, bem como sua interpretação ou execução, será resolvido por arbitragem, de acordo com a Lei nº. 9.307, de 23 de setembro de 1996, por meio do Centro de Mediação e Arbitragem - CMA vinculado ao Crea-MA, nos termos do respectivo regulamento de arbitragem que, expressamente, as partes declararam concordar
- Declaro que estou cumprindo as regras de acessibilidade previstas nas normas técnicas da ABNT, na legislação específica e no decreto n. 5296/2004.

7. Entidade de Classe

SENGE - SIND. DOS ENGENHEIROS DO MA

8. Assinaturas

Declaro serem verdadeiras as informações acima

MILTON BRITO BONFIM JUNIOR - CPF: 867.445.583-68

Lugar: _____ de _____ de _____
data

Prefeitura Municipal de Pararanama - CNPJ: 06.115.117/0001-05

9. Informações

* A ART é válida somente quando quitada, mediante apresentação do comprovante de pagamento ou conferência no site do Crea.

10. Valor

Valor da ART: R\$ 233,94 Registrada em: 07/07/2020 Valor pago: R\$ 233,94 Nosso Número: 8302637128

A autenticidade desta ART pode ser verificada em: <https://crea-ma.sibec.com.br/publica/>, com a chave: W821y
impressa em: 20/07/2021 às 08:53:45 por: ip: 189.106.74.95

www.crea-ma.org.br

faleconosco@crea-ma.org.br

Tel.: (98) 2106-8300

Fax: (98) 2106-8300





Anotação de Responsabilidade Técnica - ART
Lei nº 6.496, de 7 de dezembro de 1977

CREA-MA

ART OBRA / SERVIÇO
Nº MA20190239325

Conselho Regional de Engenharia e Agronomia do Estado do Maranhão

INICIAL

FOLHAS 488
PROCESSO Nº 125/23
ASS: [assinatura] Página 1/1

1. Responsável Técnico

MILTON BRITO BONFIM JUNIOR

Título profissional: ENGENHEIRO CIVIL

RNP: 1911678775

Registro: 15292PI

Empresa contratada: PANORAMA EMPREENDIMENTOS E SERVIÇOS LTDA - ME

Registro: 0000011571-MA

2. Dados do Contrato

Contratante: Prefeitura Municipal de Pararanama

CPF/CNPJ: 06.115.117/0001-05

AVENIDA Av. Carolina

Nº: 237

Complemento:

Bairro: centro

Cidade: Pararanama

UF: MA

CEP: 65640000

Contrato: 002/2018

Celebrado em: 18/01/2019

Valor: R\$ 255.130,63

Tipo de contratante: Pessoa Jurídica de Direito Público

Ação Institucional: Outros

Situação: BAIXA DE ART

Atendido: SIM

Data da Solicitação: 17/02/2020

Data do Atendimento:

Motivo: CONCLUSÃO DA OBRA/SERVIÇO

Descrição: obra concluída

3. Dados da Obra/Serviço

RUA rua

Nº: S/N

Complemento:

Bairro: CENTRO

Cidade: PARNARAMA

UF: MA

CEP: 65640000

Data de Início: 01/03/2019

Previsão de término: 30/07/2019

Coordenadas Geográficas: -5.594445, -43.560694

Finalidade: Escolar

Código: Não Especificado

Proprietário: Prefeitura Municipal de Pararanama

CPF/CNPJ: 06.115.117/0001-05

4. Atividade Técnica

7 - EXECUÇÃO

Quantidade

Unidade

57 - REFORMA > #A0131 - ESCOLA

1,00

un

5. Observações

REFORMA DA ESCOLA MANOEL UMBELINO DE BARROS ,CENTRO, PARNARAMA-MA CONCORRÊNCIA Nº002/2018

6. Declarações

- Declaro que estou cumprindo as regras de acessibilidade previstas nas normas técnicas da ABNT, na legislação específica e no decreto n. 5296/2004.

7. Entidade de Classe

SENGE - SIND. DOS ENGENHEIROS DO MA

8. Assinaturas

Declaro serem verdadeiras as informações acima

MILTON BRITO BONFIM JUNIOR - CPF: 087.445.583-68

Local de data

Prefeitura Municipal de Pararanama - CNPJ: 06.115.117/0001-05

9. Informações

* A ART é válida somente quando quitada, mediante apresentação do comprovante do pagamento ou conferência no site do Crea.

10. Valor

Valor da ART: R\$ 226,50 Registrada em: 26/02/2019 Valor pago: R\$ 226,50 Nosso Número: 6301892871

A autenticidade desta ART pode ser verificada em: título/crea-ma.sitac.com.br/publico/, com a chave: 120aY
Impresso em: 26/02/2021 às 14:48:19 por: ip: 45.235.19.189

www.crea-ma.org.br
Tel: (98) 2106-8300

telecremtoico@crea-ma.org.br
Fax: (98) 2106-8300





Anotação de Responsabilidade Técnica - ART
Lei nº 6.496, de 7 de dezembro de 1977

CREA-MA

FOLHAS 489

PROCESSO Nº 125/23

ASS. OK
Página 1/1

ART OBRA / SERVIÇO
Nº MA20190253112

Conselho Regional de Engenharia e Agronomia do Estado do Maranhão

INICIAL

1. Responsável Técnico

MILTON BRITO BONFIM JUNIOR

Título profissional: ENGENHEIRO CIVIL

RNP: 1911679775

Registro: 15292PI

Empresa contratada: PANORAMA EMPREENDIMENTOS E SERVIÇOS EIRELI

Registro: 0000011571-MA

2. Dados do Contrato

Contratante: Prefeitura Municipal de Pararanama

CPF/CNPJ: 06.115.117/0001-05

AVENIDA Av. Carolina

Nº 237

Complemento:

Bairro: centro

Cidade: Pararanama

UF: MA

CEP: 65640000

Contrato: 002/2018

Celebrado em: 18/01/2019

Valor: R\$ 343.036,75

Tipo de contratante: Pessoa Jurídica de Direito Público

Ação Institucional: Outros

Situação: BAIXA DE ART

Atendido: SIM

Data da Solicitação: 04/03/2020

Data do Atendimento:

Motivo: CONCLUSÃO DA OBRA/SERVIÇO

Descrição: obra concluída

3. Dados da Obra/Serviço

POVOADO BAIXÃO GRANDE

Nº S/N

Complemento:

Bairro: ZONA RURAL

Cidade: PARNARAMA

UF: MA

CEP: 65640000

Data de início: 01/03/2019

Previsão de término: 30/07/2019

Coordenadas Geográficas: -5.476239, -43.435988

Finalidade: Escolar

Código: Não Especificado

Proprietário: Prefeitura Municipal de Pararanama

CPF/CNPJ: 06.115.117/0001-05

4. Atividade Técnica

7 - EXECUÇÃO

Quantidade

Unidade

57 - REFORMA > #A0131 - ESCOLA

1,00

un

5. Observações

REFORMA E AMPLIAÇÃO DA ESCOLA JOSÉ RODRIGUES DA SILVEIRA, LOCALIDADE BAIXÃO GRANDE, PARNARAMA-MA CONCORRÊNCIA Nº 002/2018

6. Declarações

- Cláusula Compromissória: Qualquer conflito ou litígio originado do presente contrato, bem como sua interpretação ou execução, será resolvido por arbitragem, de acordo com a Lei no. 9.307, de 23 de setembro de 1996, por meio do Centro de Mediação e Arbitragem - CMA vinculado ao Crea-MA, nos termos do respectivo regulamento de arbitragem que, expressamente, as partes declaram concordar.

- Declaro que estou cumprindo as regras de acessibilidade previstas nas normas técnicas da ABNT, na legislação específica e no decreto nº 5296/2004.

7. Entidade da Classe

SENGE - SIND. DOS ENGENHEIROS DO MA

8. Assinaturas

Declaro serem verdadeiras as informações acima

MILTON BRITO BONFIM JUNIOR - CPF: 887.448.583-68

Local _____ de _____ de _____
data

Prefeitura Municipal de Pararanama - CNPJ: 06.115.117/0001-05

9. Informações

*A ART é válida somente quando quitada, mediante apresentação do comprovante do pagamento ou conferência no site do Crea.

10. Valor

Valor da ART: R\$ 226,50

Registrada em: 10/05/2019

Valor pago: R\$ 226,50

Nosso Número: 8301998128

A autenticidade desta ART pode ser verificada em: <http://crea-ma.org.br/art/autica/>, com a chave: 010ca
Impressão em: 26/01/2021 às 14:50:42 por: ip: 45.239.19.189

www.crea-ma.org.br

faleconosco@crea-ma.org.br

Tel: (98) 2106-8300

Fax: (98) 2106-8300





Anotação de Responsabilidade Técnica - ART
Lei nº 6.496, de 7 de dezembro de 1977

CREA-MA

FOLHAS 490
PROCESSO Nº 125/23
ASS. [assinatura]

ART OBRA / SERVIÇO
Nº MA20190239321

Conselho Regional de Engenharia e Agronomia do Estado do Maranhão

INICIAL

1. Responsável Técnico

MILTON BRITO BONFIM JUNIOR

Título profissional: ENGENHEIRO CIVIL

RNP: 1911679775

Registro: 15292PI

Empresa contratada: PANORAMA EMPREENDIMENTOS E SERVIÇOS LTDA - ME

Registro: 0000011571-MA

2. Dados do Contrato

Contratante: Prefeitura Municipal de Pararanama

CPF/CNPJ: 06.115.117/0001-05

AVENIDA Av. Carolina

Nº: 237

Complemento:

Bairro: centro

Cidade: Pararanama

UF: MA

CEP: 65640000

Contrato: 002/2018

Celebrado em: 18/01/2019

Valor: R\$ 303.869,88

Tipo de contratante: Pessoa Jurídica de Direito Público

Ação Institucional: Outros

Situação: BAIXA DE ART

Atendido: SIM

Data de Solicitação: 17/02/2020

Data do Atendimento:

Motivo: CONCLUSÃO DA OBRA/SERVIÇO

Descrição: obra concluída

3. Dados da Obra/Serviço

POVOADO BREJINHO DO ISMAEL

Nº: S/N

Complemento:

Bairro: ZONA RURAL

Cidade: PARNARAMA

UF: MA

CEP: 65640000

Data de início: 01/03/2019

Previsão de término: 30/07/2019

Coordenadas Geográficas: -5.886734, -43.293277

Finalidade: Escolar

Código: Não Especificado

Proprietário: Prefeitura Municipal de Pararanama

CPF/CNPJ: 06.115.117/0001-05

4. Atividade Técnica

7 - EXECUÇÃO

Quantidade

Unidade

57 - REFORMA > #A0131 - ESCOLA

1,00

un

5. Observações

REFORMA DA ESCOLA PRE-ESCOLA JOÃO PEREIRA, POVOADO BREJINHO DO ISMAEL, PARNARAMA-MA CONCORRÊNCIA Nº002/2018

6. Declarações

- Declaro que estou cumprindo as regras de acessibilidade previstas nas normas técnicas da ABNT, na legislação específica e no decreto n. 5296/2004.

7. Entidade da Classe

SENGE - SIND. DOS ENGENHEIROS DO MA

8. Assinaturas

Declaro serem verdadeiras as informações acima

MILTON BRITO BONFIM JUNIOR - CPF: 887.445.583-68

Local: _____ de _____ de _____
data: _____
Prefeitura Municipal de Pararanama - CNPJ: 06.115.117/0001-05

9. Informações

* A ART é válida somente quando quitada, mediante apresentação do comprovante do pagamento ou conferência no site do Crea.

10. Valor

Valor da ART: R\$ 226,50 Registrada em: 26/02/2019 Valor pago: R\$ 226,50 Nosso Número: 8301892867

A autenticidade desta ART pode ser verificada em: <https://crea-ma.org.br/publica/>, com a chave: 8ZZA6
impresso em: 29/01/2021 às 14:49:38 por: ip: 45.235.19.169

www.creama.org.br
Tel: (98) 2106-8300

whatsapp@creama.org.br
Fax: (98) 2106-8300





MINISTÉRIO DA ECONOMIA
Secretaria Especial de Desburocratização, Gestão e Governo Digital
Secretaria de Governo Digital
Departamento Nacional de Registro Empresarial e Integração

FOLHAS 491
PROCESSO Nº 125/23
ASS: CEBR

Página 21 de 21

ASSINATURA ELETRÔNICA

Certificamos que o ato da empresa PANORAMA EMPREENDIMENTOS E SERVIÇOS LTDA consta assinado digitalmente por:

IDENTIFICAÇÃO DO(S) ASSINANTE(S)	
CPF/CNPJ	Nome
27903206320	FERNANDO LUIS SAMPAIO MENDES
92230431315	DOMINGOS CARVALHO LOPES DA SILVA

CERTIFICADO A AUTENTICAÇÃO EM 03/04/2023 09:36 SOB Nº 20230443311.
PROTOCOLO: 230443311 DE 03/04/2023, NIRE: 21600085357.
PANORAMA EMPREENDIMENTOS E SERVIÇOS LTDA

JUCEMA

FLORENCIO BRANDES NETO
RESPONSÁVEL PELA AUTENTICAÇÃO
SÃO LUÍS, 03/04/2023
@empresa@scil.ms.gov.br

Termo de Encerramento

Nome do Livro: DIÁRIO

Nº de Ordem: 11

O presente livro do tipo DIÁRIO contém páginas numeradas, do nº 01 ao nº 20, e serviu para escrituração no período de 01/01/2022 a 31/12/2022, da empresa PANORAMA EMPREENDIMENTOS E SERVIÇOS LTDA.

Parnarama, 31/12/2022

FERNANDO LUIS SAMPAIO MENDES
CONTADOR
CRC/MA 007423

DOMINGOS CARVALHO LOPES DA SILVA
Administrador, Sócio
CPF 922.304.313-15



PANORAMA EMPREENDIMENTOS E SERVIÇOS LTDA

FOLHAS 493

PROCESSO N° 125/23

ASS. CMR

DECLARAÇÃO

ILMO. SR.
PREGOEIRO E EQUIPE DE APOIO
PREFEITURA MUNICIPAL DE PARNARAMA/MA

PREGÃO ELETRÔNICO N° 038/2023 – SRP

PREZADOS SENHORES,

A empresa **PANORAMA EMPREENDIMENTOS E SERVIÇOS LTDA**, com sede na cidade de Parnarama, Estado do Maranhão, situada na Rua Pedreiras nº 2244 sala 04, Bairro Centro, CEP 65.640-000, Fone: (99) 98406-7578 inscrita no CNPJ (MF) nº **10.915.057/0001-74**, neste ato Representado por **DOMINGOS CARVALHO LOPES DA SILVA**, portador (a) da Carteira de Identidade nº 2052196 SSP/PI, e do CPF nº 922.304.313-15, participante da **PREGÃO ELETRÔNICO N° 038/2023 – SRP** realizado pela **PREFEITURA MUNICIPAL DE PARNARAMA/MA**, realizado pela **PREFEITURA MUNICIPAL DE PARNARAMA/MA**, DECLARO sob as penas da lei, que conheço as condições locais para execução do objeto; e que tenho pleno conhecimento das condições e peculiaridades inerentes à natureza do trabalho, assumindo total responsabilidade por este fato e que não utilizarei deste para quaisquer questionamentos futuros que ensejem desavenças técnicas ou financeiras com a contratante.

Parnarama (MA), 27 de dezembro de 2023.

DOMINGOS CARVALHO LOPES DA SILVA:92230431315 Assinado de forma digital por DOMINGOS CARVALHO LOPES DA SILVA:92230431315
Dados: 2023.12.27 22:38:13 -03'00'

DOMINGOS CARVALHO LOPES DA SILVA
CPF 922.304.313-15
SÓCIO-ADMINISTRADOR

MILTON BRITO BONFIM JUNIOR:88744558368 Assinado de forma digital por MILTON BRITO BONFIM JUNIOR:88744558368
Dados: 2023.12.27 22:38:29 -03'00'

MILTON BRITO BONFIM JUNIOR
CPF 887.445.583-68
ENGENHEIRO CIVIL



PANORAMA EMPREENDIMENTOS E SERVIÇOS LTDA

FOLHAS 494
PROCESSO Nº 025/23
ASS: [assinatura]

DECLARAÇÃO

**ILMO. SR.
PREGOEIRO E EQUIPE DE APOIO
PREFEITURA MUNICIPAL DE PARNARAMA/MA**

PREGÃO ELETRÔNICO Nº 038/2023 – SRP

PREZADOS SENHORES,

A empresa **PANORAMA EMPREENDIMENTOS E SERVIÇOS LTDA**, com sede na cidade de Parnarama, Estado do Maranhão, situada na Rua Pedreiras nº 2244 sala 04, Bairro Centro, CEP 65.640-000, Fone: (99) 98406-7578 inscrita no CNPJ (MF) nº **10.915.057/0001-74**, neste ato Representado por **DOMINGOS CARVALHO LOPES DA SILVA**, portador (a) da Carteira de Identidade nº 2052196 SSP/PI, e do CPF nº 922.304.313-15, DECLARA sob as penas da Lei, através, do objeto do **PREGÃO ELETRÔNICO Nº 038/2023 - SRP**, realizado pela **PREFEITURA MUNICIPAL DE PARNARAMA/MA**, DECLARA, para fins do disposto na legislação, que não possui no seu quadro de pessoal servidores públicos do Município, exercendo funções de gerência, administração, tomada de decisão ou assessoramento, na forma do Art. 9º, inciso III, da Lei nº 8.666/93, para fins a que venha impedir de participar de licitações em órgãos da Administração Pública licitante. Por ser expressão da verdade, firma-se a presente declaração.

Parnarama (MA), 27 de dezembro de 2023.

DOMINGOS CARVALHO LOPES DA SILVA:92230431315 Assinado de forma digital por DOMINGOS CARVALHO LOPES DA SILVA:92230431315
Dados: 2023.12.27 22:37:41 -03'00'

DOMINGOS CARVALHO LOPES DA SILVA
CPF 922.304.313-15
SÓCIO-ADMINISTRADOR



PANORAMA EMPREENDIMENTOS E SERVIÇOS LTDA

FOLHAS 495
PROCESSO Nº 125/23
ASS. [assinatura]

DECLARAÇÃO

ILMO. SR.
PREGOEIRO E EQUIPE DE APOIO
PREFEITURA MUNICIPAL DE PARNARAMA/MA

PREGÃO ELETRÔNICO Nº 038/2023 – SRP

PREZADOS SENHORES,

A empresa **PANORAMA EMPREENDIMENTOS E SERVIÇOS LTDA**, com sede na cidade de Parnarama, Estado do Maranhão, situada na Rua Pedreiras nº 2244 sala 04, Bairro Centro, CEP 65.640-000, Fone: (99) 98406-7578 inscrita no CNPJ (MF) nº **10.915.057/0001-74**, neste ato Representado por **DOMINGOS CARVALHO LOPES DA SILVA**, portador (a) da Carteira de Identidade nº 2052196 SSP/PI, e do CPF nº 922.304.313-15, DECLARA sob as penas da Lei, através, do objeto do **PREGÃO ELETRÔNICO Nº 038/2023 - SRP**, realizado pela **PREFEITURA MUNICIPAL DE PARNARAMA/MA**, DECLARA sob as penas da Lei, através, do objeto do **PREGÃO ELETRÔNICO Nº 038/2023 - SRP**, realizado pela **PREFEITURA MUNICIPAL DE PARNARAMA/MA**, DECLARA, sob as penas da lei, em especial o art.299 do Código Penal Brasileiro, que:

a) A proposta anexa foi elaborada de maneira independente pela empresa **PANORAMA EMPREENDIMENTOS E SERVIÇOS LTDA**, e que o conteúdo da proposta anexa não foi, no todo ou em parte, direta ou indiretamente, informado a, discutido com ou recebido de qualquer outro participante potencial ou de fato da desta licitação, por qualquer meio ou por qualquer pessoa;

b) A intenção de apresentar a proposta elaborada para participar desta licitação não foi informada, discutida ou recebida de qualquer outro participante potencial ou de fato desta licitação, por qualquer meio ou por qualquer pessoa;

c) Que não tentou, por qualquer meio ou por qualquer pessoa, influir na decisão de qualquer outro participante potencial ou de fato desta licitação, quanto a participar ou não da referida licitação;

d) Que o conteúdo da proposta anexa não será, no todo ou em parte, direta ou indiretamente, comunicado a ou discutido com qualquer outro participante potencial ou de fato desta licitação, antes da adjudicação do objeto da referida licitação;

e) Que o conteúdo da proposta anexa não foi, no todo ou em parte, direta ou indiretamente, informado a, discutido com ou recebido de qualquer integrante da **PREFEITURA MUNICIPAL DE PARNARAMA/MA**, antes da abertura oficial das propostas; e



PANORAMA EMPREENDIMENTOS E SERVIÇOS LTDA

FOLHAS 496
PROCESSO Nº 125/23
ASS. [assinatura]

f) Que está plenamente ciente do teor e da extensão desta declaração e que detém plenos poderes e informações para firmá-la.

Por ser expressão da verdade, firma-se a presente declaração.

Parnarama (MA), 27 de dezembro de 2023.

DOMINGOS CARVALHO LOPES DA SILVA:92230431315 Assinado de forma digital por DOMINGOS CARVALHO LOPES DA SILVA:92230431315
Dados: 2023.12.27 21:37:05 -03'00'

DOMINGOS CARVALHO LOPES DA SILVA
CPF 922.304.313-15
SÓCIO-ADMINISTRADOR





PANORAMA EMPREENDIMENTOS E SERVIÇOS LTDA

FOLHAS 497
PROCESSO N° 125/23
ASS. [assinatura]

DECLARAÇÃO

ILMO. SR.
PREGOEIRO E EQUIPE DE APOIO
PREFEITURA MUNICIPAL DE PARNARAMA/MA

PREGÃO ELETRÔNICO Nº 038/2023 – SRP

PREZADOS SENHORES,

A empresa **PANORAMA EMPREENDIMENTOS E SERVIÇOS LTDA**, com sede na cidade de Parnarama, Estado do Maranhão, situada na Rua Pedreiras nº 2244 sala 04, Bairro Centro, CEP 65.640-000, Fone: (99) 98406-7578 inscrita no CNPJ (MF) nº **10.915.057/0001-74**, neste ato Representado por **DOMINGOS CARVALHO LOPES DA SILVA**, portador (a) da Carteira de Identidade nº 2052196 SSP/PI, e do CPF nº 922.304.313-15, DECLARA sob as penas da Lei, através, do objeto do **PREGÃO ELETRÔNICO Nº 038/2023 - SRP**, realizado pela **PREFEITURA MUNICIPAL DE PARNARAMA/MA**, DECLARA, sob as penas da Lei, que está em situação regular perante o Ministério do Trabalho, no que se refere à observância do disposto no inciso XXXIII, do Artigo 7º da Constituição Federal, e, para fins do disposto no inciso V do artigo 27 da Lei n.º 8.666, de 21 de junho de 1993, acrescido pela Lei n.º 9.854, de 27 de outubro de 1999, que não emprega menor de dezoito anos em trabalho noturno, perigoso ou insalubre e não emprega menor de dezesseis anos.

Ressalva: emprega menor, a partir de 14 (quatorze) anos, na condição de aprendiz ().

Por ser expressão da verdade, firma-se a presente declaração.

Parnarama (MA), 27 de dezembro de 2023.

DOMINGOS CARVALHO LOPES DA SILVA:92230431315 Assinado de forma digital por DOMINGOS CARVALHO LOPES DA SILVA:92230431315
Dados: 2023.12.27 22:36:27 -03'00'

DOMINGOS CARVALHO LOPES DA SILVA
CPF 922.304.313-15
SÓCIO-ADMINISTRADOR



PANORAMA EMPREENDIMENTOS E SERVIÇOS LTDA

FÓLHAS 498
PROCESSO Nº 125/23
ASS: Chm

DECLARAÇÃO

ILMO. SR.
PREGOEIRO E EQUIPE DE APOIO
PREFEITURA MUNICIPAL DE PARNARAMA/MA

PREGÃO ELETRÔNICO Nº 038/2023 – SRP

PREZADOS SENHORES,

A empresa **PANORAMA EMPREENDIMENTOS E SERVIÇOS LTDA**, com sede na cidade de Parnarama, Estado do Maranhão, situada na Rua Pedreiras nº 2244 sala 04, Bairro Centro, CEP 65.640-000, Fone: (99) 98406-7578 inscrita no CNPJ (MF) nº **10.915.057/0001-74**, neste ato Representado por **DOMINGOS CARVALHO LOPES DA SILVA**, portador (a) da Carteira de Identidade nº 2052196 SSP/PI, e do CPF nº 922.304.313-15, **DECLARA** sob as penas da Lei, através, do objeto do **PREGÃO ELETRÔNICO Nº 038/2023 - SRP**, realizado pela **PREFEITURA MUNICIPAL DE PARNARAMA/MA**, **DECLARA**, sob as penalidades da lei, que está localizada e em pleno funcionamento no endereço abaixo, sendo o local adequado e compatível para o cumprimento do objeto, conforme fotos em anexo do prédio e suas instalações. Declaro ainda que a empresa dispõe de escritório dotado de instalações, recursos humanos, mobiliários e maquinário pertinentes as suas atividades.

LOCALIZAÇÃO DA EMPRESA:

ENDEREÇO: Rua Pedreiras nº 2244 sala 04, Bairro Centro

CIDADE/ESTADO: Parnarama/MA

CEP: 65.640-000

TELEFONE: (99) 98406-7578

E-MAIL: panorama.serv@hotmail.com



PANORAMA EMPREENDIMENTOS E SERVIÇOS LTDA

FOLHAS 499
PROCESSO Nº 125/23
ASS: [assinatura]

mos ter ciência que a ausência de sede/instalações adequadas e compatíveis, comprovada através de visita in loco (se houver) realizada pela Comissão Permanente de Licitação, ressalvada o direito à ampla defesa, ensejará automaticamente na inabilitação desta empresa. Declaramos, ainda, que assumo inteira responsabilidade por todas as informações dispostas nesta declaração, eximindo a **Prefeitura Municipal de PARNARAMA/MA** de qualquer responsabilidade sobre as informações prestadas por esta empresa. Por ser expressão da verdade, firma-se a presente declaração.

Por ser expressão da verdade, firma-se a presente declaração.

Parnarama (MA), 27 de dezembro de 2023.

DOMINGOS CARVALHO LOPES DA SILVA: Assinado de forma digital por DOMINGOS CARVALHO LOPES DA SILVA:92230431315
Dados: 2023.12.27 22:55:49 -0300

DOMINGOS CARVALHO LOPES DA SILVA
CPF 922.304.313-15
SÓCIO-ADMINISTRADOR



PANORAMA EMPREENDIMENTOS E SERVIÇOS LTDA

FOLHAS 500
PROCESSO Nº 125/23
ASS: [assinatura]

DECLARAÇÃO

ILMO. SR.
PREGOEIRO E EQUIPE DE APOIO
PREFEITURA MUNICIPAL DE PARNARAMA/MA

PREGÃO ELETRÔNICO Nº 038/2023 – SRP

PREZADOS SENHORES,

A empresa **PANORAMA EMPREENDIMENTOS E SERVIÇOS LTDA**, com sede na cidade de Parnarama, Estado do Maranhão, situada na Rua Pedreiras nº 2244 sala 04, Bairro Centro, CEP 65.640-000, Fone: (99) 98406-7578 inscrita no CNPJ (MF) nº **10.915.057/0001-74**, neste ato Representado por **DOMINGOS CARVALHO LOPES DA SILVA**, portador (a) da Carteira de Identidade nº 2052196 SSP/PI, e do CPF nº 922.304.313-15, DECLARA sob as penas da Lei, através, do objeto do **PREGÃO ELETRÔNICO Nº 038/2023 - SRP**, realizado pela **PREFEITURA MUNICIPAL DE PARNARAMA/MA**, declara, para os fins de direito, na qualidade de proponente do procedimento de licitação acima referido, que não fomos declarados inidôneos para licitar ou contratar com o Poder Público, em qualquer de suas esferas e sob as penas da lei, que até a presente data inexistem fatos impeditivos para a nossa habilitação e que estamos cientes da obrigatoriedade de declarar ocorrências posteriores.

Por ser expressão da verdade, firma-se a presente declaração.

Parnarama (MA), 27 de dezembro de 2023.

DOMINGOS CARVALHO LOPES DA SILVA:92230431315
Assinado de forma digital por DOMINGOS CARVALHO LOPES DA SILVA:92230431315
Dados: 2023.12.27 22:34:56 -03'00'

DOMINGOS CARVALHO LOPES DA SILVA
CPF 922.304.313-15
SÓCIO-ADMINISTRADOR



PANORAMA EMPREENDIMENTOS E SERVIÇOS LTDA

FOLHAS 503
PROCESSO Nº 125/23
ASS. [assinatura]

DECLARAÇÃO

ILMO. SR.
PREGOEIRO E EQUIPE DE APOIO
PREFEITURA MUNICIPAL DE PARNARAMA/MA

PREGÃO ELETRÔNICO Nº 038/2023 – SRP

PREZADOS SENHORES,

A empresa **PANORAMA EMPREENDIMENTOS E SERVIÇOS LTDA**, com sede na cidade de Parnarama, Estado do Maranhão, situada na Rua Pedreiras nº 2244 sala 04, Bairro Centro, CEP 65.640-000, Fone: (99) 98406-7578 inscrita no CNPJ (MF) nº **10.915.057/0001-74**, neste ato Representado por **DOMINGOS CARVALHO LOPES DA SILVA**, portador (a) da Carteira de Identidade nº 2052196 SSP/PI, e do CPF nº 922.304.313-15, DECLARA sob as penas da Lei, através, do objeto do **PREGÃO ELETRÔNICO Nº 038/2023 - SRP**, realizado pela **PREFEITURA MUNICIPAL DE PARNARAMA/MA**, em cumprimento ao instrumento convocatório, que o(s) profissional(is) integrante(s) da Equipe Técnica indicado(s) para este certame possui(em) vínculo com nossa empresa, e que o(s) responsável(is) técnico(s) detentor(es) do(s) atestado(s) de capacidade técnica será(ão) o(s) responsável(is) em todas as fases deste procedimento licitatório até a conclusão do objeto do contrato, não sendo substituído(s), salvo casos de força maior, e mediante prévia concordância do Município, apresentando para tal fim, o acervo do novo profissional a ser incluído, que deverá possuir igual ou superior qualificação com relação ao anterior, bem como as demais comprovações, dos seguintes profissionais:

- a) Profissional: MILTON BRITO BONFIM JUNIOR - ENGENHEIRO CÍVIL.
- b) Profissional: CAMILA JENIFFER SANTOS MIRANDA - ENGENHEIRA CÍVIL

Parnarama (MA), 27 de dezembro de 2023.

DOMINGOS CARVALHO
LOPES DA SILVA:92230431315

Assinado de forma digital por DOMINGOS
CARVALHO LOPES DA SILVA 92230431315
Dados: 2023.12.27 22:33:40 -03'00'

DOMINGOS CARVALHO LOPES DA SILVA
CPF 922.304.313-15
SÓCIO-ADMINISTRADOR



PANORAMA EMPREENDIMENTOS E SERVIÇOS LTDA

FOLHAS 502
PROCESSO Nº 125/23
ASS: [Signature]

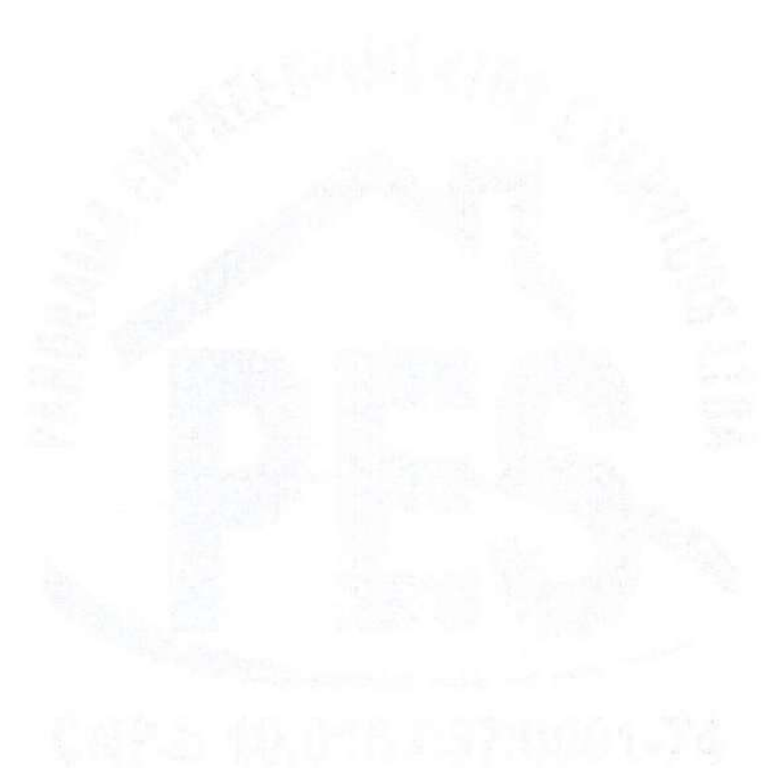



PANORAMA EMPREENDIMENTOS E SERVIÇOS LTDA

FOLHAS 503
PROCESSO Nº 125/23
ASS. [assinatura]

DECLARAÇÃO

ILMO. SR.
PREGOEIRO E EQUIPE DE APOIO
PREFEITURA MUNICIPAL DE PARNARAMA/MA

PREGÃO ELETRÔNICO Nº 038/2023 – SRP

PREZADOS SENHORES,

Eu, MILTON BRITO BONFIM JUNIOR, brasileiro, Engenheira Civil, inscrito no CPF nº 887.445.583-68, portador do RG nº 1927215SSP-PI, declaro, sob as penas da lei, **que administrarei pessoal e diretamente os trabalhos objeto deste Edital e seus Anexos.**

Declaro ainda, disponibilidade para executar os serviços, caso a empresa, **PANORAMA EMPREENDIMENTOS E SERVIÇOS LTDA**, com sede na cidade de Parnarama, Estado do Maranhão, situada na Rua Pedreiras nº 2244 sala 04, Bairro Centro, CEP 65.640-000, inscrita no CNPJ (MF) nº 10.915.057/0001-74, neste ato Representado por **DOMINGOS CARVALHO LOPES DA SILVA**, portador (a) da Carteira de Identidade nº 2052196 SSP/PI, e do CPF nº 922.304.313-15, seja declarada vencedora.

Parnarama (MA), 27 de dezembro de 2023.

DOMINGOS CARVALHO LOPES DA SILVA:92230431315 Assinado de forma digital por DOMINGOS CARVALHO LOPES DA SILVA:92230431315
Dados: 2023.12.27 22:31:36 -03'00'

DOMINGOS CARVALHO LOPES DA SILVA
CPF 922.304.313-15
SÓCIO-ADMINISTRADOR

MILTON BRITO BONFIM JUNIOR:88744558368 Assinado de forma digital por MILTON BRITO BONFIM JUNIOR:88744558368
Dados: 2023.12.27 22:31:58 -03'00'

MILTON BRITO BONFIM JUNIOR
CPF 887.445.583-68
ENGENHEIRO CIVIL



PANORAMA EMPREENDIMENTOS E SERVIÇOS LTDA

FOLHAS 504
PROCESSO Nº 125/23
ASS: [Signature]





PANORAMA EMPREENDIMENTOS E SERVIÇOS LTDA

FOLHAS 505

PROCESSO Nº 125/23

ASS: [assinatura]

DECLARAÇÃO

ILMO. SR.
PREGOEIRO E EQUIPE DE APOIO
PREFEITURA MUNICIPAL DE PARNARAMA/MA

PREGÃO ELETRÔNICO Nº 038/2023 – SRP

PREZADOS SENHORES,

A empresa **PANORAMA EMPREENDIMENTOS E SERVIÇOS EIRELE**, com sede na cidade de Parnarama, Estado do Maranhão, situada na Rua Pedreiras nº 2244 sala 04, Bairro Centro, CEP 65.640-000, inscrita no CNPJ (MF) nº 10.915.057/0001-74, neste ato Representado por **DOMINGOS CARVALHO LOPES DA SILVA**, portador (a) da Carteira de Identidade nº 2052196 SSP/PI, e do CPF nº 922.304.313-15, declara, para fins de habilitação neste certame licitatório, que:

a) Encontra-se ciente das condições da licitação e tem conhecimento de todas as informações, das condições locais para o cumprimento das obrigações objeto da licitação e obteve todos os esclarecimentos necessários à formulação da proposta;

b) Assume inteira responsabilidade pela autenticidade de todos os documentos apresentados, observando o disposto nos normativos vigentes;

c) Que fornecerá quaisquer informações complementares solicitadas pela Prefeitura Municipal de Parnarama/MA;

d) Compromete-se a executar os serviços de acordo com as especificações da Prefeitura Municipal, inclusive prazos, disponibilizando os recursos materiais e humanos necessários e que tomará todas as medidas para assegurar a qualidade dos serviços.

Parnarama (MA), 27 de dezembro de 2023.

DOMINGOS CARVALHO LOPES
DA SILVA:92230431315

Assinado de forma digital por
DOMINGOS CARVALHO LOPES DA
SILVA:92230431315
Dados: 2023.12.27 22:30:14 -03'00

DOMINGOS CARVALHO LOPES DA SILVA
CPF 922.304.313-15
SÓCIO-ADMINISTRADOR



CPF: 10.915.057/0001-74

PANORAMA EMPREENDIMENTOS E SERVIÇOS LTDA

FOLHAS 506
PROCESSO Nº 125/23
ASS: [assinatura]

MILTON BRITO BONFIM
JUNIOR: 88744558368

Assinado de forma digital por MILTON
BRITO BONFIM JUNIOR 88744558368
Data: 2023.12.27 12:36:39 -05'00'

MILTON BRITO BONFIM JUNIOR
CPF 887.445.583-68
ENGENHEIRO CIVIL





PANORAMA EMPREENDIMENTOS E SERVIÇOS LTDA

FOLHAS 507
PROCESSO Nº 125/23
ASS: caio

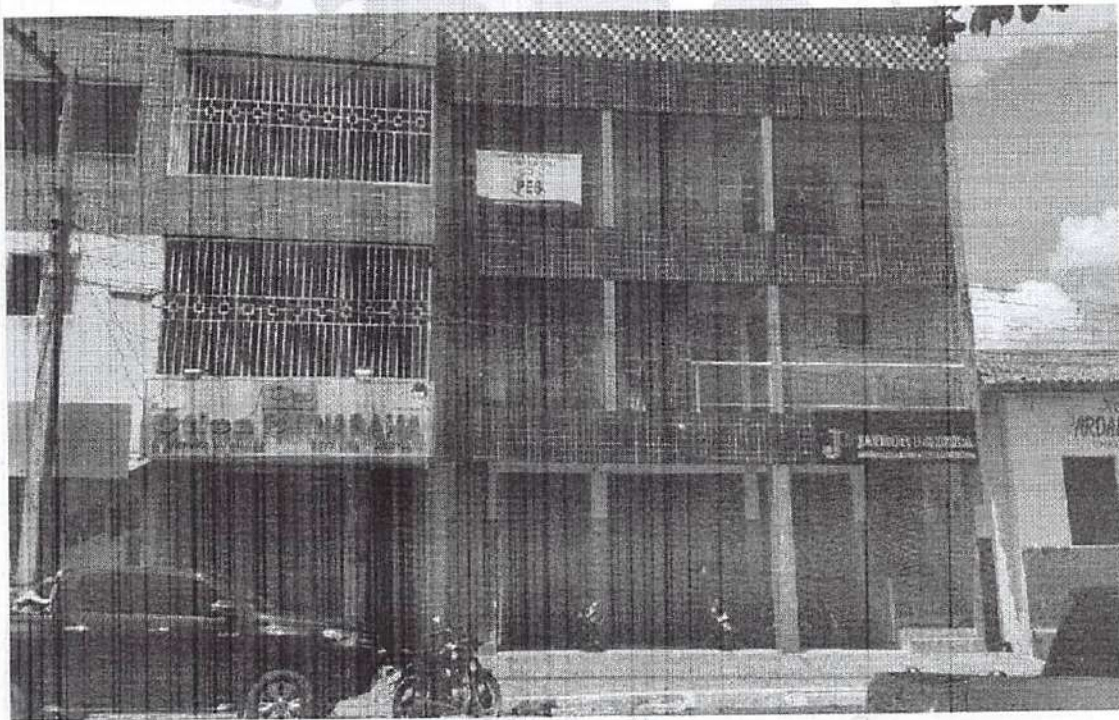

RUA PEDREIRAS Nº 2244 . SALA 04 / CENTRO . PARNARAMA - MA
(99) 9 8406 - 7578



PANORAMA EMPREENDIMENTOS E SERVIÇOS LTDA

FOLHAS 308
PROCESSO Nº 125/23
ASS. 0760

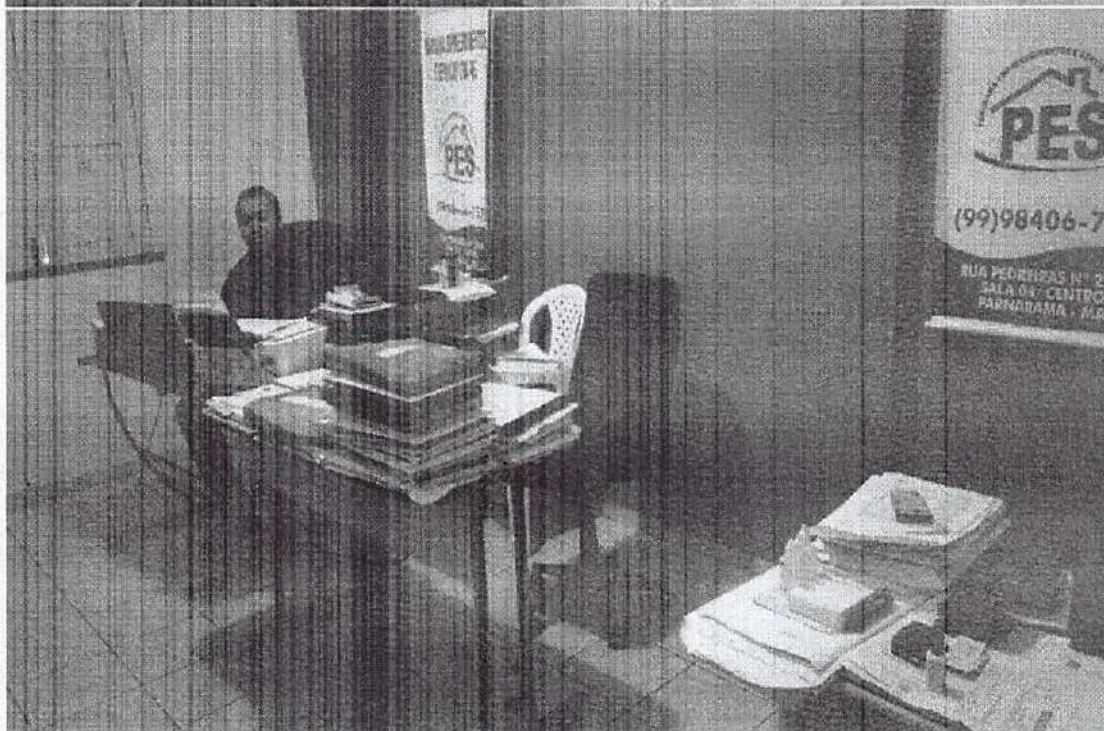

RUA PEDREIRAS Nº 2244 , SALA 04 / CENTRO , PARNARAMA - MA
(99) 9 8406 - 7578



PANORAMA EMPREENDIMENTOS E SERVIÇOS LTDA

FOLHAS 509
PROCESSO Nº 125/23
ASS. 1782



RUA PEDREIRAS Nº 2244 . SALA 04 / CENTRO . PARNARAMA - MA
(99) 9 8406 - 7578



CNPJ: 10.915.057/0001-74

PANORAMA EMPREENDIMENTOS E SERVIÇOS LTDA

FOLHAS 510
PROCESSO Nº 125/23
ASS. [assinatura]



RUA PEDREIRAS Nº 2244 . SALA 04 / CENTRO . PARNARAMA - MA
(99) 9 8406 - 7578



PANORAMA EMPREENDIMENTOS E SERVIÇOS LTDA

FOLHAS 533
PROCESSO Nº 125/23
ASS: CSB

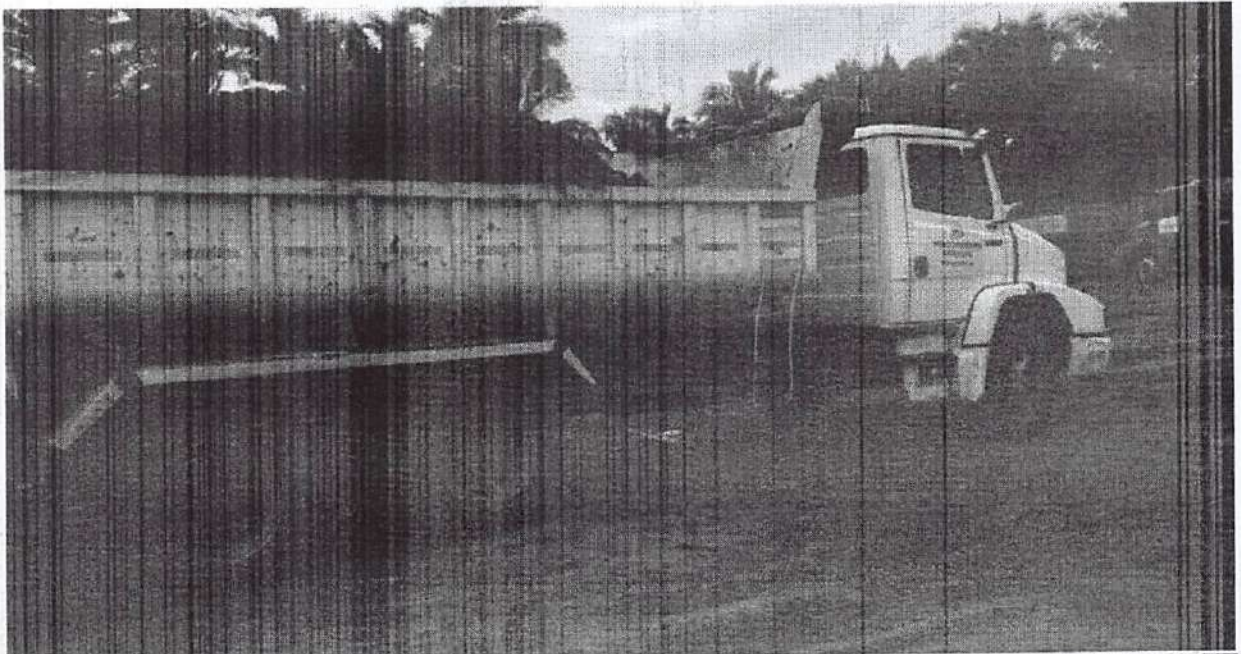

RUA PEDREIRAS Nº 2244 . SALA 04 / CENTRO . PARNARAMA - MA
(99) 9 8406 - 7578



PANORAMA EMPREENDIMENTOS E SERVIÇOS LTDA

FOLHAS 332
PROCESSO Nº 125/23
ASS: [Signature]



RUA PEDREIRAS Nº 2244 . SALA 04 / CENTRO . PARNARAMA - MA
(99) 9 8406 - 7578



PANORAMA EMPREENDIMENTOS E SERVIÇOS LTDA



RUA PEDREIRAS Nº 2244 . SALA 04 / CENTRO . PARNARAMA - MA
(99) 9 8406 - 7578



PANORAMA EMPREENDIMENTOS E SERVIÇOS LTDA

FOLHAS 434
PROCESSO Nº 125/23
ASS. [assinatura]



RUA PEDREIRAS Nº 2244 , SALA 04 / CENTRO , PARNARAMA - MA
(99) 9 8406 - 7578



PANORAMA EMPREENDIMENTOS E SERVIÇOS LTDA

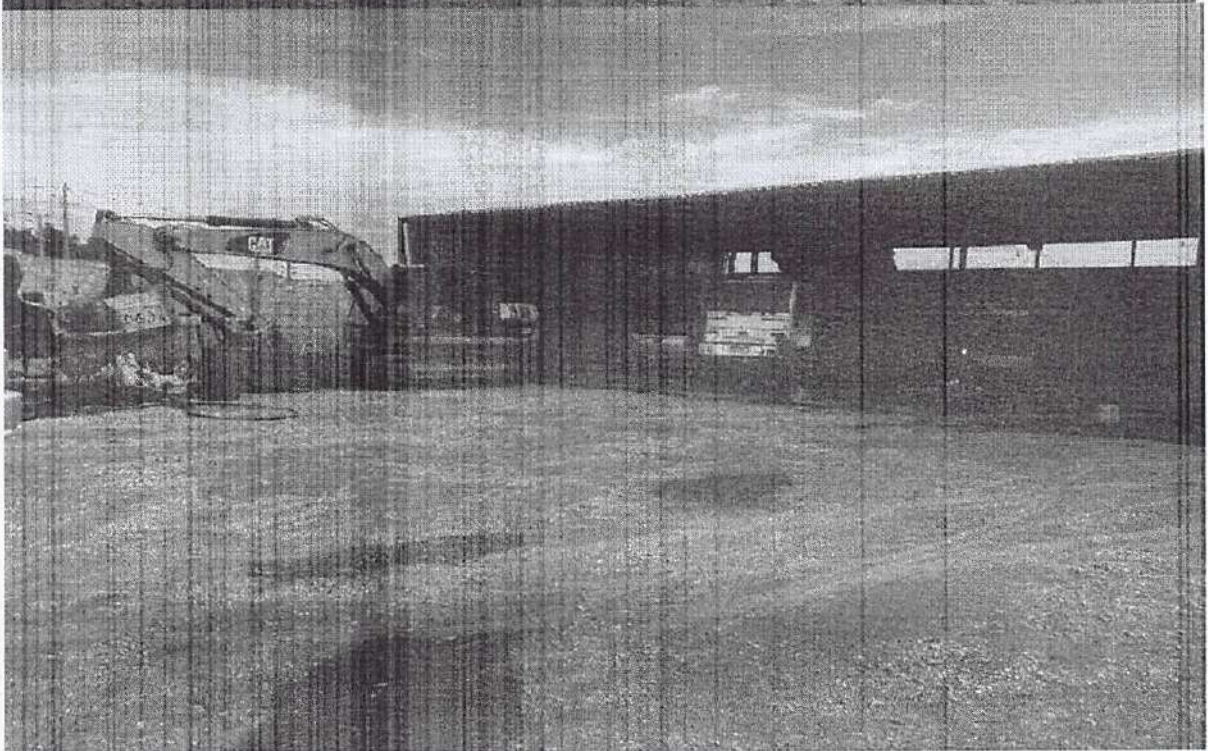
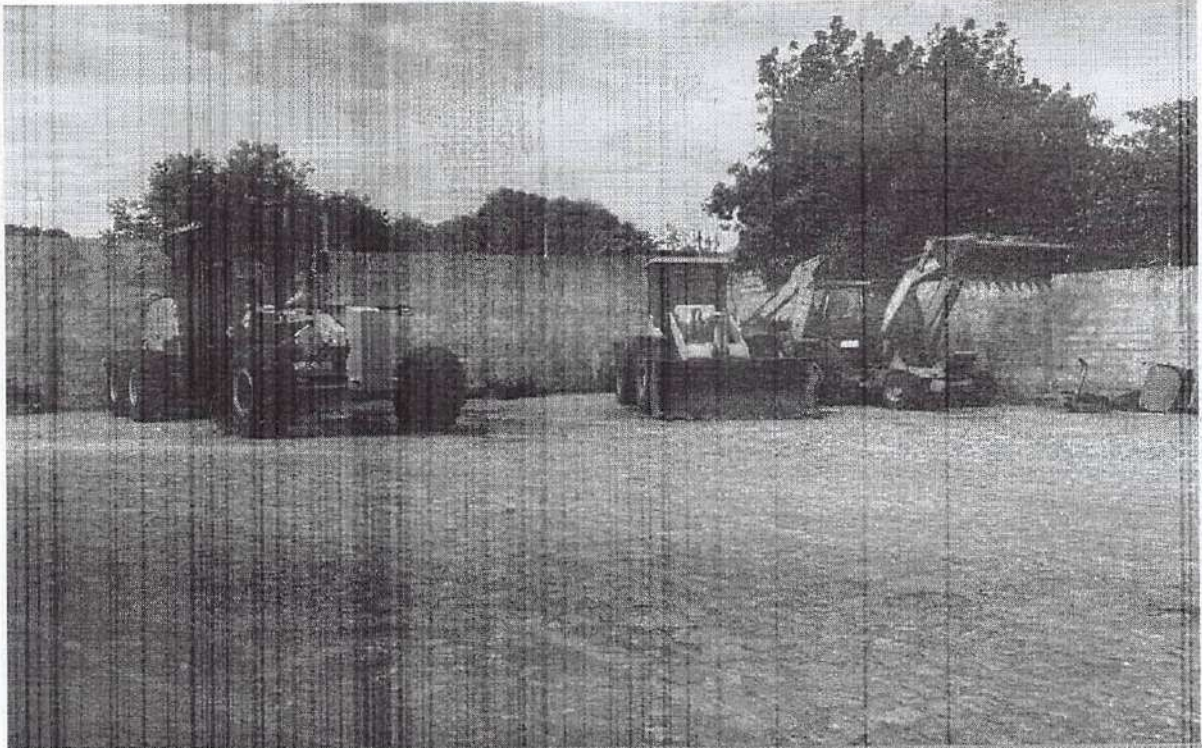



PANORAMA EMPREENDIMENTOS E SERVIÇOS LTDA

FOLHAS 436
PROCESSO Nº 125/23
ASS. [Signature]



RUA PEDREIRAS Nº 2244 . SALA 04 / CENTRO . PARNARAMA - MA
(99) 9 8406 - 7578



PANORAMA EMPREENDIMENTOS E SERVIÇOS LTDA

FOLHAS 417
PROCESSO Nº 125/23
[Signature]

