

VALOR GLOBAL:	R\$ 6.500.000,00	
VALOR DA CONTRAPARTIDA:	R\$ 0,00	
VALOR DOS REPASSES:	Ano	Valor
	2024	R\$ 1.300.000,00
	2025	R\$ 5.200.000,00
VALOR DA CONTRAPARTIDA FINANCEIRA:	R\$ 0,00	
VALOR DA CONTRAPARTIDA EM BENS E SERVIÇOS:	R\$ 0,00	
VALOR DE RENDIMENTOS DE APLICAÇÃO:	R\$ 0,00	
INÍCIO DE VIGÊNCIA:	17/12/2024	
FIM DE VIGÊNCIA:	17/09/2028	
VIGÊNCIA DO INSTRUMENTO:	2028	

5 - CADASTRO DE OBRA

IDENTIFICADOR DA OBRA:

47872.21-09

NOME DO PROJETO:

CONSTRUÇÃO DE UNIDADES HABITACIONAIS NO MUNICÍPIO DE COELHO NETO/MA

NATUREZA DA INTERVENÇÃO:

Obra

ESPÉCIE DA INTERVENÇÃO:

Construção

EIXO:

Social

TIPO:

Infraestrutura Urbana e Mobilidade

SUBTIPO:

Habitação de Interesse Social

Geometrias

Latitude:	-4.25821	Longitude:	-43.01978
------------------	----------	-------------------	-----------

ESTE PROJETO DE INVESTIMENTO TEM ESTUDO DE VIABILIDADE? Não**POSSUI PLANO NACIONAL DE POLÍTICA?** Não**HÁ PLANO DE POLÍTICA VINCULADO:** Não**QUANTIDADE DE EMPREGOS GERADOS:****POPULAÇÃO BENEFICIADA:****DESCRIÇÃO DA POPULAÇÃO BENEFICIADA:****A OBRA FOI MODELADA EM BIM?** Não

Meta nº: 1

Especificação: CONSTRUÇÃO DE 50 (CINQUENTA) UNIDADES HABITACIONAIS NO MUNICÍPIO DE COELHO NETO/MA.			
Unidade de Medida: UN	Quantidade: 50.0	Valor:	R\$ 6.500.000,00
Início Previsto: 27/01/2025	Término Previsto: 27/01/2028	Valor Global:	R\$ 6.500.000,00
UF: MA	Município: 0765 - COELHO NETO	CEP:	65620-000
Endereço: Pça. Getúlio Vargas, S/N - CENTRO			
Etapa/Fase nº: 1			
Especificação: CONSTRUÇÃO DE 50 (CINQUENTA) UNIDADES HABITACIONAIS NO MUNICÍPIO DE COELHO NETO/MA.			
Quantidade: 50.0 UN	Valor: R\$ 6.500.000,00	Início Previsto: 27/01/2025	Término Previsto: 27/01/2028

**7 - CRONOGRAMA DE DESEMBOLSO
MINISTERIO DAS CIDADES**

MÊS DESEMBOLSO: Maio		ANO: 2025
META Nº: 1	VALOR DA META: R\$ 2.600.000,00	
DESCRIÇÃO: CONSTRUÇÃO DE 50 (CINQUENTA) UNIDADES HABITACIONAIS NO MUNICÍPIO DE COELHO NETO/MA.		
VALOR DO REPASSE:	R\$ 2.600.000,00	PARCELA Nº: 1
MÊS DESEMBOLSO: Agosto		ANO: 2025
META Nº: 1	VALOR DA META: R\$ 2.600.000,00	
DESCRIÇÃO: CONSTRUÇÃO DE 50 (CINQUENTA) UNIDADES HABITACIONAIS NO MUNICÍPIO DE COELHO NETO/MA.		
VALOR DO REPASSE:	R\$ 2.600.000,00	PARCELA Nº: 2
MÊS DESEMBOLSO: Novembro		ANO: 2025
META Nº: 1	VALOR DA META: R\$ 1.300.000,00	
DESCRIÇÃO: CONSTRUÇÃO DE 50 (CINQUENTA) UNIDADES HABITACIONAIS NO MUNICÍPIO DE COELHO NETO/MA.		
VALOR DO REPASSE:	R\$ 1.300.000,00	PARCELA Nº: 3

**8 - CRONOGRAMA DE DESEMBOLSO
MUNICIPIO DE COELHO NETO**

DESCRIÇÃO DO BEM/SERVIÇO: Meta Social - Meta Obra - CONSTRUÇÃO DE UNIDADES HABITACIONAIS NO MUNICÍPIO DE COELHO NETO/MA				
NATUREZA DA AQUISIÇÃO: Recursos do Instrumento			NATUREZA DA DESPESA: 339036	
ENDEREÇO DE LOCALIZAÇÃO: Pça. Getúlio Vargas, S/N - CENTRO				
CEP: 65620-000	UF: MA	MUNICÍPIO: 0765 - COELHO NETO		
UNIDADE: UN	QUANTIDADE: 1,00	V. UNITÁRIO: R\$ 162.500,00	V.TOTAL: R\$ 162.500,00	
OBSERVAÇÃO:				
DESCRIÇÃO DO BEM/SERVIÇO: Meta Obra - CONSTRUÇÃO DE UNIDADES HABITACIONAIS NO MUNICÍPIO DE COELHO NETO/MA				
NATUREZA DA AQUISIÇÃO: Recursos do Instrumento			NATUREZA DA DESPESA: 449051	
ENDEREÇO DE LOCALIZAÇÃO: Pça. Getúlio Vargas, S/N - CENTRO				
CEP: 65620-000	UF: MA	MUNICÍPIO: 0765 - COELHO NETO		
UNIDADE: UN	QUANTIDADE: 50,00	V. UNITÁRIO: R\$ 126.750,00	V.TOTAL: R\$ 6.337.500,00	
OBSERVAÇÃO:				

10 - PLANO DE APLICAÇÃO CONSOLIDADO

NATUREZA DA DESPESA				
Código	Total	Recursos	Contrapartida Bens e Serviços	Rendimento de Aplicação
449051	R\$ 6.337.500,00	R\$ 6.337.500,00	R\$ 0,00	R\$ 0,00
339036	R\$ 162.500,00	R\$ 162.500,00	R\$ 0,00	R\$ 0,00
TOTAL GERAL:	R\$ 6.500.000,00			

Na qualidade de representante legal do proponente, declaro, para fins de prova junto ao _____ para efeitos e sob as penas da Lei, que inexistem quaisquer débitos em mora ou situação de inadimplência com o Tesouro Nacional ou qualquer órgão ou entidade da Administração Pública Federal, que impeça a transferência de recursos oriundos das dotações consignadas nos orçamentos da União, na forma deste plano de trabalho.

Pede Deferimento,

Local e Data

Proponente

12 - APROVAÇÃO PELO CONCEDENTE DO PLANO DE TRABALHO

Aprovado

Local e Data

Concedente
(Representante legal do Órgão ou Entidade)

13 - ANEXOS

Comprovantes de Capacidade Técnica e Gerencial

Nome do Arquivo:

Declaração de Capacidade Técnica e Gerencial.pdf

Documentos Digitalizados do Instrumento

Nome do Arquivo:

970295 PM Coelho Neto - TA Altera Clausula Suspensiva.pdf

TA 970295 Coelho Neto PUBL DOU.pdf

AR 970295 COELHO NETO.pdf

Oficio ao Legislativo Coelho Neto 970295.zip

CE Cláusula Suspensiva Coelho Neto.pdf

DOU-23122024.pdf

Relatorio - PM Coelho Neto - 1098933-11 - Termo de Compromisso Novo PAC ass.pdf

PM Coelho Neto - 1098933-11 - Termo de Compromisso Novo PAC ass.pdf



MEMORIAL DESCRITIVO

FNHIS SUB 50

PROPRIETÁRIO: COELHO NETO/MA

ENDEREÇO DA OBRA: AV. COELHO NETO; BAIRRO SARNEY

TIPO DE PROJETO: Habitação unifamiliar (50 unidades) ÁREA TOTAL A CONSTRUIR: 53,87 m² por unidade ÁREA ÚTIL A CONSTRUIR: 47,46 m² por unidade

GENERALIDADES:

Este memorial descritivo tem por objetivo descrever de forma sucinta os materiais e a forma que será realizada a obra de edificações residenciais do programa FNHIS Sub 50, com área total de 53,87 m² por unidade.

SERVIÇOS PRELIMINARES:

O lote onde será edificada a unidade habitacional deverá ser limpo e nivelado antes do início dos serviços de locação, atendendo os níveis de piso determinados em projeto. A seguir a obra será locada conforme determinado nas plantas.

FUNDAÇÕES:

A fundação a ser executada será superficial do tipo sapatas isoladas. Será executada uma viga de baldrame com concreto de resistência característica de 20 MPa, aço do tipo CA-50 e dimensões de 12 x 30 cm, a qual será impermeabilizada com hidro asfalto em todas as faces.

SUPERESTRUTURA:

A superestrutura será de concreto armado, sendo os pilares de dimensões 14 x 26 cm e as vigas do nível 2,85 com dimensões 12 x 25 cm. Todo concreto da superestrutura será de 20 Mpa. Deverão ser previstos pilaretes de amarração da alvenaria destinada aos oitões da casa. A laje do teto do banheiro será rebaixada conforme cota do projeto e será do tipo vigotas pré-moldadas h = 12cm, com pé direito mínimo de 2,40 m nesta área.

ALVENARIA:

As paredes da edificação serão de alvenaria de bloco cerâmico ou de concreto não estrutural, dimensões 9 x 19 x 19 cm, posicionados com argamassa de assentamento com preparo em betoneira. Antes de serem utilizados, os tijolos serão umedecidos, evitando que estes absorvam a água da argamassa de assentamento. As fiadas serão alinhadas e apuradas, podendo as juntas apresentarem espessura máxima de 1,5 cm. Nos vãos das portas e janelas serão executadas vergas transpassando a alvenaria em no mínimo 20 cm para cada lado. As contravergas serão executadas em todas as janelas.

**PISO:**

Em todos os cômodos será executado o assentamento do piso com revestimento cerâmico.

FORRO:

O forro da edificação será em PVC.

COBERTURA:

A cobertura será com estrutura de madeira tratada com pintura imunizante compostas por ripas, caibros e terças com 2 águas e telha cerâmica capa-canal com inclinação de 30%. Deverá ser realizada a amarração de 3 fiadas de telhas dos beirais.

REVESTIMENTO:

As paredes internas e externas da edificação receberão revestimento de chapisco, emboço e reboco. As paredes dos banheiros receberão revestimento cerâmico do piso ao forro na área do box de chuveiro. As demais paredes do banheiro, assim como a da cozinha e lavanderia receberão revestimento cerâmico com 1,5 de altura. Nas áreas com revestimento cerâmico, será executada argamassa traço 1:2:8, com preparo mecânico, aplicado manualmente. As paredes externas, sobre chapisco, serão feitas com massa única em argamassa com traço 1:2:8, acrescida de faixa impermeável de 60 cm de altura.

ESQUADRIAS:

As portas externas, de acesso à sala e cozinha, serão metálicas. As portas internas da edificação serão de madeira. Todas as portas deverão respeitar as dimensões do projeto. As janelas deverão ser metálicas, de preferência com veneziana nos dormitórios nas regiões em que predominam esta solução. Os vidros utilizados nas janelas serão transparentes e lisos, com espessura de no mínimo 4 mm.

PINTURA:

As paredes internas e externas serão previamente lixadas, após será aplicado selador acrílico, em seguida pintadas com tinta acrílica. Serão aplicadas tantas demãos de tinta quantas forem necessárias para um perfeito cobrimento e acabamento adequado.

INSTALAÇÕES HIDROSSANITÁRIAS:

Para atender a demanda de consumo de água fria conforme cálculo, será instalado um reservatório de fibra de vidro com capacidade de 500L para cada unidade. As tubulações de esgoto seguirão o sistema proposto pelo projeto de instalações hidráulicas. Haverá um conjunto de tratamento de esgoto para cada unidade.

INSTALAÇÕES ELÉTRICAS:

As instalações elétricas obedecerão às normas da ABNT e a concessionária de energia. Os quadros de distribuição internos possuirão circuitos separados, sendo estes divididos entre iluminação, tomadas, tomadas especiais e chuveiro.



SERVIÇOS FINAIS:

Após a conclusão dos serviços, a obra será limpa, os entulhos totalmente removidos, em perfeitas condições para receber o Habite-se.

Documento assinado digitalmente
gov.br THIAGO AECIO ROSARIO LOBO
Data: 26/08/2025 17:58:55-0300
Verifique em <https://validar.iti.gov.br>

Thiago Aécio Rosário Lobo
Engenheiro Civil
CREA/MA 11292

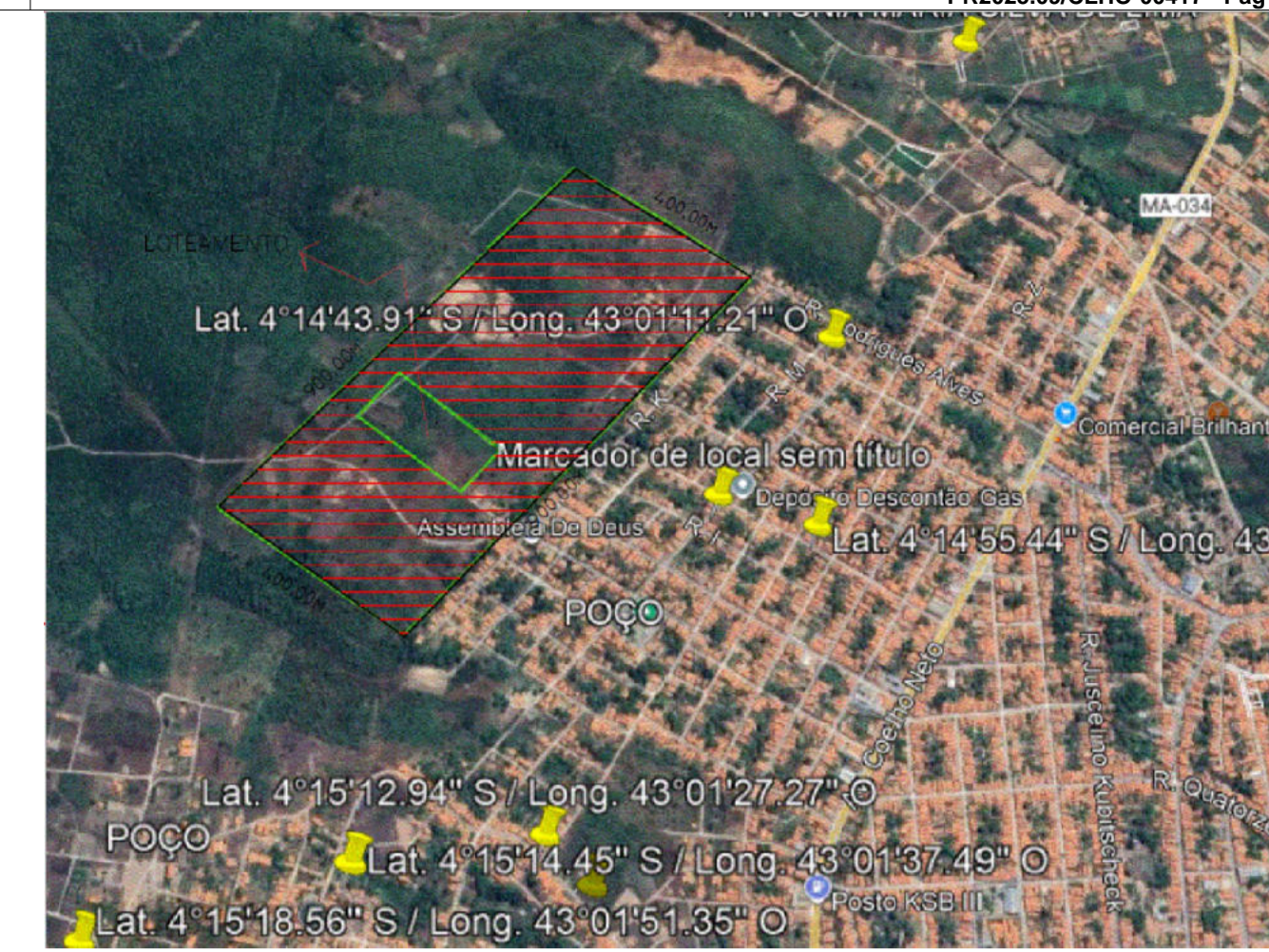

LOCALIZAÇÃO

COORDENADAS:
LONG: 719094.63 m E
LAT: 9530290.69 m S



IMPLANTAÇÃO DOS LOTES
SEM ESCALA

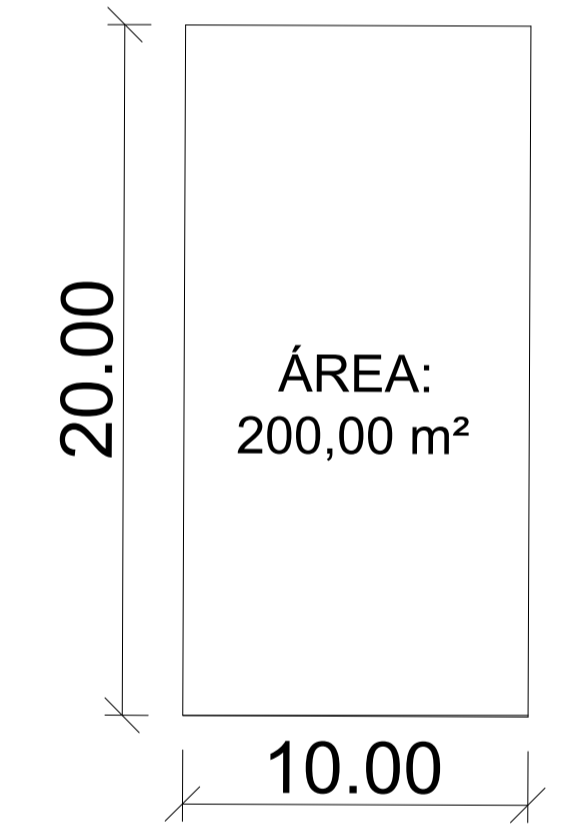

NOTA: TODOS OS LOTES
TEM MESMA DIMENSÃO

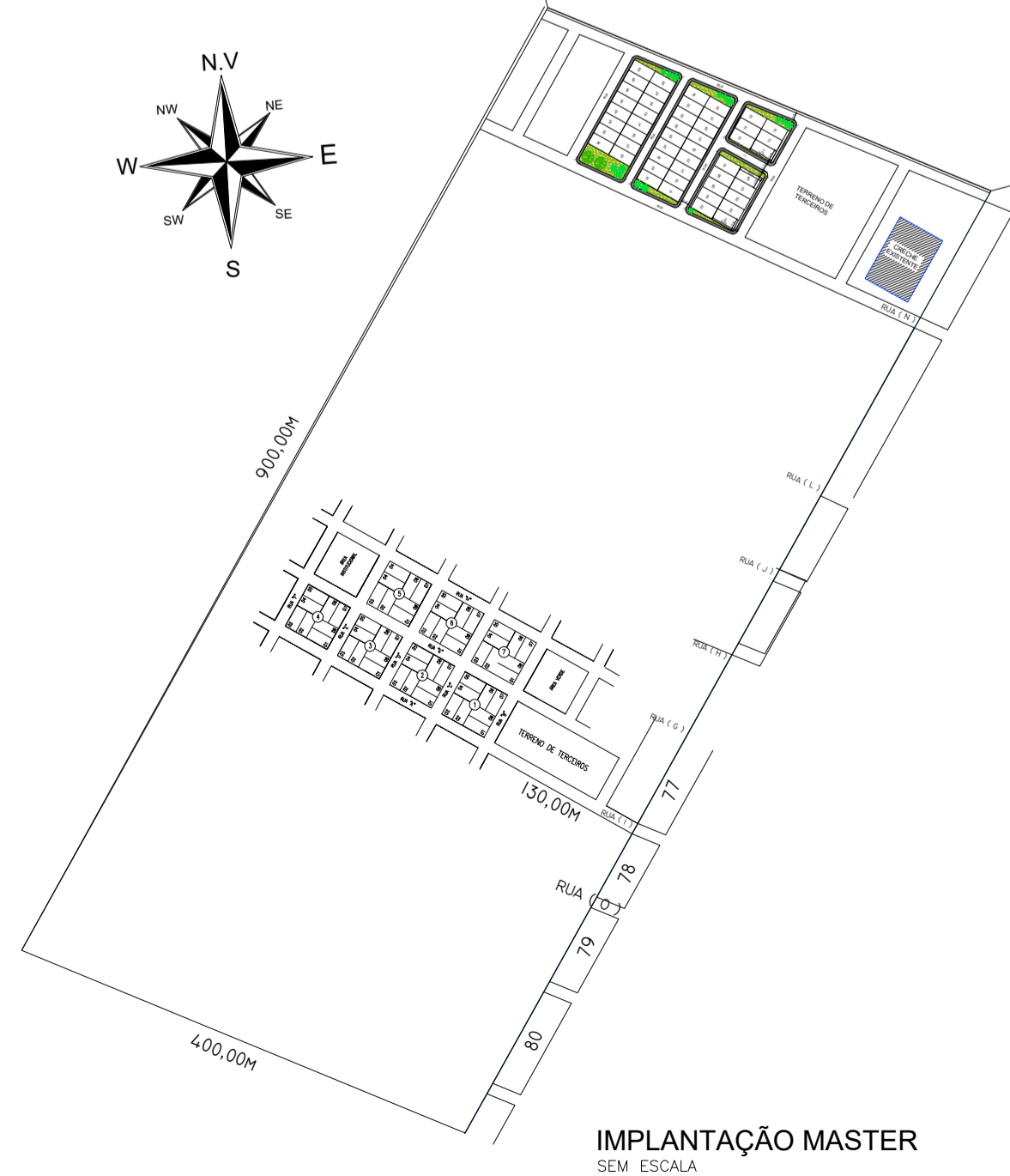
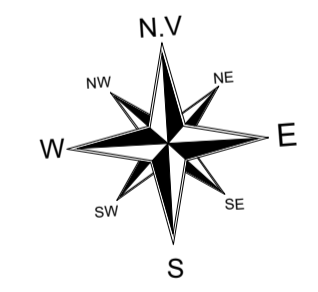

IMPLANTAÇÃO MASTER
SEM ESCALA

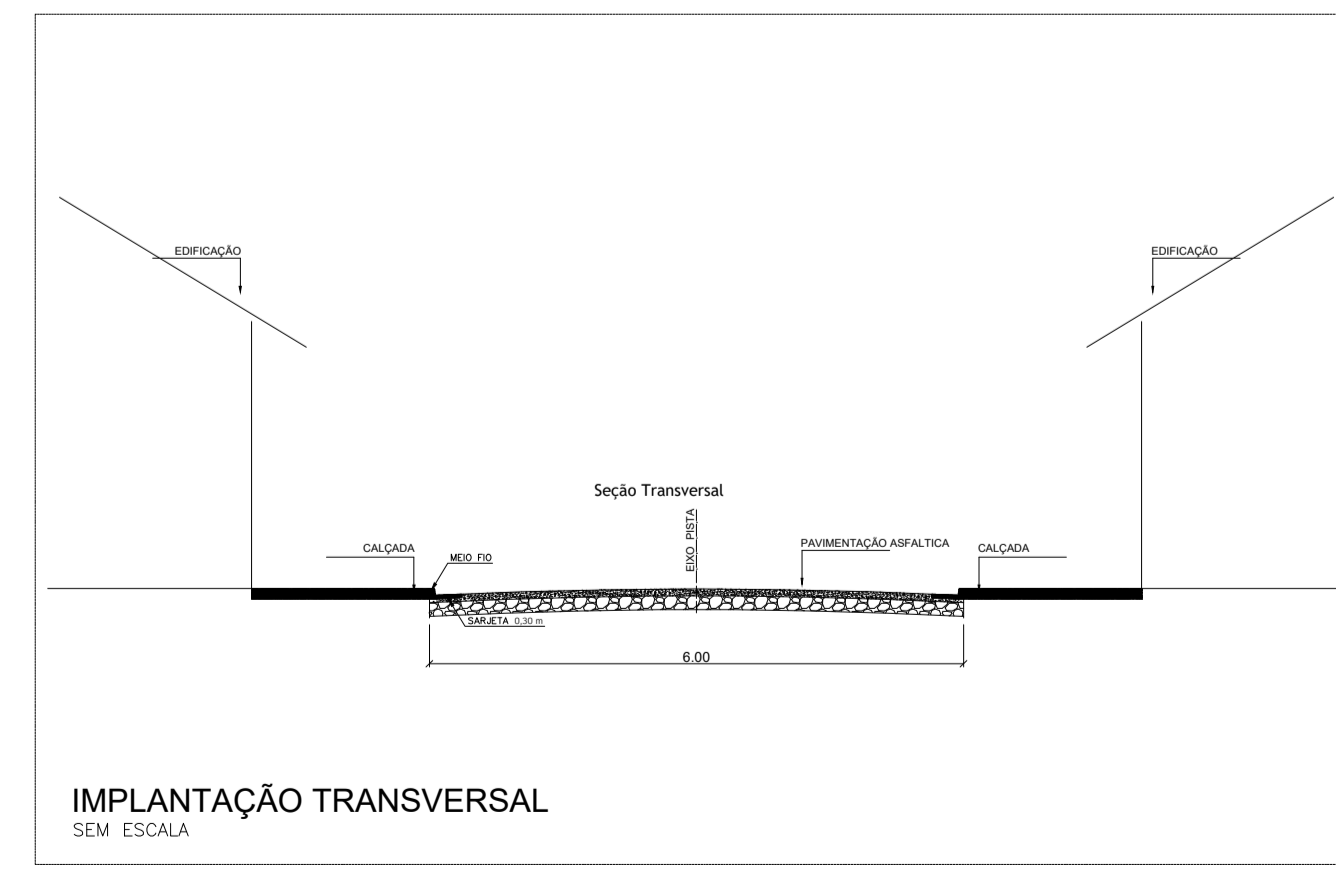

IMPLANTAÇÃO TRANSVERSAL
SEM ESCALA

CONSTRUÇÃO DE HABITAÇÃO DE INTERESSE SOCIAL - HIS - PADRÃO POPULAR

ARQUITETÔNICO
PREFEITURA MUNICIPAL DE COELHO NETO- MA

TÍTULO: IMPLANTAÇÃO MASTER, IMPLANTAÇÃO DE LOTES E SEÇÃO TRANSVERSAL

ENDEREÇO: LOTEAMENTO NO BAIRRO SARNEY, MUNICÍPIO DE COELHO NETO - MA.

OBRA: CONSTRUÇÃO DE HABITAÇÃO DE INTERESSE SOCIAL - HIS - PADRÃO POPULAR MUNICÍPIO DE COELHO NETO - MA.

ÁREA DO EXTENSÃO (Km): ÁREA DO LOTEAMENTO: 176,00 m²
gob.br THAGIO AECIO ROSARIO LORO
Documento assinado digitalmente
Data: 20/08/2025 09:33:37 -0300
Verifique em https://validar.jo.gov.br

PERÍMETRO DE IMPLA. (m): ESCALA DE PLOTAGEM: DATA: AGO/2025

ADMINISTRAÇÃO: Bruno José Almeida e Silva

PRANCHA:
01/01



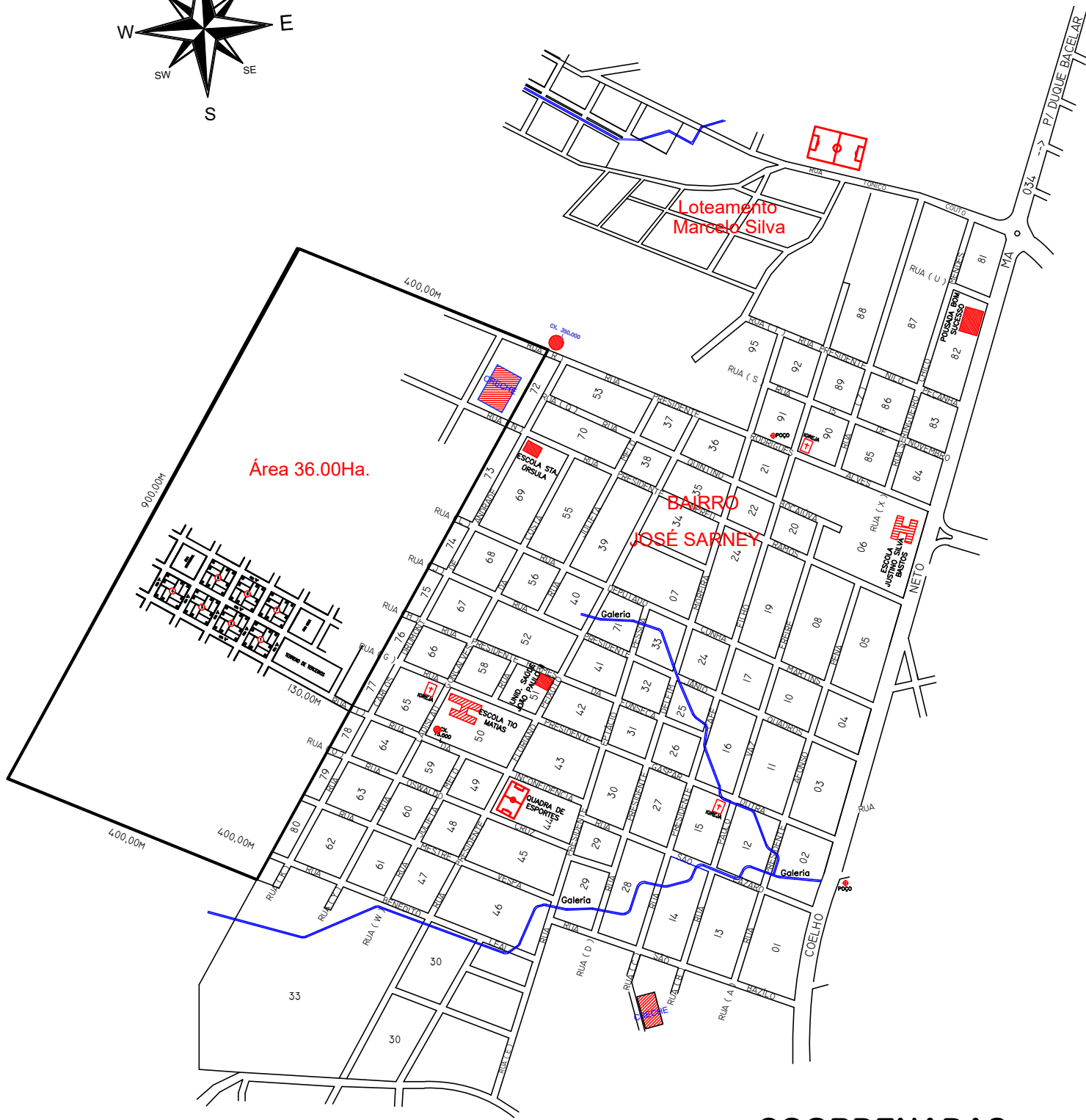
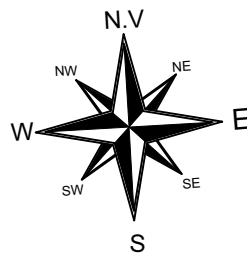

COORDENADAS

Latitude: 4°14'49.20''S
 Longitude: 43°1'33.80''O

Documento assinado digitalmente

gov.br THIAGO AECIO ROSARIO LOBO
 Data: 22/08/2025 15:45:31-0300
 Verifique em <https://validar.iti.gov.br>



n° 088	Data: 08/08/2025	Desenhista: Ribamar Reis	ÁREAS:	Terreno:
Descrição: TERRENO PERTENCENTE AO PATRIMÔNIO MUNICIPAL				36.00ha
Situação: PROJETO CASAS POPULAR CROQUIS DO LOTEAMENTO (50 LOTES DE 10X20m) GLEBA - PEDRA DE AMOLAR		Visto:	Visto:	
		Fábio Machado de Sousa Filho Sec. Mun. de Obras e Infraestrutura Portaria: 018/2024	Gabriel de Araújo Ramos Responsável Técnico - SEMOBI CREA/CFT: 1909916552 231.341.513-91	

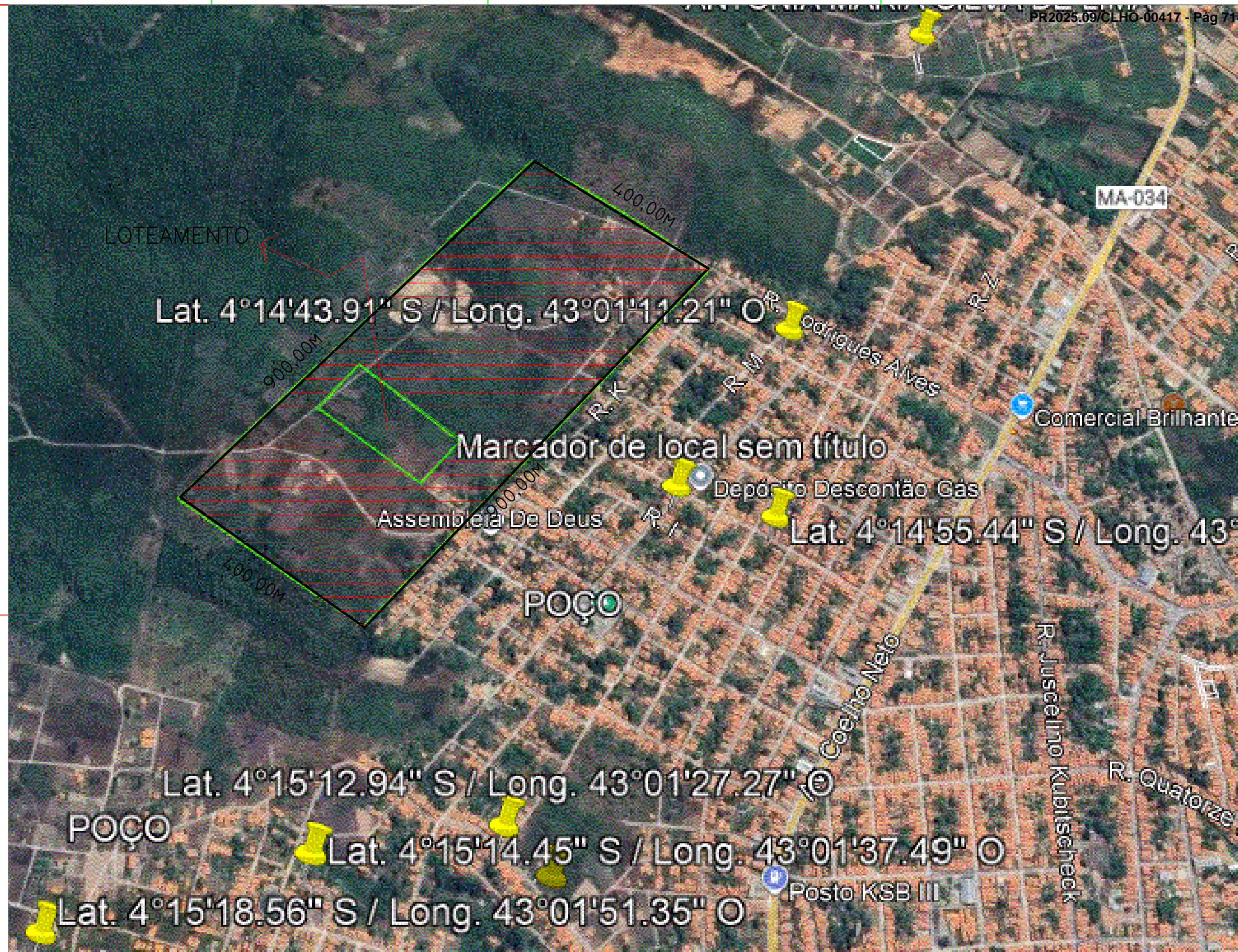
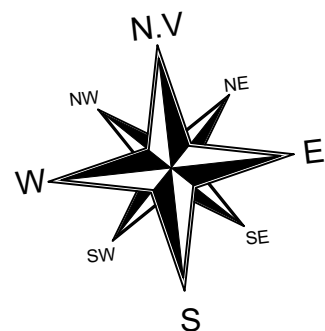

ÁREA DO LOTEAMENTO = 26.100,00M²

Documento assinado digitalmente
gov.br THIAGO AECIO ROSARIO LOBO
 Data: 22/08/2025 15:45:31-0300
 Verifique em <https://validar.iti.gov.br>



n° 088	Data: 08/08/2025	Desenhista: Ribamar Reis	ÁREAS:	Terreno:
Descrição: TERRENO PERTENCENTE AO PATRIMÔNIO MUNICIPAL				36.00ha
Situação: PROJETO CASAS POPULAR CROQUIS DO LOTEAMENTO (50 LOTES DE 10X20m) GLEBA – PEDRA DE AMOLAR		Visto:	Visto:	
		Fábio Machado de Sousa Filho Sec. Mun. de Obras e Infraestrutura Portaria: 018/2024	Gabriel de Araújo Ramos Responsável Técnico-SEMOBI CREA/CFT: 1909916552 231.341.513-91	

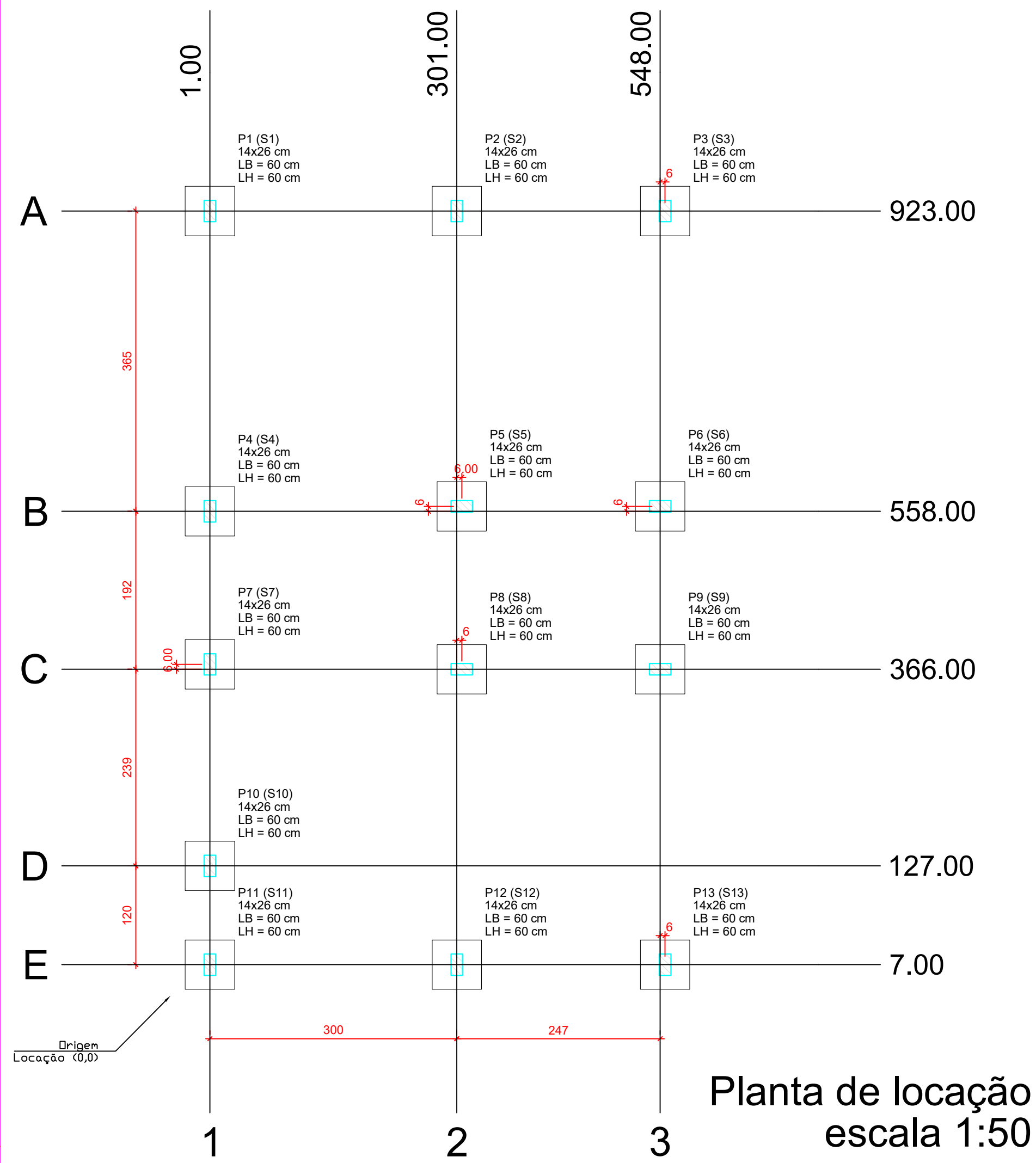

Forma do pavimento Nivel 0 Baldr (Nível -5) escala 1:50

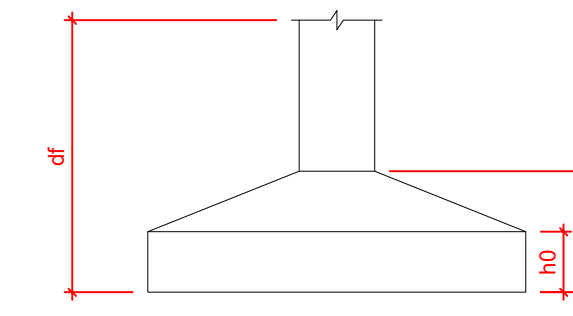
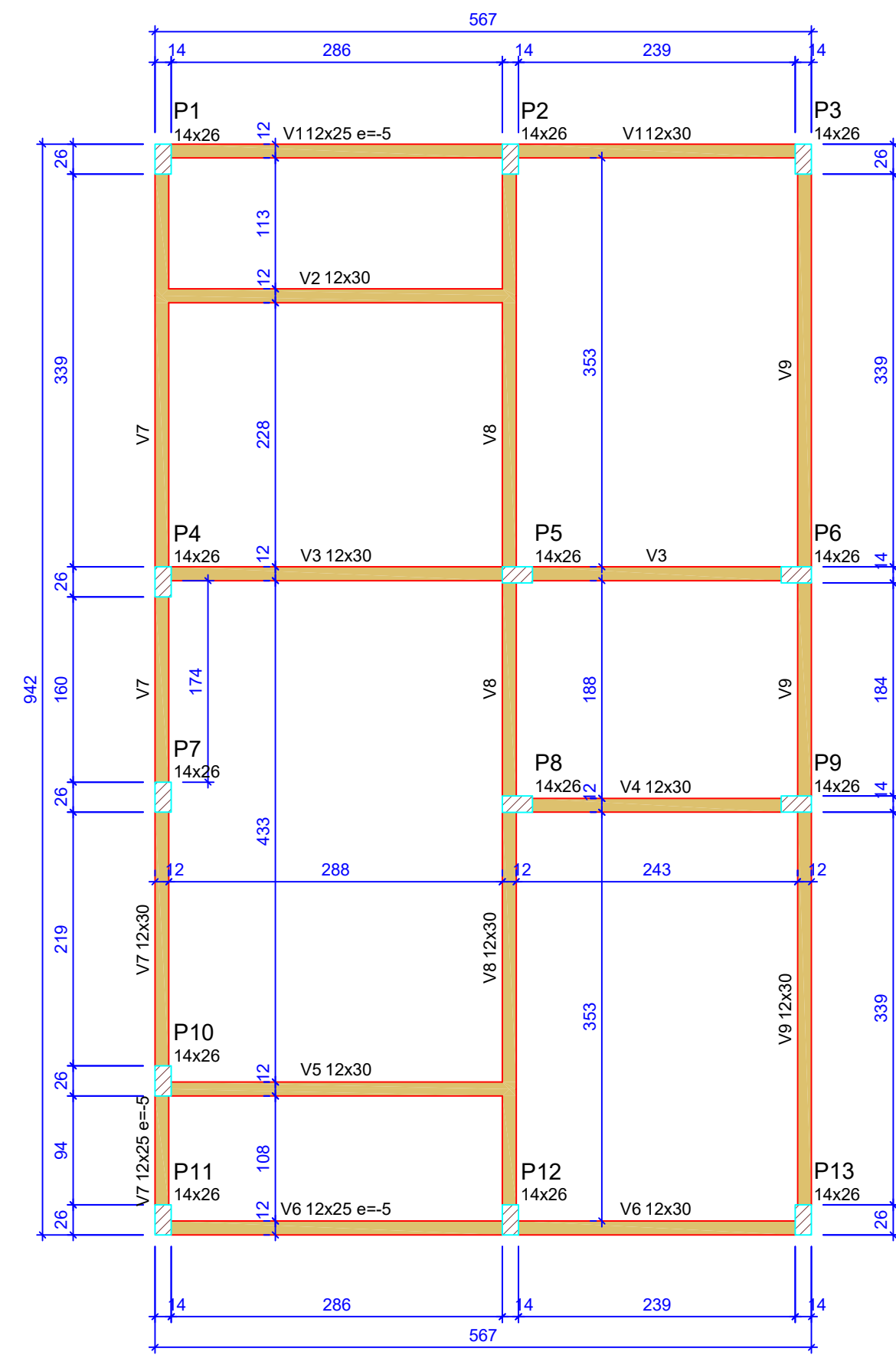

Pilar						Planta de Locação de Fundação					
Nome	Seção (cm)	X (cm)	Y (cm)	Posição	Carga Máx. (t)	Nome	Lado B (cm)	Lado H (cm)	h ₀ / ha (cm)	h ₁ / hb (cm)	df (cm)
P1	14x26	1.00	923.00	A-1	5.9	S1	60	60	20	20	100
P2	14x26	301.00	923.00	A-2	8.6	S2	60	60	20	20	100
P3	14x26	554.00	923.00	A-3	4.2	S3	60	60	20	20	100
P4	14x26	1.00	558.00	B-1	5.8	S4	60	60	20	20	100
P5	14x26	307.00	558.00	B-2	8.9	S5	60	60	20	20	100
P6	14x26	548.00	558.00	B-3	6.7	S6	60	60	20	20	100
P7	14x26	1.00	372.00	C-1	2.9	S7	60	60	20	20	100
P8	14x26	307.00	366.00	C-2	7.4	S8	60	60	20	20	100
P9	14x26	548.00	366.00	C-3	6.8	S9	60	60	20	20	100
P10	14x26	1.00	127.00	D-1	4.9	S10	60	60	20	20	100
P11	14x26	1.00	7.00	E-1	3.0	S11	60	60	20	20	100
P12	14x26	301.00	7.00	E-2	8.5	S12	60	60	20	20	100
P13	14x26	554.00	7.00	E-3	4.3	S13	60	60	20	20	100

Lajes - NÍVEL 1 TETO				
Nome	Tipo	Altura (cm)	Elevação (cm)	Sobrecarga (kgf/m ²)
L1	Pré-moldada	12	-13	252

Características dos materiais		
f _{ck} (MPa)	Ecs (MPa)	Abatimento (cm)
20	21287	10.00

Dimensão máxima do agregado = 19 mm

Vigas - NÍVEL 0 BALDRAME			
Nome	Seção (cm)	Elevação (cm)	Nível (cm)
V1	12x25	-5	-10
V2	12x30	0	-5
V3	12x30	0	-5
V4	12x30	0	-5
V5	12x30	0	-5
V6	12x25	-5	-10
V7	12x30	0	-5
V8	12x25	-5	-10
V9	12x30	0	-5

Vigas - NÍVEL 1 TETO			
Nome	Seção (cm)	Elevação (cm)	Nível (cm)
V1	12x25	0	265
V2	12x25	0	265
V3	12x25	0	265
V4	12x25	0	265
V5	12x25	0	265
V6	12x25	0	265
V7	12x25	0	265
V8	12x30	0	265
V9	12x25	0	265

Legenda das vigas e paredes

- Viga
- Viga / Laje chata ou invertida

Legenda dos pilares

- Pilar que morre
- Pilar que passa
- Pilar que nasce
- Pilar com mudança de seção

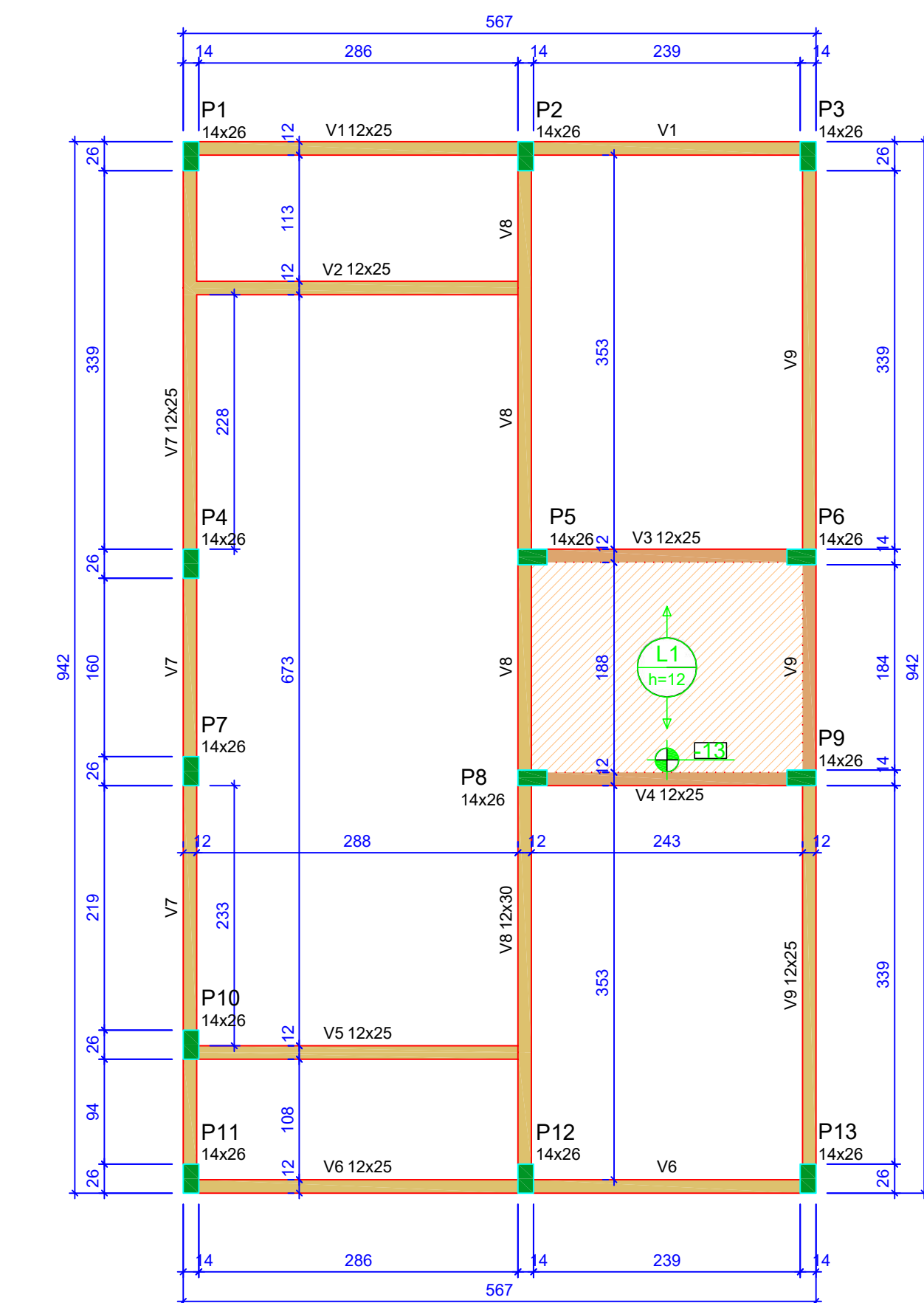

Forma do pavimento Nivel 1 Teto (Nível 265) escala 1:50

ATENÇÃO:
Prever armaduras de esperas e respectivos pilares de amarração das paredes laterais junto ao telhado (oitão), conforme método construtivo empregado.

Prever eventuais estruturas adicionais de pilares e viga para o telhado, conforme método construtivo empregado.

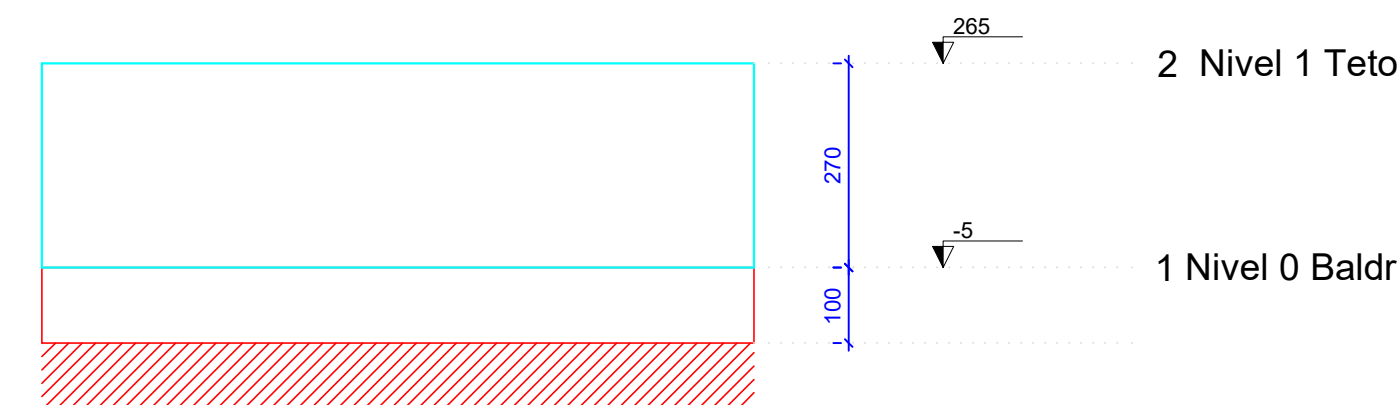

Corte Y-Y Esquemático escala 1:100

ATENÇÃO:
Exemplo de projeto estrutural para edificações do Novo PAC FHNIS Sub50 - Portaria 1416 / 2023.
Uso facultado, desde que revisado por responsável técnico, com a devida emissão de ART/RRT/TRT, e adequado às particularidades de cada obra.

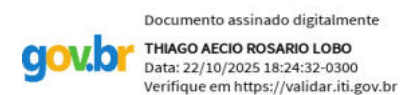

Novo PAC FHNIS Sub50

PROJETO ESTRUTURAL

**PLANTA DE LOCAÇÃO FUNDAÇÃO
PLANTA DE FÔRMAS**

Desenho: Thiago Aécio R. Lobo

DESENHO
01

Escala: Indicada Revisão: 01

FOLHA
01/03

Data: 09/05/25 Unidade: cm

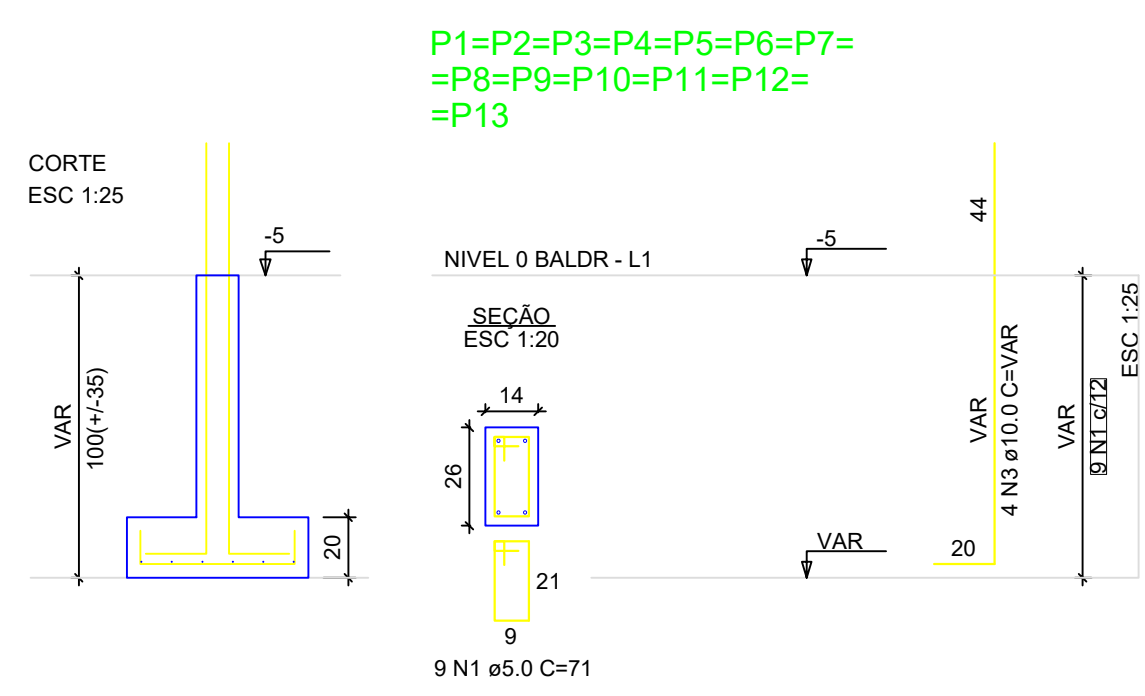
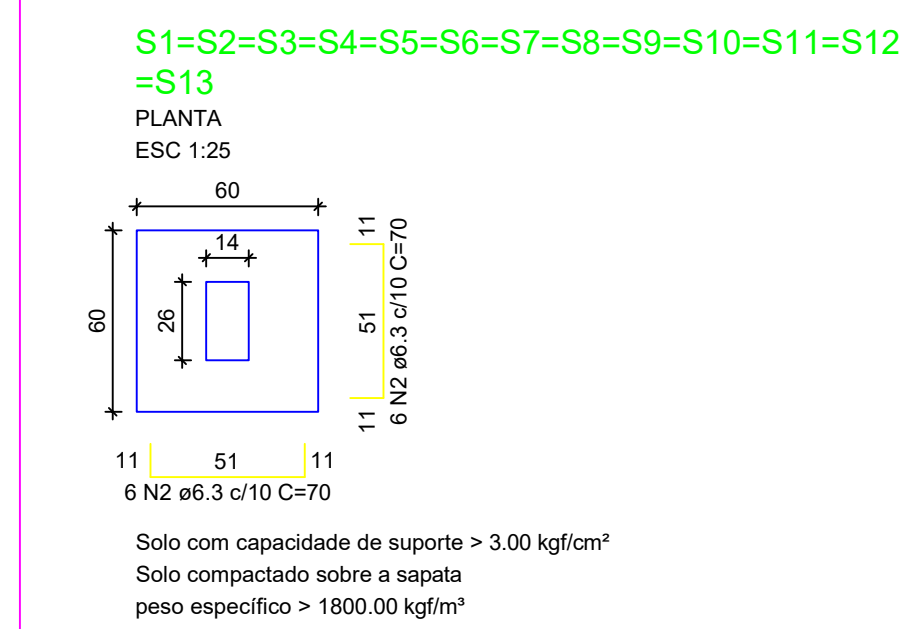
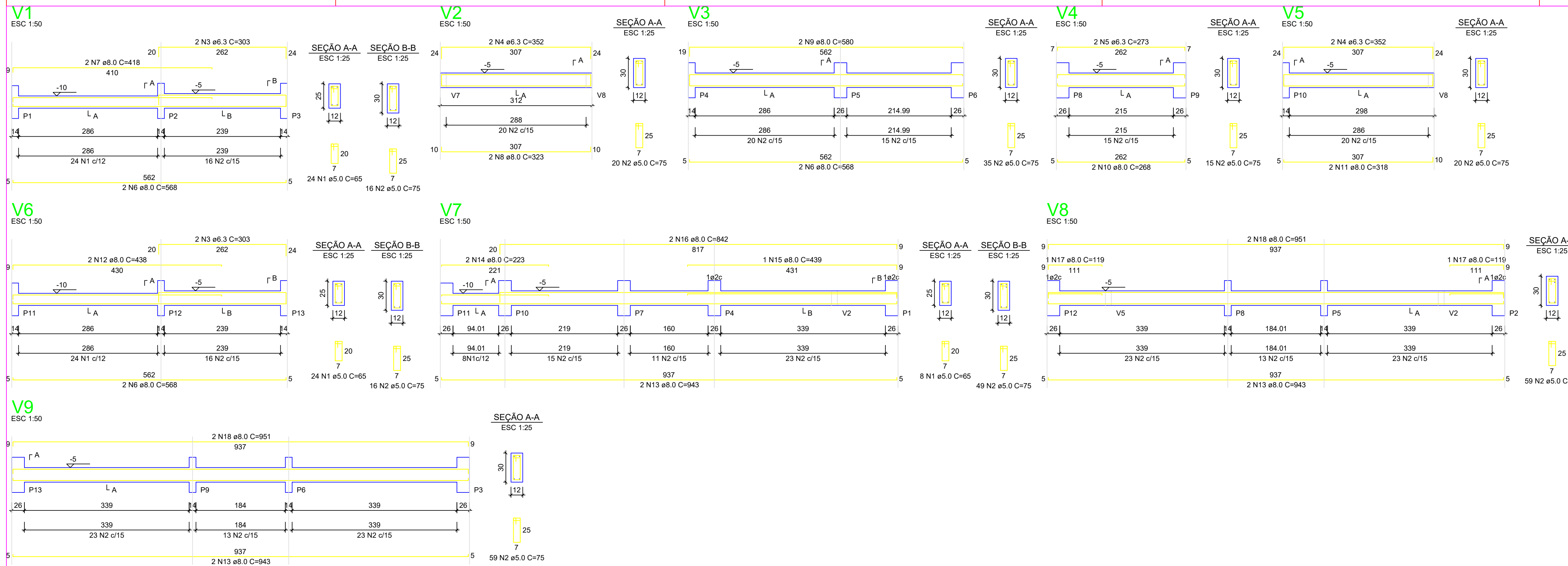

ATENÇÃO:
Adotado Classe de Agressividade Ambiental I, conforme NBR 6118/2024, item 7.4.7.6. O responsável técnico deve verificar necessidade de ajustes conforme características locais da obra.

ATENÇÃO:
Considerando que o segmento de arranque de pilar em contato com o solo é variável conforme cada local e características de obra, e de forma a atender a NBR 6118/2024, item 7.4.7.6 Tab. 7.2 tópicos "d" ([...]) No trecho dos pilares em contato com o solo junto aos elementos de fundação, a armadura deve ter cobrimento nominal >= 45mm, para aumento de durabilidade, recomenda-se executar a caixaria dos arranques na parte em contato com o solo com afastamento maior.

Exemplo: Se o pilar for 14x26, e adotado classe de agressividade ambiental I, cobrimento 2,5cm, é recomendável fazer o trecho de caixaria em contato com o solo com 2,0cm a mais em cada face, ou seja, 18x30.

ATENÇÃO:
Projeto estrutural exemplo, de uso facultado, conforme observações acima.
Exemplo de projeto estrutural para edificações do Novo PAC FHNIS Sub50 - Portaria 1416 / 2023.
Uso facultado, desde que revisado por responsável técnico, com a devida emissão de ART/RRT/TRT, e adequado às particularidades de cada obra.

RELAÇÃO DO AÇO - SAPATAS E PILARES DE ARRANQUE - NÍVEL 0 BALDRAME

AÇO	N	DIAM (mm)	QUANT	C.UNIT (cm)	C.TOTAL (cm)
CA60	1	5.0	117	71	8307
CA50	2	6.3	156	70	10920
CA60	3	10.0	52	VAR	VAR

RESUMO DO AÇO

AÇO	DIAM (mm)	C.TOTAL (m)	PESO + 0% (kg)
CA50	6.3	109.2	26.7
CA60	10.0	82.2	60.7
CA60	5.0	83.1	12.8
PESO TOTAL (kg)			
CA50	77.4		
CA60	12.8		

Volume de concreto (C-20 MPa) = 1.41 m³
Área de forma = 16.64 m²

Documento assinado digitalmente
THIAGO AÉCIO ROSÁRIO LOBO
Data: 22/10/2025 18:24:32 -0300
Verifique em <https://validar.br.gov.br>



Novo PAC FHNIS Sub50

PROJETO ESTRUTURAL

PLANTA DE ARMADURAS NÍVEL 0 - BALDRAME

Desenho: Thiago Aécio Rosário Lobo DESENHO **01**

Escala: Indicada Revisão: 01 FOLHA **02/03**

Data: 09/05/25 Unidade: cm

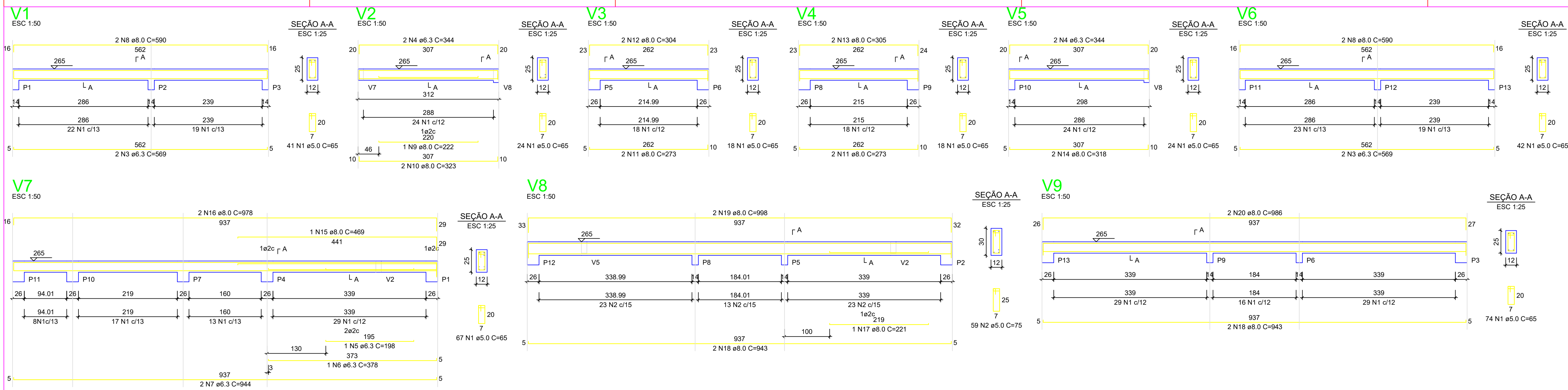

RELAÇÃO DO AÇO - VIGAS NÍVEL 1 TETO

AÇO	N	DIAM (mm)	QUANT	C.UNIT (cm)	C.TOTAL (cm)
CA60	1	5.0	308	65	20020
CA60	2	5.0	59	75	4425
CA60	3	6.3	4	569	2276
CA60	4	6.3	4	344	1376
CA60	5	6.3	1	198	198
CA60	6	6.3	2	375	375
CA60	7	6.3	2	344	1376
CA60	8	8.0	4	590	2360
CA60	9	8.0	1	222	222
CA60	10	8.0	2	323	646
CA60	11	8.0	4	273	1092
CA60	12	8.0	2	304	608
CA60	13	8.0	2	305	610
CA60	14	8.0	2	318	636
CA60	15	8.0	1	469	469
CA60	16	8.0	2	978	1956
CA60	17	8.0	1	223	223
CA60	18	8.0	4	943	3772
CA60	19	8.0	2	986	1972
CA60	20	8.0	2	986	1972

RESUMO DO AÇO

AÇO	DIAM (mm)	C.TOTAL (m)	PESO + 0% (kg)
CA50	8.0	61.2	15
CA60	5.0	244.5	37.7
PESO TOTAL (kg)			
CA50		80.3	
CA60		37.7	

Volume de concreto (C-20) = 1,76 m³
Área de forma = 32,67 m²

ATENÇÃO:
Prever armaduras de esperas e respectivos pilares de amarração das paredes laterais junto ao telhado (oitão), conforme método construtivo empregado.
Prever eventuais estruturas adicionais de pilares e viga para o telhado, conforme método construtivo empregado.

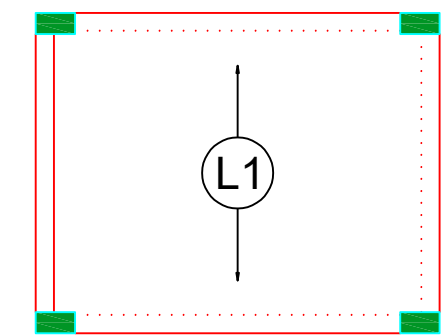

Armação positiva das lajes do pavimento Nível 1 Teto escala 1:50

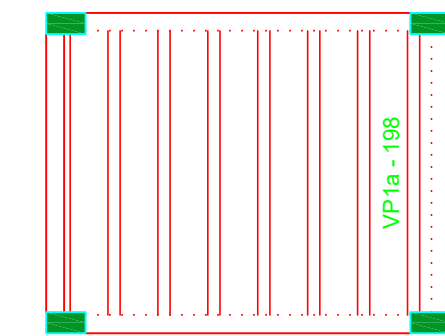

Planta de vigotas pré-moldadas escala 1:50

P1=P2=P3=P4=P5=P6=P7=
=P8=P9=P10=P11=P12=
=P13

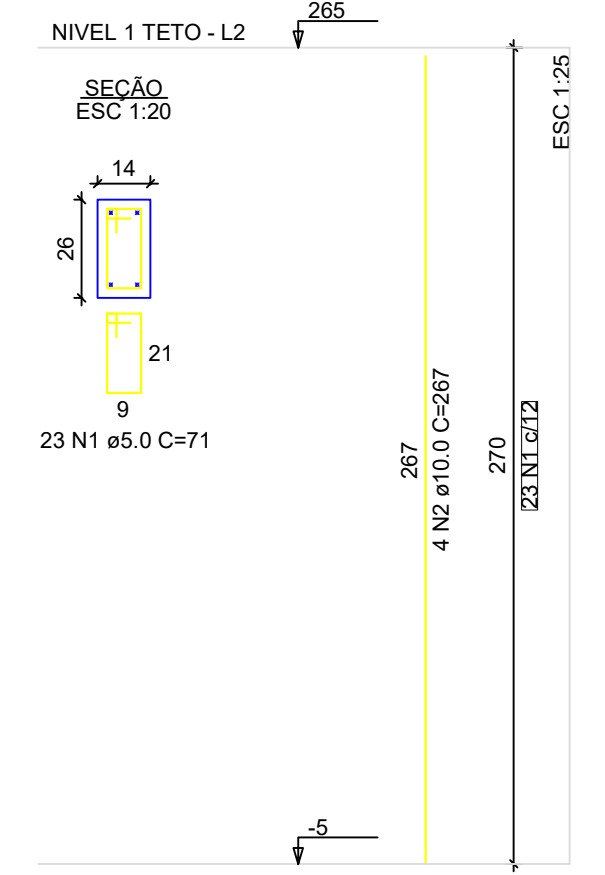

RELAÇÃO DO AÇO - PILARES NÍVEL 1 TETO

13xP1

AÇO	N	DIAM (mm)	QUANT	C.UNIT (cm)	C.TOTAL (cm)
CA60	1	5.0	296	71	21228
CA60	2	10.0	52	267	13884

RESUMO DO AÇO

AÇO	DIAM (mm)	C.TOTAL (m)	PESO + 0% (kg)
CA50	10.0	138.8	85.6
CA60	5.0	212.3	32.7
PESO TOTAL (kg)			
CA50		85.6	
CA60		32.7	

Volume de concreto (C-20) = 1,28 m³
Área de forma = 28,08 m²

Documento assinado digitalmente
THIAGO AÉCIO ROSÁRIO LOBO
Data: 22/05/2025 18:24:32-0300
Verifique em https://validar.br.gov.br



Novo PAC FHNIS Sub50

PROJETO ESTRUTURAL

PLANTA DE ARMADURAS
NÍVEL 1 TETO

Desenho:	THIAGO AÉCIO ROSÁRIO LOBO	DESENHO	01
Escala:	Indicada	Revisão:	01
Data:	09/05/25	Unidade:	cm
		FOLHA	03/03

ATENÇÃO:
Exemplo de projeto estrutural para edificações do Novo PAC FHNIS Sub50 - Portaria 1416 / 2023.
Uso facultado, desde que revisado por responsável técnico, com a devida emissão de ART/RRT/TRT, e adequado às particularidades de cada obra.

REV.	DESCRIÇÃO	MODIFICADO POR	DATA

Quadro de Áreas			
Piso de Origem	Cômodo	Área Medida	
Nível 0,00	01	ESTAR / COZINHA	19,10
	02	DORM. 01	8,40
	03	BANHO	4,44
	04	DORM. 02	8,40
	05	VARANDA	3,56
	06	LAVANDERIA	3,56
		Total	47,46 m²

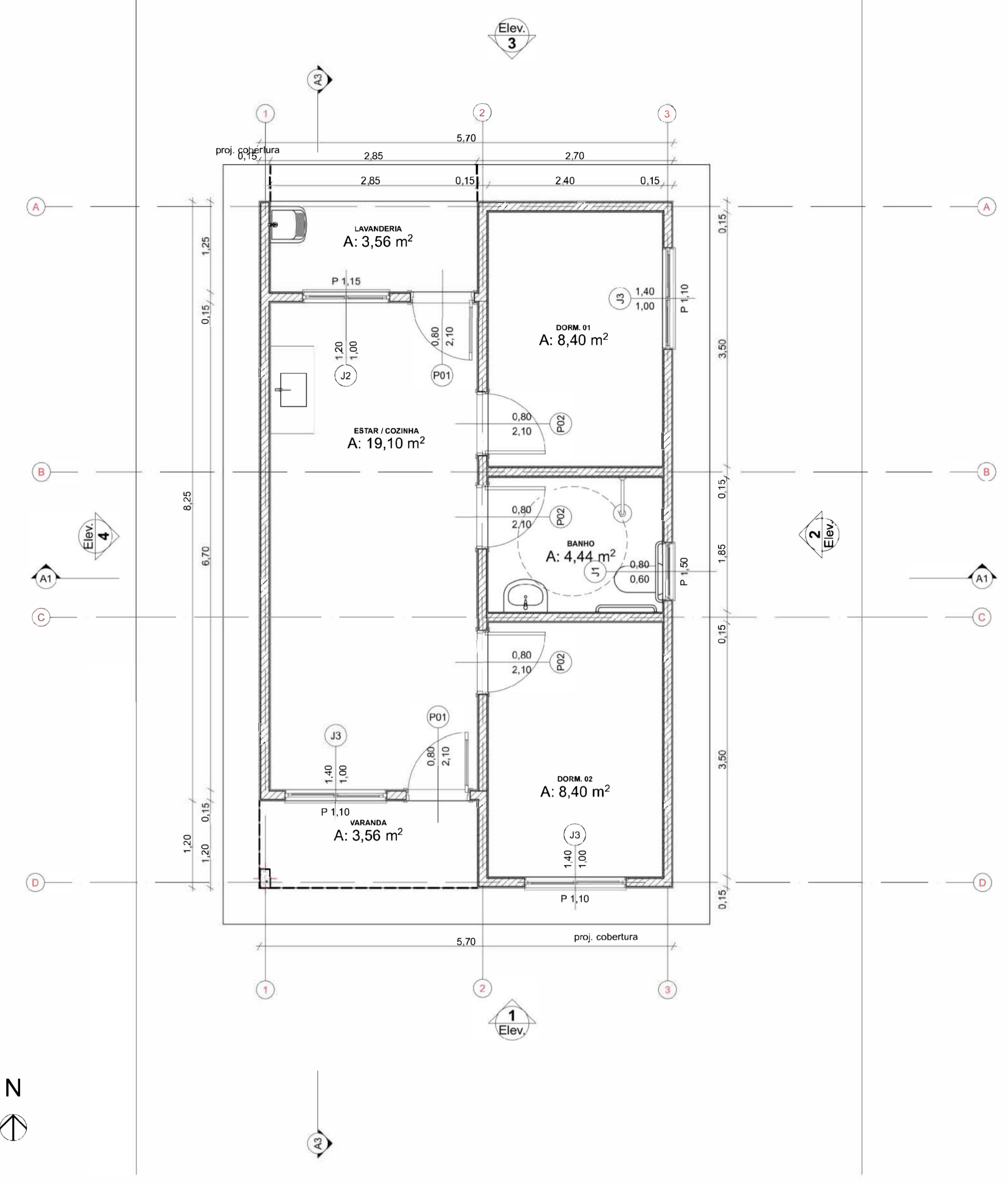

Planta Térreo
Escala: 1:50



LAYOUT
Escala: 1:100

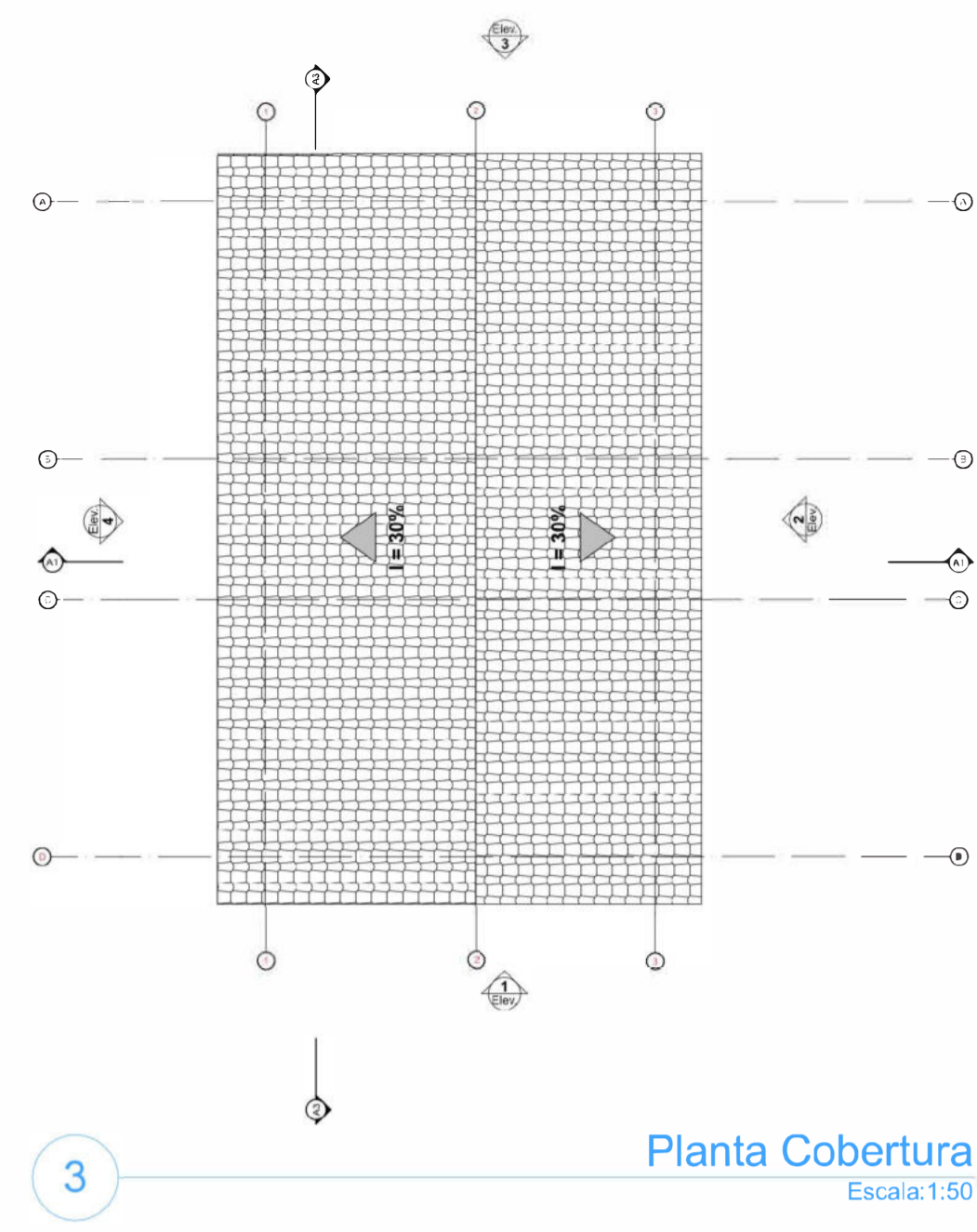

Planta Cobertura
Escala: 1:50

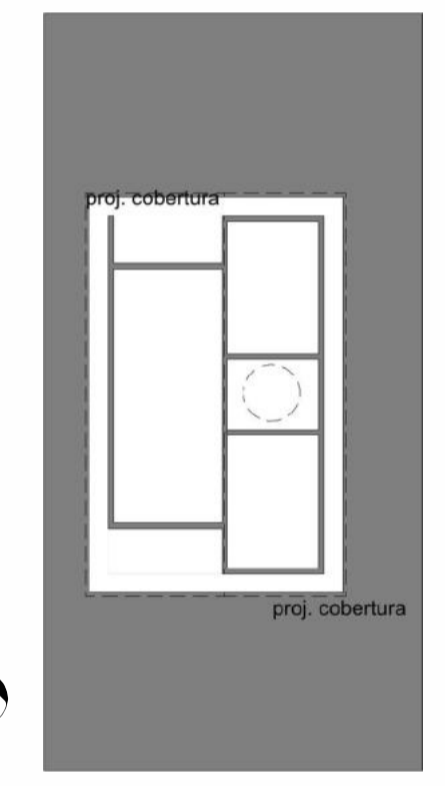
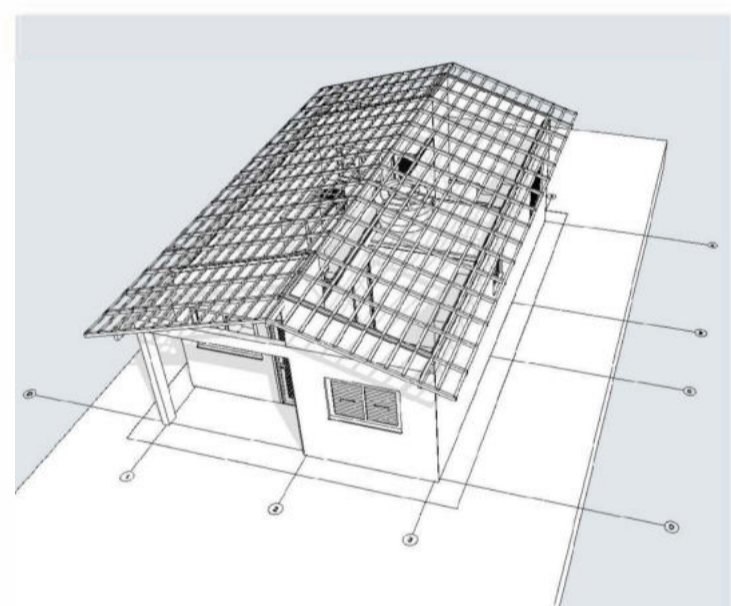

Implantação
Escala: 1:200

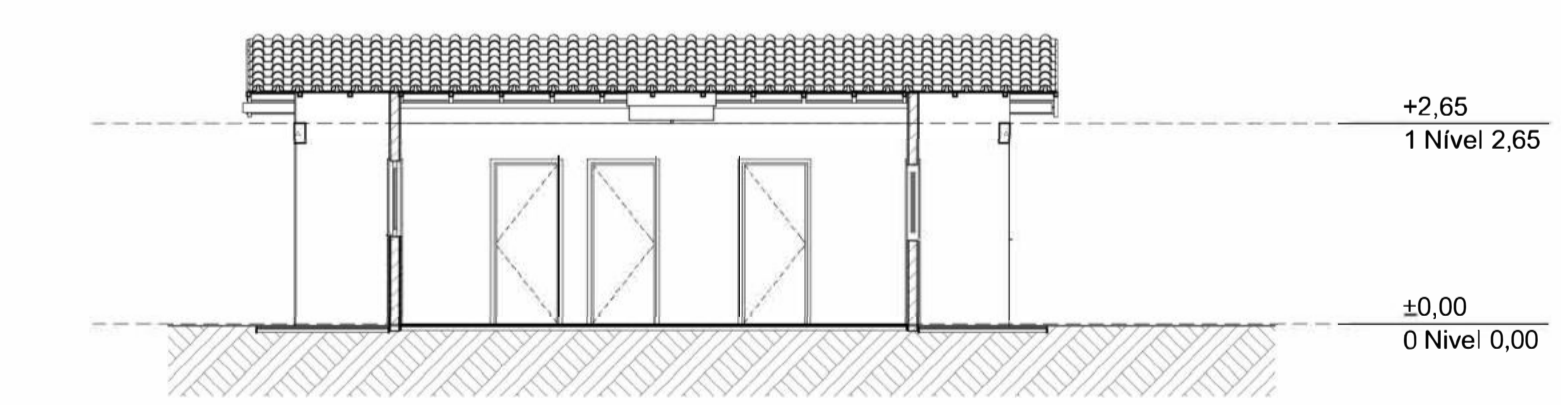
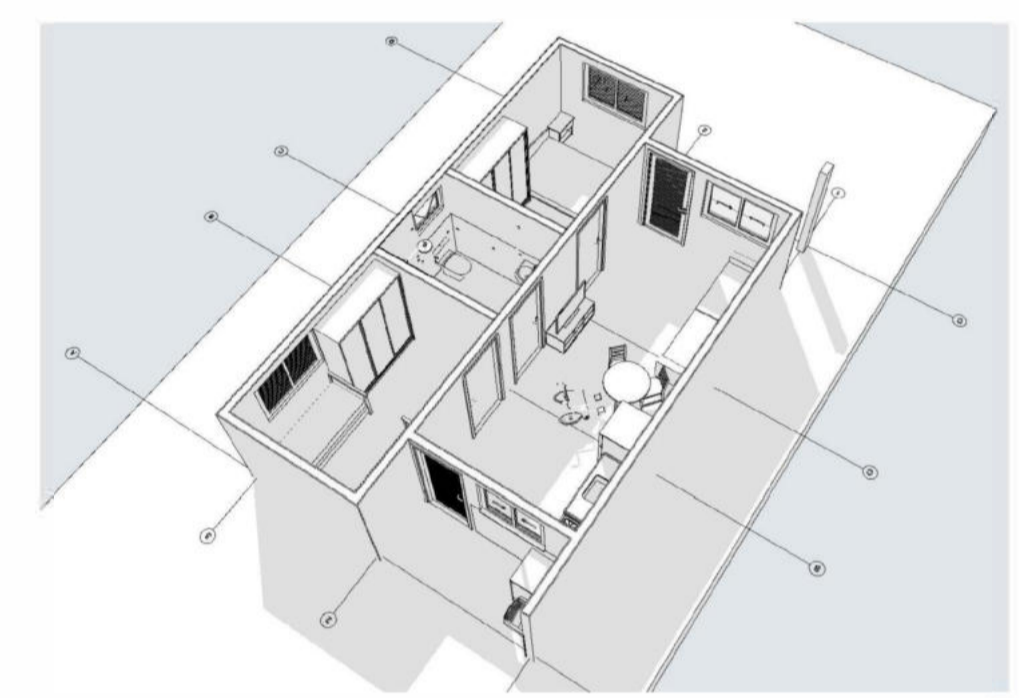

Corte
Escala: 1:100



Elevação Frontal
Escala: 1:100

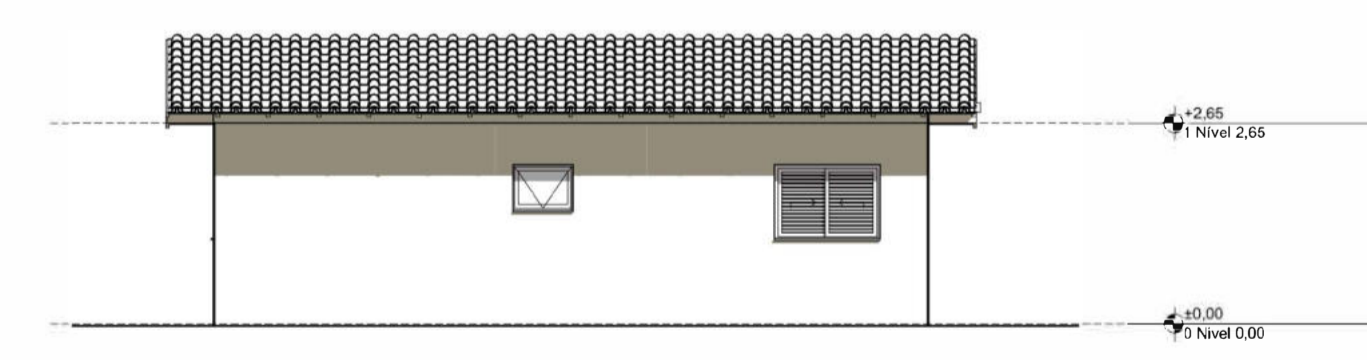

Lateral Direita
Escala: 1:100

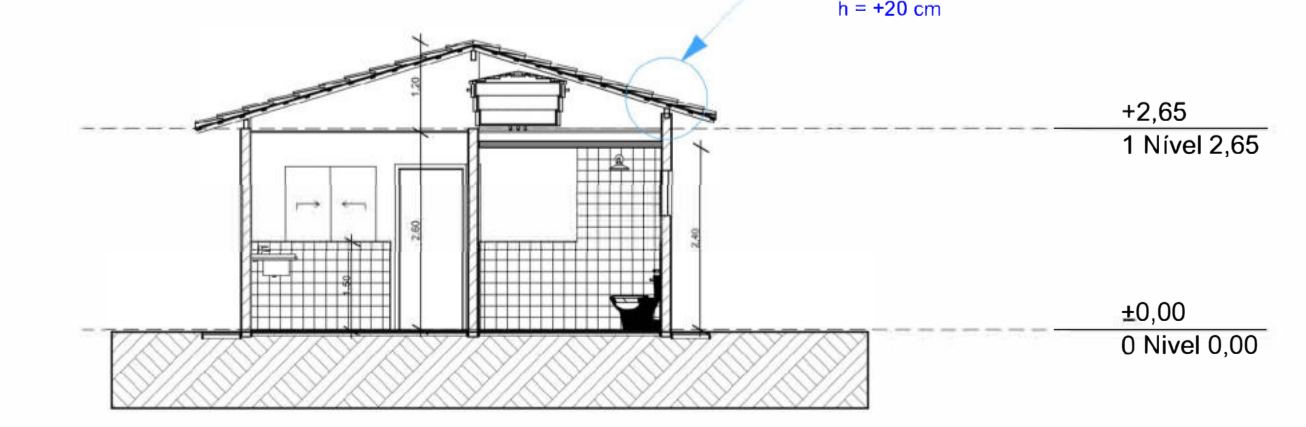

Corte
Escala: 1:100

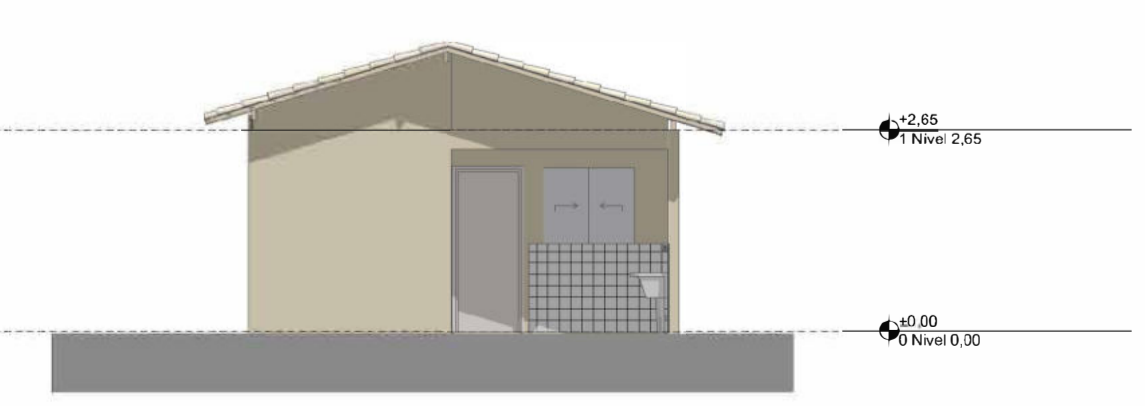

Elevação Posterior
Escala: 1:100

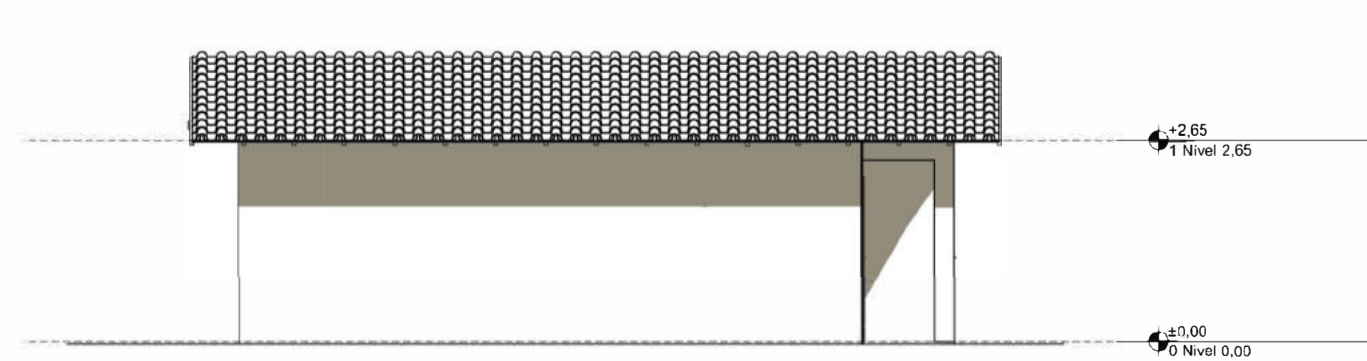

Lateral Esquerda
Escala: 1:100



PROJETO: **FNHIS SUB-50**
 ENDEREÇO: **COELHO NETO**

ESTADO: **MA**
PREFEITURA MUNICIPAL DE COELHO NETO/MA

ARQUITETO: **THIAGO AÉCIO ROSÁRIO LOBO**
Documento assinado digitalmente por THIAGO AÉCIO ROSÁRIO LOBO Data: 22/05/2025 18:24:52-0300 Verifique em https://validar.jbs.gov.br
CREA 11292 D-MA

FASE PROJETO: **PL | Projeto Legal**
 CONTEÚDO: **Plantas**
 ESCALA: **1:50, 1:200, 1:100, 1:1**
 DIMENSÃO DA FOLHA: **A1**

CAIXA
 DATA: **26/05/2025**
 REVISÃO
 FOLHA: **01**

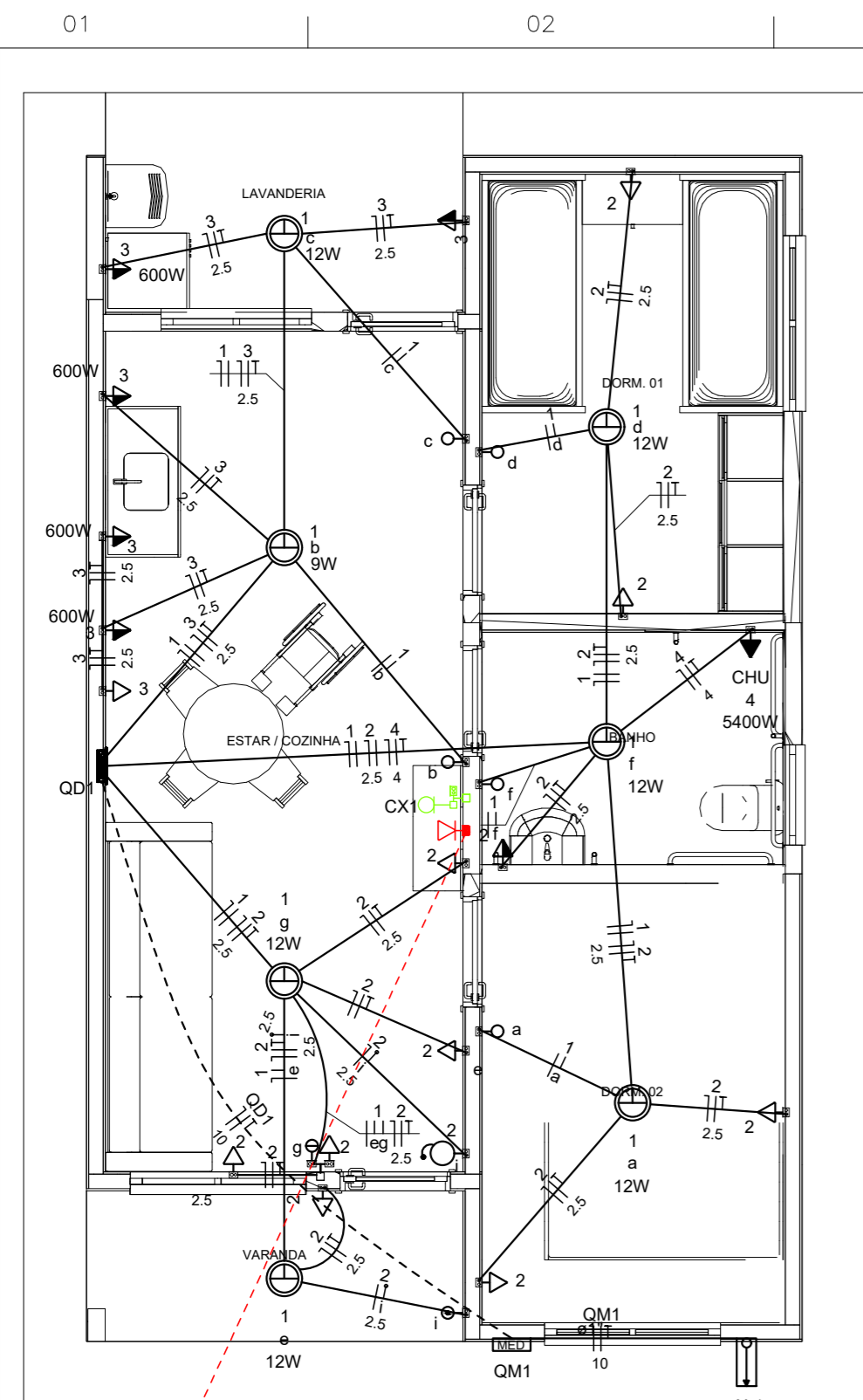

Quadro de Cargas (AL1)

Circuito	Descrição	Esquema	Método de inst.	Tensão (V)	Pot. total. (VA)	Pot. total. (W)	Fases	Pot. - R (W)	Pot. - S (W)	Pot. - T (W)	FCT	FCA	In' (A)	Ip (A)	Seção (mm2)	Ic (A)	Icc (kA)	Disj (A)	dV parc (%)	dV total (%)	Status
QM1		F+N+T	B1	220 V	10716	10281	R	10281			1.00	1.00	47.3	47.3	10	75.0	3	63	0.19	0.19	OK
TOTAL					10716	10281	R	10281	0	0											

Quadro de Cargas (QM1)

Circuito	Descrição	Esquema	Método de inst.	Tensão (V)	Pot. total. (VA)	Pot. total. (W)	Fases	Pot. - R (W)	Pot. - S (W)	Pot. - T (W)	FCT	FCA	In' (A)	Ip (A)	Seção (mm2)	Ic (A)	Icc (kA)	Disj (A)	dV parc (%)	dV total (%)	Status
QM1		F+N+T	B1	220 V	10716	10281	R	10281			1.00	1.00	47.3	47.3	10	57.0	3	50	0.63	0.82	OK
TOTAL					10716	10281	R	10281	0	0											

Quadro de Cargas (QD1)

Circuito	Descrição	Esquema	Método de inst.	Tensão (V)	Iluminação (W)		Tomadas (W)		Pot. total. (VA)	Pot. total. (W)	Fases	Pot. - R (W)	Pot. - S (W)	Pot. - T (W)	FCT	FCA	In' (A)	Ip (A)	Seção (mm2)	Ic (A)	Icc (kA)	Disj (A)	dV parc (%)	dV total (%)	Status		
					9	12	0	100																		600	5400
1	Iluminação	F+N	B1	220 V	1	6			116	81	R	81					1.00	1.00	0.2	0.5	1.5	17.5	3	10	0.02	0.84	OK
2	Tomadas de Uso Geral	F+N+T	B1	220 V			1	10	1111	1000	R	1000					1.00	1.00	2.5	5.1	2.5	24.0	3	10	0.12	0.94	OK
3	Tomadas Coz e Lav	F+N+T	B1	220 V			2	4	2889	2600	R	2600					1.00	1.00	13.1	13.1	2.5	24.0	3	16	0.42	1.24	OK
4	Chuveiro Elétrico	F+N+T	B1	220 V				1	5400	5400	R	5400					1.00	1.00	24.5	24.5	4	32.0	3	25	0.73	1.56	OK
5	Reserva	F+N+T	B1	220 V					600	600	R	600					1.00	1.00	2.7	2.7	1.5	17.5	3	10	0.00	0.00	OK
6	Reserva	F+N+T	B1	220 V					600	600	R	600					1.00	1.00	2.7	2.7	1.5	17.5	3	10	0.00	0.00	OK
TOTAL					1	6	1	12	4	1	10716					1.00	1.00	2.7	2.7	1.5	17.5	3	10	0.00	0.00	OK	

Quadro de Demanda (AL1)

Tipo de carga	Potência instalada (kVA)	Fator de demanda (%)	Demanda (kVA)
Iluminação e TUG's (Casas e apartamentos)	1.23	75.00	0.92
Uso Especifico	9.49	100.00	9.49
TOTAL			10.41

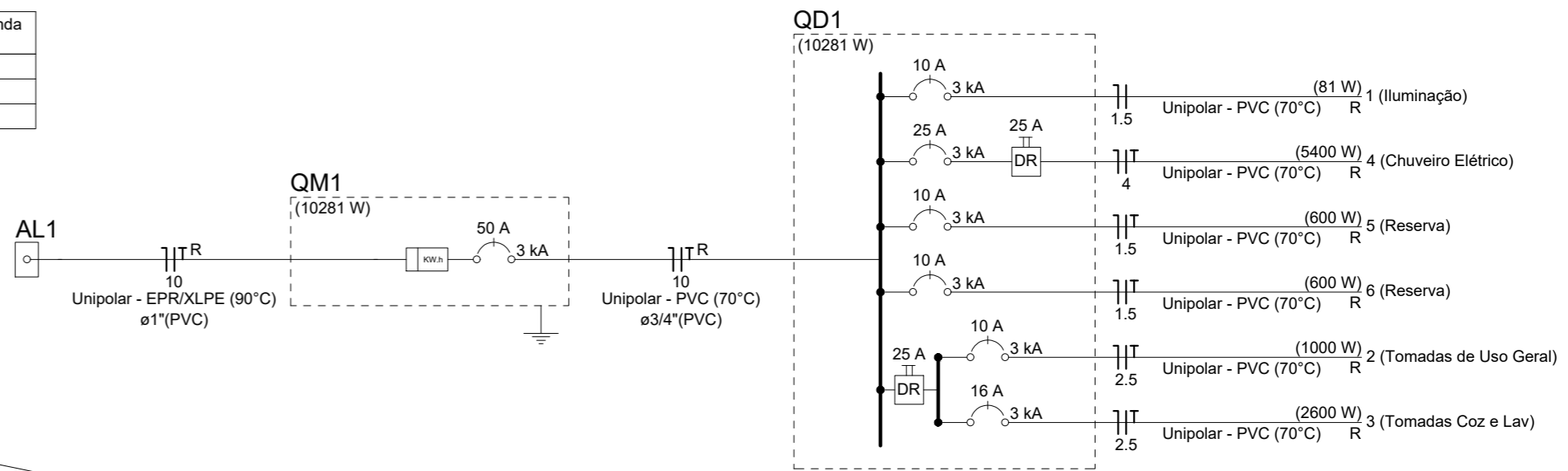

- Legenda
- Caixa 2x4" de embutir
 - Caixa de passagem
 - Entrada de serviço
 - Espera para rede lógica a 0,40m do piso
 - Interruptor simples 1 tecla - 1,00m do piso
 - Interruptor simples 2 teclas - 1,00m do piso
 - Lâmpada Led 12W A60
 - Lâmpada Led 9W A60
 - Ponto de TV a 0,40m do piso
 - Pulsador de campainha 1 tecla - 1,00m do piso
 - Quadro de distribuição
 - Quadro de medição
 - Timbre
 - Tomada alta a 2,20m do piso
 - Tomada baixa a 0,40m do piso
 - Tomada média a 1,00m do piso

- Legenda de condutos
- | Elétrica | |
|----------|---------|
| — | Direta |
| — | Teto |
| — | Alta |
| — | Baixa |
| - - - | Piso |
| Lógica | |
| - - - | Piso |
| — | TV Cabo |
| — | Direta |

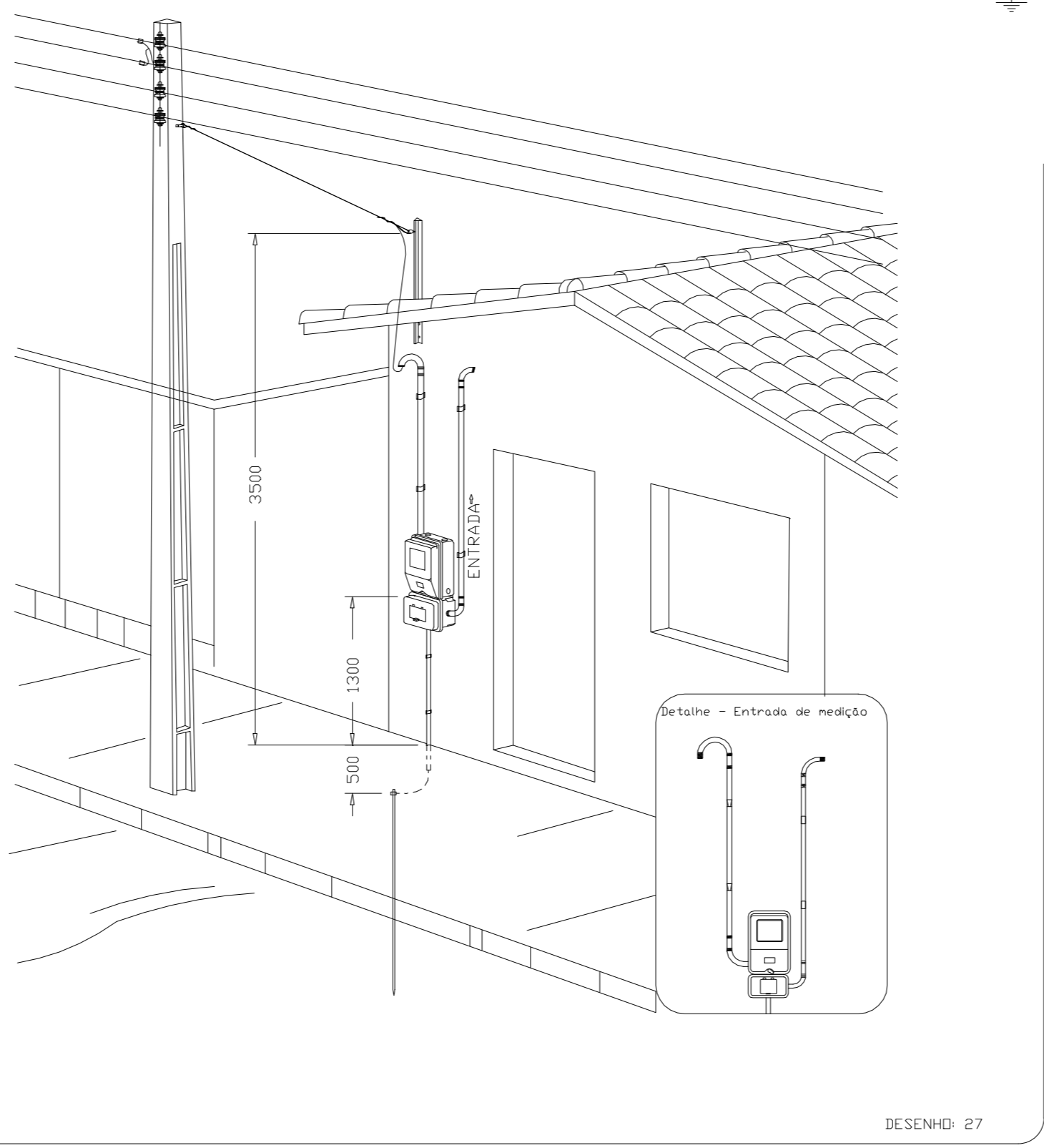

Aérea medição monofásica- Padrão econômico

Documento assinado digitalmente
 THIAGO AÉCIO ROSÁRIO LOBO
 Data: 22/10/2025 18:24:32 -0300
 Verifique em https://validar.it.gov.br

ATENÇÃO:
 Exemplo de projeto inst. elétricas para edificações do Novo PAC FNHIS Sub50 - Portaria 1416/2023.
 Uso facultado, desde que revisado por responsável técnico com a devida emissão de ART/RRT/TRT, e adequado às particularidades de cada obra.

FNHIS SUB50

INSTALAÇÕES ELÉTRICAS

PLANTA BAIXA - DIAGRAMAS QUADROS E DETALHES

Resp. Técnico: Thiago Aécio Rosario Lobo

Escala: Indicada

Data: 22/08/2025

DESENHO **01**

Revisão: 02

Unidade:

FOLHA **01/01**

CAIXA
 Projeto de Inst. Elétricas exemplo, de uso facultado, conforme observação acima

LEGENDA

- AF Coluna de Água Fria
- ALIM. Tubulação de Alimentação
- DIST. Tubulação de Distribuição
- T.B. Torneira de Boia
- LV Ponto de água para lavatório
- CDA Ponto de água para Caixa de descarga acoplada
- TS Ponto de água
- TL Ponto de água para torneira de limpeza
- TJ Ponto de água para torneira de jardim
- PR Pressurizador (acoplado ao ponto do chuveiro)
- RG Registro de Gaveta
- DN/Ø Diâmetro nominal das peças
- L.L. Luva L.R.A. com bucha de latão 25x1/2"
- J.L. Joelho L.R.A. com bucha de latão 25x1/2"
- P.D. Prumada que desce
- P.S. Prumada que sobe
- B.R. Bucha de Redução
- N. Nomenclatura da tubulação
- N. Numeração da tubulação
- Ø Diâmetro da tubulação
- Tubulação de água fria pela parede ou teto
- - - - Tubulação de água fria pelo piso

OBSERVAÇÕES

ATENÇÃO:
Exemplo de projeto Hidrossanitário para edificações do Novo PAC FHNIS Sub50 - Portaria 1416 / 2023.
Uso facultado, desde que revisado por responsável técnico, com a devida emissão de ART/RRT/TRT, e adequado às particularidades de cada obra.

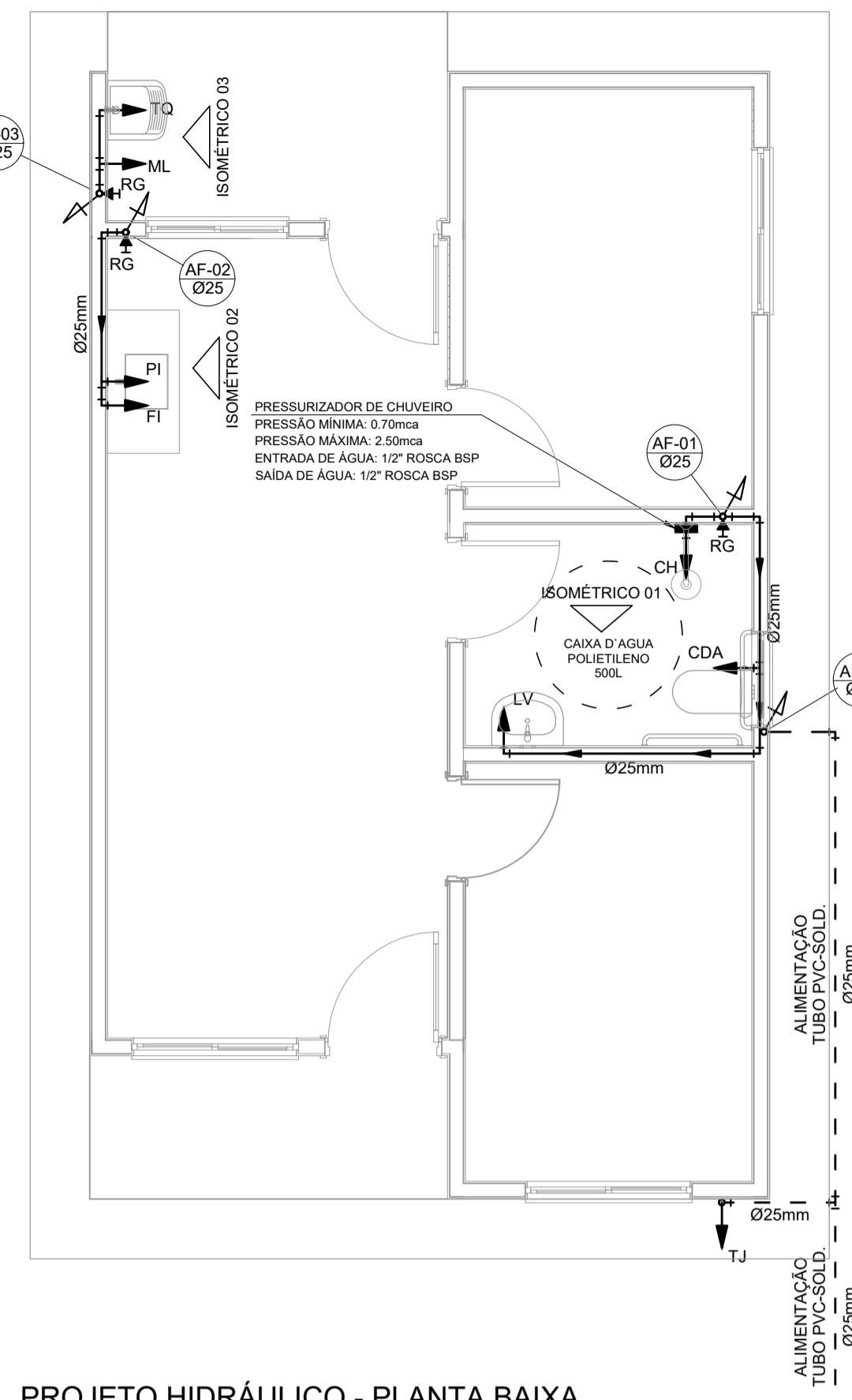

PROJETO HIDRÁULICO - PLANTA BAIXA
ESCALA 1:50

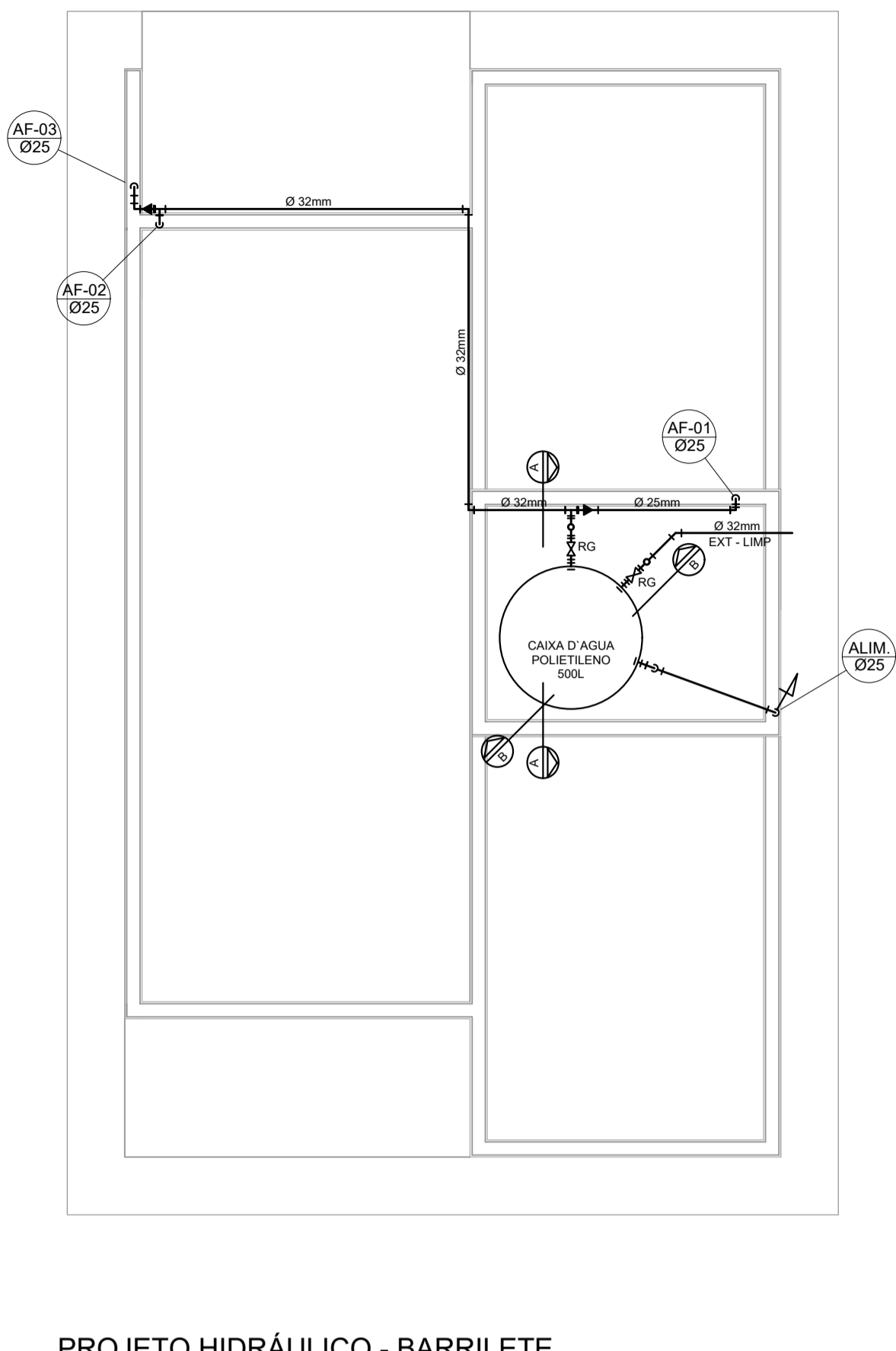

PROJETO HIDRÁULICO - BARRILETE
ESCALA 1:50

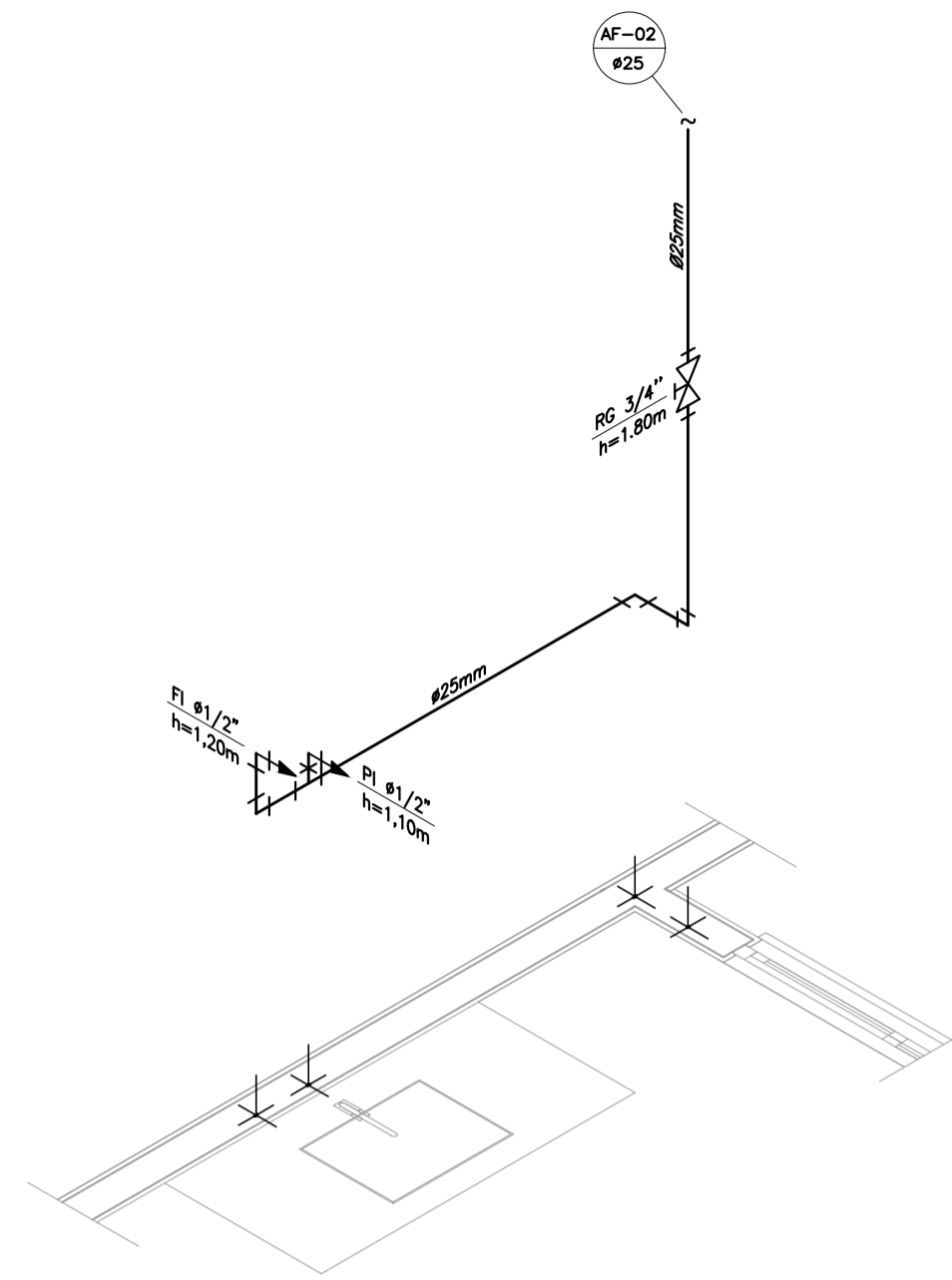

DETALHE ISOMÉTRICO - 02
ESCALA 1:25

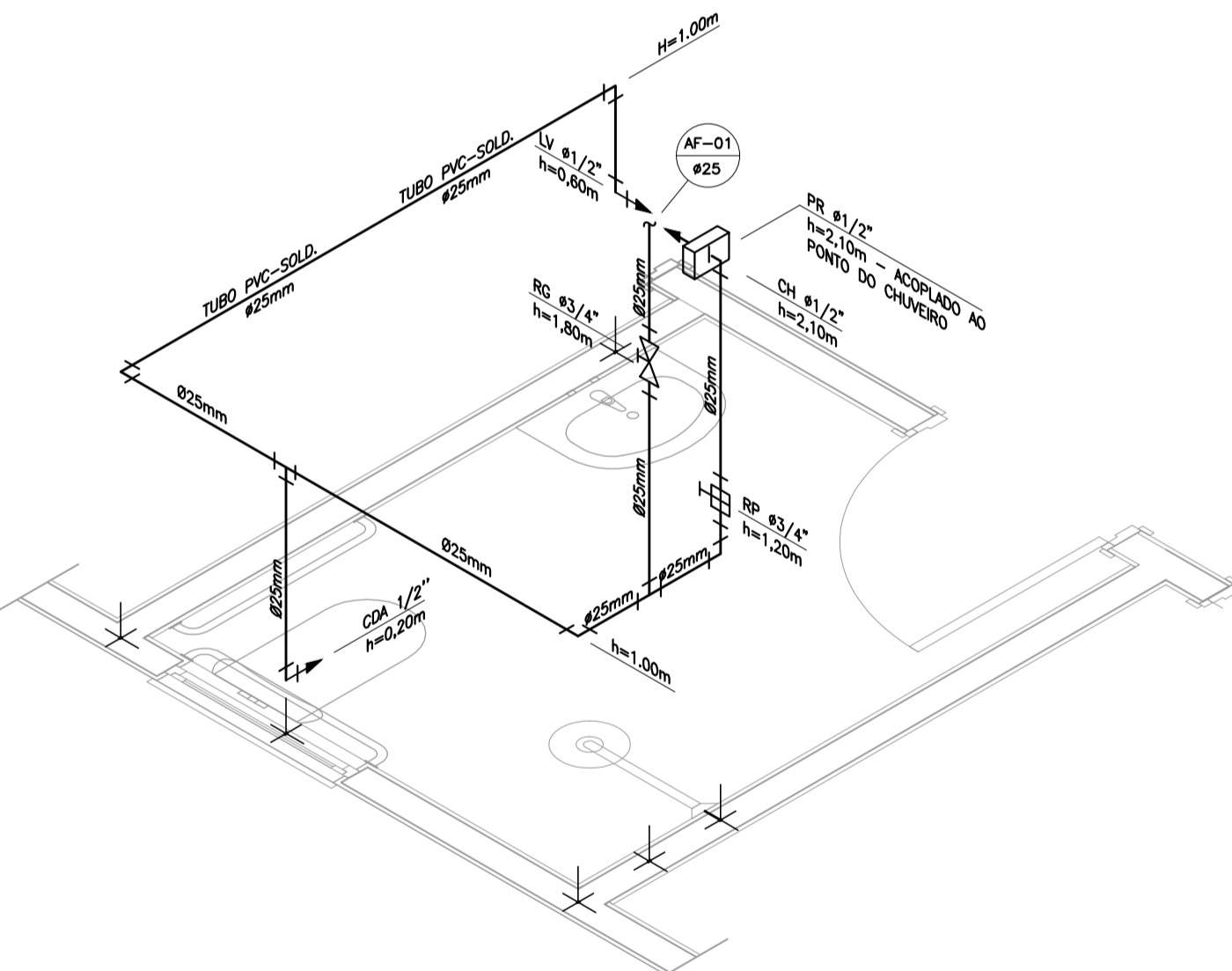

DETALHE ISOMÉTRICO - 01
ESCALA 1:25

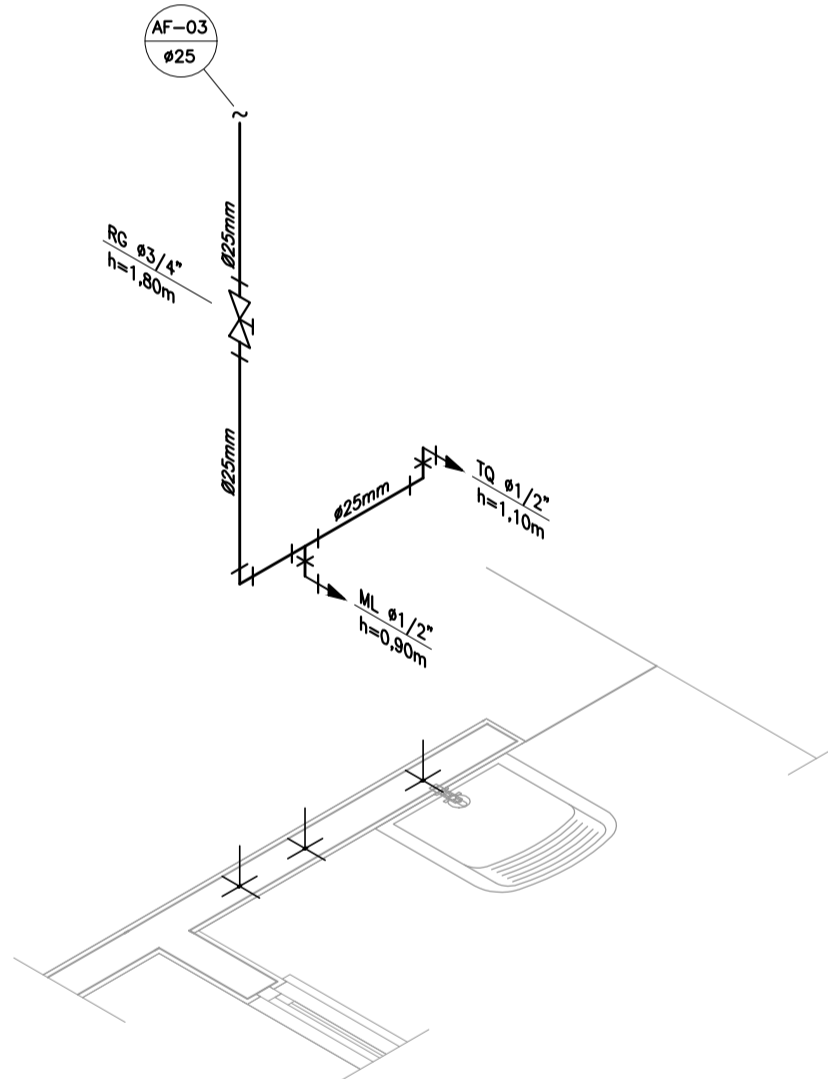

DETALHE ISOMÉTRICO - 03
ESCALA 1:25

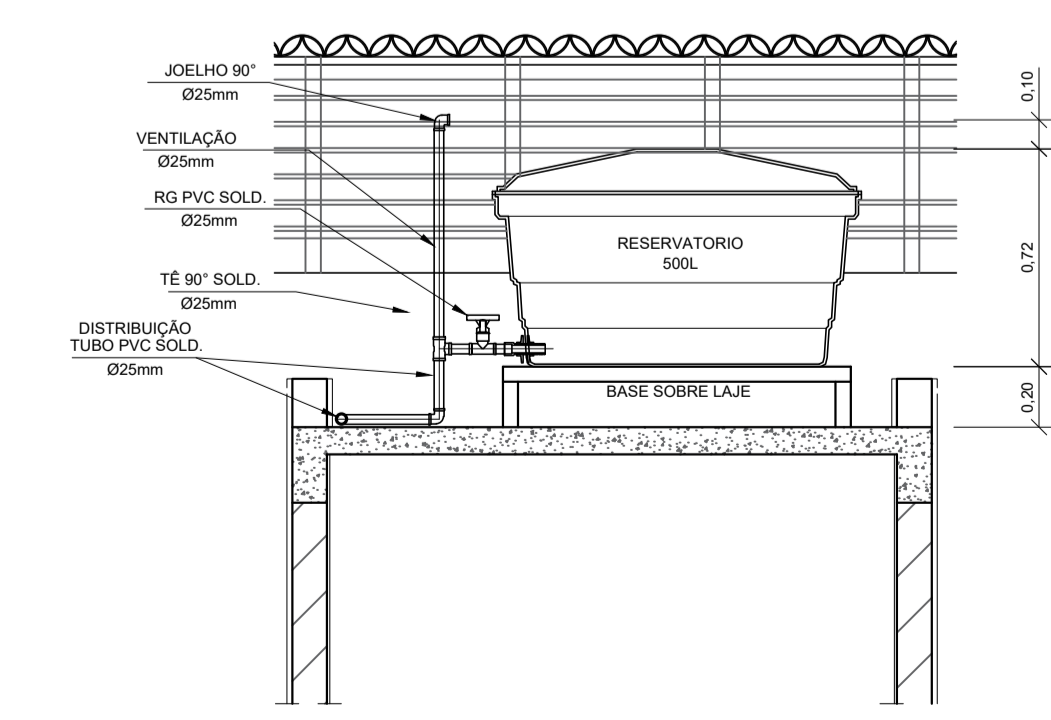

CORTE A-A
ESCALA 1:25

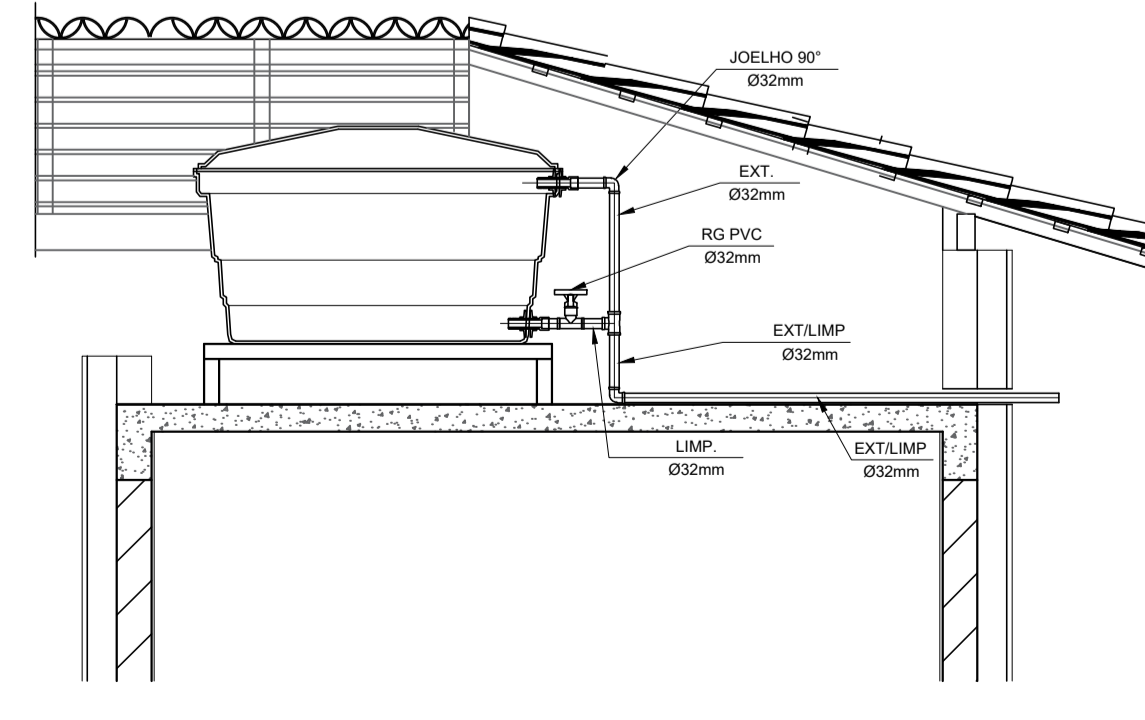

CORTE B-B
ESCALA 1:25

INSTALAÇÃO HIDROMETRO PADRÃO

Q máx. m ³ /h	Diâmetro nominal DN
1,5	15 e 20
3,0	15 e 20
5,0	20
7,0	25
10,0	25
20,0	40
3,0	50

DETALHE 01 - CAVALETE HIDRÁULICO
ESCALA 1:50

NOTAS

- NOTAS GERAIS:
- As instalações de água fria deverão obedecer as normas da ABNT: NBR 5626/2020 e atender as exigências técnicas mínimas de higiene, segurança, economia e conforto dos usuários.
 - Foi projetado um sistema de alimentação de forma indireta abastecida pela rede da concessionária que contará com um reservatório capacidade de 500L. O sistema de alimentação deverá ser instalado de modo a manter a vazão máxima do tubo alimentador da concessionária considerando sua seção plena (sem derivações que possam alterar a vazão de chegada da concessionária).
 - Deverão ser utilizadas nos pontos de saídas dos sub-ramais conexões (tais como: joelhos, luvas ou tês onde indicadas) da série azul com bucha de latão nas bitolas conforme dimensionadas em projeto.
 - Foi adotado o uso de caixa de descarga acoplada em todo projeto.
 - QUANTO AOS TUBOS E CONEXÕES:
 - Tubos e conexões em PVC-SOLDÁVEL.
 - Foram considerados tubos e conexões em pvc-soldável da marca TIGRE ou similar, em todo o projeto exceto onde indicado.
 - Todos os diâmetros estão em milímetros conforme projeto exceto onde indicado.
 - Deverão ser utilizados metais sem acabamentos em lugares como barrilete e caixa de registro da marca DECA modelo 1502 B ou similar da FABRIMAR.
 - MODO DE SOLDAGEM:
 - Verificar se a bolsa da conexão e a ponta dos tubos a ligar estão perfeitamente limpas e por meio de uma lixa N°100 tirar o brilho das superfícies a serem soldadas, com o objetivo de melhorar a condição de ataque do adesivo.
 - Limpar as superfícies ligadas com solução limpadora eliminando as impurezas e gorduras que poderão impedir a posterior ação do adesivo.
 - Proceder a distribuição uniforme do adesivo nas superfícies tratadas. Aplicar o adesivo primeiro na bolsa e, depois, na ponta.
 - O adesivo não deve ser aplicado em excesso, pois tratando-se de um solvente ele origina um processo de dissolução do material. O adesivo não serve para preencher espaços ou fechar furos.
 - Encoxar as extremidades e remover o excesso de adesivo.
 - Observar que o encaixe seja bastante justo (caso impraticável sem o adesivo) pois sem pressão não se estabelece a soldagem. Guarde o tempo de soldagem de 12 horas, no mínimo, para colocar a rede em carga (pressão).
 - QUANTO A EXECUÇÃO DAS JUNTAS-SOLDAS:
 - LISTA DE MATERIAIS:
 - Lixa de pano N°100
 - Arco de serra
 - Lima
 - Estopa branca
 - Solução limpadora
 - Adesivo plástico
 - Fita veda roscas (para os pontos em contatos com rosca)
 - Instale sempre tubos e conexões de uma mesma marca, dessa forma evitaremos problemas de folgas ou dificuldade de encaixe que poderão surgir.
 - Os diâmetros dos tubos e conexões de pvc-soldável correspondem aos diâmetros externos, dessa forma os tubos em pvc-soldável correspondem em polegadas aos diâmetros abaixo relacionados:

PVC-SOLDÁVEL (mm)	PVC-ROSCÁVEL (Ø)	FERRO GALVANIZADO (Ø)
20	1/2"	1/2"
25	3/4"	3/4"
32	1"	1"
40	1 1/4"	1 1/4"
50	1 1/2"	1 1/2"
60	2"	2"
 - Ao realizar a junção do tubo em pvc-soldável e tubos em pvc-roscável, deverá ser realizado com o uso de adaptador liso e rosca.
 - Não é permitido em hipótese alguma o uso de aquecimento para a fabricação de bolsas ou curvas devendo ser utilizado as conexões apropriadas como: luva simples, luva de correr e curvas conforme necessário.
 - Todas as cotas estão em metros.



PROJETO
FHNIS SUB-50

ENDEREÇO:
COELHO NETO-MA

CIDADE: COELHO NETO-MA
ESTADO: MARANHÃO

CLIENTE: PREFEITURA MUNICIPAL DE COELHO NETO-MA

ENGENHEIRO:
THIAGO AECIO R. LOBO
CREA 11292 D/MA

FASE PROJETO: Projeto Inicial - Referência
ESCALA: 1/50
DIMENSÃO DA FOLHA: A1

RESPONSÁVEL: THIAGO AECIO R. LOBO
DATA: 18/06/2025

ARQUIVO DIGITAL: Hid FHNIS SUB50.dwg
REVISÃO: Rev.02

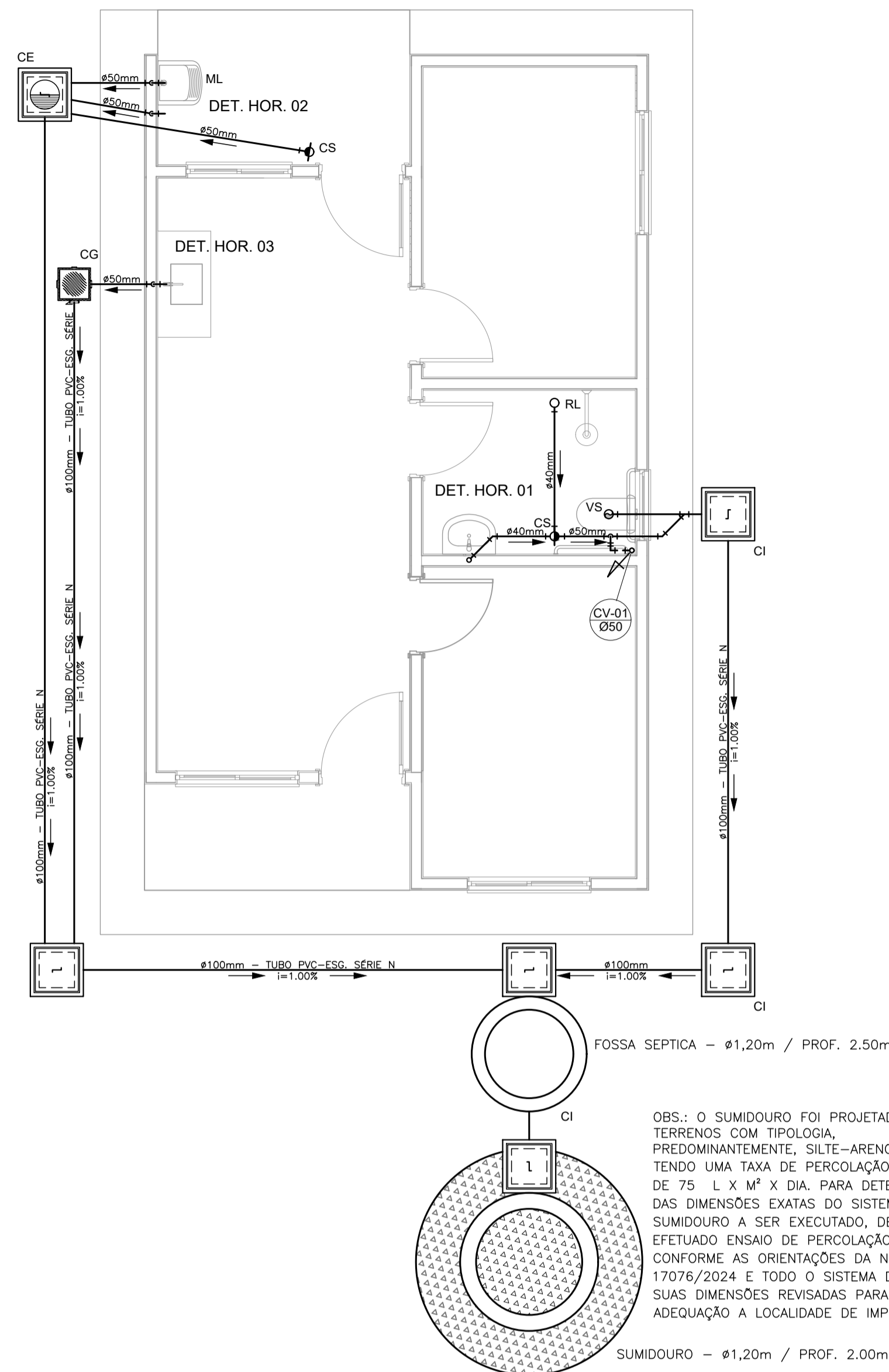

PROJETO SANITÁRIO - PLANTA BAIXA
ESCALA 1:50

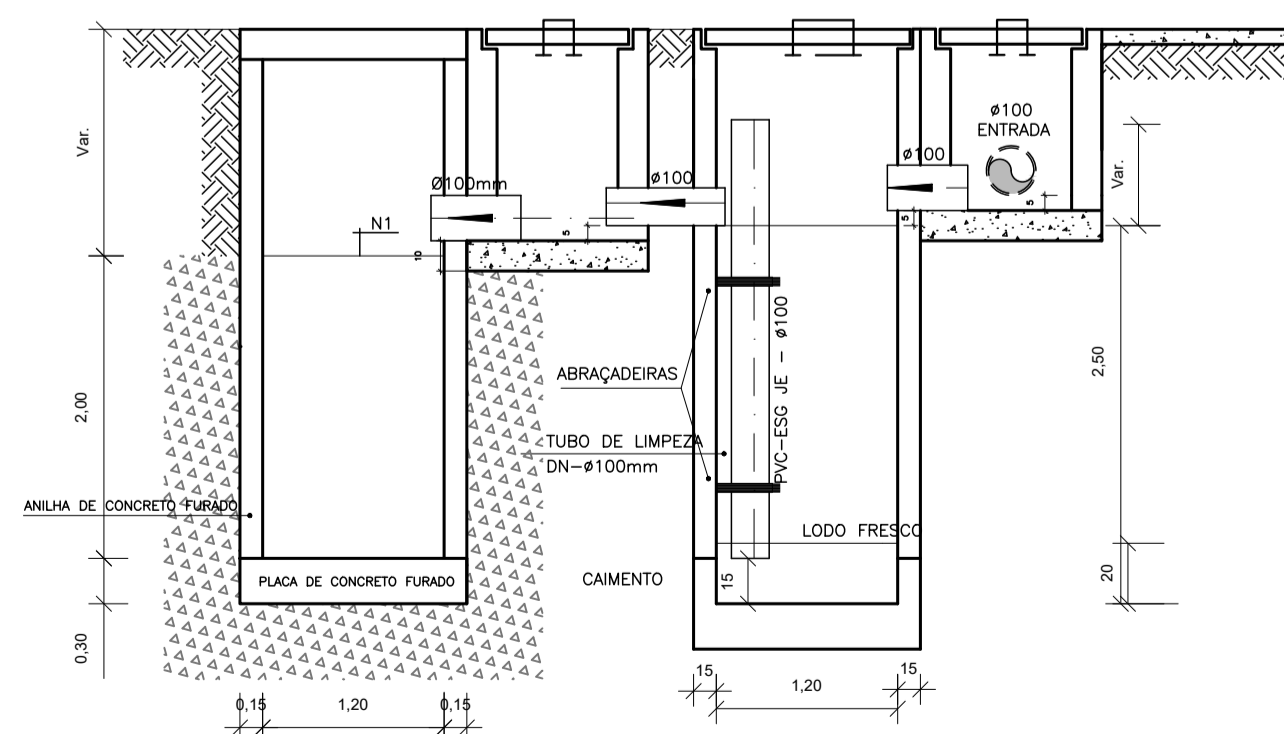

CORTE A-A - FOSSA SÉPTICA E SUMIDOURO
ESCALA 1:50

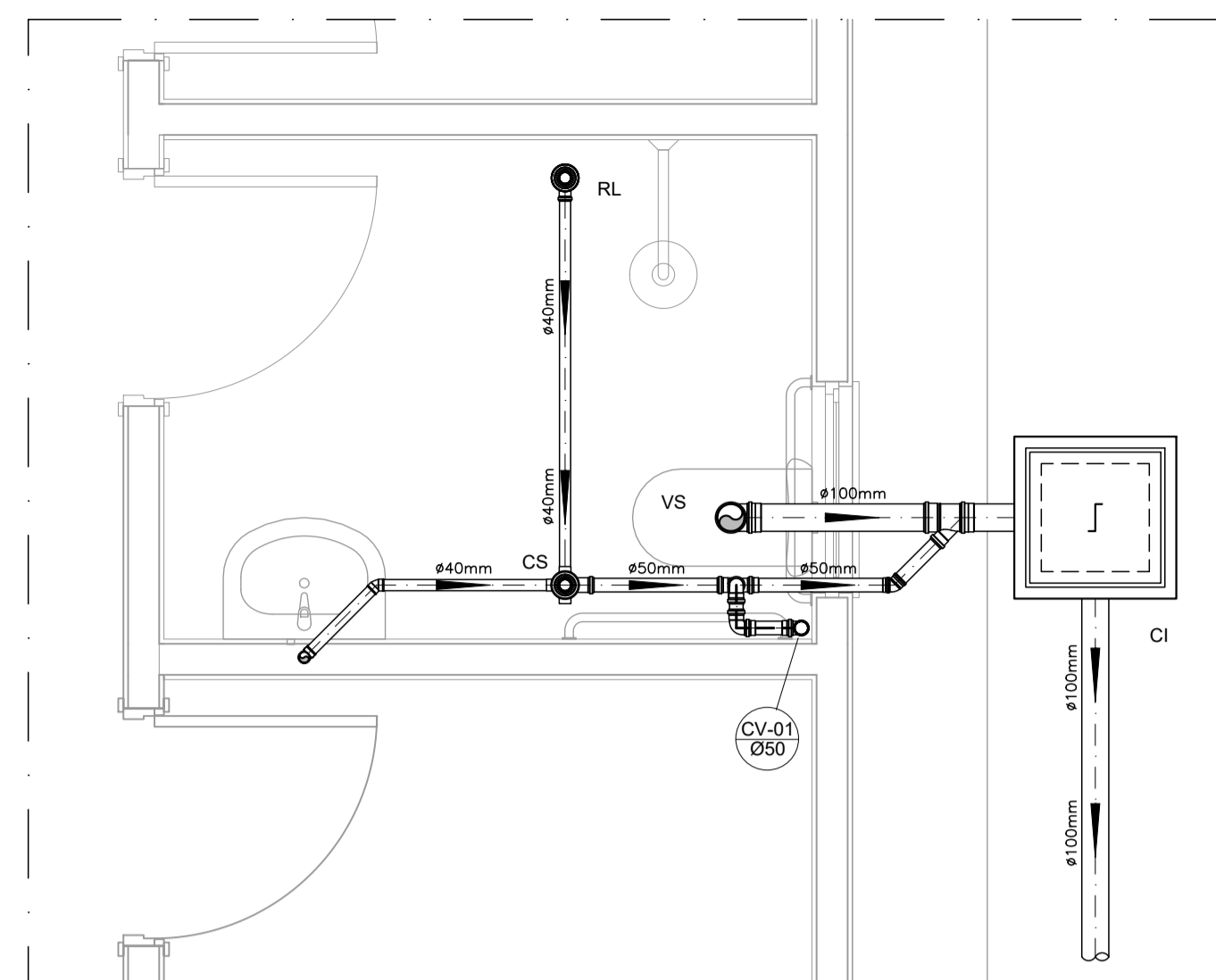

DETALHE HORIZONTAL - 01
ESCALA 1:25

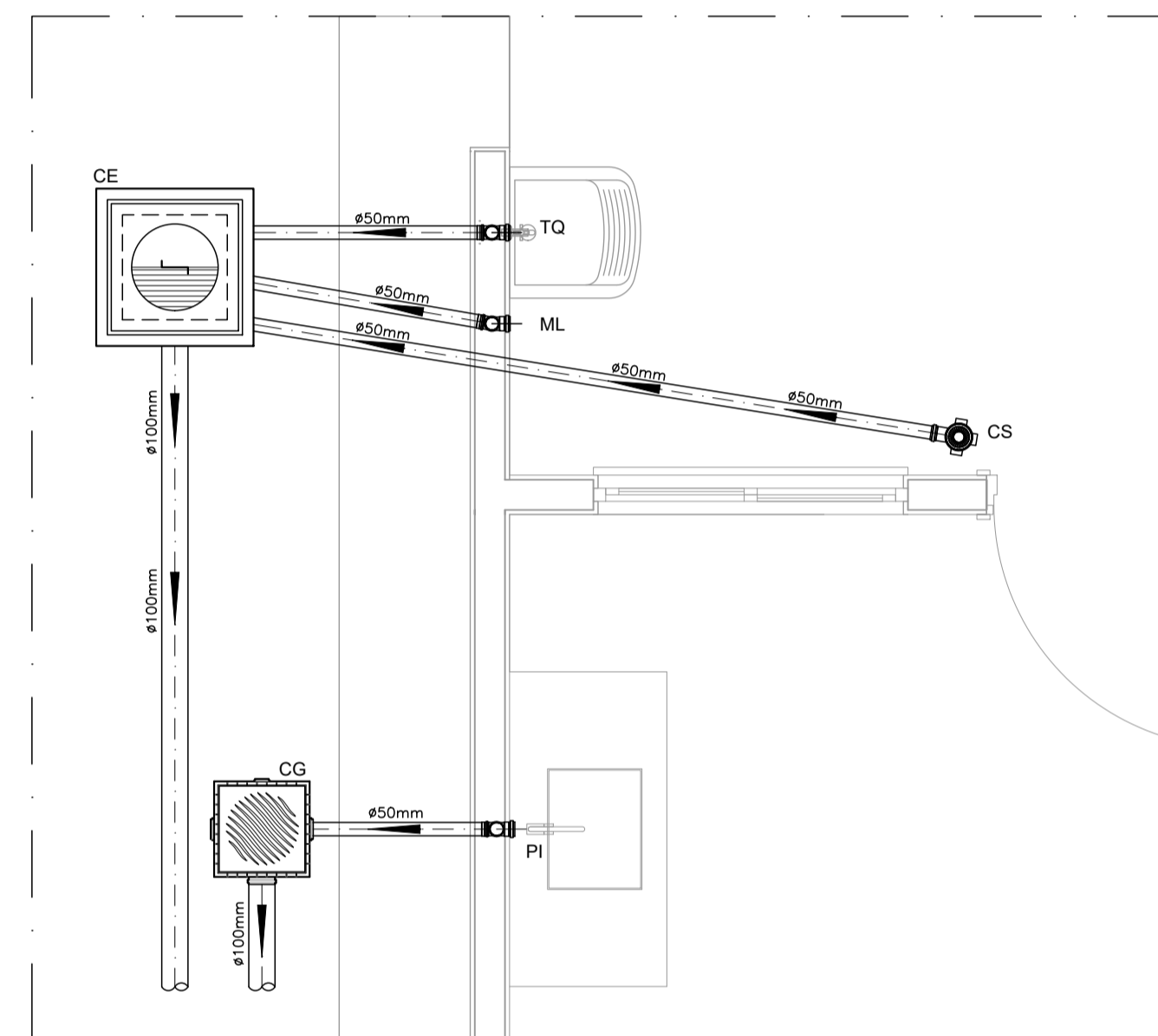

DETALHE HORIZONTAL - 02 E 03
ESCALA 1:25

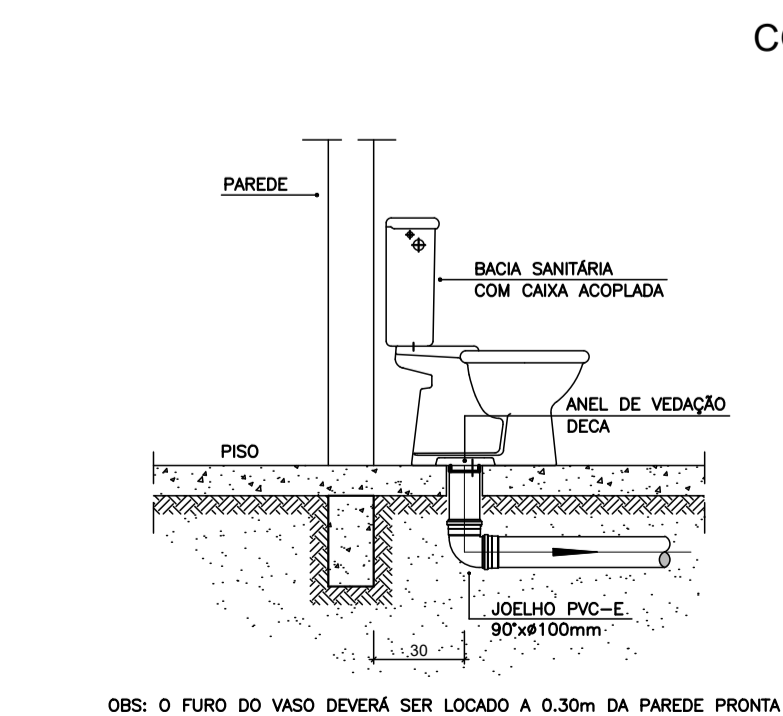
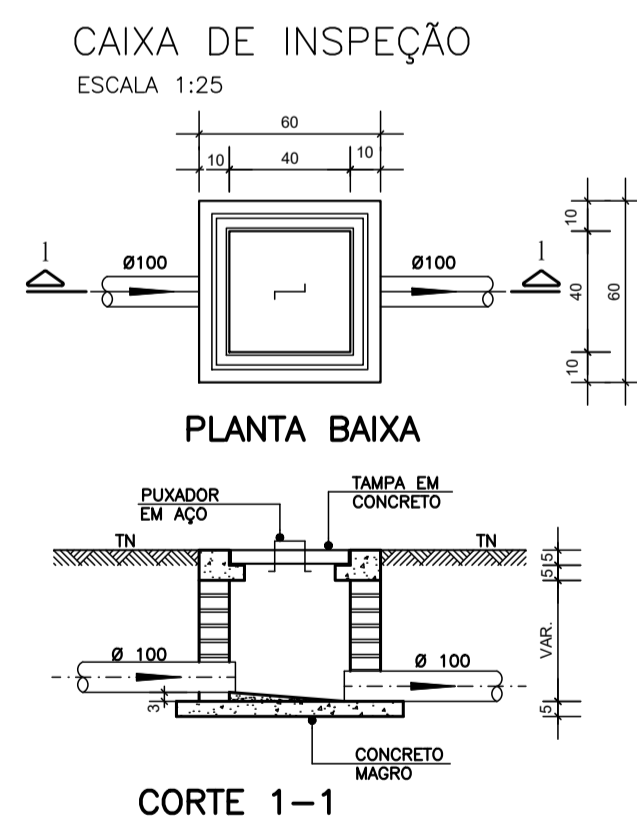

DETALHE GENÉRICO DO VASO SANITÁRIO
ESCALA 1:25

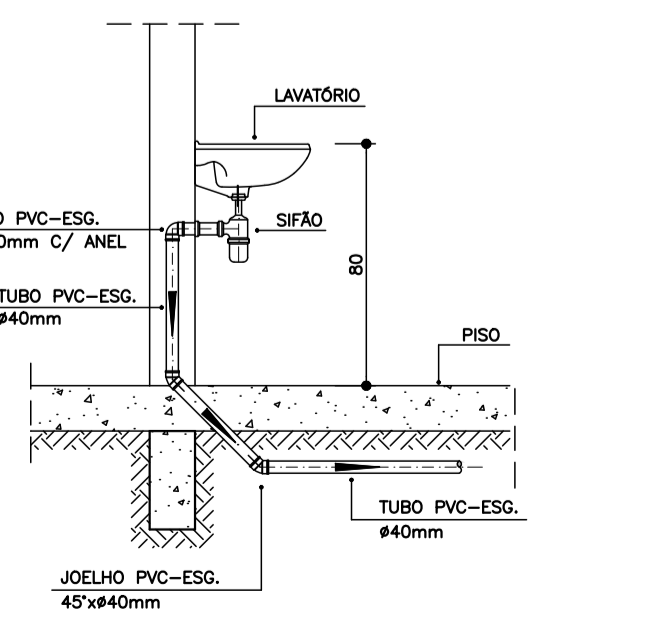
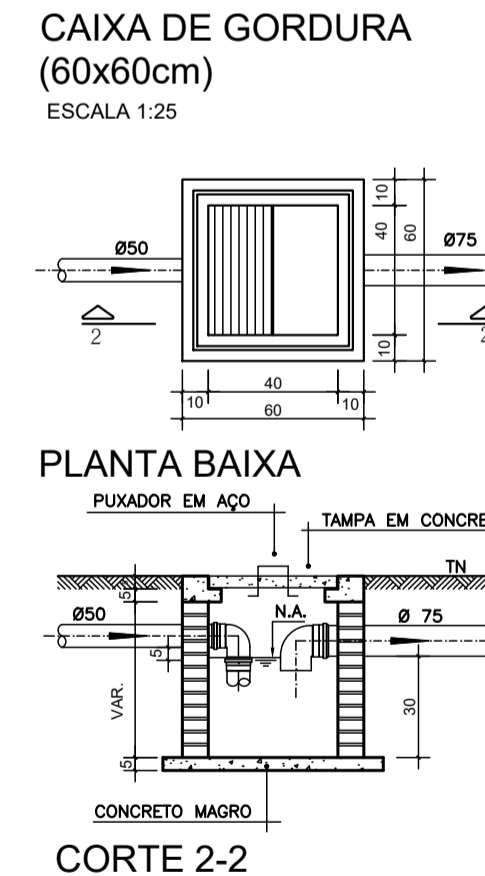

DETALHE DO LAVATÓRIO
ESCALA 1:25

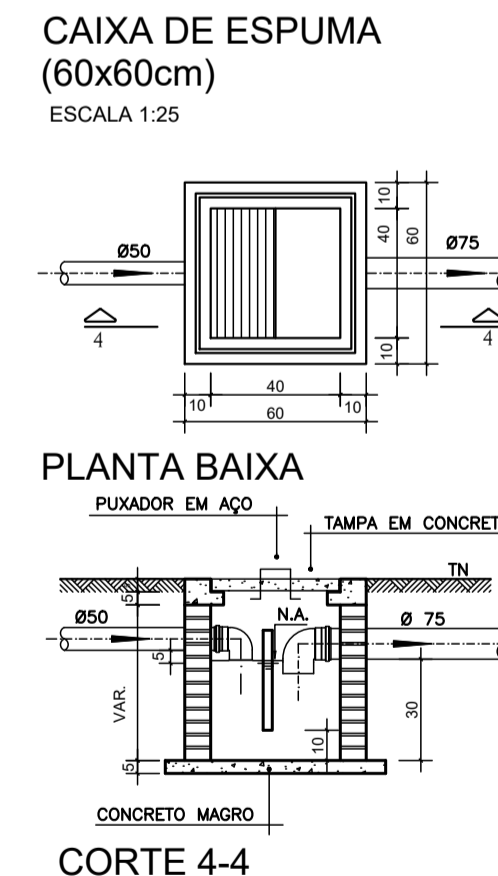

NOTAS

- NOTAS GERAIS:**
- Quanto a inclinação:
 - A inclinação mínima para as redes de esgoto e águas pluviais serão conforme indicado abaixo:

Diâmetros	Esgoto	Águas Pluviais
40	2,0%	-
50	2,0%	1,0%
75	2,0%	1,0%
100	1,5%	1,0%
 - CAIXAS E RALOS
 - ALVENARIA:
 - As caixas de inspeção, gordura e águas pluviais deverão ser confeccionadas conforme detalhe em projeto e serão em alvenaria de tijolos maciços.
 - Todos os materiais deverão ser fabricados por empresas com certificado INMETRO e com os materiais também certificados de acordo com as especificações de projeto.
 - PLÁSTICAS:
 - Serão de especificação conforme o projeto e terão grelhas e porta grelhas em material plástico.
 - RALOS:
 - Os ralos serão de especificação conforme o projeto e deverá contar com fecho hidráulico mínimo de 31mm. Terão grelhas e porta grelhas em material plástico.
 - As setas indicam o sentido do fluxo nas tubulações.
 - Todos os diâmetros estão em milímetro, exceto onde indicado.
 - Todas as medidas de distância e altura estão em metros, exceto onde indicado.
 - Todas as vasos sanitários estão locados a 30cm da parede pronta para o eixo, conforme detalhe.
 - Todas as tubulações com diâmetros iguais ou superior a 50mm deverão ser montadas com junta elástica. Já as tubulações inferiores deverão ser soldadas com adesivo plástico, com exceção da ligação do ponto do lavatório com o sifão. Neste deverá ser instalado joelho com Ø40mm, com anel de borracha.
 - Não é permitido, em hipótese alguma, o uso de aquecimento para a fabricação de bolsas ou curvas, devendo ser utilizadas as conexões apropriadas como luvas simples, de correr, curvas e etc. conforme seja necessário.
 - Nas colunas de ventilação, na extremidade de cada tubo, deverá ser colocada terminal final de ventilação ou tela plástica contra mosquitos para evitar a entrada de animais e resíduos sólidos, conforme projeto.
 - Todas as vezes que a tubulação de PVC Esgoto for colocada em paredes ou revestimentos com alvenaria deverá ser envolvida com tela de arame.
 - A vedação da bacia sanitária deverá ser feita com anel de vedação DECA ou similar, de forma a garantir a qualidade da peça instalada.
 - INSTRUÇÃO DE MONTAGEM:
 - JUNTAS SOLDADAS:
 - Limpar com estopa branca a ponta e a bolsa a serem unidas;
 - Lixar a pontas e a bolsa com lixa nº100 até eliminar o brilho superficial;
 - Limpar a ponta e a bolsa embebida em solução limpadora;
 - Aplicar adesivo plástico para PVC, na ponta e na bolsa dos tubos a serem unidos, procedendo a montagem imediata.
 - JUNTA ELÁSTICA COM ANEL DE BORRACHA:
 - Limpar com estopa branca a ponta e a bolsa a serem unidas;
 - Introduzir o anel de borracha no alojamento (virala) apropriado existente na bolsa;
 - Marcar a profundidade da bolsa na ponta do tubo. Essa marcação servirá de referência para se constatar a penetração da ponta do tubo no interior da bolsa;
 - Aplicar pasta lubrificante na parte visível do anel (já colocada na bolsa). Repetir essa mesma operação na ponta do tubo. Não utilizar graxas ou óleos como lubrificantes;
 - Proceder a montagem introduzindo a ponta no tubo até o fundo da bolsa tendo como referência a marca previamente feita no tubo. Recuar a ponta para fora da bolsa aprox. 5mm, isso possibilitará que a junta observe os movimentos da tubulação devido a expansão térmica.

LEGENDA

- CI Caixa de Inspeção - 60x60cmxVar
- CG Caixa de Gordura - 60x60cmxVar
- CE Caixa de Espuma - 60x60cmxVar
- RL Ralo Seco 100x100x50mm
- RS Ralo Sifonado 100x100x50mm
- RH Ralo hemisférico (tipo abacaxi) 100x100mm
- CS Caixa Sifonada 100x100x50mm
- CAP Caixa de Águas Pluviais
- AP Tubo de Queda - Águas Pluviais
- CV Coluna de Ventilação
- DN-Ø Diâmetro Nominal da Peça
- i Inclinação Mínima
- T.N. Terreno Natural
- Sentido do Fluxo
- Bucha de Redução
- Prumada que Sobre
- Prumada que Desce
- Nomenclatura da Coluna
- Numeração da Coluna
- Diâmetro da Tubulação
- Nível da Geratriz Inferior das Tubulações
- Canализação de Esgoto - PVC Esg - Série N
- Canализação de Ventilação - PVC Esg - Série N
- Canализação de Águas pluviais - PVC Água Pluvial-Série R

OBS

ATENÇÃO:
Exemplo de projeto Hidrossanitário para edificações do Novo PAC FHNIS Sub50 - Portaria 1416 / 2023.
Uso facultado, desde que revisado por responsável técnico, com a devida emissão de ART/RRT/TRT, e adequado às particularidades de cada obra.



PROJETO
FNHIS SUB-50

ENDEREÇO:
COELHO NETO-MA

CIDADE COELHO NETO-MA ESTADO COELHO NETO-MA

CLIENTE
PREFEITURA MUNICIPAL DE COELHO NETO-MA

ENGENHEIRO
Documentos assinado digitalmente
THIAGO AECIO ROSARIO LOBO
Data: 22/10/2025 18:28:05-0300
Verifique em https://validar.dfe.gov.br

THIAGO AECIO R. LOBO
CREA 11292 D/MA

FASE PROJETO
Projeto Inicial - Referência

ESCALA:
1/50

DIMENSÃO DA FOLHA
A1

CONTEÚDO:
Projeto Hidrossanitário - Esgoto - Planta Baixa e Detalhes

RESPONSÁVEL:
THIAGO AECIO R. LOBO
CREA 11292 D/MA

DATA:
01/08/2025

FOLHA
01

ARQUIVO DIGITAL:
San FHNIS SUB50.dwg

REVISÃO:
Rev.02



RELATÓRIO DE SONDAGEM

1.

INTRODUÇÃO

Este relatório tem por finalidade apresentar as condições do solo do terreno destinado à construção de Habitações no Programa FNHIS, localizado no Município de Coelho Neto/MA. A análise foi realizada após vistoria in loco, com o objetivo de verificar a compatibilidade do solo com o projeto de fundações proposto.

2. LOCALIZAÇÃO DO TERRENO

O terreno analisado está situado na área designada para a construção das habitações, conforme projeto aprovado pela Prefeitura Municipal. A localização possui acesso facilitado, estando próxima de vias urbanas e infraestrutura adequada para os serviços de construção.

3. CONDIÇÕES DO SOLO

A vistoria técnica realizada no terreno indicou que o solo apresenta características adequadas para a construção das habitações. As principais observações sobre as condições do solo são as seguintes:

- Superfície: A camada superficial do terreno apresenta uma cobertura de solo argiloso, estável e bem coeso, sem sinais de erosão ou movimentação recente, coberto por vegetação rasteira, em geral pasto.
- Capacidade de Suporte: Em profundidade, o solo revelou-se firme, com boa capacidade de suporte para as fundações previstas no projeto estrutural. Não foram observadas formações que indicassem a necessidade de intervenções corretivas ou modificações no projeto.
- Nível de Umidade: O terreno encontra-se em boas condições de drenagem natural, sem acúmulo de água ou indícios de saturação do solo. O nível de umidade do solo é compatível com a execução da obra.
- Topografia: A topografia do terreno é favorável para a execução da obra, com desníveis pouco acentuados que não demandam grandes movimentações de terra.

4. COMPATIBILIDADE COM O PROJETO DE FUNDAÇÕES

A análise das características do solo indicou que ele é plenamente compatível com o projeto de fundações previsto para as habitações. As condições encontradas permitem a adoção de fundações rasas, tais como sapatas isoladas ou radier, conforme já especificado no projeto.



5. CONCLUSÃO

Diante da vistoria realizada e da análise das condições do solo, conclui-se que o terreno indicado para a construção das habitações apresenta características geotécnicas adequadas para a edificação. O solo é compatível com o projeto de fundações proposto, sendo desnecessárias adaptações ou reforços adicionais.

Com isso, considera-se o terreno apto para o início das obras, respeitando-se as condições estabelecidas no projeto aprovado.

Documento assinado digitalmente
 THIAGO AECIO ROSARIO LOBO
Data: 10/09/2025 17:40:10-0300
Verifique em <https://validar.iti.gov.br>

Thiago Aécio Rosário Lobo
Engenheiro Civil
CREA/MA 11292

Objeto/ Obra: CONSTRUÇÃO DE HABITAÇÃO DE INTERESSE SOCIAL - HIS - PADRÃO POPULAR

Local/ Implantação: Coelho Neto-MA.

Proponente/ Proprietário: Pref. Munic. de Coelho Neto-MA.

Data/ Referência: SINAPI-MA 02/2025 - Referencial Desonerado



**PR2025.09/CLHO-00417 - Pág 724
CONVÊNIO 970295/2024**

Anotação de Responsabilidade Técnica de Elaboração de Projeto e Orçamento: Eng Civil
Thiago Aécio Rosário Lobo - CREA 11292 D/MA.

BDI = 28,82%
ENC. SOCIAIS DESONERADOS - HORA = 90,08%
ENC. SOCIAIS DESONERADOS - MÊS = 52,02%

VALOR TOTAL COM BDI:
R\$ 6.499.986,50

Planilhas Orçamentárias

ORÇAMENTO RESUMO

MEMORIAL DE CÁLCULO

ORÇAMENTO SINTÉTICO

CRONOGRAMA FÍSICO-FINANCEIRO

COMPOSIÇÃO DE BDI (%): (Construção de Edifícios)

PLANILHA DA CURVA - ABC - SERVIÇOS

GRÁFICO DA CURVA - ABC - SERVIÇOS

Thiago Aécio Rosário Lobo
Fiscalização
Engenheiro Civil
CREA 11292 D/MA



Anotação de Responsabilidade Técnica de Elaboração de Projeto e Orçamento: Eng Civil Thiago Aécio Rosário Lobo - CREA 11292 D/MA.

BDI = 28,82%

ENC. SOCIAIS DESONERADOS - HORA = 90,08%

ENC. SOCIAIS DESONERADOS - MÊS = 52,02%

VALOR TOTAL COM BDI:

R\$ 6.499.986,50

ORÇAMENTO RESUMO

ITEM	DISCRIMINAÇÃO	VALOR ADOTADO	PESO (%)
		C/ BDI (R\$)	
1.0	SERVIÇOS PRELIMINARES	R\$ 3.433,52	2,64%
2.0	FUNDAÇÕES	R\$ 17.582,55	13,53%
3.0	SUPRAESTRUTURA	R\$ 12.960,27	9,97%
4.0	PAREDES E PAINÉIS	R\$ 24.795,14	19,07%
5.0	COBERTURA E PROTEÇÕES	R\$ 14.251,38	10,96%
6.0	REVESTIMENTOS	R\$ 21.222,13	16,32%
7.0	PAVIMENTAÇÕES	R\$ 14.834,67	11,41%
8.0	INSTALAÇÕES	R\$ 20.317,51	15,63%
9.0	COMPLEMENTAÇÕES	R\$ 602,56	0,46%
VALOR TOTAL GERAL SEM BDI (R\$) =		R\$ 100.915,80	
VALOR TOTAL DO BDI (R\$) =		R\$ 29.083,93	28,82%
VALOR TOTAL GERAL COM BDI (R\$) =		R\$ 129.999,73	100,00%
VALOR TOTAL GERAL COM BDI REFERENTE A 50 RESIDÊNCIAS (R\$) =		R\$ 6.499.986,50	
detalhamento das parcelas do valor global deste orçamento / ação ==> COM BDI			
discriminação dos valores		valor (R\$)	peso (%)
1 - Valor do Proponente / Proprietário (MINISTERIOS DAS CIDADES)		6.499.986,50	100,00%
2 - Valor Total deste Orçamento / Ação (1+2)		6.499.986,50	100,00%

 Thiago Aécio Rosário Lobo
 Fiscalização
 Engenharia Civil
 CREA 11292 D/MA



Anotação de Responsabilidade Técnica de Elaboração de Projeto e Orçamento: Eng Civil Thiago Aécio Rosário Lobo - CREA 11292 D/MA

BDI = 28,82%
ENC. SOCIAIS DESONERADOS - HORA = 90,08%
ENC. SOCIAIS DESONERADOS - MÉS = 52,02%

VALOR TOTAL COM BDI:
RS 129.999,73

MEMÓRIA DE CÁLCULO

ITEM	DISCRIMINAÇÃO	UNID	DIMENSÕES								
			C/P(m)	L(m)	H/P/E(m)	A(m2)	%	Q	V(m3)	ST	TOTAL
C/P = comprimento/perímetro; L = largura; H/P/E = altura/profundidade/espessura; A = área; % = peso; Q = quantidade; V = volume; ST = sub-total											
1.0	SERVIÇOS PRELIMINARES	UNID	C/P(m)	L(m)	H/P/E(m)	A(m2)	%	Q	V(m3)	ST	TOTAL
1.1	FORNECIMENTO E INSTALAÇÃO DE PLACA DE OBRA COM CHAPA GALVANIZADA E ESTRUTURA DE MADEIRA. AF_03/2022_PS	M2				1,20				1,20	1,20
1.2	LOCAÇÃO CONVENCIONAL DE OBRA, UTILIZANDO GABARITO DE TÁBUAS CORRIDAS PONTEALADAS A CADA 2,00M - 2 UTILIZAÇÕES. AF_03/2024	M	32,70							32,70	32,70
2.0	FUNDAÇÕES	UNID	C/P(m)	L(m)	H/P/E(m)	A(m2)	%	Q	V(m3)	ST	TOTAL
2.1	SAPATAS										
2.1.1	ESCAVAÇÃO MECANIZADA PARA BLOCO DE COROAMENTO OU SAPATA COM RETROESCAVADEIRA (INCLUINDO ESCAVAÇÃO PARA COLOCAÇÃO DE FÔRMAS). AF_01/2024	M3							8,74	8,74	8,74
2.1.2	PREPARO DE FUNDO DE VALA COM LARGURA MENOR QUE 1,5 M (ACERTO DO SOLO NATURAL). AF_08/2020	M2				4,68				4,68	4,68
2.1.3	LASTRO DE CONCRETO MAGRO, APLICADO EM BLOCOS DE COROAMENTO OU SAPATAS, ESPESURA DE 5 CM. AF_01/2024	M2				4,68				4,68	4,68
2.1.4	FABRICAÇÃO, MONTAGEM E DESMONTAGEM DE FÔRMA PARA SAPATA, EM CHAPA DE MADEIRA COMPENSADA RESINADA, E=17 MM, 4 UTILIZAÇÕES. AF_01/2024	M2				10,56				10,56	10,56
2.1.5	ARMAÇÃO DE SAPATA ISOLADA, VIGA BALDRAME E SAPATA CORRIDA UTILIZANDO AÇO CA-50 DE 10 MM - MONTAGEM. AF_01/2024	KG						50,70		50,70	50,70
2.1.6	ARMAÇÃO DE SAPATA ISOLADA, VIGA BALDRAME E SAPATA CORRIDA UTILIZANDO AÇO CA-50 DE 6,3 MM - MONTAGEM. AF_01/2024	KG						26,70		26,70	26,70
2.1.7	ARMAÇÃO DE SAPATA ISOLADA, VIGA BALDRAME E SAPATA CORRIDA UTILIZANDO AÇO CA-60 DE 5 MM - MONTAGEM. AF_01/2024	KG						12,80		12,80	12,80
2.1.8	CONCRETAGEM DE SAPATA, FCK 20 MPA, COM USO DE JERICA - LANÇAMENTO, ADENSAMENTO E ACABAMENTO.	M3							1,20	1,20	1,20
2.1.9	REATERRO MANUAL DE VALAS, COM PLACA VIBRATÓRIA. AF_08/2023	M3							7,09	7,09	7,09
2.2	BALDRAMES										
2.2.1	ESCAVAÇÃO MANUAL PARA VIGA BALDRAME OU SAPATA CORRIDA (INCLUINDO ESCAVAÇÃO PARA COLOCAÇÃO DE FÔRMAS). AF_01/2024	M3							5,46	5,46	5,46
2.2.2	LASTRO DE CONCRETO MAGRO, APLICADO EM BLOCOS DE COROAMENTO OU SAPATAS, ESPESURA DE 5 CM. AF_01/2024	M2				6,83				6,83	6,83
2.2.3	FABRICAÇÃO, MONTAGEM E DESMONTAGEM DE FÔRMA PARA VIGA BALDRAME, EM MADEIRA SERRADA, E=25 MM, 4 UTILIZAÇÕES. AF_01/2024	M2				20,58				20,58	20,58
2.2.4	ARMAÇÃO DE SAPATA ISOLADA, VIGA BALDRAME E SAPATA CORRIDA UTILIZANDO AÇO CA-50 DE 8 MM - MONTAGEM. AF_01/2024	KG						70,40		70,40	70,40
2.2.5	ARMAÇÃO DE SAPATA ISOLADA, VIGA BALDRAME E SAPATA CORRIDA UTILIZANDO AÇO CA-50 DE 6,3 MM - MONTAGEM. AF_01/2024	KG						7,70		7,70	7,70
2.2.6	ARMAÇÃO DE SAPATA ISOLADA, VIGA BALDRAME E SAPATA CORRIDA UTILIZANDO AÇO CA-60 DE 5 MM - MONTAGEM. AF_01/2024	KG						39,00		39,00	39,00
2.2.7	CONCRETAGEM DE BLOCO DE COROAMENTO OU VIGA BALDRAME, FCK 20 MPA, COM USO DE JERICA - LANÇAMENTO, ADENSAMENTO E ACABAMENTO. AF_01/2024	M3							1,41	1,41	1,41
2.2.8	REATERRO MANUAL DE VALAS, COM PLACA VIBRATÓRIA. AF_08/2023	M3							3,21	3,21	3,21
2.3	IMPERMEABILIZAÇÃO										
2.3.1	CHAPISCO APLICADO EM ALVENARIAS E ESTRUTURAS DE CONCRETO INTERNAS, COM COLHER DE PEDREIRO. ARGAMASSA TRAÇO 1:3 COM PREPARO MANUAL. AF_10/2022	M2				34,00				34,00	34,00
2.3.2	IMPERMEABILIZAÇÃO DE SUPERFÍCIE COM ARGAMASSA DE CIMENTO E AREIA, COM ADITIVO IMPERMEABILIZANTE, E = 1,5CM. AF_09/2023	M2				34,00				34,00	34,00
2.3.3	IMPERMEABILIZAÇÃO DE SUPERFÍCIE COM EMULSÃO ASFÁLTICA, 2 DEMÃOS. AF_09/2023	M2				34,00				34,00	34,00
3.0	SUPRAESTRUTURA	UNID	C/P(m)	L(m)	H/P/E(m)	A(m2)	%	Q	V(m3)	ST	TOTAL
3.1	MONTAGEM E DESMONTAGEM DE FÔRMA DE PILARES RETANGULARES E ESTRUTURAS SIMILARES, PÉ-DIREITO SIMPLES, EM CHAPA DE MADEIRA COMPENSADA RESINADA, 8 UTILIZAÇÕES. AF_09/2020	M2				18,54				18,54	18,54
3.2	MONTAGEM E DESMONTAGEM DE FÔRMA DE VIGA, SEM ESCORAMENTO, PÉ-DIREITO SIMPLES, EM CHAPA DE MADEIRA RESINADA, 8 UTILIZAÇÕES.	M2				18,54				18,54	18,54
3.3	MONTAGEM E DESMONTAGEM DE FÔRMA DE VIGA, ESCORAMENTO COM GARFO DE MADEIRA, PÉ-DIREITO SIMPLES, EM CHAPA DE MADEIRA RESINADA, 8 UTILIZAÇÕES. AF_09/2020	M2				4,13				4,13	4,13

MEMÓRIA DE CÁLCULO

PR2025.09/CLHO-00417 - Pág 727

ITEM	DISCRIMINAÇÃO	UNID	DIMENSÕES								
			C/P(m)	L(m)	H/P/E(m)	A(m2)	%	Q	V(m3)	ST	TOTAL
C/P = comprimento/perímetro; L = largura; H/P/E = altura/profundidade/espessura; A = área; % = peso; Q = quantidade; V = volume; ST = sub-total											
3.4	ARMAÇÃO DE PILAR OU VIGA DE ESTRUTURA CONVENCIONAL DE CONCRETO ARMADO UTILIZANDO AÇO CA-60 DE 5,0 MM - MONTAGEM. AF_06/2022	KG						70,40		70,40	70,40
3.5	ARMAÇÃO DE PILAR OU VIGA DE ESTRUTURA CONVENCIONAL DE CONCRETO ARMADO UTILIZANDO AÇO CA-50 DE 6,3 MM - MONTAGEM. AF_06/2022	KG						15,00		15,00	15,00
3.6	ARMAÇÃO DE PILAR OU VIGA DE ESTRUTURA CONVENCIONAL DE CONCRETO ARMADO UTILIZANDO AÇO CA-50 DE 8,0 MM - MONTAGEM. AF_06/2022	KG						65,00		65,00	65,00
3.7	ARMAÇÃO DE PILAR OU VIGA DE ESTRUTURA CONVENCIONAL DE CONCRETO ARMADO UTILIZANDO AÇO CA-50 DE 10,0 MM - MONTAGEM. AF_06/2022	KG						85,00		85,00	85,00
3.8	LAJE PRÉ-MOLDADA UNIDIRECIONAL, BIAPOIADA, PARA PISO, ENCHIMENTO EM CERÂMICA, VIGOTA CONVENCIONAL, ALTURA TOTAL DA LAJE (ENCHIMENTO+CAPA) = (8+4). AF_11/2020	M2				5,77				5,77	5,77
3.9	CONCRETAGEM DE PILARES, FCK = 20 MPA, COM USO DE BALDES - LANÇAMENTO, ADENSAMENTO E ACABAMENTO. AF_02/2022	M3						1,40		1,40	1,40
3.10	CONCRETAGEM DE VIGAS E LAJES, FCK=20 MPA, PARA QUALQUER TIPO DE LAJE COM BALDES EM EDIFICAÇÃO TÉRREA - LANÇAMENTO, ADENSAMENTO E ACABAMENTO. AF_02/2022	M3						1,41		1,41	1,41
4.0	PAREDES E PAINÉIS	UNID	C/P(m)	L(m)	H/P/E(m)	A(m2)	%	Q	V(m3)	ST	TOTAL
4.1	ALVENARIA/FECHAMENTOS										
4.1.1	ALVENARIA DE VEDAÇÃO DE BLOCOS CERÂMICOS FURADOS NA HORIZONTAL DE 9X19X19 CM (ESPESSURA 9 CM) E ARGAMASSA DE ASSENTAMENTO COM PREPARO EM BETONEIRA. AF_12/2021	M2				105,88				105,88	105,88
4.1.2	VERGA PRÉ-MOLDADA PARA PORTAS COM ATÉ 1,5 M DE VÃO. AF_03/2016	M	16,20							16,20	16,20
4.1.3	CONTRAVERGA MOLDADA IN LOCO EM CONCRETO, ESPESSURA DE *10* CM. AF_03/2024	M	9,20							9,20	9,20
4.2	ESQUADRIAS METÁLICAS										
4.1.2	JANELA DE ALUMÍNIO DE CORRER COM 2 FOLHAS PARA VIDROS, COM VIDROS, BATENTE, ACABAMENTO COM ACETATO OU BRILHANTE E FERRAGENS. EXCLUSIVE ALIZAR E CONTRAMARCO. FORNECIMENTO E INSTALAÇÃO. AF_12/2019	M2				2,60				2,60	2,60
4.1.3	JANELA DE ALUMÍNIO DE CORRER COM 3 FOLHAS (2 VENEZIANAS E 1 FOLHA PARA VIDRO, VIDRO INCLUSO), BATENTE/ REQUADRO 6 A 14 CM, SEM ACABAMENTO, FIXAÇÃO COM PARAFUSO, SEM GUARNIÇÃO/ ALIZAR, DIMENSÕES 100X120 CM, VEDAÇÃO COM SILICONE, EXCLUSIVE CONTRAMARCO - FORNECIMENTO E INSTALAÇÃO. AF_11/2024	M2				2,80				2,80	2,80
4.1.4	JANELA DE ALUMÍNIO TIPO MAXIM-AR, COM VIDROS, BATENTE E FERRAGENS, EXCLUSIVE ALIZAR, ACABAMENTO E CONTRAMARCO, FIXAÇÃO COM PARAFUSO, FORNECIMENTO E INSTALAÇÃO. AF_11/2024	M2				0,48				0,48	0,48
4.3	ESQUADRIAS MADEIRA										
4.3.1	KIT DE PORTA DE MADEIRA PARA PINTURA, SEMI-OCA (PESADA OU SUPERPESADA), PADRÃO POPULAR, 80X210CM, ESPESSURA DE 3,5CM, ITENS INCLUSOS: DOBRADIÇAS, MONTAGEM E INSTALAÇÃO DO BATENTE, FECHADURA COM EXECUÇÃO DO FURO - FORNECIMENTO E INSTALAÇÃO	UN						2,00		2,00	2,00
4.3.2	KIT DE PORTA DE MADEIRA PARA PINTURA, SEMI-OCA (LEVE OU MÉDIA), PADRÃO POPULAR, 80X210CM, ESPESSURA DE 3,5CM, ITENS INCLUSOS: DOBRADIÇAS, MONTAGEM E INSTALAÇÃO DO BATENTE, FECHADURA COM EXECUÇÃO DO FURO - FORNECIMENTO E INSTALAÇÃO. AF_12/2019	UN						3,00		3,00	3,00
5.0	COBERTURA E PROTEÇÕES	UNID	C/P(m)	L(m)	H/P/E(m)	A(m2)	%	Q	V(m3)	ST	TOTAL
5.1	TRAMA DE MADEIRA COMPOSTA POR RIPAS, CAIBROS E TERÇAS PARA TELHADOS DE ATÉ 2 ÁGUAS PARA TELHA CERÂMICA CAPA-CANAL, INCLUSO TRANSPORTE VERTICAL. AF_07/2019 (ÁREA DE PROJEÇÃO DO TELHADO)	M2				56,38				56,38	56,38
5.2	TELHAMENTO COM TELHA CERÂMICA CAPA-CANAL, TIPO PAULISTA, COM ATÉ 2 ÁGUAS, INCLUSO TRANSPORTE VERTICAL. AF_07/2019 (ÁREA DE PROJEÇÃO DOT TELHADO)	M2				56,38				56,38	56,38
5.3	PINTURA IMUNIZANTE PARA MADEIRA, 1 DEMÃO. AF_01/2021	M2				56,38				56,38	56,38
5.4	CUMEEIRA PARA TELHA CERÂMICA EMBOÇADA COM ARGAMASSA TRAÇO 1:2:9 (CIMENTO, CAL E AREIA) PARA TELHADOS COM ATÉ 2 ÁGUAS, INCLUSO TRANSPORTE VERTICAL. AF_07/2019	M	10,00							10,00	10,00
5.5	FABRICAÇÃO E INSTALAÇÃO DE TESOURA INTEIRA EM MADEIRA NÃO APARELHADA, VÃO DE 6 M, PARA TELHA CERÂMICA OU DE CONCRETO, INCLUSO ÍCAMENTO. AF_07/2019	UN						2,00		2,00	2,00
6.0	REVESTIMENTOS	UNID	C/P(m)	L(m)	H/P/E(m)	A(m2)	%	Q	V(m3)	ST	TOTAL
6.1	REVESTIMENTOS INTERNOS										
6.1.1	CHAPISCO APLICADO EM ALVENARIAS E ESTRUTURAS DE CONCRETO INTERNAS, COM COLHER DE PEDREIRO. ARGAMASSA TRAÇO 1:3 COM PREPARO EM BETONEIRA 400L. AF_10/2022	M2				118,92				118,92	118,92
6.1.2	CHAPISCO APLICADO NO TETO OU EM ALVENARIA E ESTRUTURA, COM ROLO PARA TEXTURA ACRÍLICA. ARGAMASSA TRAÇO 1:4 E EMULSÃO POLIMÉRICA (ADESIVO) COM PREPARO EM BETONEIRA 400L. AF_10/2022	M2				4,44				4,44	4,44
6.1.3	EMBOÇO, EM ARGAMASSA TRAÇO 1:2:8, PREPARO MECÂNICO, APLICADO MANUALMENTE EM PAREDES INTERNAS, PARA AMBIENTES COM ÁREA MENOR QUE 5M², E = 10MM, COM TALISCAS. AF_03/2024	M2				15,92				15,92	15,92

Thiago Acio Rosano Lobo

MEMÓRIA DE CÁLCULO

PR2025.09/CLHO-00417 - Pág 728

ITEM	DISCRIMINAÇÃO	UNID	DIMENSÕES									
			C/P(m)	L(m)	H/P/E(m)	A(m2)	%	Q	V(m3)	ST	TOTAL	
<i>C/P = comprimento/perímetro; L = largura; H/P/E = altura/profundidade/espessura; A = área; % = peso; Q = quantidade; V = volume; ST = sub-total</i>												
6.1.4	MASSA ÚNICA, EM ARGAMASSA TRAÇO 1:2:8, PREPARO MECÂNICO, APLICADA MANUALMENTE EM PAREDES INTERNAS DE AMBIENTES COM ÁREA ENTRE 5M² E 10M², E = 10MM, COM TALISCAS. AF_03/2024	M2				57,56					57,56	57,56
6.1.5	MASSA ÚNICA, EM ARGAMASSA TRAÇO 1:2:8 PREPARO MECÂNICO, APLICADA MANUALMENTE EM PAREDES INTERNAS DE AMBIENTES COM ÁREA MAIOR QUE 10M², E = 10MM, COM TALISCAS. AF_03/2024	M2				37,64					37,64	37,64
6.1.6	MASSA ÚNICA, EM ARGAMASSA TRAÇO 1:2:8, PREPARO MECÂNICO, APLICADA MANUALMENTE EM TETO, E = 10MM, COM TALISCAS. AF_03/2024	M2				4,44					4,44	4,44
6.2	REVESTIMENTOS CERÂMICOS											
6.2.1	REVESTIMENTO CERÂMICO PARA PAREDES COM PLACAS TIPO ESMALTADA DE DIMENSÕES 20X20 CM APLICADAS A MEIA ALTURA DAS PAREDES. AF_02/2023_PE	M2				13,95					13,95	13,95
6.2.2	REVESTIMENTO CERÂMICO PARA PAREDES INTERNAS COM PLACAS TIPO ESMALTADA DE DIMENSÕES 20X20 CM APLICADAS NA ALTURA INTEIRA DAS PAREDES. AF_02/2023_PE	M2				3,84					3,84	3,84
6.3	REVESTIMENTOS EXTERNOS											
6.3.1	CHAPISCO APLICADO EM ALVENARIA (COM PRESENÇA DE VÃOS) E ESTRUTURAS DE CONCRETO DE FACHADA, COM COLHER DE PEDREIRO. ARGAMASSA TRAÇO 1:3 COM PREPARO EM BETONEIRA 400L. AF_10/2022	M2				68,82					68,82	68,82
6.3.2	CHAPISCO APLICADO EM ALVENARIA (SEM PRESENÇA DE VÃOS) E ESTRUTURAS DE CONCRETO DE FACHADA, COM COLHER DE PEDREIRO. ARGAMASSA TRAÇO 1:3 COM PREPARO EM BETONEIRA 400L. AF_10/2022	M2				39,22					39,22	39,22
6.3.3	EMBOÇO OU MASSA ÚNICA EM ARGAMASSA TRAÇO 1:2:8, PREPARO MECÂNICO COM BETONEIRA 400 L, APLICADA MANUALMENTE EM PANOS CEGOS DE FACHADA (SEM PRESENÇA DE VÃOS), ESPESURA DE 25 MM. AF_08/2022	M2				39,22					39,22	39,22
6.3.4	EMBOÇO OU MASSA ÚNICA EM ARGAMASSA TRAÇO 1:2:8, PREPARO MECÂNICO COM BETONEIRA 400 L, APLICADA MANUALMENTE EM PANOS DE FACHADA COM PRESENÇA DE VÃOS, ESPESURA DE 25 MM. AF_08/2022	M2				68,82					68,82	68,82
6.4	FORROS											
6.4.1	FORRO EM RÉGUAS DE PVC, FRISADO, PARA AMBIENTES RESIDENCIAIS, INCLUSIVE ESTRUTURA UNIDIRECIONAL DE FIXAÇÃO. AF_08/2023_PS (NÃO É NECESSÁRIO ACABAMENTO)	M2				35,90					35,90	35,90
6.5	PINTURA											
6.5.1	PINTURAS INTERNAS											
6.5.1.1	FUNDO SELADOR ACRÍLICO, APLICAÇÃO MANUAL EM PAREDE, UMA DEMÃO. AF_04/2023	M2				103,00					103,00	103,00
6.5.1.2	FUNDO SELADOR ACRÍLICO, APLICAÇÃO MANUAL EM TETO, UMA DEMÃO. AF_04/2023	M2				4,44					4,44	4,44
6.5.1.3	PINTURA LÁTEX ACRÍLICA ECONÔMICA, APLICAÇÃO MANUAL EM PAREDES, DUAS DEMÃOS. AF_04/2023	M2				97,20					97,20	97,20
6.5.1.4	PINTURA LÁTEX ACRÍLICA ECONÔMICA, APLICAÇÃO MANUAL EM TETO, DUAS DEMÃOS. AF_04/2023 (PINTURA TETO - LAJE DO RESERVATÓRIO)	M2				4,44					4,44	4,44
6.5.1.5	PINTURA LÁTEX ACRÍLICA STANDARD, APLICAÇÃO MANUAL EM PAREDES, DUAS DEMÃOS. AF_04/2023 (PINTURA NA PAREDE DO BANHEIRO E COZINHA)	M2				7,80					7,80	7,80
6.5.2	PINTURAS EXTERNAS											
6.5.2.1	APLICAÇÃO MANUAL DE FUNDO SELADOR ACRÍLICO EM PAREDES EXTERNAS DE CASAS. AF_03/2024 (PINTURA PAREDES)	M2				108,04					108,04	108,04
6.5.2.2	PINTURA LÁTEX ACRÍLICA STANDARD, APLICAÇÃO MANUAL EM PAREDES, DUAS DEMÃOS. AF_04/2023 (PINTURA PAREDES)	M2				108,04					108,04	108,04
6.5.3	PINTURA ESQUADRIAS											
6.5.3.1	LIXAMENTO DE MADEIRA PARA APLICAÇÃO DE FUNDO OU PINTURA. AF_01/2021	M2				21,00					21,00	21,00
6.5.3.2	PINTURA FUNDO NIVELADOR ACRÍLICO BRANCO EM MADEIRA. AF_01/2021	M2				21,00					21,00	21,00
6.5.3.3	PINTURA TINTA DE ACABAMENTO (PIGMENTADA) ESMALTE SINTÉTICO ACETINADO EM MADEIRA, 2 DEMÃOS. AF_01/2021	M2				21,00					21,00	21,00
7.0	PAVIMENTAÇÕES	UNID	C/P(m)	L(m)	H/P/E(m)	A(m2)	%	Q	V(m3)	ST	TOTAL	
7.1	CERÂMICA											
7.1.1	COMPACTAÇÃO MECÂNICA DE SOLO PARA EXECUÇÃO DE RADIER, PISO DE CONCRETO OU LAJE SOBRE SOLO, COM COMPACTADOR DE SOLOS TIPO PLACA VIBRATÓRIA. AF_09/2021	M2				47,32					47,32	47,32
7.1.2	LASTRO COM MATERIAL GRANULAR (PEDRA BRITADA N.3), APLICADO EM PISOS OU LAJES SOBRE SOLO, ESPESURA DE *10 CM*. AF_01/2024	M3							4,73	4,73		4,73
7.1.3	CAMADA SEPARADORA PARA EXECUÇÃO DE RADIER, PISO DE CONCRETO OU LAJE SOBRE SOLO, EM LONA PLÁSTICA. AF_09/2021	M2				47,32					47,32	47,32
7.1.4	LASTRO DE CONCRETO MAGRO, APLICADO EM PISOS, LAJES SOBRE SOLO OU RADIERS, ESPESURA DE 5 CM. AF_01/2024	M2				47,32					47,32	47,32
7.1.5	CONTRAPISO EM ARGAMASSA TRAÇO 1:4 (CIMENTO E AREIA), PREPARO MECÂNICO COM BETONEIRA 400 L, APLICADO EM ÁREAS MOLHADAS SOBRE LAJE, ADERIDO, ACABAMENTO NÃO REFORÇADO, ESPESURA 3CM. AF_07/2021	M2				15,13					15,13	15,13

Thiago Aécio Rosano Lobo
 Fiscalização
 Engenheiro Civil
 CREA 11292 D/MA

MEMÓRIA DE CÁLCULO

PR2025.09/CLHO-00417 - Pág 729

ITEM	DISCRIMINAÇÃO	UNID	DIMENSÕES									
			C/P(m)	L(m)	H/P/E(m)	A(m2)	%	Q	V(m3)	ST	TOTAL	
<i>C/P = comprimento/perímetro; L = largura; H/P/E = altura/profundidade/espessura; A = área; % = peso; Q = quantidade; V = volume; ST = sub-total</i>												
7.1.6	CONTRAPISO EM ARGAMASSA TRAÇO 1:4 (CIMENTO E AREIA), PREPARO MECÂNICO COM BETONEIRA 400 L, APLICADO EM ÁREAS SECAS SOBRE LAJE, ADERIDO, ACABAMENTO NÃO REFORÇADO, ESPESSURA 3CM. AF_07/2021	M2				32,19					32,19	32,19
7.1.7	REVESTIMENTO CERÂMICO PARA PISO COM PLACAS TIPO ESMALTADA DE DIMENSÕES 35X35 CM APLICADA EM AMBIENTES DE ÁREA ENTRE 5 M2 E 10 M2. AF_02/2023_PE	M2				16,80					16,80	16,80
7.1.8	REVESTIMENTO CERÂMICO PARA PISO COM PLACAS TIPO ESMALTADA DE DIMENSÕES 35X35 CM APLICADA EM AMBIENTES DE ÁREA MAIOR QUE 10 M2. AF_02/2023_PE	M2				19,10					19,10	19,10
7.1.9	REVESTIMENTO CERÂMICO PARA PISO COM PLACAS TIPO ESMALTADA DE DIMENSÕES 35X35 CM APLICADA EM AMBIENTES DE ÁREA MENOR QUE 5 M2. AF_02/2023_PE	M2				12,98					12,98	12,98
7.2	CIMENTADOS											
7.2.1	COMPACTAÇÃO MECÂNICA DE SOLO PARA EXECUÇÃO DE RADIER, PISO DE CONCRETO OU LAJE SOBRE SOLO, COM COMPACTADOR DE SOLOS TIPO PLACA VIBRATÓRIA. AF_09/2021	M2				16,15					16,15	16,15
7.2.2	EXECUÇÃO DE PASSEIO (CALÇADA) OU PISO DE CONCRETO COM CONCRETO MOLDADO IN LOCO, FEITO EM OBRA, ACABAMENTO CONVENCIONAL, NÃO ARMADO. AF_08/2022	M3							1,29	1,29		1,29
7.3	RODAPÉS, SOLEIRAS E PEITORIS											
7.3.1	SOLEIRA EM MÁRMORE, LARGURA 15 CM, ESPESSURA 2.0 CM. AF_09/2020	M	2,52								2,52	2,52
7.3.2	RODAPÉ CERÂMICO DE 7CM DE ALTURA COM PLACAS TIPO ESMALTADA DE DIMENSÕES 35X35CM. AF_02/2023	M	38,70								38,70	38,70
7.3.3	PEITORIL LINEAR EM GRANITO OU MÁRMORE, L = 15CM, COMPRIMENTO DE ATÉ 2M, ASSENTADO COM ARGAMASSA 1:6 COM ADITIVO. AF_11/2020	M	6,50								6,50	6,50
8.0	INSTALAÇÕES	UNID	C/P(m)	L(m)	H/P/E(m)	A(m2)	%	Q	V(m3)	ST	TOTAL	
8.1	ELÉTRICAS / TELEFÔNICAS											
8.1.1	CENTRO DE DISTRIBUIÇÃO											
8.1.1.1	DISJUNTOR MONOPOLAR TIPO DIN, CORRENTE NOMINAL DE 10A - FORNECIMENTO E INSTALAÇÃO. AF_10/2020	UN						2,00		2,00		2,00
8.1.1.2	DISJUNTOR MONOPOLAR TIPO DIN, CORRENTE NOMINAL DE 16A - FORNECIMENTO E INSTALAÇÃO. AF_10/2020	UN						1,00		1,00		1,00
8.1.1.3	DISJUNTOR MONOPOLAR TIPO DIN, CORRENTE NOMINAL DE 25A - FORNECIMENTO E INSTALAÇÃO. AF_10/2020	UN						1,00		1,00		1,00
8.1.1.4	DISJUNTOR MONOPOLAR TIPO DIN, CORRENTE NOMINAL DE 50A - FORNECIMENTO E INSTALAÇÃO. AF_10/2020	UN						1,00		1,00		1,00
8.1.1.5	DISJUNTOR BIPOLAR TIPO DR, CORRENTE NOMINAL DE 25A - FORNECIMENTO E INSTALAÇÃO. AF_10/2020 (COMPOSIÇÃO SINAPI SEM CUSTO)	UN						2,00		2,00		2,00
8.1.1.6	ENTRADA DE ENERGIA ELÉTRICA, AÉREA, MONOFÁSICA, COM CAIXA DE EMBUTIR, CABO DE 10 MM2 E DISJUNTOR DIN 50A (NÃO INCLUSO O POSTE DE CONCRETO). AF_07/2020_PS	UN						1,00		1,00		1,00
8.1.1.7	QUADRO DE DISTRIBUIÇÃO, EM PVC, DE EMBUTIR, COM BARRAMENTO TERRA / NEUTRO, PARA 12 DISJUNTORES NEMA OU 16 DISJUNTORES DIN	UN						1,00		1,00		1,00
8.1.2	ILUMINAÇÃO, TOMADAS E INTERRUPTORES											
8.1.2.1	LUMINÁRIA TIPO PLAFON CIRCULAR, DE SOBREPOR, COM LED DE 12/13 W - FORNECIMENTO E INSTALAÇÃO. AF_09/2024	UN						7,00		7,00		7,00
8.1.2.2	LÂMPADA COMPACTA DE LED 10 W, BASE E27 - FORNECIMENTO E INSTALAÇÃO. AF_09/2024	UN						7,00		7,00		7,00
8.1.2.3	INTERRUPTOR SIMPLES (1 MÓDULO), 10A/250V, INCLUINDO SUPORTE E PLACA - FORNECIMENTO E INSTALAÇÃO. AF_03/2023	UN						5,00		5,00		5,00
8.1.2.4	INTERRUPTOR SIMPLES (2 MÓDULOS), 10A/250V, INCLUINDO SUPORTE E PLACA - FORNECIMENTO E INSTALAÇÃO. AF_03/2023	UN						1,00		1,00		1,00
8.1.2.5	TOMADA BAIXA DE EMBUTIR (1 MÓDULO), 2P+T 10 A, INCLUINDO SUPORTE E PLACA - FORNECIMENTO E INSTALAÇÃO. AF_03/2023	UN						10,00		10,00		10,00
8.1.2.6	TOMADA MÉDIA DE EMBUTIR (1 MÓDULO), 2P+T 10 A, INCLUINDO SUPORTE E PLACA - FORNECIMENTO E INSTALAÇÃO. AF_03/2023	UN						6,00		6,00		6,00
8.1.2.7	TOMADA ALTA DE EMBUTIR (1 MÓDULO), 2P+T 20 A, INCLUINDO SUPORTE E PLACA - FORNECIMENTO E INSTALAÇÃO. AF_03/2023	UN						1,00		1,00		1,00
8.1.2.8	INTERRUPTOR PULSADOR CAMPAINHA (1 MÓDULO), 10A/250V, INCLUINDO SUPORTE E PLACA - FORNECIMENTO E INSTALAÇÃO. AF_03/2023	UN						1,00		1,00		1,00
8.1.2.9	CAMPAINHA CIGARRA (1 MÓDULO), 10A/250V, INCLUINDO SUPORTE E PLACA - FORNECIMENTO E INSTALAÇÃO. AF_03/2023	UN						1,00		1,00		1,00
8.1.2.10	ESPELHO / PLACA CEGA 4" X 2", PARA INSTALAÇÃO DE TOMADAS E INTERRUPTORES (SEM CUSTO SINAPI)	UN						2,00		2,00		2,00
8.1.2.11	CAIXA RETANGULAR 4" X 2" BAIXA (0,30 M DO PISO), PVC, INSTALADA EM PAREDE - FORNECIMENTO E INSTALAÇÃO. AF_03/2023	UN						10,00		10,00		10,00
8.1.2.12	CAIXA RETANGULAR 4" X 2" MÉDIA (1,30 M DO PISO), PVC, INSTALADA EM PAREDE - FORNECIMENTO E INSTALAÇÃO. AF_03/2023	UN						5,00		5,00		5,00
8.1.2.13	CAIXA RETANGULAR 4" X 2" ALTA (2,00 M DO PISO), PVC, INSTALADA EM PAREDE - FORNECIMENTO E INSTALAÇÃO. AF_03/2023	UN						1,00		1,00		1,00
8.1.2.14	CAIXA OCTOGONAL 3" X 3", PVC, INSTALADA EM LAJE - FORNECIMENTO E INSTALAÇÃO. AF_03/2023	UN						7,00		7,00		7,00

Thiago Azeiteiro Rosano Lobo
 Profissional
 Engenharia Civil

MEMÓRIA DE CÁLCULO

PR2025.09/CLHO-00417 - Pág 730

ITEM	DISCRIMINAÇÃO	UNID	DIMENSÕES								
			C/P(m)	L(m)	H/P/E(m)	A(m ²)	%	Q	V(m ³)	ST	TOTAL
<i>C/P = comprimento/perímetro; L = largura; H/P/E = altura/profundidade/espessura; A = área; % = peso; Q = quantidade; V = volume; ST = sub-total</i>											
8.1.3	FIOS E CABOS										
8.1.3.1	CABO DE COBRE FLEXÍVEL ISOLADO, 2,5 MM ² , ANTI-CHAMA 450/750 V, PARA CIRCUITOS TERMINAIS - FORNECIMENTO E INSTALAÇÃO. AF_03/2023	M	158,80							158,80	158,80
8.1.3.2	CABO DE COBRE FLEXÍVEL ISOLADO, 4 MM ² , ANTI-CHAMA 450/750 V, PARA CIRCUITOS TERMINAIS - FORNECIMENTO E INSTALAÇÃO. AF_03/2023	M	24,80							24,80	24,80
8.1.3.3	CABO DE COBRE ISOLADO, 10 MM ² , ANTI-CHAMA 450/750 V, INSTALADO EM ELETROCALHA OU PERFILADO - FORNECIMENTO E INSTALAÇÃO. AF_10/2020	M	25,90							25,90	25,90
8.1.3.4	CABO DE COBRE FLEXÍVEL ISOLADO, 10 MM ² , ANTI-CHAMA 0,6/1,0 KV, PARA DISTRIBUIÇÃO - FORNECIMENTO E INSTALAÇÃO. AF_10/2020	M	8,30							8,30	8,30
8.1.3.5	ELETRODUTO FLEXÍVEL CORRUGADO, PVC, DN 25 MM (3/4"), PARA CIRCUITOS TERMINAIS, INSTALADO EM PAREDE - FORNECIMENTO E INSTALAÇÃO. AF_03/2023	M	58,30							58,30	58,30
8.1.3.6	ELETRODUTO FLEXÍVEL CORRUGADO REFORÇADO, PVC, DN 25 MM (3/4"), PARA CIRCUITOS TERMINAIS, INSTALADO EM LAJE - FORNECIMENTO E INSTALAÇÃO. AF_03/2023	M	22,06							22,06	22,06
8.1.3.7	RASGO LINEAR MANUAL EM ALVENARIA, PARA ELETRODUTOS, DIÂMETROS MENORES OU IGUAIS A 40 MM. AF_09/2023	M	58,30							58,30	58,30
8.2	HIDRÁULICAS										
8.2.1	TUBULAÇÕES E CONEXÕES										
8.2.1.1	JOELHO 90 GRAUS COM BUCHA DE LATÃO, PVC, SOLDÁVEL, DN 25MM, X 1/2 INSTALADO EM RAMAL OU SUB-RAMAL DE ÁGUA - FORNECIMENTO E INSTALAÇÃO. AF_06/2022	UN						7,00		7,00	7,00
8.2.1.2	JOELHO 90 GRAUS, PVC, SOLDÁVEL, DN 25MM, INSTALADO EM RAMAL OU SUB-RAMAL DE ÁGUA - FORNECIMENTO E INSTALAÇÃO. AF_06/2022	UN						8,00		8,00	8,00
8.2.1.3	TE, PVC, SOLDÁVEL, DN 25MM, INSTALADO EM RAMAL OU SUB-RAMAL DE ÁGUA - FORNECIMENTO E INSTALAÇÃO. AF_06/2022	UN						4,00		4,00	4,00
8.2.1.4	ADAPTADOR CURTO COM BOLSA E ROSCA PARA REGISTRO, PVC, SOLDÁVEL, DN 25MM X 3/4, INSTALADO EM RAMAL OU SUB-RAMAL DE ÁGUA - FORNECIMENTO E INSTALAÇÃO. AF_06/2022	UN						8,00		8,00	8,00
8.2.1.5	TUBO, PVC, SOLDÁVEL, DE 25MM, INSTALADO EM PRUMADA DE ÁGUA - FORNECIMENTO E INSTALAÇÃO. AF_06/2022	UN						5,10		5,10	5,10
8.2.1.6	TUBO, PVC, SOLDÁVEL, DE 25MM, INSTALADO EM RAMAL OU SUB-RAMAL DE ÁGUA - FORNECIMENTO E INSTALAÇÃO. AF_06/2022	UN						8,70		8,70	8,70
8.2.1.7	FORNECIMENTO E INSTALAÇÃO DE PRESSURIZADOR ACOPLADO AO CHUVEIRO (TENSÃO: 127V - PRESSÃO MÍNIMA: 0,7MCA / PRESSÃO MÁXIMA: 2,5MCA - ENTRADA 1/2" / SAÍDA 1/2")	UN						1,00		1,00	1,00
8.2.2	REGISTROS										
8.2.2.1	REGISTRO DE PRESSÃO BRUTO, LATÃO, ROSCÁVEL, 3/4", COM ACABAMENTO E CANOPLA CROMADOS - FORNECIMENTO E INSTALAÇÃO. AF_08/2021	UN						1,00		1,00	1,00
8.2.2.2	REGISTRO DE GAVETA BRUTO, LATÃO, ROSCÁVEL, 3/4", COM ACABAMENTO E CANOPLA CROMADOS - FORNECIMENTO E INSTALAÇÃO. AF_08/2021	UN						3,00		3,00	3,00
8.2.2.3	REGISTRO DE ESFERA, PVC, SOLDÁVEL, COM VOLANTE, DN 32 MM - FORNECIMENTO E INSTALAÇÃO. AF_08/2021	UN						2,00		2,00	2,00
8.2.2.4	ENGATE FLEXÍVEL EM PLÁSTICO BRANCO, 1/2" X 40CM - FORNECIMENTO E INSTALAÇÃO. AF_01/2020	UN						4,00		4,00	4,00
8.2.3	ENTRADA / ALIMENTAÇÃO										
8.2.3.1	KIT CAVALETE PARA MEDIÇÃO DE ÁGUA - ENTRADA INDIVIDUALIZADA, EM PVC 25 MM (3/4"), PARA 1 MEDIDOR - FORNECIMENTO E INSTALAÇÃO (EXCLUSIVE HIDRÔMETRO). AF_03/2024	UN						1,00		1,00	1,00
8.2.3.2	CAIXA DE EMBUTIR EM POLICARBONATO PARA ABRIGO DE HIDRÔMETRO - FORNECIMENTO E INSTALAÇÃO (EXCLUSIVE HIDRÔMETRO). AF_03/2024 (COMPOSIÇÃO SINAPI SEM CUSTO)	UN						1,00		1,00	1,00
8.2.3.3	REGISTRO DE GAVETA BRUTO, LATÃO, ROSCÁVEL, 3/4" - FORNECIMENTO E INSTALAÇÃO. AF_08/2021	UN						1,00		1,00	1,00
8.2.3.4	TUBO, PVC, SOLDÁVEL, DE 25MM, INSTALADO EM RAMAL DE DISTRIBUIÇÃO DE ÁGUA - FORNECIMENTO E INSTALAÇÃO. AF_06/2022	M	6,75							6,75	6,75
8.2.3.5	TUBO, PVC, SOLDÁVEL, DE 25MM, INSTALADO EM PRUMADA DE ÁGUA - FORNECIMENTO E INSTALAÇÃO. AF_06/2022	M	3,00							3,00	3,00
8.2.3.6	JOELHO 90 GRAUS, PVC, SOLDÁVEL, DN 25MM, INSTALADO EM RAMAL DE DISTRIBUIÇÃO DE ÁGUA - FORNECIMENTO E INSTALAÇÃO. AF_06/2022	UN						2,00		2,00	2,00
8.2.3.7	TE, PVC, SOLDÁVEL, DN 25MM, INSTALADO EM RAMAL DE DISTRIBUIÇÃO DE ÁGUA - FORNECIMENTO E INSTALAÇÃO. AF_06/2022	UN						1,00		1,00	1,00
8.2.4	CAIXA D'ÁGUA E BARRILETE										
8.2.4.1	CAIXA D'ÁGUA EM POLIETILENO, 500 LITROS - FORNECIMENTO E INSTALAÇÃO. AF_06/2021	UN						1,00		1,00	1,00
8.2.4.2	FURO EM CAIXA D'ÁGUA COM ESPESSURA DE 2 ATÉ 5 MM E DIÂMETRO DE 25 MM. AF_06/2021	UN						1,00		1,00	1,00
8.2.4.3	FURO EM CAIXA D'ÁGUA COM ESPESSURA DE 2 ATÉ 5 MM E DIÂMETRO DE 32 MM. AF_06/2021	UN						2,00		2,00	2,00
8.2.4.4	ADAPTADOR COM FLANGE E ANEL DE VEDAÇÃO, PVC, SOLDÁVEL, DN 25 MM X 3/4", INSTALADO EM RESERVAÇÃO PREDIAL DE ÁGUA - FORNECIMENTO E INSTALAÇÃO. AF_04/2024	UN						1,00		1,00	1,00
8.2.4.5	ADAPTADOR COM FLANGE E ANEL DE VEDAÇÃO, PVC, SOLDÁVEL, DN 32 MM X 1", INSTALADO EM RESERVAÇÃO PREDIAL DE ÁGUA - FORNECIMENTO E INSTALAÇÃO. AF_04/2024	UN						2,00		2,00	2,00

Thiago Aécio Rosano Lobo
 Engenharia
 CREA 11292 D/MA

MEMÓRIA DE CÁLCULO

PR2025.09/CLHO-00417 - Pág 731

ITEM	DISCRIMINAÇÃO	UNID	DIMENSÕES									
			C/P(m)	L(m)	H/P/E(m)	A(m ²)	%	Q	V(m ³)	ST	TOTAL	
<i>C/P = comprimento/perímetro; L = largura; H/P/E = altura/profundidade/espessura; A = área; % = peso; Q = quantidade; V = volume; ST = sub-total</i>												
8.2.4.6	TORNEIRA DE BOIA PARA CAIXA D'ÁGUA, ROSCÁVEL, 3/4" - FORNECIMENTO E INSTALAÇÃO. AF_08/2021	UN							1,00		1,00	1,00
8.2.4.7	JOELHO 90 GRAUS, PVC, SOLDÁVEL, DN 25MM, INSTALADO EM RAMAL DE DISTRIBUIÇÃO DE ÁGUA - FORNECIMENTO E INSTALAÇÃO. AF_06/2022	UN							8,00		8,00	8,00
8.2.4.8	JOELHO 90 GRAUS, PVC, SOLDÁVEL, DN 32MM, INSTALADO EM RAMAL DE DISTRIBUIÇÃO DE ÁGUA - FORNECIMENTO E INSTALAÇÃO. AF_06/2022	UN							4,00		4,00	4,00
8.2.4.9	JOELHO 45 GRAUS, PVC, SOLDÁVEL, DN 32MM, INSTALADO EM RAMAL DE DISTRIBUIÇÃO DE ÁGUA - FORNECIMENTO E INSTALAÇÃO. AF_06/2022	UN							1,00		1,00	1,00
8.2.4.10	BUCHA DE REDUÇÃO, CURTA, PVC, SOLDÁVEL, DN 32 X 25 MM, INSTALADO EM RAMAL DE DISTRIBUIÇÃO DE ÁGUA - FORNECIMENTO E INSTALAÇÃO. AF_06/2022	UN							2,00		2,00	2,00
8.2.4.11	TE, PVC, SOLDÁVEL, DN 32MM, INSTALADO EM RAMAL DE DISTRIBUIÇÃO DE ÁGUA - FORNECIMENTO E INSTALAÇÃO. AF_06/2022	UN							3,00		3,00	3,00
8.2.4.12	TÉ DE REDUÇÃO, PVC, SOLDÁVEL, DN 32MM X 25MM, INSTALADO EM RAMAL DE DISTRIBUIÇÃO DE ÁGUA - FORNECIMENTO E INSTALAÇÃO. AF_06/2022	UN							1,00		1,00	1,00
8.2.4.13	TUBO, PVC, SOLDÁVEL, DE 25MM, INSTALADO EM RAMAL DE DISTRIBUIÇÃO DE ÁGUA - FORNECIMENTO E INSTALAÇÃO. AF_06/2022	M	4,40								4,40	4,40
8.2.4.14	TUBO, PVC, SOLDÁVEL, DE 32MM, INSTALADO EM RAMAL DE DISTRIBUIÇÃO DE ÁGUA - FORNECIMENTO E INSTALAÇÃO. AF_06/2022	M	10,55								10,55	10,55
8.3	SANITÁRIAS / PLUVIAL											
8.3.1	TUBULAÇÕES E CONEXÕES											
8.3.1.1	JOELHO 45 GRAUS, PVC, SERIE NORMAL, ESGOTO PREDIAL, DN 40 MM, JUNTA SOLDÁVEL, FORNECIDO E INSTALADO EM RAMAL DE DESCARGA OU RAMAL DE ESGOTO SANITÁRIO. AF_08/2022	UN							3,00		3,00	3,00
8.3.1.2	JOELHO 45 GRAUS, PVC, SERIE NORMAL, ESGOTO PREDIAL, DN 50 MM, JUNTA ELÁSTICA, FORNECIDO E INSTALADO EM RAMAL DE DESCARGA OU RAMAL DE ESGOTO SANITÁRIO. AF_08/2022	UN							2,00		2,00	2,00
8.3.1.3	JOELHO 90 GRAUS, PVC, SERIE NORMAL, ESGOTO PREDIAL, DN 40 MM, JUNTA SOLDÁVEL, FORNECIDO E INSTALADO EM RAMAL DE DESCARGA OU RAMAL DE ESGOTO SANITÁRIO. AF_08/2022	UN							2,00		2,00	2,00
8.3.1.4	JOELHO 90 GRAUS, PVC, SERIE NORMAL, ESGOTO PREDIAL, DN 50 MM, JUNTA ELÁSTICA, FORNECIDO E INSTALADO EM RAMAL DE DESCARGA OU RAMAL DE ESGOTO SANITÁRIO. AF_08/2022	UN							9,00		9,00	9,00
8.3.1.5	JOELHO 90 GRAUS, PVC, SERIE NORMAL, ESGOTO PREDIAL, DN 100 MM, JUNTA ELÁSTICA, FORNECIDO E INSTALADO EM RAMAL DE DESCARGA OU RAMAL DE ESGOTO SANITÁRIO. AF_08/2022	UN							1,00		1,00	1,00
8.3.1.6	TE, PVC, SERIE NORMAL, ESGOTO PREDIAL, DN 50 X 50 MM, JUNTA ELÁSTICA, FORNECIDO E INSTALADO EM RAMAL DE DESCARGA OU RAMAL DE ESGOTO SANITÁRIO. AF_08/2022	UN							1,00		1,00	1,00
8.3.1.7	JUNÇÃO DE REDUÇÃO INVERTIDA, PVC, SÉRIE NORMAL, ESGOTO PREDIAL, DN 100 X 50 MM, JUNTA ELÁSTICA, FORNECIDO E INSTALADO EM RAMAL DE DESCARGA OU RAMAL DE ESGOTO SANITÁRIO. AF_08/2022	UN							1,00		1,00	1,00
8.3.1.8	TERMINAL DE VENTILAÇÃO, PVC, SÉRIE NORMAL, ESGOTO PREDIAL, DN 50 MM, JUNTA SOLDÁVEL, FORNECIDO E INSTALADO EM PRUMADA DE ESGOTO SANITÁRIO OU VENTILAÇÃO. AF_08/2022	UN							1,00		1,00	1,00
8.3.1.9	TUBO PVC, SERIE NORMAL, ESGOTO PREDIAL, DN 40 MM, FORNECIDO E INSTALADO EM RAMAL DE DESCARGA OU RAMAL DE ESGOTO SANITÁRIO. AF_08/2022	M	3,35								3,35	3,35
8.3.1.10	TUBO PVC, SERIE NORMAL, ESGOTO PREDIAL, DN 50 MM, FORNECIDO E INSTALADO EM RAMAL DE DESCARGA OU RAMAL DE ESGOTO SANITÁRIO. AF_08/2022	M	10,21								10,21	10,21
8.3.1.11	TUBO PVC, SERIE NORMAL, ESGOTO PREDIAL, DN 50 MM, FORNECIDO E INSTALADO EM PRUMADA DE ESGOTO SANITÁRIO OU VENTILAÇÃO. AF_08/2022	M	4,00								4,00	4,00
8.3.1.12	TUBO PVC, SERIE NORMAL, ESGOTO PREDIAL, DN 100 MM, FORNECIDO E INSTALADO EM RAMAL DE DESCARGA OU RAMAL DE ESGOTO SANITÁRIO. AF_08/2022	M	33,80								33,80	33,80
8.3.2	ACESSÓRIOS/CAIXAS											
8.3.2.1	FOSSA SEPTICA, SEM FILTRO, EM POLIETILENO DE ALTA DENSIDADE (PEAD), PARA 4 A 7 CONTRIBUINTES, CILINDRICA, COM TAMPAS, CAPACIDADE APROXIMADA DE *1100* LITROS (NBR 7229)	UN							1,00		1,00	1,00
8.3.2.2	CAIXA SIFONADA, PVC, DN 100 X 100 X 50 MM, JUNTA ELÁSTICA, FORNECIDA E INSTALADA EM RAMAL DE DESCARGA OU EM RAMAL DE ESGOTO SANITÁRIO. AF_08/2022	UN							1,00		1,00	1,00
8.3.2.3	RALO SIFONADO REDONDO, PVC, DN 100 X 40 MM, JUNTA SOLDÁVEL, FORNECIDO E INSTALADO EM RAMAL DE DESCARGA OU EM RAMAL DE ESGOTO SANITÁRIO. AF_08/2022	UN							1,00		1,00	1,00
8.3.2.4	RALO SECO CÔNICO, PVC, DN 100 X 40 MM, JUNTA SOLDÁVEL, FORNECIDO E INSTALADO EM RAMAL DE DESCARGA OU EM RAMAL DE ESGOTO SANITÁRIO. AF_08/2022	UN							1,00		1,00	1,00
8.3.2.5	CAIXA DE GORDURA SIMPLES (CAPACIDADE: 36L), RETANGULAR, EM ALVENARIA COM TIJOLOS CERÂMICOS MACIÇOS, DIMENSÕES INTERNAS = 0,2X0,4 M, ALTURA INTERNA = 0,8 M. AF_12/2020	UN							5,00		5,00	5,00

Thiago Aécio Rosano Lobo
Fiscalização
Engenheiro Civil
CREA 11292 D/MA

MEMÓRIA DE CÁLCULO

PR2025.09/CLHO-00417 - Pág 732

ITEM	DISCRIMINAÇÃO	UNID	DIMENSÕES								
			C/P(m)	L(m)	H/P/E(m)	A(m2)	%	Q	V(m3)	ST	TOTAL
<i>C/P = comprimento/perímetro; L = largura; H/P/E = altura/profundidade/espessura; A = área; % = peso; Q = quantidade; V = volume; ST = sub-total</i>											
8.4	APARELHOS, METAIS E BANCADAS										
8.4.1	VASO SANITÁRIO SIFONADO COM CAIXA ACOPLADA LOUÇA BRANCA, INCLUSO ENGATE FLEXÍVEL EM PLÁSTICO BRANCO, 1/2 X 40CM - FORNECIMENTO E INSTALAÇÃO. AF_01/2020	UN						1,00		1,00	1,00
8.4.2	LAVATÓRIO LOUÇA BRANCA SUSPENSO, 29,5 X 39CM OU EQUIVALENTE, PADRÃO POPULAR, INCLUSO SIFÃO FLEXÍVEL EM PVC, VÁLVULA E ENGATE FLEXÍVEL 30CM EM PLÁSTICO E TORNEIRA CROMADA DE MESA, PADRÃO POPULAR - FORNECIMENTO E INSTALAÇÃO. AF_01/2020	UN						1,00		1,00	1,00
8.4.3	BANCADA DE MÁRMORE SINTÉTICO 120 X 60CM, COM CUBA INTEGRADA, INCLUSO SIFÃO TIPO FLEXÍVEL EM PVC, VÁLVULA EM PLÁSTICO CROMADO TIPO AMERICANA E TORNEIRA CROMADA LONGA, DE PAREDE, PADRÃO POPULAR - FORNECIMENTO E INSTALAÇÃO. AF_01/2020	M2				0,72				0,72	0,72
8.4.4	TANQUE DE LOUÇA BRANCA SUSPENSO, 18L OU EQUIVALENTE, INCLUSO SIFÃO TIPO GARRAFA EM PVC, VÁLVULA PLÁSTICA E TORNEIRA DE PLÁSTICO - FORNECIMENTO E INSTALAÇÃO. AF_01/2020	UN						1,00		1,00	1,00
8.4.5	CHUVEIRO ELÉTRICO COMUM CORPO PLÁSTICO, TIPO DUCHA - FORNECIMENTO E INSTALAÇÃO. AF_01/2020	UN						1,00		1,00	1,00
9.0	COMPLEMENTAÇÕES	UNID	C/P(m)	L(m)	H/P/E(m)	A(m2)	%	Q	V(m3)	ST	TOTAL
9.1	CALAFETE / LIMPEZA										
9.1.1	LIMPEZA DE BACIA SANITÁRIA, BIDÊ OU MICTÓRIO EM LOUÇA, INCLUSIVE METAIS CORRESPONDENTES. AF_04/2019	UN						1,00		1,00	1,00
9.1.2	LIMPEZA DE BANCADA DE PEDRA (MÁRMORE OU GRANITO). AF_04/2019	M2				0,72				0,72	0,72
9.1.3	LIMPEZA DE CONTRAPISO COM VASSOURA A SECO. AF_04/2019	M2				14,65				14,65	14,65
9.1.4	LIMPEZA DE FORRO REMOVÍVEL COM PANO ÚMIDO. AF_04/2019	M2				35,90				35,90	35,90
9.1.5	LIMPEZA DE JANELA DE VIDRO COM CAIXILHO EM AÇO/ALUMÍNIO/PVC. AF_04/2019	M2				4,00				4,00	4,00
9.1.6	LIMPEZA DE PISO CERÂMICO OU PORCELANATO UTILIZANDO DETERGENTE NEUTRO E ESCOVAÇÃO MANUAL. AF_04/2019	M2				48,74				48,74	48,74
9.1.7	LIMPEZA DE PORTA DE MADEIRA. AF_04/2019	M2				16,80				16,80	16,80
9.1.8	LIMPEZA DE REVESTIMENTO CERÂMICO EM PAREDE UTILIZANDO DETERGENTE NEUTRO E ESCOVAÇÃO MANUAL. AF_04/2019	M2				15,92				15,92	15,92
9.1.9	LIMPEZA DE TANQUE OU LAVATÓRIO DE LOUÇA ISOLADO, INCLUSIVE METAIS CORRESPONDENTES. AF_04/2019	UN						2,00		2,00	2,00

 Thiago Aécio Rosano Lobo
 Fiscalização
 Engenheiro Civil
 CREA 11292 D/MA

Local/ Implantação: Coelho Neto-MA.

Proponente/ Proprietário: Pref. Munic. de Coelho Neto-MA.

Data/ Referência: SINAPI-MA 02/2025 - Referencial Desonerado



Anotação de Responsabilidade Técnica de Elaboração de Projeto e Orçamento: Eng Civil Thiago Aécio Rosário Lobo - CREA 11292 D/MA.

BDI = 28,82%

ENC. SOCIAIS DESONERADOS - HORA = 90,08%

VALOR TOTAL COM BDI:

ENC. SOCIAIS DESONERADOS - MÊS = 52,02%

R\$ 6.499.986,50

ORÇAMENTO SINTÉTICO

ITEM	DISCRIMINAÇÃO	UNID	QUANT	Data/ Referência: SINAPI-MA 02/2025 - Referencial Desonerado			VALOR ADOTADO (R\$)		PESO
				REF.	COD. COMPOSIÇÃO	VALOR UNIT S/BDI	VALOR UNIT C/BDI	VALOR TOTAL C/BDI	(%)
<i>C/P = comprimento/perímetro; Larg = largura; H/P/E = altura/profundidade/espessura; A = área; % = peso; Q = quantidade; V = volume</i>									
1.0	SERVIÇOS PRELIMINARES							R\$ 3.433,52	2,64%
1.1	FORNECIMENTO E INSTALAÇÃO DE PLACA DE OBRA COM CHAPA GALVANIZADA E ESTRUTURA DE MADEIRA. AF_03/2022_PS	M2	1,20	SINAPI	103689	464,55	598,43	718,12	0,55%
1.2	LOCAÇÃO CONVENCIONAL DE OBRA, UTILIZANDO GABARITO DE TÁBUAS CORRIDAS PONTALETADAS A CADA 2,00M - 2 UTILIZAÇÕES. AF_03/2024	M	32,70	SINAPI	99059	64,46	83,04	2.715,41	2,09%
2.0	FUNDAÇÕES							R\$ 17.582,55	13,53%
2.1	SAPATAS							R\$ 6.605,92	5,08%
2.1.1	ESCAVAÇÃO MECANIZADA PARA BLOCO DE COROAMENTO OU SAPATA COM RETROESCAVADEIRA (INCLUINDO ESCAVAÇÃO PARA COLOCAÇÃO DE FÔRMAS). AF_01/2024	M3	8,74	SINAPI	96521	39,85	51,33	448,62	0,35%
2.1.2	PREPARO DE FUNDO DE VALA COM LARGURA MENOR QUE 1,5 M (ACERTO DO SOLO NATURAL). AF_08/2020	M2	4,68	SINAPI	101616	6,26	8,06	37,72	0,03%
2.1.3	LASTRO DE CONCRETO MAGRO, APLICADO EM BLOCOS DE COROAMENTO OU SAPATAS, ESPESSURA DE 5 CM. AF_01/2024	M2	4,68	SINAPI	96619	42,25	54,43	254,73	0,20%
2.1.4	FABRICAÇÃO, MONTAGEM E DESMONTAGEM DE FÔRMA PARA SAPATA, EM CHAPA DE MADEIRA COMPENSADA RESINADA, E=17 MM, 4 UTILIZAÇÕES. AF_01/2024	M2	10,56	SINAPI	96541	183,70	236,64	2.498,92	1,92%
2.1.5	ARMAÇÃO DE SAPATA ISOLADA, VIGA BALDRAME E SAPATA CORRIDA UTILIZANDO AÇO CA-50 DE 10 MM - MONTAGEM. AF_01/2024	KG	50,70	SINAPI	104919	14,04	18,09	917,16	0,71%
2.1.6	ARMAÇÃO DE SAPATA ISOLADA, VIGA BALDRAME E SAPATA CORRIDA UTILIZANDO AÇO CA-50 DE 6,3 MM - MONTAGEM. AF_01/2024	KG	26,70	SINAPI	104917	16,70	21,51	574,32	0,44%
2.1.7	ARMAÇÃO DE SAPATA ISOLADA, VIGA BALDRAME E SAPATA CORRIDA UTILIZANDO AÇO CA-60 DE 5 MM - MONTAGEM. AF_01/2024	KG	12,80	SINAPI	104916	17,72	22,83	292,22	0,22%
2.1.8	CONCRETAGEM DE SAPATA, FCK 20 MPA, COM USO DE JERICA - LANÇAMENTO, ADENSAMENTO E ACABAMENTO.	M3	1,20	SINAPI	96556_ADP-01	893,69	1.151,25	1.381,50	1,06%
2.1.9	REATERRO MANUAL DE VALAS, COM PLACA VIBRATÓRIA. AF_08/2023	M3	7,09	SINAPI	104737	21,98	28,31	200,72	0,15%
2.2	BALDRAMES							R\$ 7.008,83	5,39%
2.2.1	ESCAVAÇÃO MANUAL PARA VIGA BALDRAME OU SAPATA CORRIDA (INCLUINDO ESCAVAÇÃO PARA COLOCAÇÃO DE FÔRMAS). AF_01/2024	M3	5,46	SINAPI	96527	103,14	132,86	725,42	0,56%
2.2.2	LASTRO DE CONCRETO MAGRO, APLICADO EM BLOCOS DE COROAMENTO OU SAPATAS, ESPESSURA DE 5 CM. AF_01/2024	M2	6,83	SINAPI	96619	42,25	54,43	371,76	0,29%
2.2.3	FABRICAÇÃO, MONTAGEM E DESMONTAGEM DE FÔRMA PARA VIGA BALDRAME, EM MADEIRA SERRADA, E=25 MM, 4 UTILIZAÇÕES. AF_01/2024	M2	20,58	SINAPI	96536	75,20	96,87	1.993,58	1,53%
2.2.4	ARMAÇÃO DE SAPATA ISOLADA, VIGA BALDRAME E SAPATA CORRIDA UTILIZANDO AÇO CA-50 DE 8 MM - MONTAGEM. AF_01/2024	KG	70,40	SINAPI	104918	15,64	20,15	1.418,56	1,09%
2.2.5	ARMAÇÃO DE SAPATA ISOLADA, VIGA BALDRAME E SAPATA CORRIDA UTILIZANDO AÇO CA-50 DE 6,3 MM - MONTAGEM. AF_01/2024	KG	7,70	SINAPI	104917	16,70	21,51	165,63	0,13%
2.2.6	ARMAÇÃO DE SAPATA ISOLADA, VIGA BALDRAME E SAPATA CORRIDA UTILIZANDO AÇO CA-60 DE 5 MM - MONTAGEM. AF_01/2024	KG	39,00	SINAPI	104916	17,72	22,83	890,37	0,68%
2.2.7	CONCRETAGEM DE BLOCO DE COROAMENTO OU VIGA BALDRAME, FCK 20 MPA, COM USO DE JERICA - LANÇAMENTO, ADENSAMENTO E ACABAMENTO. AF_01/2024	M3	1,41	SINAPI	96555_ADP-01	744,70	959,32	1.352,64	1,04%
2.2.8	REATERRO MANUAL DE VALAS, COM PLACA VIBRATÓRIA. AF_08/2023	M3	3,21	SINAPI	104737	21,98	28,31	90,88	0,07%

Thiago Aécio Rosário Lobo
Fiscalização
Engenheiro Civil
CREA 11292 D/MA

ORÇAMENTO SINTÉTICO

PR2025.09/CLHO-00417 - Pág 734

ITEM	DISCRIMINAÇÃO	UNID	QUANT	Data/ Referência: SINAPI-MA 02/2025 - Referencial Desonerado			VALOR ADOTADO (R\$)		PESO
				REF.	COD. COMPOSIÇÃO	VALOR UNIT S/BDI	VALOR UNIT C/BDI	VALOR TOTAL C/BDI	(%)
<i>C/P = comprimento/perímetro; Larg = largura; H/P/E = altura/profundidade/espessura; A = área; % = peso; Q = quantidade; V = volume</i>									
2.3	IMPERMEABILIZAÇÃO							R\$ 3.967,80	3,05%
2.3.1	CHAPISCO APLICADO EM ALVENARIAS E ESTRUTURAS DE CONCRETO INTERNAS, COM COLHER DE PEDREIRO. ARGAMASSA TRAÇO 1:3 COM PREPARO MANUAL. AF_10/2022	M2	34,00	SINAPI	87878	5,12	6,60	224,40	0,17%
2.3.2	IMPERMEABILIZAÇÃO DE SUPERFÍCIE COM ARGAMASSA DE CIMENTO E AREIA, COM ADITIVO IMPERMEABILIZANTE, E = 1,5CM. AF_09/2023	M2	34,00	SINAPI	98562	50,66	65,26	2.218,84	1,71%
2.3.3	IMPERMEABILIZAÇÃO DE SUPERFÍCIE COM EMULSÃO ASFÁLTICA, 2 DEMÃOS. AF_09/2023	M2	34,00	SINAPI	98557	34,81	44,84	1.524,56	1,17%
3.0	SUPRAESTRUTURA							R\$ 12.960,27	9,97%
3.1	MONTAGEM E DESMONTAGEM DE FÔRMA DE PILARES RETANGULARES E ESTRUTURAS SIMILARES, PÉ-DIREITO SIMPLES, EM CHAPA DE MADEIRA COMPENSADA RESINADA, 8 UTILIZAÇÕES. AF_09/2020	M2	18,54	SINAPI	92427	64,39	82,95	1.537,89	1,18%
3.2	MONTAGEM E DESMONTAGEM DE FÔRMA DE VIGA, SEM ESCORAMENTO, PÉ-DIREITO SIMPLES, EM CHAPA DE MADEIRA RESINADA, 8 UTILIZAÇÕES.	M2	18,54	SINAPI	92463_ADP-01	66,27	85,37	1.582,76	1,22%
3.3	MONTAGEM E DESMONTAGEM DE FÔRMA DE VIGA, ESCORAMENTO COM GARFO DE MADEIRA, PÉ-DIREITO SIMPLES, EM CHAPA DE MADEIRA RESINADA, 8 UTILIZAÇÕES. AF_09/2020	M2	4,13	SINAPI	92463	136,60	175,97	726,76	0,56%
3.4	ARMAÇÃO DE PILAR OU VIGA DE ESTRUTURA CONVENCIONAL DE CONCRETO ARMADO UTILIZANDO AÇO CA-60 DE 5,0 MM - MONTAGEM. AF_06/2022	KG	70,40	SINAPI	92759	15,19	19,57	1.377,73	1,06%
3.5	ARMAÇÃO DE PILAR OU VIGA DE ESTRUTURA CONVENCIONAL DE CONCRETO ARMADO UTILIZANDO AÇO CA-50 DE 6,3 MM - MONTAGEM. AF_06/2022	KG	15,00	SINAPI	92760	14,55	18,74	281,10	0,22%
3.6	ARMAÇÃO DE PILAR OU VIGA DE ESTRUTURA CONVENCIONAL DE CONCRETO ARMADO UTILIZANDO AÇO CA-50 DE 8,0 MM - MONTAGEM. AF_06/2022	KG	65,00	SINAPI	92761	13,80	17,78	1.155,70	0,89%
3.7	ARMAÇÃO DE PILAR OU VIGA DE ESTRUTURA CONVENCIONAL DE CONCRETO ARMADO UTILIZANDO AÇO CA-50 DE 10,0 MM - MONTAGEM. AF_06/2022	KG	85,00	SINAPI	92762	12,41	15,99	1.359,15	1,05%
3.8	LAJE PRÉ-MOLDADA UNIDIRECIONAL, BIAPOIADA, PARA PISO, ENCHIMENTO EM CERÂMICA, VIGOTA CONVENCIONAL, ALTURA TOTAL DA LAJE (ENCHIMENTO+CAPA) = (8+4). AF_11/2020	M2	5,77	SINAPI	101963	214,36	276,14	1.593,33	1,23%
3.9	CONCRETAGEM DE PILARES, FCK = 20 MPA, COM USO DE BALDES - LANÇAMENTO, ADENSAMENTO E ACABAMENTO. AF_02/2022	M3	1,40	SINAPI	103669_ADP-01	915,93	1.179,90	1.651,86	1,27%
3.10	CONCRETAGEM DE VIGAS E LAJES, FCK=20 MPA, PARA QUALQUER TIPO DE LAJE COM BALDES EM EDIFICAÇÃO TÉRREA - LANÇAMENTO, ADENSAMENTO E ACABAMENTO. AF_02/2022	M3	1,41	SINAPI	103682_ADP-01	932,63	1.201,42	1.694,00	1,30%
4.0	PAREDES E PAINÉIS							R\$ 24.795,14	19,07%
4.1	ALVENARIA/FECHAMENTOS							R\$ 14.256,83	10,97%
4.1.1	ALVENARIA DE VEDAÇÃO DE BLOCOS CERÂMICOS FURADOS NA HORIZONTAL DE 9X19X19 CM (ESPESSURA 9 CM) E ARGAMASSA DE ASSENTAMENTO COM PREPARO EM BETONEIRA. AF_12/2021	M2	105,88	SINAPI	103328	92,38	119,00	12.599,72	9,69%
4.1.2	VERGA PRÉ-MOLDADA PARA PORTAS COM ATÉ 1,5 M DE VÃO. AF_03/2016	M	16,20	SINAPI	105024	55,05	70,92	1.148,90	0,88%
4.1.3	CONTRAVERGA MOLDADA IN LOCO EM CONCRETO, ESPESSURA DE *10* CM. AF_03/2024	M	9,20	SINAPI	105030	42,88	55,24	508,21	0,39%
4.2	ESQUADRIAS METÁLICAS							R\$ 3.653,98	2,81%
4.1.2	JANELA DE ALUMÍNIO DE CORRER COM 2 FOLHAS PARA VIDROS, COM VIDROS, BATENTE, ACABAMENTO COM ACETATO OU BRILHANTE E FERRAGENS. EXCLUSIVE ALIZAR E CONTRAMARCO. FORNECIMENTO E INSTALAÇÃO. AF_12/2019	M2	2,60	SINAPI	94570	377,91	486,82	1.265,73	0,97%
4.1.3	JANELA DE ALUMÍNIO DE CORRER COM 3 FOLHAS (2 VENEZIANAS E 1 FOLHA PARA VIDRO, VIDRO INCLUSO), BATENTE/ REQUADRO 6 A 14 CM, SEM ACABAMENTO, FIXAÇÃO COM PARAFUSO, SEM GUARNIÇÃO/ ALIZAR, DIMENSÕES 100X120 CM, VEDAÇÃO COM SILICONE, EXCLUSIVE CONTRAMARCO - FORNECIMENTO E INSTALAÇÃO. AF_11/2024	M2	2,80	SINAPI	94572	540,07	695,72	1.948,02	1,50%
4.1.4	JANELA DE ALUMÍNIO TIPO MAXIM-AR, COM VIDROS, BATENTE E FERRAGENS, EXCLUSIVE ALIZAR, ACABAMENTO E CONTRAMARCO, FIXAÇÃO COM PARAFUSO. FORNECIMENTO E INSTALAÇÃO. AF_11/2024	M2	0,48	SINAPI	94569	711,97	917,16	440,24	0,34%

Thiago Aécio Rosano Lobo

Fiscalização
CREA 11292/D/MA

ORÇAMENTO SINTÉTICO

PR2025.09/CLHO-00417 - Pág 735

ITEM	DISCRIMINAÇÃO	UNID	QUANT	Data/ Referência: SINAPI-MA 02/2025 - Referencial Desonerado			VALOR ADOTADO (R\$)		PESO
				REF.	COD. COMPOSIÇÃO	VALOR UNIT S/BDI	VALOR UNIT C/BDI	VALOR TOTAL C/BDI	(%)
<i>C/P = comprimento/perímetro; Larg = largura; H/P/E = altura/profundidade/espessura; A = área; % = peso; Q = quantidade; V = volume</i>									
4.3	ESQUADRIAS MADEIRA							R\$ 6.884,32	5,30%
4.3.1	KIT DE PORTA DE MADEIRA PARA PINTURA, SEMI-OCA (PESADA OU SUPERPESADA), PADRÃO POPULAR, 80X210CM, ESPESSURA DE 3,5CM, ITENS INCLUSOS: DOBRADIÇAS, MONTAGEM E INSTALAÇÃO DO BATENTE, FECHADURA COM EXECUÇÃO DO FURO - FORNECIMENTO E INSTALAÇÃO	UN	2,00	SINAPI	91316	1.273,14	1.640,06	3.280,12	2,52%
4.3.2	KIT DE PORTA DE MADEIRA PARA PINTURA, SEMI-OCA (LEVE OU MÉDIA), PADRÃO POPULAR, 80X210CM, ESPESSURA DE 3,5CM, ITENS INCLUSOS: DOBRADIÇAS, MONTAGEM E INSTALAÇÃO DO BATENTE, FECHADURA COM EXECUÇÃO DO FURO - FORNECIMENTO E INSTALAÇÃO. AF_12/2019	UN	3,00	SINAPI	91314	932,62	1.201,40	3.604,20	2,77%
5.0	COBERTURA E PROTEÇÕES							R\$ 14.251,38	10,96%
5.1	TRAMA DE MADEIRA COMPOSTA POR RIPAS, CAIBROS E TERÇAS PARA TELHADOS DE ATÉ 2 ÁGUAS PARA TELHA CERÂMICA CAPA-CANAL, INCLUSO TRANSPORTE VERTICAL. AF_07/2019 (ÁREA DE PROJEÇÃO DO TELHADO)	M2	56,38	SINAPI	92541	81,65	105,18	5.930,05	4,56%
5.2	TELHAMENTO COM TELHA CERÂMICA CAPA-CANAL, TIPO PAULISTA, COM ATÉ 2 ÁGUAS, INCLUSO TRANSPORTE VERTICAL. AF_07/2019 (ÁREA DE PROJEÇÃO DO TELHADO)	M2	56,38	SINAPI	94447	47,78	61,55	3.470,19	2,67%
5.3	PINTURA IMUNIZANTE PARA MADEIRA, 1 DEMÃO. AF_01/2021	M2	56,38	SINAPI	102233	10,14	13,06	736,32	0,57%
5.4	CUMEEIRA PARA TELHA CERÂMICA EMBOÇADA COM ARGAMASSA TRAÇO 1:2:9 (CIMENTO, CAL E AREIA) PARA TELHADOS COM ATÉ 2 ÁGUAS, INCLUSO TRANSPORTE VERTICAL. AF_07/2019	M	10,00	SINAPI	94221	25,80	33,24	332,40	0,26%
5.5	FABRICAÇÃO E INSTALAÇÃO DE TESOURA INTEIRA EM MADEIRA NÃO APARELHADA, VÃO DE 6 M, PARA TELHA CERÂMICA OU DE CONCRETO, INCLUSO IÇAMENTO. AF_07/2019	UN	2,00	SINAPI	92548	1.468,10	1.891,21	3.782,42	2,91%
6.0	REVESTIMENTOS							R\$ 21.222,13	16,32%
6.1	REVESTIMENTOS INTERNOS							R\$ 4.647,26	3,57%
6.1.1	CHAPISCO APLICADO EM ALVENARIAS E ESTRUTURAS DE CONCRETO INTERNAS, COM COLHER DE PEDREIRO. ARGAMASSA TRAÇO 1:3 COM PREPARO EM BETONEIRA 400L. AF_10/2022	M2	118,92	SINAPI	87879	4,61	5,94	706,38	0,54%
6.1.2	CHAPISCO APLICADO NO TETO OU EM ALVENARIA E ESTRUTURA, COM ROLO PARA TEXTURA ACRÍLICA. ARGAMASSA TRAÇO 1:4 E EMULSÃO POLIMÉRICA (ADESIVO) COM PREPARO EM BETONEIRA 400L. AF_10/2022	M2	4,44	SINAPI	87882	5,26	6,78	30,10	0,02%
6.1.3	EMBOÇO, EM ARGAMASSA TRAÇO 1:2:8, PREPARO MECÂNICO, APLICADO MANUALMENTE EM PAREDES INTERNAS, PARA AMBIENTES COM ÁREA MENOR QUE 5M², E = 10MM, COM TALISCAS. AF_03/2024	M2	15,92	SINAPI	87545	29,61	38,14	607,19	0,47%
6.1.4	MASSA ÚNICA, EM ARGAMASSA TRAÇO 1:2:8, PREPARO MECÂNICO, APLICADA MANUALMENTE EM PAREDES INTERNAS DE AMBIENTES COM ÁREA ENTRE 5M² E 10M², E = 10MM, COM TALISCAS. AF_03/2024	M2	57,56	SINAPI	87547	26,64	34,32	1.975,46	1,52%
6.1.5	MASSA ÚNICA, EM ARGAMASSA TRAÇO 1:2:8, PREPARO MECÂNICO, APLICADA MANUALMENTE EM PAREDES INTERNAS DE AMBIENTES COM ÁREA MAIOR QUE 10M², E = 10MM, COM TALISCAS. AF_03/2024	M2	37,64	SINAPI	104958	23,57	30,36	1.142,75	0,88%
6.1.6	MASSA ÚNICA, EM ARGAMASSA TRAÇO 1:2:8, PREPARO MECÂNICO, APLICADA MANUALMENTE EM TETO, E = 10MM, COM TALISCAS. AF_03/2024	M2	4,44	SINAPI	90408	32,41	41,75	185,37	0,14%
6.2	REVESTIMENTOS CERÂMICOS							R\$ 1.651,03	1,27%
6.2.1	REVESTIMENTO CERÂMICO PARA PAREDES COM PLACAS TIPO ESMALTADA DE DIMENSÕES 20X20 CM APLICADAS A MEIA ALTURA DAS PAREDES. AF_02/2023_PE	M2	13,95	SINAPI	87267	73,12	94,19	1.313,95	1,01%
6.2.2	REVESTIMENTO CERÂMICO PARA PAREDES INTERNAS COM PLACAS TIPO ESMALTADA DE DIMENSÕES 20X20 CM APLICADAS NA ALTURA INTEIRA DAS PAREDES. AF_02/2023_PE	M2	3,84	SINAPI	87265	68,14	87,78	337,08	0,26%
6.3	REVESTIMENTOS EXTERNOS							R\$ 8.054,62	6,20%
6.3.1	CHAPISCO APLICADO EM ALVENARIA (COM PRESENÇA DE VÃOS) E ESTRUTURAS DE CONCRETO DE FACHADA, COM COLHER DE PEDREIRO. ARGAMASSA TRAÇO 1:3 COM PREPARO EM BETONEIRA 400L. AF_10/2022	M2	68,82	SINAPI	87905	8,09	10,42	717,10	0,55%

ORÇAMENTO SINTÉTICO

PR2025.09/CLHO-00417 - Pág 736

ITEM	DISCRIMINAÇÃO	UNID	QUANT	Data/ Referência: SINAPI-MA 02/2025 - Referencial Desonerado			VALOR ADOTADO (R\$)		PESO
				REF.	COD. COMPOSIÇÃO	VALOR UNIT S/BDI	VALOR UNIT C/BDI	VALOR TOTAL C/BDI	(%)
<i>C/P = comprimento/perímetro; Larg = largura; H/P/E = altura/profundidade/espessura; A = área; % = peso; Q = quantidade; V = volume</i>									
6.3.2	CHAPISCO APLICADO EM ALVENARIA (SEM PRESENÇA DE VÃOS) E ESTRUTURAS DE CONCRETO DE FACHADA, COM COLHER DE PEDREIRO. ARGAMASSA TRAÇO 1:3 COM PREPARO EM BETONEIRA 400L. AF_10/2022	M2	39,22	SINAPI	87894	6,97	8,98	352,20	0,27%
6.3.3	EMBOÇO OU MASSA ÚNICA EM ARGAMASSA TRAÇO 1:2:8, PREPARO MECÂNICO COM BETONEIRA 400 L, APLICADA MANUALMENTE EM PANOS CEGOS DE FACHADA (SEM PRESENÇA DE VÃOS), ESPESSURA DE 25 MM. AF_08/2022	M2	39,22	SINAPI	87792	41,22	53,10	2.082,58	1,60%
6.3.4	EMBOÇO OU MASSA ÚNICA EM ARGAMASSA TRAÇO 1:2:8, PREPARO MECÂNICO COM BETONEIRA 400 L, APLICADA MANUALMENTE EM PANOS DE FACHADA COM PRESENÇA DE VÃOS, ESPESSURA DE 25 MM. AF_08/2022	M2	68,82	SINAPI	87775	55,30	71,24	4.902,74	3,77%
6.4	FORROS							R\$ 1.660,38	1,28%
6.4.1	FORRO EM RÉGUAS DE PVC, FRISADO, PARA AMBIENTES RESIDENCIAIS, INCLUSIVE ESTRUTURA UNIDIRECIONAL DE FIXAÇÃO. AF_08/2023_PS (NÃO É NECESSÁRIO ACABAMENTO)	M2	35,90	SINAPI	96111	35,90	46,25	1.660,38	1,28%
6.5	PINTURA							R\$ 5.208,85	4,01%
6.5.1	PINTURAS INTERNAS							R\$ 1.977,87	1,52%
6.5.1.1	FUNDO SELADOR ACRÍLICO, APLICAÇÃO MANUAL EM PAREDE, UMA DEMÃO. AF_04/2023	M2	103,00	SINAPI	88485	3,87	4,99	513,97	0,40%
6.5.1.2	FUNDO SELADOR ACRÍLICO, APLICAÇÃO MANUAL EM TETO, UMA DEMÃO. AF_04/2023	M2	4,44	SINAPI	88484	4,83	6,22	27,62	0,02%
6.5.1.3	PINTURA LÁTEX ACRÍLICA ECONÔMICA, APLICAÇÃO MANUAL EM PAREDES, DUAS DEMÃOS. AF_04/2023	M2	97,20	SINAPI	104641	9,98	12,86	1.249,99	0,96%
6.5.1.4	PINTURA LÁTEX ACRÍLICA ECONÔMICA, APLICAÇÃO MANUAL EM TETO, DUAS DEMÃOS. AF_04/2023 (PINTURA TETO - LAJE DO RESERVATÓRIO)	M2	4,44	SINAPI	104639	12,32	15,87	70,46	0,05%
6.5.1.5	PINTURA LÁTEX ACRÍLICA STANDARD, APLICAÇÃO MANUAL EM PAREDES, DUAS DEMÃOS. AF_04/2023 (PINTURA NA PAREDE DO BANHEIRO E COZINHA)	M2	7,80	SINAPI	104642	11,53	14,85	115,83	0,09%
6.5.2	PINTURAS EXTERNAS							R\$ 2.213,74	1,70%
6.5.2.1	APLICAÇÃO MANUAL DE FUNDO SELADOR ACRÍLICO EM PAREDES EXTERNAS DE CASAS. AF_03/2024 (PINTURA PAREDES)	M2	108,04	SINAPI	88415	4,38	5,64	609,35	0,47%
6.5.2.2	PINTURA LÁTEX ACRÍLICA STANDARD, APLICAÇÃO MANUAL EM PAREDES, DUAS DEMÃOS. AF_04/2023 (PINTURA PAREDES)	M2	108,04	SINAPI	104642	11,53	14,85	1.604,39	1,23%
6.5.3	PINTURA ESQUADRIAS							R\$ 1.017,24	0,78%
6.5.3.1	LIXAMENTO DE MADEIRA PARA APLICAÇÃO DE FUNDO OU PINTURA. AF_01/2021	M2	21,00	SINAPI	102193	1,96	2,52	52,92	0,04%
6.5.3.2	PINTURA FUNDO NIVELADOR ACRÍLICO BRANCO EM MADEIRA. AF_01/2021	M2	21,00	SINAPI	102198_ADP-01	18,99	24,46	513,66	0,40%
6.5.3.3	PINTURA TINTA DE ACABAMENTO (PIGMENTADA) ESMALTE SINTÉTICO ACETINADO EM MADEIRA, 2 DEMÃOS. AF_01/2021	M2	21,00	SINAPI	102219	16,66	21,46	450,66	0,35%
7.0	PAVIMENTAÇÕES							R\$ 14.834,67	11,41%
7.1	CERÂMICA							R\$ 10.878,35	8,37%
7.1.1	COMPACTAÇÃO MECÂNICA DE SOLO PARA EXECUÇÃO DE RADIER, PISO DE CONCRETO OU LAJE SOBRE SOLO, COM COMPACTADOR DE SOLOS TIPO PLACA VIBRATÓRIA. AF_09/2021	M2	47,32	SINAPI	97084	0,70	0,90	42,59	0,03%
7.1.2	LASTRO COM MATERIAL GRANULAR (PEDRA BRITADA N.3), APLICADO EM PISOS OU LAJES SOBRE SOLO, ESPESSURA DE *10 CM*. AF_01/2024	M3	4,73	SINAPI	100322	169,35	218,16	1.031,90	0,79%
7.1.3	CAMADA SEPARADORA PARA EXECUÇÃO DE RADIER, PISO DE CONCRETO OU LAJE SOBRE SOLO, EM LONA PLÁSTICA. AF_09/2021	M2	47,32	SINAPI	97087	3,09	3,98	188,33	0,14%
7.1.4	LASTRO DE CONCRETO MAGRO, APLICADO EM PISOS, LAJES SOBRE SOLO OU RADIERS, ESPESSURA DE 5 CM. AF_01/2024	M2	47,32	SINAPI	95241	39,31	50,64	2.396,28	1,84%
7.1.5	CONTRAPISO EM ARGAMASSA TRAÇO 1:4 (CIMENTO E AREIA), PREPARO MECÂNICO COM BETONEIRA 400 L, APLICADO EM ÁREAS MOLHADAS SOBRE LAJE, ADERIDO, ACABAMENTO NÃO REFORÇADO, ESPESSURA 3CM. AF_07/2021	M2	15,13	SINAPI	87745	54,32	69,98	1.058,80	0,81%
7.1.6	CONTRAPISO EM ARGAMASSA TRAÇO 1:4 (CIMENTO E AREIA), PREPARO MECÂNICO COM BETONEIRA 400 L, APLICADO EM ÁREAS SECAS SOBRE LAJE, ADERIDO, ACABAMENTO NÃO REFORÇADO, ESPESSURA 3CM. AF_07/2021	M2	32,19	SINAPI	87630	42,48	54,72	1.761,44	1,35%

 Thiago Aécio Rosano Lobo
 Especialização
 Engenheiro Civil
 CREA 11292 D/MA

ORÇAMENTO SINTÉTICO

PR2025.09/CLHO-00417 - Pág 737

ITEM	DISCRIMINAÇÃO	UNID	QUANT	Data/ Referência: SINAPI-MA 02/2025 - Referencial Desonerado			VALOR ADOTADO (R\$)		PESO
				REF.	COD. COMPOSIÇÃO	VALOR UNIT S/BDI	VALOR UNIT C/BDI	VALOR TOTAL C/BDI	(%)
<i>C/P = comprimento/perímetro; Larg = largura; H/P/E = altura/profundidade/espessura; A = área; % = peso; Q = quantidade; V = volume</i>									
7.1.7	REVESTIMENTO CERÂMICO PARA PISO COM PLACAS TIPO ESMALTADA DE DIMENSÕES 35X35 CM APLICADA EM AMBIENTES DE ÁREA ENTRE 5 M2 E 10 M2. AF_02/2023_PE	M2	16,80	SINAPI	87247	70,79	91,19	1.531,99	1,18%
7.1.8	REVESTIMENTO CERÂMICO PARA PISO COM PLACAS TIPO ESMALTADA DE DIMENSÕES 35X35 CM APLICADA EM AMBIENTES DE ÁREA MAIOR QUE 10 M2. AF_02/2023_PE	M2	19,10	SINAPI	87248	63,73	82,10	1.568,11	1,21%
7.1.9	REVESTIMENTO CERÂMICO PARA PISO COM PLACAS TIPO ESMALTADA DE DIMENSÕES 35X35 CM APLICADA EM AMBIENTES DE ÁREA MENOR QUE 5 M2. AF_02/2023_PE	M2	12,98	SINAPI	87246	77,68	100,07	1.298,91	1,00%
7.2	CIMENTADOS							R\$ 1.429,59	1,10%
7.2.1	COMPACTAÇÃO MECÂNICA DE SOLO PARA EXECUÇÃO DE RADIER, PISO DE CONCRETO OU LAJE SOBRE SOLO, COM COMPACTADOR DE SOLOS TIPO PLACA VIBRATÓRIA. AF_09/2021	M2	16,15	SINAPI	97084	0,70	0,90	14,54	0,01%
7.2.2	EXECUÇÃO DE PASSEIO (CALÇADA) OU PISO DE CONCRETO COM CONCRETO MOLDADO IN LOCO, FEITO EM OBRA, ACABAMENTO CONVENCIONAL, NÃO ARMADO. AF_08/2022	M3	1,29	SINAPI	94990	851,53	1.096,94	1.415,05	1,09%
7.3	RODAPÉS, SOLEIRAS E PEITORIS							R\$ 2.526,74	1,94%
7.3.1	SOLEIRA EM MÁRMORE, LARGURA 15 CM, ESPESSURA 2,0 CM. AF_09/2020	M	2,52	SINAPI	98695	143,03	184,25	464,31	0,36%
7.3.2	RODAPE CERÂMICO DE 7CM DE ALTURA COM PLACAS TIPO ESMALTADA DE DIMENSÕES 35X35CM. AF_02/2023	M	38,70	SINAPI	88648	8,81	11,35	439,25	0,34%
7.3.3	PEITORIL LINEAR EM GRANITO OU MÁRMORE, L = 15CM, COMPRIMENTO DE ATÉ 2M, ASSENTADO COM ARGAMASSA 1:6 COM ADITIVO. AF_11/2020	M	6,50	SINAPI	101965	193,85	249,72	1.623,18	1,25%
8.0	INSTALAÇÕES							R\$ 20.317,51	15,63%
8.1	ELÉTRICAS / TELEFÔNICAS							R\$ 7.948,11	6,11%
8.1.1	CENTRO DE DISTRIBUIÇÃO							R\$ 2.841,07	2,19%
8.1.1.1	DISJUNTOR MONOPOLAR TIPO DIN, CORRENTE NOMINAL DE 10A - FORNECIMENTO E INSTALAÇÃO. AF_10/2020	UN	2,00	SINAPI	93653	10,68	13,76	27,52	0,02%
8.1.1.2	DISJUNTOR MONOPOLAR TIPO DIN, CORRENTE NOMINAL DE 16A - FORNECIMENTO E INSTALAÇÃO. AF_10/2020	UN	1,00	SINAPI	93654	11,29	14,54	14,54	0,01%
8.1.1.3	DISJUNTOR MONOPOLAR TIPO DIN, CORRENTE NOMINAL DE 25A - FORNECIMENTO E INSTALAÇÃO. AF_10/2020	UN	1,00	SINAPI	93656	12,55	16,17	16,17	0,01%
8.1.1.4	DISJUNTOR MONOPOLAR TIPO DIN, CORRENTE NOMINAL DE 50A - FORNECIMENTO E INSTALAÇÃO. AF_10/2020	UN	1,00	SINAPI	93659	23,20	29,89	29,89	0,02%
8.1.1.5	DISJUNTOR BIPOLAR TIPO DR, CORRENTE NOMINAL DE 25A - FORNECIMENTO E INSTALAÇÃO. AF_10/2020 (COMPOSIÇÃO SINAPI SEM CUSTO)	UN	2,00	SINAPI	93674_ADP-01	219,22	282,40	564,80	0,43%
8.1.1.6	ENTRADA DE ENERGIA ELÉTRICA, AÉREA, MONOFÁSICA, COM CAIXA DE EMBUTIR, CABO DE 10 MM2 E DISJUNTOR DIN 50A (NÃO INCLUSO O POSTE DE CONCRETO). AF_07/2020 PS	UN	1,00	SINAPI	101493	1.520,05	1.958,13	1.958,13	1,51%
8.1.1.7	QUADRO DE DISTRIBUIÇÃO, EM PVC, DE EMBUTIR, COM BARRAMENTO TERRA / NEUTRO, PARA 12 DISJUNTORES NEMA OU 16 DISJUNTORES DIN	UN	1,00	SINAPI	39805	178,56	230,02	230,02	0,18%
8.1.2	ILUMINAÇÃO, TOMADAS E INTERRUPTORES							R\$ 1.831,74	1,41%
8.1.2.1	LUMINÁRIA TIPO PLAFON CIRCULAR, DE SOBREPOR, COM LED DE 12/13 W - FORNECIMENTO E INSTALAÇÃO. AF_09/2024	UN	7,00	SINAPI	103782	27,93	35,98	251,86	0,19%
8.1.2.2	LÂMPADA COMPACTA DE LED 10 W, BASE E27 - FORNECIMENTO E INSTALAÇÃO. AF_09/2024	UN	7,00	SINAPI	97610	12,58	16,21	113,47	0,09%
8.1.2.3	INTERRUPTOR SIMPLES (1 MÓDULO), 10A/250V, INCLUINDO SUPORTE E PLACA - FORNECIMENTO E INSTALAÇÃO. AF_03/2023	UN	5,00	SINAPI	91953	27,79	35,80	179,00	0,14%
8.1.2.4	INTERRUPTOR SIMPLES (2 MÓDULOS), 10A/250V, INCLUINDO SUPORTE E PLACA - FORNECIMENTO E INSTALAÇÃO. AF_03/2023	UN	1,00	SINAPI	91959	42,29	54,48	54,48	0,04%
8.1.2.5	TOMADA BAIXA DE EMBUTIR (1 MÓDULO), 2P+T 10 A, INCLUINDO SUPORTE E PLACA - FORNECIMENTO E INSTALAÇÃO. AF_03/2023	UN	10,00	SINAPI	92000	29,13	37,53	375,30	0,29%
8.1.2.6	TOMADA MÉDIA DE EMBUTIR (1 MÓDULO), 2P+T 10 A, INCLUINDO SUPORTE E PLACA - FORNECIMENTO E INSTALAÇÃO. AF_03/2023	UN	6,00	SINAPI	91996	32,87	42,34	254,04	0,20%
8.1.2.7	TOMADA ALTA DE EMBUTIR (1 MÓDULO), 2P+T 20 A, INCLUINDO SUPORTE E PLACA - FORNECIMENTO E INSTALAÇÃO. AF_03/2023	UN	1,00	SINAPI	91993	44,45	57,26	57,26	0,04%

ORÇAMENTO SINTÉTICO

PR2025.09/CLHO-00417 - Pág 738

ITEM	DISCRIMINAÇÃO	UNID	QUANT	Data/ Referência: SINAPI-MA 02/2025 - Referencial Desonerado			VALOR ADOTADO (R\$)		PESO
				REF.	COD. COMPOSIÇÃO	VALOR UNIT S/BDI	VALOR UNIT C/BDI	VALOR TOTAL C/BDI	(%)
<i>C/P = comprimento/perímetro; Larg = largura; H/P/E = altura/profundidade/espessura; A = área; % = peso; Q = quantidade; V = volume</i>									
8.1.2.8	INTERRUPTOR PULSADOR CAMPAINHA (1 MÓDULO), 10A/250V, INCLUINDO SUPORTE E PLACA - FORNECIMENTO E INSTALAÇÃO. AF_03/2023	UN	1,00	SINAPI	91985	26,82	34,55	34,55	0,03%
8.1.2.9	CAMPAINHA CIGARRA (1 MÓDULO), 10A/250V, INCLUINDO SUPORTE E PLACA - FORNECIMENTO E INSTALAÇÃO. AF_03/2023	UN	1,00	SINAPI	91987	44,36	57,14	57,14	0,04%
8.1.2.10	ESPELHO / PLACA CEGA 4" X 2", PARA INSTALACAO DE TOMADAS E INTERRUPTORES (SEM CUSTO SINAPI)	UN	2,00	SINAPI	91947_ADP-01	7,97	10,27	20,54	0,02%
8.1.2.11	CAIXA RETANGULAR 4" X 2" BAIXA (0,30 M DO PISO), PVC, INSTALADA EM PAREDE - FORNECIMENTO E INSTALAÇÃO. AF_03/2023	UN	10,00	SINAPI	91941	11,20	14,43	144,30	0,11%
8.1.2.12	CAIXA RETANGULAR 4" X 2" MÉDIA (1,30 M DO PISO), PVC, INSTALADA EM PAREDE - FORNECIMENTO E INSTALAÇÃO. AF_03/2023	UN	5,00	SINAPI	91940	17,53	22,58	112,90	0,09%
8.1.2.13	CAIXA RETANGULAR 4" X 2" ALTA (2,00 M DO PISO), PVC, INSTALADA EM PAREDE - FORNECIMENTO E INSTALAÇÃO. AF_03/2023	UN	1,00	SINAPI	91939	30,44	39,21	39,21	0,03%
8.1.2.14	CAIXA OCTOGONAL 3" X 3", PVC, INSTALADA EM LAJE - FORNECIMENTO E INSTALAÇÃO. AF_03/2023	UN	7,00	SINAPI	91937	15,27	19,67	137,69	0,11%
8.1.3	FIOS E CABOS							R\$ 3.275,30	2,52%
8.1.3.1	CABO DE COBRE FLEXÍVEL ISOLADO, 2,5 MM², ANTI-CHAMA 450/750 V, PARA CIRCUITOS TERMINAIS - FORNECIMENTO E INSTALAÇÃO. AF_03/2023	M	158,80	SINAPI	91926	4,67	6,02	955,98	0,74%
8.1.3.2	CABO DE COBRE FLEXÍVEL ISOLADO, 4 MM², ANTI-CHAMA 450/750 V, PARA CIRCUITOS TERMINAIS - FORNECIMENTO E INSTALAÇÃO. AF_03/2023	M	24,80	SINAPI	91928	7,28	9,38	232,62	0,18%
8.1.3.3	CABO DE COBRE ISOLADO, 10 MM², ANTI-CHAMA 450/750 V, INSTALADO EM ELETROCALHA OU PERFILADO - FORNECIMENTO E INSTALAÇÃO. AF_10/2020	M	25,90	SINAPI	101884	12,29	15,83	410,00	0,32%
8.1.3.4	CABO DE COBRE FLEXÍVEL ISOLADO, 10 MM², ANTI-CHAMA 0,6/1,0 KV, PARA DISTRIBUIÇÃO - FORNECIMENTO E INSTALAÇÃO. AF_10/2020	M	8,30	SINAPI	92980	11,99	15,45	128,24	0,10%
8.1.3.5	ELETRODUTO FLEXÍVEL CORRUGADO, PVC, DN 25 MM (3/4"), PARA CIRCUITOS TERMINAIS, INSTALADO EM PAREDE - FORNECIMENTO E INSTALAÇÃO. AF_03/2023	M	58,30	SINAPI	91854	9,60	12,37	721,17	0,55%
8.1.3.6	ELETRODUTO FLEXÍVEL CORRUGADO REFORÇADO, PVC, DN 25 MM (3/4"), PARA CIRCUITOS TERMINAIS, INSTALADO EM LAJE - FORNECIMENTO E INSTALAÇÃO. AF_03/2023	M	22,06	SINAPI	91845	8,39	10,81	238,47	0,18%
8.1.3.7	RASGO LINEAR MANUAL EM ALVENARIA, PARA ELETRODUTOS, DIÂMETROS MENORES OU IGUAIS A 40 MM. AF_09/2023	M	58,30	SINAPI	90447	7,84	10,10	588,83	0,45%
8.2	HIDRÁULICAS							R\$ 3.291,36	2,53%
8.2.1	TUBULAÇÕES E CONEXÕES							R\$ 989,92	0,76%
8.2.1.1	JOELHO 90 GRAUS COM BUCHA DE LATÃO, PVC, SOLDÁVEL, DN 25MM, X 1/2 INSTALADO EM RAMAL OU SUB-RAMAL DE ÁGUA - FORNECIMENTO E INSTALAÇÃO. AF_06/2022	UN	7,00	SINAPI	90373	12,45	16,04	112,28	0,09%
8.2.1.2	JOELHO 90 GRAUS, PVC, SOLDÁVEL, DN 25MM, INSTALADO EM RAMAL OU SUB-RAMAL DE ÁGUA - FORNECIMENTO E INSTALAÇÃO. AF_06/2022	UN	8,00	SINAPI	89408	8,15	10,50	84,00	0,06%
8.2.1.3	TE, PVC, SOLDÁVEL, DN 25MM, INSTALADO EM RAMAL OU SUB-RAMAL DE ÁGUA - FORNECIMENTO E INSTALAÇÃO. AF_06/2022	UN	4,00	SINAPI	89395	12,31	15,86	63,44	0,05%
8.2.1.4	ADAPTADOR CURTO COM BOLSA E ROSCA PARA REGISTRO, PVC, SOLDÁVEL, DN 25MM X 3/4 , INSTALADO EM RAMAL OU SUB-RAMAL DE ÁGUA - FORNECIMENTO E INSTALAÇÃO. AF_06/2022	UN	8,00	SINAPI	89383	6,20	7,99	63,92	0,05%
8.2.1.5	TUBO, PVC, SOLDÁVEL, DE 25MM, INSTALADO EM PRUMADA DE ÁGUA - FORNECIMENTO E INSTALAÇÃO. AF_06/2022	UN	5,10	SINAPI	89446	5,30	6,83	34,83	0,03%
8.2.1.6	TUBO, PVC, SOLDÁVEL, DE 25MM, INSTALADO EM RAMAL OU SUB-RAMAL DE ÁGUA - FORNECIMENTO E INSTALAÇÃO. AF_06/2022	UN	8,70	SINAPI	89356	22,77	29,33	255,17	0,20%
8.2.1.7	FORNECIMENTO E INSTALAÇÃO DE PRESSURIZADOR ACOPLADO AO CHUVEIRO (TENSÃO: 127V - PRESSÃO MINIMA: 0,7MCA / PRESSÃO MÁXIMA: 2,5MCA - ENTRADA 1/2" / SAÍDA 1/2")	UN	1,00	SINAPI	CPU-01	292,10	376,28	376,28	0,29%

 Thiago Aécio Rosano Lobo
 Especialização
 Engenheiro Civil
 CREA 11292 D/MA

ORÇAMENTO SINTÉTICO

PR2025.09/CLHO-00417 - Pág 739

ITEM	DISCRIMINAÇÃO	UNID	QUANT	Data/ Referência: SINAPI-MA 02/2025 - Referencial Desonerado			VALOR ADOTADO (R\$)		PESO
				REF.	COD. COMPOSIÇÃO	VALOR UNIT S/BDI	VALOR UNIT C/BDI	VALOR TOTAL C/BDI	(%)
<i>C/P = comprimento/perímetro; Larg = largura; H/P/E = altura/profundidade/espessura; A = área; % = peso; Q = quantidade; V = volume</i>									
8.2.2	REGISTROS							R\$ 587,97	0,45%
8.2.2.1	REGISTRO DE PRESSÃO BRUTO, LATÃO, ROSCÁVEL, 3/4", COM ACABAMENTO E CANOPLA CROMADOS - FORNECIMENTO E INSTALAÇÃO. AF_08/2021	UN	1,00	SINAPI	89985	71,88	92,60	92,60	0,07%
8.2.2.2	REGISTRO DE GAVETA BRUTO, LATÃO, ROSCÁVEL, 3/4", COM ACABAMENTO E CANOPLA CROMADOS - FORNECIMENTO E INSTALAÇÃO. AF_08/2021	UN	3,00	SINAPI	89987	75,57	97,35	292,05	0,22%
8.2.2.3	REGISTRO DE ESFERA, PVC, SOLDÁVEL, COM VOLANTE, DN 32 MM - FORNECIMENTO E INSTALAÇÃO. AF_08/2021	UN	2,00	SINAPI	94490	53,53	68,96	137,92	0,11%
8.2.2.4	ENGATE FLEXÍVEL EM PLÁSTICO BRANCO, 1/2" X 40CM - FORNECIMENTO E INSTALAÇÃO. AF_01/2020	UN	4,00	SINAPI	86885	12,69	16,35	65,40	0,05%
8.2.3	ENTRADA / ALIMENTAÇÃO							R\$ 596,82	0,46%
8.2.3.1	KIT CAVALETE PARA MEDIÇÃO DE ÁGUA - ENTRADA INDIVIDUALIZADA, EM PVC 25 MM (3/4"), PARA 1 MEDIDOR - FORNECIMENTO E INSTALAÇÃO (EXCLUSIVE HIDRÔMETRO). AF_03/2024	UN	1,00	SINAPI	97741	154,31	198,78	198,78	0,15%
8.2.3.2	CAIXA DE EMBUTIR EM POLICARBONATO PARA ABRIGO DE HIDRÔMETRO - FORNECIMENTO E INSTALAÇÃO (EXCLUSIVE HIDRÔMETRO). AF_03/2024 (COMPOSIÇÃO SINAPI SEM CUSTO)	UN	1,00	SINAPI	104994_ADP-01	152,24	196,12	196,12	0,15%
8.2.3.3	REGISTRO DE GAVETA BRUTO, LATÃO, ROSCÁVEL, 3/4" - FORNECIMENTO E INSTALAÇÃO. AF_08/2021	UN	1,00	SINAPI	89353	31,99	41,21	41,21	0,03%
8.2.3.4	TUBO, PVC, SOLDÁVEL, DE 25MM, INSTALADO EM RAMAL DE DISTRIBUIÇÃO DE ÁGUA - FORNECIMENTO E INSTALAÇÃO. AF_06/2022	M	6,75	SINAPI	89402	12,04	15,51	104,69	0,08%
8.2.3.5	TUBO, PVC, SOLDÁVEL, DE 25MM, INSTALADO EM PRUMADA DE ÁGUA - FORNECIMENTO E INSTALAÇÃO. AF_06/2022	M	3,00	SINAPI	89446	5,30	6,83	20,49	0,02%
8.2.3.6	JOELHO 90 GRAUS, PVC, SOLDÁVEL, DN 25MM, INSTALADO EM RAMAL DE DISTRIBUIÇÃO DE ÁGUA - FORNECIMENTO E INSTALAÇÃO. AF_06/2022	UN	2,00	SINAPI	89408	8,15	10,50	21,00	0,02%
8.2.3.7	TE, PVC, SOLDÁVEL, DN 25MM, INSTALADO EM RAMAL DE DISTRIBUIÇÃO DE ÁGUA - FORNECIMENTO E INSTALAÇÃO. AF_06/2022	UN	1,00	SINAPI	89440	11,28	14,53	14,53	0,01%
8.2.4	CAIXA D'ÁGUA E BARRILETE							R\$ 1.116,65	0,86%
8.2.4.1	CAIXA D'ÁGUA EM POLIETILENO, 500 LITROS - FORNECIMENTO E INSTALAÇÃO. AF_06/2021	UN	1,00	SINAPI	102605	294,09	378,85	378,85	0,29%
8.2.4.2	FURO EM CAIXA D'ÁGUA COM ESPESSURA DE 2 ATÉ 5 MM E DIÂMETRO DE 25 MM. AF_06/2021	UN	1,00	SINAPI	102591	4,09	5,27	5,27	0,00%
8.2.4.3	FURO EM CAIXA D'ÁGUA COM ESPESSURA DE 2 ATÉ 5 MM E DIÂMETRO DE 32 MM. AF_06/2021	UN	2,00	SINAPI	102593	4,62	5,95	11,90	0,01%
8.2.4.4	ADAPTADOR COM FLANGE E ANEL DE VEDAÇÃO, PVC, SOLDÁVEL, DN 25 MM X 3/4", INSTALADO EM RESERVAÇÃO PREDIAL DE ÁGUA - FORNECIMENTO E INSTALAÇÃO. AF_04/2024	UN	1,00	SINAPI	94703	19,18	24,71	24,71	0,02%
8.2.4.5	ADAPTADOR COM FLANGE E ANEL DE VEDAÇÃO, PVC, SOLDÁVEL, DN 32 MM X 1", INSTALADO EM RESERVAÇÃO PREDIAL DE ÁGUA - FORNECIMENTO E INSTALAÇÃO. AF_04/2024	UN	2,00	SINAPI	94704	25,76	33,18	66,36	0,05%
8.2.4.6	TORNEIRA DE BOIA PARA CAIXA D'ÁGUA, ROSCÁVEL, 3/4" - FORNECIMENTO E INSTALAÇÃO. AF_08/2021	UN	1,00	SINAPI	94796	35,98	46,35	46,35	0,04%
8.2.4.7	JOELHO 90 GRAUS, PVC, SOLDÁVEL, DN 25MM, INSTALADO EM RAMAL DE DISTRIBUIÇÃO DE ÁGUA - FORNECIMENTO E INSTALAÇÃO. AF_06/2022	UN	8,00	SINAPI	89408	8,15	10,50	84,00	0,06%
8.2.4.8	JOELHO 90 GRAUS, PVC, SOLDÁVEL, DN 32MM, INSTALADO EM RAMAL DE DISTRIBUIÇÃO DE ÁGUA - FORNECIMENTO E INSTALAÇÃO. AF_06/2022	UN	4,00	SINAPI	89413	11,44	14,74	58,96	0,05%
8.2.4.9	JOELHO 45 GRAUS, PVC, SOLDÁVEL, DN 32MM, INSTALADO EM RAMAL DE DISTRIBUIÇÃO DE ÁGUA - FORNECIMENTO E INSTALAÇÃO. AF_06/2022	UN	1,00	SINAPI	89414	13,17	16,97	16,97	0,01%
8.2.4.10	BUCHA DE REDUÇÃO, CURTA, PVC, SOLDÁVEL, DN 32 X 25 MM, INSTALADO EM RAMAL DE DISTRIBUIÇÃO DE ÁGUA - FORNECIMENTO E INSTALAÇÃO. AF_06/2022	UN	2,00	SINAPI	103953	6,80	8,76	17,52	0,01%
8.2.4.11	TE, PVC, SOLDÁVEL, DN 32MM, INSTALADO EM RAMAL DE DISTRIBUIÇÃO DE ÁGUA - FORNECIMENTO E INSTALAÇÃO. AF_06/2022	UN	3,00	SINAPI	89443	16,00	20,61	61,83	0,05%
8.2.4.12	TÊ DE REDUÇÃO, PVC, SOLDÁVEL, DN 32MM X 25MM, INSTALADO EM RAMAL DE DISTRIBUIÇÃO DE ÁGUA - FORNECIMENTO E INSTALAÇÃO. AF_06/2022	UN	1,00	SINAPI	89445	17,86	23,01	23,01	0,02%

Thiago Aécio Rosano Lobo
Fiscalização
CREA 1292/DMA

ORÇAMENTO SINTÉTICO

PR2025.09/CLHO-00417 - Pág 740

ITEM	DISCRIMINAÇÃO	UNID	QUANT	Data/ Referência: SINAPI-MA 02/2025 - Referencial Desonerado			VALOR ADOTADO (R\$)		PESO
				REF.	COD. COMPOSIÇÃO	VALOR UNIT S/BDI	VALOR UNIT C/BDI	VALOR TOTAL C/BDI	(%)
<i>C/P = comprimento/perímetro; Larg = largura; H/P/E = altura/profundidade/espessura; A = área; % = peso; Q = quantidade; V = volume</i>									
8.2.4.13	TUBO, PVC, SOLDÁVEL, DE 25MM, INSTALADO EM RAMAL DE DISTRIBUIÇÃO DE ÁGUA - FORNECIMENTO E INSTALAÇÃO. AF_06/2022	M	4,40	SINAPI	89402	12,04	15,51	68,24	0,05%
8.2.4.14	TUBO, PVC, SOLDÁVEL, DE 32MM, INSTALADO EM RAMAL DE DISTRIBUIÇÃO DE ÁGUA - FORNECIMENTO E INSTALAÇÃO. AF_06/2022	M	10,55	SINAPI	89403	18,59	23,95	252,67	0,19%
8.3	SANITÁRIAS / PLUVIAL							R\$ 6.625,83	5,10%
8.3.1	TUBULAÇÕES E CONEXÕES							R\$ 2.333,13	1,79%
8.3.1.1	JOELHO 45 GRAUS, PVC, SERIE NORMAL, ESGOTO PREDIAL, DN 40 MM, JUNTA SOLDÁVEL, FORNECIDO E INSTALADO EM RAMAL DE DESCARGA OU RAMAL DE ESGOTO SANITÁRIO. AF_08/2022	UN	3,00	SINAPI	89726	9,42	12,13	36,39	0,03%
8.3.1.2	JOELHO 45 GRAUS, PVC, SERIE NORMAL, ESGOTO PREDIAL, DN 50 MM, JUNTA ELÁSTICA, FORNECIDO E INSTALADO EM RAMAL DE DESCARGA OU RAMAL DE ESGOTO SANITÁRIO. AF_08/2022	UN	2,00	SINAPI	89732	14,77	19,03	38,06	0,03%
8.3.1.3	JOELHO 90 GRAUS, PVC, SERIE NORMAL, ESGOTO PREDIAL, DN 40 MM, JUNTA SOLDÁVEL, FORNECIDO E INSTALADO EM RAMAL DE DESCARGA OU RAMAL DE ESGOTO SANITÁRIO. AF_08/2022	UN	2,00	SINAPI	89724	9,23	11,89	23,78	0,02%
8.3.1.4	JOELHO 90 GRAUS, PVC, SERIE NORMAL, ESGOTO PREDIAL, DN 50 MM, JUNTA ELÁSTICA, FORNECIDO E INSTALADO EM RAMAL DE DESCARGA OU RAMAL DE ESGOTO SANITÁRIO. AF_08/2022	UN	9,00	SINAPI	89731	14,18	18,27	164,43	0,13%
8.3.1.5	JOELHO 90 GRAUS, PVC, SERIE NORMAL, ESGOTO PREDIAL, DN 100 MM, JUNTA ELÁSTICA, FORNECIDO E INSTALADO EM RAMAL DE DESCARGA OU RAMAL DE ESGOTO SANITÁRIO. AF_08/2022	UN	1,00	SINAPI	89744	25,58	32,95	32,95	0,03%
8.3.1.6	TE, PVC, SERIE NORMAL, ESGOTO PREDIAL, DN 50 X 50 MM, JUNTA ELÁSTICA, FORNECIDO E INSTALADO EM RAMAL DE DESCARGA OU RAMAL DE ESGOTO SANITÁRIO. AF_08/2022	UN	1,00	SINAPI	89784	22,54	29,04	29,04	0,02%
8.3.1.7	JUNÇÃO DE REDUÇÃO INVERTIDA, PVC, SÉRIE NORMAL, ESGOTO PREDIAL, DN 100 X 50 MM, JUNTA ELÁSTICA, FORNECIDO E INSTALADO EM RAMAL DE DESCARGA OU RAMAL DE ESGOTO SANITÁRIO. AF_08/2022	UN	1,00	SINAPI	104345	38,79	49,97	49,97	0,04%
8.3.1.8	TERMINAL DE VENTILAÇÃO, PVC, SÉRIE NORMAL, ESGOTO PREDIAL, DN 50 MM, JUNTA SOLDÁVEL, FORNECIDO E INSTALADO EM PRUMADA DE ESGOTO SANITÁRIO OU VENTILAÇÃO. AF_08/2022	UN	1,00	SINAPI	104348	9,01	11,61	11,61	0,01%
8.3.1.9	TUBO PVC, SERIE NORMAL, ESGOTO PREDIAL, DN 40 MM, FORNECIDO E INSTALADO EM RAMAL DE DESCARGA OU RAMAL DE ESGOTO SANITÁRIO. AF_08/2022	M	3,35	SINAPI	89711	19,61	25,26	84,62	0,07%
8.3.1.10	TUBO PVC, SERIE NORMAL, ESGOTO PREDIAL, DN 50 MM, FORNECIDO E INSTALADO EM RAMAL DE DESCARGA OU RAMAL DE ESGOTO SANITÁRIO. AF_08/2022	M	10,21	SINAPI	89712	24,44	31,48	321,41	0,25%
8.3.1.11	TUBO PVC, SERIE NORMAL, ESGOTO PREDIAL, DN 50 MM, FORNECIDO E INSTALADO EM PRUMADA DE ESGOTO SANITÁRIO OU VENTILAÇÃO. AF_08/2022	M	4,00	SINAPI	89798	11,20	14,43	57,72	0,04%
8.3.1.12	TUBO PVC, SERIE NORMAL, ESGOTO PREDIAL, DN 100 MM, FORNECIDO E INSTALADO EM RAMAL DE DESCARGA OU RAMAL DE ESGOTO SANITÁRIO. AF_08/2022	M	33,80	SINAPI	89714	34,06	43,88	1.483,14	1,14%
8.3.2	ACESSÓRIOS/CAIXAS							R\$ 4.292,70	3,30%
8.3.2.1	FOSSA SEPTICA, SEM FILTRO, EM POLIETILENO DE ALTA DENSIDADE (PEAD), PARA 4 A 7 CONTRIBUINTES, CILINDRICA, COM TAMPA, CAPACIDADE APROXIMADA DE *1100* LITROS (NBR 7229)	UN	1,00	SINAPI	39361	1.845,89	2.377,88	2.377,88	1,83%
8.3.2.2	CAIXA SIFONADA, PVC, DN 100 X 100 X 50 MM, JUNTA ELÁSTICA, FORNECIDA E INSTALADA EM RAMAL DE DESCARGA OU EM RAMAL DE ESGOTO SANITÁRIO. AF_08/2022	UN	1,00	SINAPI	89707	47,34	60,98	60,98	0,05%
8.3.2.3	RALO SIFONADO REDONDO, PVC, DN 100 X 40 MM, JUNTA SOLDÁVEL, FORNECIDO E INSTALADO EM RAMAL DE DESCARGA OU EM RAMAL DE ESGOTO SANITÁRIO. AF_08/2022	UN	1,00	SINAPI	104327	18,79	24,21	24,21	0,02%
8.3.2.4	RALO SECO CÔNICO, PVC, DN 100 X 40 MM, JUNTA SOLDÁVEL, FORNECIDO E INSTALADO EM RAMAL DE DESCARGA OU EM RAMAL DE ESGOTO SANITÁRIO. AF_08/2022	UN	1,00	SINAPI	104326	19,74	25,43	25,43	0,02%
8.3.2.5	CAIXA DE GORDURA SIMPLES (CAPACIDADE: 36L), RETANGULAR, EM ALVENARIA COM TIJOLOS CERÂMICOS MACIÇOS, DIMENSÕES INTERNAS = 0,2X0,4 M, ALTURA INTERNA = 0,8 M. AF_12/2020	UN	5,00	SINAPI	98107	280,11	360,84	1.804,20	1,39%

Thiago Aécio Rosano Lobo
Fiscalização

ORÇAMENTO SINTÉTICO

PR2025.09/CLHO-00417 - Pág 741

ITEM	DISCRIMINAÇÃO	UNID	QUANT	Data/ Referência: SINAPI-MA 02/2025 - Referencial Desonerado			VALOR ADOTADO (R\$)		PESO
				REF.	COD. COMPOSIÇÃO	VALOR UNIT S/BDI	VALOR UNIT C/BDI	VALOR TOTAL C/BDI	(%)
<i>C/P = comprimento/perímetro; Larg = largura; H/P/E = altura/profundidade/espessura; A = área; % = peso; Q = quantidade; V = volume</i>									
8.4	APARELHOS, METAIS E BANCADAS							R\$ 2.452,21	1,89%
8.4.1	VASO SANITÁRIO SIFONADO COM CAIXA ACOPLADA LOUÇA BRANCA, INCLUSO ENGATE FLEXÍVEL EM PLÁSTICO BRANCO, 1/2 X 40CM - FORNECIMENTO E INSTALAÇÃO. AF_01/2020	UN	1,00	SINAPI	86931	559,34	720,54	720,54	0,55%
8.4.2	LAVATÓRIO LOUÇA BRANCA SUSPENSO, 29,5 X 39CM OU EQUIVALENTE, PADRÃO POPULAR, INCLUSO SIFÃO FLEXÍVEL EM PVC, VÁLVULA E ENGATE FLEXÍVEL 30CM EM PLÁSTICO E TORNEIRA CROMADA DE MESA, PADRÃO POPULAR - FORNECIMENTO E INSTALAÇÃO. AF_01/2020	UN	1,00	SINAPI	86943	303,82	391,38	391,38	0,30%
8.4.3	BANCADA DE MÁRMORE SINTÉTICO 120 X 60CM, COM CUBA INTEGRADA, INCLUSO SIFÃO TIPO FLEXÍVEL EM PVC, VÁLVULA EM PLÁSTICO CROMADO TIPO AMERICANA E TORNEIRA CROMADA LONGA, DE PAREDE, PADRÃO POPULAR - FORNECIMENTO E INSTALAÇÃO. AF_01/2020	M2	0,72	SINAPI	86934	429,68	553,51	398,53	0,31%
8.4.4	TANQUE DE LOUÇA BRANCA SUSPENSO, 18L OU EQUIVALENTE, INCLUSO SIFÃO TIPO GARRAFA EM PVC, VÁLVULA PLÁSTICA E TORNEIRA DE PLÁSTICO - FORNECIMENTO E INSTALAÇÃO. AF_01/2020	UN	1,00	SINAPI	86924	621,00	799,97	799,97	0,62%
8.4.5	CHUVEIRO ELÉTRICO COMUM CORPO PLÁSTICO, TIPO DUCHA - FORNECIMENTO E INSTALAÇÃO. AF_01/2020	UN	1,00	SINAPI	100860	110,07	141,79	141,79	0,11%
9.0	COMPLEMENTAÇÕES							R\$ 602,56	0,46%
9.1	CALAFETE / LIMPEZA							R\$ 602,56	0,46%
9.1.1	LIMPEZA DE BACIA SANITÁRIA, BIDÊ OU MICTÓRIO EM LOUÇA, INCLUSIVE METAIS CORRESPONDENTES. AF_04/2019	UN	1,00	SINAPI	99818	5,77	7,43	7,43	0,01%
9.1.2	LIMPEZA DE BANCADA DE PEDRA (MÁRMORE OU GRANITO). AF_04/2019	M2	0,72	SINAPI	99819	17,08	22,00	15,84	0,01%
9.1.3	LIMPEZA DE CONTRAPISO COM VASSOURA A SECO. AF_04/2019	M2	14,65	SINAPI	99811	3,58	4,61	67,54	0,05%
9.1.4	LIMPEZA DE FORRO REMOVÍVEL COM PANO ÚMIDO. AF_04/2019	M2	35,90	SINAPI	99826	1,56	2,01	72,16	0,06%
9.1.5	LIMPEZA DE JANELA DE VIDRO COM CAIXILHO EM AÇO/ALUMÍNIO/PVC. AF_04/2019	M2	4,00	SINAPI	99821	3,16	4,07	16,28	0,01%
9.1.6	LIMPEZA DE PISO CERÂMICO OU PORCELANATO UTILIZANDO DETERGENTE NEUTRO E ESCOVAÇÃO MANUAL. AF_04/2019	M2	48,74	SINAPI	99804	5,46	7,03	342,64	0,26%
9.1.7	LIMPEZA DE PORTA DE MADEIRA. AF_04/2019	M2	16,80	SINAPI	99822	1,02	1,31	22,01	0,02%
9.1.8	LIMPEZA DE REVESTIMENTO CERÂMICO EM PAREDE UTILIZANDO DETERGENTE NEUTRO E ESCOVAÇÃO MANUAL. AF_04/2019	M2	15,92	SINAPI	99807	1,66	2,14	34,07	0,03%
9.1.9	LIMPEZA DE TANQUE OU LAVATÓRIO DE LOUÇA ISOLADO, INCLUSIVE METAIS CORRESPONDENTES. AF_04/2019	UN	2,00	SINAPI	99816	9,55	12,30	24,60	0,02%
VALOR TOTAL GERAL SEM BDI (R\$) =							R\$ 100.915,80		
VALOR TOTAL DO BDI (R\$) =							R\$ 29.083,93	28,82%	
VALOR TOTAL GERAL COM BDI (R\$) =							R\$ 129.999,73	100,00%	
VALOR TOTAL GERAL COM BDI REFERENTE A 50 RESIDÊNCIAS (R\$) =							R\$ 6.499.986,50		
detalhamento das parcelas do valor global deste orçamento / ação ==> COM BDI									
discriminação dos valores							valor (R\$)	peso (%)	
1 - Valor do Proponente / Proprietário (MINISTERIOS DAS CIDADES)							129.999,73	100,00%	
2 - Valor Total deste Orçamento / Ação (1+2)							129.999,73	100,00%	

 Thiago Aécio Rosano Lobo
 Fiscalização
 Engenheiro Civil
 CREA 11292 D/MA

Local/ Implantação: Coelho Neto-MA.

Proponente/ Proprietário: Pref. Munic. de Coelho Neto-MA.

Data/ Referência: SINAPI-MA 02/2025 - Referencial Desonerado

Anotação de Responsabilidade Técnica de Elaboração de Projeto e Orçamento:
Eng Civil Thiago Aécio Rosário Lobo - CREA 11292 D/MA.

BDI = 28,82%
ENC. SOCIAIS 90,08%
ENC. SOCIAIS 52,02%

VALOR TOTAL COM BDI:
R\$ 129.999,73

CRONOGRAMA FÍSICO-FINANCEIRO

ITEM	DISCRIMINAÇÃO	Prazo em Meses						VALOR (R\$)	PESO (%)
		1º	2º	3º	4º	5º	6º		
1.0	SERVIÇOS PRELIMINARES	R\$ 3.433,52 100,00%						R\$ 3.433,52	2,64%
2.0	FUNDAÇÕES	R\$ 8.791,27 50,00%	R\$ 8.791,27 50,00%					R\$ 17.582,55	13,53%
3.0	SUPRAESTRUTURA		R\$ 6.480,14 50,00%	R\$ 6.480,14 50,00%				R\$ 12.960,27	9,97%
4.0	PAREDES E PAINÉIS		R\$ 6.198,78 25,00%	R\$ 6.198,78 25,00%	R\$ 6.198,78 25,00%	R\$ 6.198,78 25,00%		R\$ 24.795,14	19,07%
5.0	COBERTURA E PROTEÇÕES				R\$ 7.125,69 50,00%	R\$ 7.125,69 50,00%		R\$ 14.251,38	10,96%
6.0	REVESTIMENTOS			R\$ 10.611,06 50,00%	R\$ 10.611,06 50,00%			R\$ 21.222,13	16,32%
7.0	PAVIMENTAÇÕES			R\$ 3.708,67 25,00%	R\$ 3.708,67 25,00%	R\$ 3.708,67 25,00%	R\$ 3.708,67 25,00%	R\$ 14.834,67	11,41%
8.0	INSTALAÇÕES			R\$ 5.079,38 25,00%	R\$ 5.079,38 25,00%	R\$ 5.079,38 25,00%	R\$ 5.079,38 25,00%	R\$ 20.317,51	15,63%
9.0	COMPLEMENTAÇÕES						R\$ 602,56 100,00%	R\$ 602,56	0,46%

VALOR TOTAL GERAL SEM BDI (R\$) = R\$ 100.915,80

VALOR TOTAL DO BDI (R\$) = R\$ 29.083,93 28,82%

VALOR TOTAL GERAL COM BDI (R\$) = R\$ 129.999,73 100,00%

VALOR TOTAL GERAL COM BDI REFERENTE A 50 RESIDÊNCIAS (R\$) = R\$ 6.499.986,50

VALOR TOTAL GERAL C/ BDI (R\$) =	R\$ 611.239,90	R\$ 1.073.509,75	R\$ 1.603.901,45	R\$ 1.636.179,12	R\$ 1.105.625,94	R\$ 469.530,45
VALOR TOTAL GERAL C/ BDI (%) =	9,40%	16,52%	24,68%	25,17%	17,01%	7,22%
VALOR TOTAL GERAL ACUM. C/ BDI (R\$) =	R\$ 611.239,90	R\$ 1.684.749,65	R\$ 3.288.651,10	R\$ 4.924.830,22	R\$ 6.030.456,17	R\$ 6.499.986,50
VALOR TOTAL GERAL ACUM. C/ BDI (%) =	9,40%	25,92%	50,59%	75,77%	92,78%	100,00%

detalhamento das parcelas do valor global deste orçamento / ação ==> COM BDI

discriminação dos valores	valor (R\$)	peso (%)
1 - Valor do Proponente / Proprietário (MINISTERIOS DAS CIDADES)	6.499.986,50	100,00%
2 - Valor Total deste Orçamento / Ação (1+2)	6.499.986,50	100,00%

Thiago Aécio Rosário Lobo
Fiscalização
Engenheiro Civil
CREA 11292 D/MA

Objeto/ Obra: **CONSTRUÇÃO DE HABITAÇÃO DE INTERESSE SOCIAL - HIS - PADRÃO POPULAR**

Local/ Implantação: Coelho Neto-MA.

Proponente/ Proprietário: Pref. Munic. de Coelho Neto-MA.

Data/ Referência: SINAPI-MA 02/2025 - Referencial Desonerado



PR2025.09/CLHO-00417 - Pág 743
CONVÊNIO 970295/2024

CRONOGRAMA DE EXECUÇÃO DE INFRAESTRUTURA

ITEM	DISCRIMINAÇÃO	PERIODO					
		1º	2º	3º	4º	5º	6º
1.0	SERVIÇOS PRELIMINARES	100,00%					
2.0	FUNDAÇÕES	60,00%	40,00%				
3.0	SUPRAESTRUTURA		50,00%	50,00%			
4.0	PAREDES E PAINÉIS		25,00%	25,00%	25,00%	25,00%	
5.0	COBERTURA E PROTEÇÕES				50,00%	50,00%	
6.0	REVESTIMENTOS			50,00%	50,00%		
7.0	PAVIMENTAÇÕES			25,00%	25,00%	25,00%	25,00%
8.0	INSTALAÇÕES			25,00%	25,00%	25,00%	25,00%
9.0	COMPLEMENTAÇÕES						100,00%

Thiago Aécio Rosário Lobo
Especialização
Engenheiro Civil
CREA 11292 D/MA

Thiago Aécio Rosário Lobo
Engenheiro Civil
CREA 11292 D/MA

Objeto/ Obra: CONSTRUÇÃO DE HABITAÇÃO DE INTERESSE SOCIAL - HIS - PADRÃO POPULAR

Local/ Implantação: Coelho Neto-MA.

Proponente/ Proprietário: Pref. Munic. de Coelho Neto-MA.

Data/ Referência: SINAPI-MA 02/2025 - Referencial Desonerado



PR2025.09/CLHO-00417 - Pág 744
CONVÊNIO 970295/2024

Anotação de Responsabilidade Técnica de Elaboração de Projeto e Orçamento: Eng Civil
Thiago Aécio Rosário Lobo - CREA 11292 D/MA.

BDI = 28,82%
ENC. SOCIAIS DESONERADOS - HORA = 90,08%
ENC. SOCIAIS DESONERADOS - MÊS = 52,02%

VALOR TOTAL COM BDI:
R\$ 129.999,73

COMPOSIÇÃO DE BDI (%): (Construção de Edifícios)

ITEM	DISCRIMINAÇÃO	(%)
GRUPO: DESPESAS ADMINISTRATIVAS		
	1- Administração central	4,00%
	Total deste grupo =	4,00%
GRUPO: DESPESAS ADMINISTRATIVAS		
	1- Seguro e Garantia	0,80%
	2- Risco	0,97%
	3- Despesas financeiras	0,59%
	Total deste grupo =	2,36%
GRUPO: DESPESAS ADMINISTRATIVAS		
	1- Lucro bruto	6,25%
	Total deste grupo =	6,25%
GRUPO: DESPESAS ADMINISTRATIVAS		
	1- PIS	0,65%
	2- COFINS	3,00%
	3- ISSQN	5,00%
	4- CPRB	3,60%
	Total deste grupo =	12,25%
	TOTAL = f(fórmula) =	28,82%

VALORES DE BDI POR TIPO DE OBRA

TIPO DE OBRA	1 Quartil	Médio	3 Quartil
Construção de Edifícios	20,34%	22,12%	25,00%
Construção de Rodovias e Ferrovias	19,60%	20,97%	24,23%
Construção de Redes de Abastecimento de Água, Coleta de Esgoto e Construções Correlatas	20,76%	24,18%	26,44%
Construção e Manutenção de Estações e Redes de Distribuição de Energia Elétrica	24,00%	25,84%	27,86%
Obras Portuárias, Marítimas e Fluviais	22,80%	27,48%	30,95%
Fornecimento de Materiais e Equipamentos	11,10%	14,02%	16,80%

A fórmula abaixo foi utilizada para cálculo do BDI das faixas acima relacionadas, devendo ser adotada como padrão.

$$BDI = \frac{((1+AC+S+R+G).(1+DF).(1+L))}{(1-I)} - 1$$

Onde:

AC = TAXA DE ADMINISTRAÇÃO CENTRAL;
S = TAXA DE SEGUROS;
R = TAXA DE RISCOS;
G = TAXA DE GARANTIAS;
DF = TAXA DE DESPESAS FINANCEIRAS;
L = TAXA DE LUCRO/REMUNERAÇÃO;
I = TAXA DE INCIDÊNCIA DE IMPOSTOS (PIS, CONFINS e ISS).

LIMITES DE TAXAS INTEGRANTES DA COMPOSIÇÃO DO BDI / CONSTRUÇÃO DE EDIFÍCIOS

Item componente do BDI	1 Quartil	Médio	3 Quartil
Administração Central	3,00%	4,00%	5,50%
Seguro e Garantia	0,80%	0,80%	1,00%
Risco	0,97%	1,27%	1,27%
Despesas financeiras	0,59%	1,23%	1,39%
Lucro	6,16%	7,40%	8,96%
Tributos: PIS, CONFINS e ISSQN	8,82%	7,42%	6,88%
TOTAL	20,34%	22,12%	25,00%

Thiago Aécio Rosário Lobo
Fiscalização
Engenheiro Civil
CREA 11292 D/MA



Local/ Implantação: Coelho Neto-MA.

Proponente/ Proprietário: Pref. Munic. de Coelho Neto-MA.

Data/ Referência: SINAPI-MA 02/2025 - Referencial Desonerado

Anotação de Responsabilidade Técnica de Elaboração de Projeto e Orçamento: Eng Civil Thiago Aécio Rosário Lobo - CREA 11292 D/MA.

BDI = 28,82%
ENC. SOCIAIS DESONERADOS - HORA = 90,08%
ENC. SOCIAIS DESONERADOS - MÊS = 52,02%

VALOR TOTAL COM BDI:
R\$ 129.999,73

PLANILHA DA CURVA ABC - SERVIÇOS

ITEM	DISCRIMINAÇÃO	UNID	QUANT	Data/ Referência: SINAPI-MA 02/2025 - Referencial Desonerado			VALOR ADOTADO (R\$)		PESO	PARCIAIS		ACUMULADO	CLASSIFICAÇÃO	
				REF.	COD. COMPOSIÇÃO	VALOR UNIT S/BDI	VALOR UNIT C/BDI	VALOR TOTAL C/BDI		(%)	VALOR TOTAL C/BDI			PESO %
da Curva	do Orçamento	C/P = comprimento/perímetro; Larg = largura; H/P/E = altura/profundidade/espessura; A = área; % = peso; Q = quantidade; V = volume												
1	4.1.1	ALVENARIA DE VEDAÇÃO DE BLOCOS CERÂMICOS FURADOS NA HORIZONTAL DE 9X19X19 CM (ESPESSURA 9 CM) E ARGAMASSA DE ASSENTAMENTO COM PREPARO EM BETONEIRA. AF_12/2021	M2	105,88	SINAPI	103328	R\$ 92,38	R\$ 119,00	R\$ 12.599,72	9,69%	R\$ 12.599,72	9,69%	9,69%	A
2	5.1	TRAMA DE MADEIRA COMPOSTA POR RIPAS, CAIBROS E TERÇAS PARA TELHADOS DE ATÉ 2 ÁGUAS PARA TELHA CERÂMICA CAPA-CANAL, INCLUSO TRANSPORTE VERTICAL. AF_07/2019 (ÁREA DE PROJEÇÃO DO TELHADO)	M2	56,38	SINAPI	92541	R\$ 81,65	R\$ 105,18	R\$ 5.930,05	4,56%	R\$ 5.930,05	4,56%	14,25%	A
3	6.3.4	EMBOÇO OU MASSA ÚNICA EM ARGAMASSA TRAÇO 1:2:8, PREPARO MECÂNICO COM BETONEIRA 400 L, APLICADA MANUALMENTE EM PANOS DE FACHADA COM PRESENÇA DE VÃOS, ESPESSURA DE 25 MM. AF_08/2022	M2	68,82	SINAPI	87775	R\$ 55,30	R\$ 71,24	R\$ 4.902,74	3,77%	R\$ 4.902,74	3,77%	18,03%	A
4	5.5	FABRICAÇÃO E INSTALAÇÃO DE TESOURA INTEIRA EM MADEIRA NÃO APARELHADA, VÃO DE 6 M, PARA TELHA CERÂMICA OU DE CONCRETO, INCLUSO IÇAMENTO. AF_07/2019	UN	2,00	SINAPI	92548	R\$ 1.468,10	R\$ 1.891,21	R\$ 3.782,42	2,91%	R\$ 3.782,42	2,91%	20,93%	A
5	4.3.2	KIT DE PORTA DE MADEIRA PARA PINTURA, SEMI-OCA (LEVE OU MÉDIA), PADRÃO POPULAR, 80X210CM, ESPESSURA DE 3,5CM, ITENS INCLUSOS: DOBRADIÇAS, MONTAGEM E INSTALAÇÃO DO BATENTE, FECHADURA COM EXECUÇÃO DO FURO - FORNECIMENTO E INSTALAÇÃO. AF_12/2019	UN	3,00	SINAPI	91314	R\$ 932,62	R\$ 1.201,40	R\$ 3.604,20	2,77%	R\$ 3.604,20	2,77%	23,71%	A
6	5.2	TELHAMENTO COM TELHA CERÂMICA CAPA-CANAL, TIPO PAULISTA, COM ATÉ 2 ÁGUAS, INCLUSO TRANSPORTE VERTICAL. AF_07/2019 (ÁREA DE PROJEÇÃO DO TELHADO)	M2	56,38	SINAPI	94447	R\$ 47,78	R\$ 61,55	R\$ 3.470,19	2,67%	R\$ 3.470,19	2,67%	26,38%	A
7	4.3.1	KIT DE PORTA DE MADEIRA PARA PINTURA, SEMI-OCA (PESADA OU SUPERPESADA), PADRÃO POPULAR, 80X210CM, ESPESSURA DE 3,5CM, ITENS INCLUSOS: DOBRADIÇAS, MONTAGEM E INSTALAÇÃO DO BATENTE, FECHADURA COM EXECUÇÃO DO FURO - FORNECIMENTO E INSTALAÇÃO	UN	2,00	SINAPI	91316	R\$ 1.273,14	R\$ 1.640,06	R\$ 3.280,12	2,52%	R\$ 3.280,12	2,52%	28,90%	A
8	1.2	LOCAÇÃO CONVENCIONAL DE OBRA, UTILIZANDO GABARITO DE TÁBUAS CORRIDAS PONTALETADAS A CADA 2,00M - 2 UTILIZAÇÕES. AF_03/2024	M	32,70	SINAPI	99059	R\$ 64,46	R\$ 83,04	R\$ 2.715,41	2,09%	R\$ 2.715,41	2,09%	30,99%	A
9	2.1.4	FABRICAÇÃO, MONTAGEM E DESMONTAGEM DE FÔRMA PARA SAPATA, EM CHAPA DE MADEIRA COMPENSADA RESINADA, E=17 MM, 4 UTILIZAÇÕES. AF_01/2024	M2	10,56	SINAPI	96541	R\$ 183,70	R\$ 236,64	R\$ 2.498,92	1,92%	R\$ 2.498,92	1,92%	32,91%	A
10	7.1.4	LASTRO DE CONCRETO MAGRO, APLICADO EM PISOS, LAJES SOBRE SOLO OU RADIERS, ESPESSURA DE 5 CM. AF_01/2024	M2	47,32	SINAPI	95241	R\$ 39,31	R\$ 50,64	R\$ 2.396,28	1,84%	R\$ 2.396,28	1,84%	34,75%	A
11	8.3.2.1	FOSSA SEPTICA, SEM FILTRO, EM POLIETILENO DE ALTA DENSIDADE (PEAD), PARA 4 A 7 CONTRIBUINTES, CILINDRICA, COM TAMPA, CAPACIDADE APROXIMADA DE *1100* LITROS (NBR 7229)	UN	1,00	SINAPI	39361	R\$ 1.845,89	R\$ 2.377,88	R\$ 2.377,88	1,83%	R\$ 2.377,88	1,83%	36,58%	A
12	2.3.2	IMPERMEABILIZAÇÃO DE SUPERFÍCIE COM ARGAMASSA DE CIMENTO E AREIA, COM ADITIVO IMPERMEABILIZANTE, E = 1,5CM. AF_09/2023	M2	34,00	SINAPI	98562	R\$ 50,66	R\$ 65,26	R\$ 2.218,84	1,71%	R\$ 2.218,84	1,71%	38,29%	A

Thiago Aécio Rosário Lobo
Fiscalização
CREA 11292 D/MA

PLANILHA DA CURVA ABC - SERVIÇOS

ITEM		DISCRIMINAÇÃO	UNID	QUANT	Data/ Referência: SINAPI-MA 02/2025 - Referencial Desonerado			VALOR ADOTADO (R\$)		PESO	PARCIAIS		ACUMULADO	CLASSIFICAÇÃO		
da Curva	do Orçamento				REF.	COD. COMPOSIÇÃO	VALOR UNIT S/BDI	VALOR UNIT C/BDI	VALOR TOTAL C/BDI		PESO (%)	VALOR TOTAL C/BDI			PESO %	PESO %
C/P = comprimento/perímetro; Larg = largura; H/P/E = altura/profundidade/espessura; A = área; % = peso; Q = quantidade; V = volume																
13	6.3.3	EMBOÇO OU MASSA ÚNICA EM ARGAMASSA TRAÇO 1:2:8, PREPARO MECÂNICO COM BETONEIRA 400 L, APLICADA MANUALMENTE EM PANOS CEGOS DE FACHADA (SEM PRESENÇA DE VÃOS), ESPESSURA DE 25 MM. AF_08/2022	M2	39,22	SINAPI	87792	R\$ 41,22	R\$ 53,10	R\$ 2.082,58	1,60%	R\$ 2.082,58	1,60%	39,89%	A		
14	2.2.3	FABRICAÇÃO, MONTAGEM E DESMONTAGEM DE FÔRMA PARA VIGA BALDRAME, EM MADEIRA SERRADA, E=25 MM, 4 UTILIZAÇÕES. AF_01/2024	M2	20,58	SINAPI	96536	R\$ 75,20	R\$ 96,87	R\$ 1.993,58	1,53%	R\$ 1.993,58	1,53%	41,43%	A		
15	6.1.4	MASSA ÚNICA, EM ARGAMASSA TRAÇO 1:2:8, PREPARO MECÂNICO, APLICADA MANUALMENTE EM PAREDES INTERNAS DE AMBIENTES COM ÁREA ENTRE 5M² E 10M², E = 10MM, COM TALISCAS. AF_03/2024	M2	57,56	SINAPI	87547	R\$ 26,64	R\$ 34,32	R\$ 1.975,46	1,52%	R\$ 1.975,46	1,52%	42,95%	A		
16	8.1.1.6	ENTRADA DE ENERGIA ELÉTRICA, AÉREA, MONOFÁSICA, COM CAIXA DE EMBUTIR, CABO DE 10 MM2 E DISJUNTOR DIN 50A (NÃO INCLUSO O POSTE DE CONCRETO). AF_07/2020_PS	UN	1,00	SINAPI	101493	R\$ 1.520,05	R\$ 1.958,13	R\$ 1.958,13	1,51%	R\$ 1.958,13	1,51%	44,45%	A		
17	4.1.3	JANELA DE ALUMÍNIO DE CORRER COM 3 FOLHAS (2 VENEZIANAS E 1 FOLHA PARA VIDRO,VIDRO INCLUSO), BATENTE/ REQUADRO 6 A 14 CM, SEM ACABAMENTO, FIXAÇÃO COM PARAFUSO, SEM GUARNIÇÃO/ ALIZAR, DIMENSÕES 100X120 CM, VEDAÇÃO COM SILICONE, EXCLUSIVE CONTRAMARCO - FORNECIMENTO E INSTALAÇÃO. AF_11/2024	M2	2,80	SINAPI	94572	R\$ 540,07	R\$ 695,72	R\$ 1.948,02	1,50%	R\$ 1.948,02	1,50%	45,95%	A		
18	8.3.2.5	CAIXA DE GORDURA SIMPLES (CAPACIDADE: 36L), RETANGULAR, EM ALVENARIA COM TIJOLOS CERÂMICOS MACIÇOS, DIMENSÕES INTERNAS = 0,2X0,4 M, ALTURA INTERNA = 0,8 M. AF_12/2020	UN	5,00	SINAPI	98107	R\$ 280,11	R\$ 360,84	R\$ 1.804,20	1,39%	R\$ 1.804,20	1,39%	47,34%	A		
19	7.1.6	CONTRAPISO EM ARGAMASSA TRAÇO 1:4 (CIMENTO E AREIA), PREPARO MECÂNICO COM BETONEIRA 400 L, APLICADO EM ÁREAS SECAS SOBRE LAJE, ADERIDO, ACABAMENTO NÃO REFORÇADO, ESPESSURA 3CM. AF_07/2021	M2	32,19	SINAPI	87630	R\$ 42,48	R\$ 54,72	R\$ 1.761,44	1,35%	R\$ 1.761,44	1,35%	48,69%	A		
20	3.10	CONCRETAGEM DE VIGAS E LAJES, FCK=20 MPA, PARA QUALQUER TIPO DE LAJE COM BALDES EM EDIFICAÇÃO TÉRREA - LANÇAMENTO, ADENSAMENTO E ACABAMENTO. AF_02/2022	M3	1,41	SINAPI	103682_ADP-01	R\$ 932,63	R\$ 1.201,42	R\$ 1.694,00	1,30%	R\$ 1.694,00	1,30%	50,00%	A		
21	6.4.1	FORRO EM RÉGUAS DE PVC, FRISADO, PARA AMBIENTES RESIDENCIAIS, INCLUSIVE ESTRUTURA UNIDIRECIONAL DE FIXAÇÃO. AF_08/2023_PS (NÃO É NECESSÁRIO ACABAMENTO)	M2	35,90	SINAPI	96111	R\$ 35,90	R\$ 46,25	R\$ 1.660,38	1,28%	R\$ 1.660,38	1,28%	51,27%	A		
22	3.9	CONCRETAGEM DE PILARES, FCK = 20 MPA, COM USO DE BALDES - LANÇAMENTO, ADENSAMENTO E ACABAMENTO. AF_02/2022	M3	1,40	SINAPI	103669_ADP-01	R\$ 915,93	R\$ 1.179,90	R\$ 1.651,86	1,27%	R\$ 1.651,86	1,27%	52,54%	A		
23	7.3.3	PEITORIL LINEAR EM GRANITO OU MÁRMORE, L = 15CM, COMPRIMENTO DE ATÉ 2M, ASSENTADO COM ARGAMASSA 1:6 COM ADITIVO. AF_11/2020	M	6,50	SINAPI	101965	R\$ 193,85	R\$ 249,72	R\$ 1.623,18	1,25%	R\$ 1.623,18	1,25%	53,79%	A		
24	6.5.2.2	PINTURA LÁTEX ACRÍLICA STANDARD, APLICAÇÃO MANUAL EM PAREDES, DUAS DEMÃOS. AF_04/2023 (PINTURA PAREDES)	M2	108,04	SINAPI	104842	R\$ 11,53	R\$ 14,85	R\$ 1.604,39	1,23%	R\$ 1.604,39	1,23%	55,03%	A		
25	3.8	LAJE PRÉ-MOLDADA UNIDIRECIONAL, BIAPOIADA, PARA PISO, ENCHIMENTO EM CERÂMICA, VIGOTA CONVENCIONAL, ALTURA TOTAL DA LAJE (ENCHIMENTO+CAPA) = (8+4). AF_11/2020	M2	5,77	SINAPI	101963	R\$ 214,36	R\$ 276,14	R\$ 1.593,33	1,23%	R\$ 1.593,33	1,23%	56,25%	A		
26	3.2	MONTAGEM E DESMONTAGEM DE FÔRMA DE VIGA, SEM ESCORAMENTO, PÉ-DIREITO SIMPLES, EM CHAPA DE MADEIRA RESINADA, 8 UTILIZAÇÕES.	M2	18,54	SINAPI	92463_ADP-01	R\$ 66,27	R\$ 85,37	R\$ 1.582,76	1,22%	R\$ 1.582,76	1,22%	57,47%	A		
27	7.1.8	REVESTIMENTO CERÂMICO PARA PISO COM PLACAS TIPO ESMALTADA DE DIMENSÕES 35X35 CM APLICADA EM AMBIENTES DE ÁREA MAIOR QUE 10 M2. AF_02/2023 PE	M2	19,10	SINAPI	87248	R\$ 63,73	R\$ 82,10	R\$ 1.568,11	1,21%	R\$ 1.568,11	1,21%	58,68%	A		
28	3.1	MONTAGEM E DESMONTAGEM DE FÔRMA DE PILARES RETANGULARES E ESTRUTURAS SIMILARES, PÉ-DIREITO SIMPLES, EM CHAPA DE MADEIRA COMPENSADA RESINADA, 8 UTILIZAÇÕES. AF_09/2020	M2	18,54	SINAPI	92427	R\$ 64,39	R\$ 82,95	R\$ 1.537,89	1,18%	R\$ 1.537,89	1,18%	59,86%	A		
29	7.1.7	REVESTIMENTO CERÂMICO PARA PISO COM PLACAS TIPO ESMALTADA DE DIMENSÕES 35X35 CM APLICADA EM AMBIENTES DE ÁREA ENTRE 5 M2 E 10 M2. AF_02/2023 PE	M2	16,80	SINAPI	87247	R\$ 70,79	R\$ 91,19	R\$ 1.531,99	1,18%	R\$ 1.531,99	1,18%	61,04%	A		

Thiago Aécio Rosano Lobo

PLANILHA DA CURVA ABC - SERVIÇOS

PR2025.09/CLHO-00417 - Pág 747

ITEM		DISCRIMINAÇÃO	UNID	QUANT	Data/ Referência: SINAPI-MA 02/2025 - Referencial Desonerado			VALOR ADOTADO (R\$)		PESO	PARCIAIS		ACUMULADO	CLASSIFICAÇÃO
da Curva	do Orçamento				REF.	COD. COMPOSIÇÃO	VALOR UNIT S/BDI	VALOR UNIT C/BDI	VALOR TOTAL C/BDI		(%)	VALOR TOTAL C/BDI		
C/P = comprimento/perímetro; Larg = largura; H/P/E = altura/profundidade/espessura; A = área; % = peso; Q = quantidade; V = volume														
30	2.3.3	IMPERMEABILIZAÇÃO DE SUPERFÍCIE COM EMULSÃO ASFÁLTICA, 2 DEMÃOS. AF_09/2023	M2	34,00	SINAPI	98557	R\$ 34,81	R\$ 44,84	R\$ 1.524,56	1,17%	R\$ 1.524,56	1,17%	62,21%	A
31	8.3.1.12	TUBO PVC, SERIE NORMAL, ESGOTO PREDIAL, DN 100 MM, FORNECIDO E INSTALADO EM RAMAL DE DESCARGA OU RAMAL DE ESGOTO SANITÁRIO. AF_08/2022	M	33,80	SINAPI	89714	R\$ 34,06	R\$ 43,88	R\$ 1.483,14	1,14%	R\$ 1.483,14	1,14%	63,35%	A
32	2.2.4	ARMAÇÃO DE SAPATA ISOLADA, VIGA BALDRAME E SAPATA CORRIDA UTILIZANDO AÇO CA-50 DE 8 MM - MONTAGEM. AF_01/2024	KG	70,40	SINAPI	104918	R\$ 15,64	R\$ 20,15	R\$ 1.418,56	1,09%	R\$ 1.418,56	1,09%	64,44%	A
33	7.2.2	EXECUÇÃO DE PASSEIO (CALÇADA) OU PISO DE CONCRETO COM CONCRETO MOLDADO IN LOCO, FEITO EM OBRA, ACABAMENTO CONVENCIONAL, NÃO ARMADO. AF_08/2022	M3	1,29	SINAPI	94990	R\$ 851,53	R\$ 1.096,94	R\$ 1.415,05	1,09%	R\$ 1.415,05	1,09%	65,53%	A
34	2.1.8	CONCRETAGEM DE SAPATA, FCK 20 MPA, COM USO DE JERICA - LANÇAMENTO, ADENSAMENTO E ACABAMENTO.	M3	1,20	SINAPI	96556_ADP-01	R\$ 893,69	R\$ 1.151,25	R\$ 1.381,50	1,06%	R\$ 1.381,50	1,06%	66,59%	A
35	3.4	ARMAÇÃO DE PILAR OU VIGA DE ESTRUTURA CONVENCIONAL DE CONCRETO ARMADO UTILIZANDO AÇO CA-60 DE 5,0 MM - MONTAGEM. AF_06/2022	KG	70,40	SINAPI	92759	R\$ 15,19	R\$ 19,57	R\$ 1.377,73	1,06%	R\$ 1.377,73	1,06%	67,65%	A
36	3.7	ARMAÇÃO DE PILAR OU VIGA DE ESTRUTURA CONVENCIONAL DE CONCRETO ARMADO UTILIZANDO AÇO CA-50 DE 10,0 MM - MONTAGEM. AF_06/2022	KG	85,00	SINAPI	92762	R\$ 12,41	R\$ 15,99	R\$ 1.359,15	1,05%	R\$ 1.359,15	1,05%	68,70%	A
37	2.2.7	CONCRETAGEM DE BLOCO DE COROAMENTO OU VIGA BALDRAME, FCK 20 MPA, COM USO DE JERICA - LANÇAMENTO, ADENSAMENTO E ACABAMENTO. AF_01/2024	M3	1,41	SINAPI	96555_ADP-01	R\$ 744,70	R\$ 959,32	R\$ 1.352,64	1,04%	R\$ 1.352,64	1,04%	69,74%	A
38	6.2.1	REVESTIMENTO CERÂMICO PARA PAREDES COM PLACAS TIPO ESMALTADA DE DIMENSÕES 20X20 CM APLICADAS A MEIA ALTURA DAS PAREDES. AF_02/2023 PE	M2	13,95	SINAPI	87267	R\$ 73,12	R\$ 94,19	R\$ 1.313,95	1,01%	R\$ 1.313,95	1,01%	70,75%	A
39	7.1.9	REVESTIMENTO CERÂMICO PARA PISO COM PLACAS TIPO ESMALTADA DE DIMENSÕES 35X35 CM APLICADA EM AMBIENTES DE ÁREA MENOR QUE 5 M2. AF_02/2023 PE	M2	12,98	SINAPI	87246	R\$ 77,68	R\$ 100,07	R\$ 1.298,91	1,00%	R\$ 1.298,91	1,00%	71,75%	A
40	4.1.2	JANELA DE ALUMÍNIO DE CORRER COM 2 FOLHAS PARA VIDROS, COM VIDROS, BATENTE, ACABAMENTO COM ACETATO OU BRILHANTE E FERRAGENS. EXCLUSIVE ALIZAR E CONTRAMARCO, FORNECIMENTO E INSTALAÇÃO. AF_12/2019	M2	2,60	SINAPI	94570	R\$ 377,91	R\$ 486,82	R\$ 1.265,73	0,97%	R\$ 1.265,73	0,97%	72,72%	A
41	6.5.1.3	PINTURA LÁTEX ACRÍLICA ECONÔMICA, APLICAÇÃO MANUAL EM PAREDES, DUAS DEMÃOS. AF_04/2023	M2	97,20	SINAPI	104641	R\$ 9,98	R\$ 12,86	R\$ 1.249,99	0,96%	R\$ 1.249,99	0,96%	73,68%	A
42	3.6	ARMAÇÃO DE PILAR OU VIGA DE ESTRUTURA CONVENCIONAL DE CONCRETO ARMADO UTILIZANDO AÇO CA-50 DE 8,0 MM - MONTAGEM. AF_06/2022	KG	65,00	SINAPI	92761	R\$ 13,80	R\$ 17,78	R\$ 1.155,70	0,89%	R\$ 1.155,70	0,89%	74,57%	A
43	4.1.2	VERGA PRÉ-MOLDADA PARA PORTAS COM ATÉ 1,5 M DE VÃO. AF_03/2016	M	16,20	SINAPI	105024	R\$ 55,05	R\$ 70,92	R\$ 1.148,90	0,88%	R\$ 1.148,90	0,88%	75,46%	A
44	6.1.5	MASSA ÚNICA, EM ARGAMASSA TRAÇO 1:2:8 PREPARO MECÂNICO, APLICADA MANUALMENTE EM PAREDES INTERNAS DE AMBIENTES COM ÁREA MAIOR QUE 10M², E = 10MM, COM TALISCAS. AF_03/2024	M2	37,64	SINAPI	104958	R\$ 23,57	R\$ 30,36	R\$ 1.142,75	0,88%	R\$ 1.142,75	0,88%	76,34%	A
45	7.1.5	CONTRAPISO EM ARGAMASSA TRAÇO 1:4 (CIMENTO E AREIA), PREPARO MECÂNICO COM BETONEIRA 400 L, APLICADO EM ÁREAS MOLHADAS SOBRE LAJE, ADERIDO, ACABAMENTO NÃO REFORÇADO, ESPESURA 3CM. AF_07/2021	M2	15,13	SINAPI	87745	R\$ 54,32	R\$ 69,98	R\$ 1.058,80	0,81%	R\$ 1.058,80	0,81%	77,15%	A
46	7.1.2	LASTRO COM MATERIAL GRANULAR (PEDRA BRITADA N.3), APLICADO EM PISOS OU LAJES SOBRE SOLO, ESPESURA DE *10 CM*. AF_01/2024	M3	4,73	SINAPI	100322	R\$ 169,35	R\$ 218,16	R\$ 1.031,90	0,79%	R\$ 1.031,90	0,79%	77,94%	A
47	8.1.3.1	CABO DE COBRE FLEXÍVEL ISOLADO, 2,5 MM², ANTI-CHAMA 450/750 V, PARA CIRCUITOS TERMINAIS - FORNECIMENTO E INSTALAÇÃO. AF_03/2023	M	158,80	SINAPI	91926	R\$ 4,67	R\$ 6,02	R\$ 955,98	0,74%	R\$ 955,98	0,74%	78,68%	A
48	2.1.5	ARMAÇÃO DE SAPATA ISOLADA, VIGA BALDRAME E SAPATA CORRIDA UTILIZANDO AÇO CA-50 DE 10 MM - MONTAGEM. AF_01/2024	KG	50,70	SINAPI	104919	R\$ 14,04	R\$ 18,09	R\$ 917,16	0,71%	R\$ 917,16	0,71%	79,38%	A
49	2.2.6	ARMAÇÃO DE SAPATA ISOLADA, VIGA BALDRAME E SAPATA CORRIDA UTILIZANDO AÇO CA-60 DE 5 MM - MONTAGEM. AF_01/2024	KG	39,00	SINAPI	104916	R\$ 17,72	R\$ 22,83	R\$ 890,37	0,68%	R\$ 890,37	0,68%	80,07%	A

Thiago Aécio Rosano Lobo
 Engenharia Civil
 CREA 21488

PLANILHA DA CURVA ABC - SERVIÇOS

PR2025.09/CLHO-00417 - Pág 748

ITEM		DISCRIMINAÇÃO	UNID	QUANT	Data/ Referência: SINAPI-MA 02/2025 - Referencial Desonerado			VALOR ADOTADO (R\$)		PESO	PARCIAIS		ACUMULADO	CLASSIFICAÇÃO
da Curva	do Orçamento				REF.	COD. COMPOSIÇÃO	VALOR UNIT S/BDI	VALOR UNIT C/BDI	VALOR TOTAL C/BDI		(%)	VALOR TOTAL C/BDI		
C/P = comprimento/perímetro; Larg = largura; H/P/E = altura/profundidade/espessura; A = área; % = peso; Q = quantidade; V = volume														
50	8.4.4	TANQUE DE LOUÇA BRANCA SUSPENSO, 18L OU EQUIVALENTE, INCLUSO SIFÃO TIPO GARRAFA EM PVC, VÁLVULA PLÁSTICA E TORNEIRA DE PLÁSTICO - FORNECIMENTO E INSTALAÇÃO. AF_01/2020	UN	1,00	SINAPI	86924	R\$ 621,00	R\$ 799,97	R\$ 799,97	0,62%	R\$ 799,97	0,62%	80,69%	A
51	5.3	PINTURA IMUNIZANTE PARA MADEIRA, 1 DEMÃO. AF_01/2021	M2	56,38	SINAPI	102233	R\$ 10,14	R\$ 13,06	R\$ 736,32	0,57%	R\$ 736,32	0,57%	81,25%	A
52	3.3	MONTAGEM E DESMONTAGEM DE FÔRMA DE VIGA, ESCORAMENTO COM GARFO DE MADEIRA, PÉ-DIREITO SIMPLES, EM CHAPA DE MADEIRA RESINADA, 8 UTILIZAÇÕES. AF_09/2020	M2	4,13	SINAPI	92463	R\$ 136,60	R\$ 175,97	R\$ 726,76	0,56%	R\$ 726,76	0,56%	81,81%	A
53	2.2.1	ESCAVAÇÃO MANUAL PARA VIGA BALDRAME OU SAPATA CORRIDA (INCLUINDO ESCAVAÇÃO PARA COLOCAÇÃO DE FÔRMAS). AF_01/2024	M3	5,46	SINAPI	96527	R\$ 103,14	R\$ 132,86	R\$ 725,42	0,56%	R\$ 725,42	0,56%	82,37%	A
54	8.1.3.5	ELETRODUTO FLEXÍVEL CORRUGADO, PVC, DN 25 MM (3/4"), PARA CIRCUITOS TERMINAIS, INSTALADO EM PAREDE - FORNECIMENTO E INSTALAÇÃO. AF_03/2023	M	58,30	SINAPI	91854	R\$ 9,60	R\$ 12,37	R\$ 721,17	0,55%	R\$ 721,17	0,55%	82,92%	A
55	8.4.1	VASO SANITÁRIO SIFONADO COM CAIXA ACOPLADA LOUÇA BRANCA, INCLUSO ENGATE FLEXÍVEL EM PLÁSTICO BRANCO, 1/2 X 40CM - FORNECIMENTO E INSTALAÇÃO. AF_01/2020	UN	1,00	SINAPI	86931	R\$ 559,34	R\$ 720,54	R\$ 720,54	0,55%	R\$ 720,54	0,55%	83,48%	A
56	1.1	FORNECIMENTO E INSTALAÇÃO DE PLACA DE OBRA COM CHAPA GALVANIZADA E ESTRUTURA DE MADEIRA. AF_03/2022_PS	M2	1,20	SINAPI	103689	R\$ 464,55	R\$ 598,43	R\$ 718,12	0,55%	R\$ 718,12	0,55%	84,03%	A
57	6.3.1	CHAPISCO APLICADO EM ALVENARIA (COM PRESENÇA DE VÃOS) E ESTRUTURAS DE CONCRETO DE FACHADA, COM COLHER DE PEDREIRO. ARGAMASSA TRAÇO 1:3 COM PREPARO EM BETONEIRA 400L. AF_10/2022	M2	68,82	SINAPI	87905	R\$ 8,09	R\$ 10,42	R\$ 717,10	0,55%	R\$ 717,10	0,55%	84,58%	A
58	6.1.1	CHAPISCO APLICADO EM ALVENARIAS E ESTRUTURAS DE CONCRETO INTERNAS, COM COLHER DE PEDREIRO. ARGAMASSA TRAÇO 1:3 COM PREPARO EM BETONEIRA 400L. AF_10/2022	M2	118,92	SINAPI	87879	R\$ 4,61	R\$ 5,94	R\$ 706,38	0,54%	R\$ 706,38	0,54%	85,13%	B
59	6.5.2.1	APLICAÇÃO MANUAL DE FUNDO SELADOR ACRÍLICO EM PAREDES EXTERNAS DE CASAS. AF_03/2024 (PINTURA PAREDES)	M2	108,04	SINAPI	88415	R\$ 4,38	R\$ 5,64	R\$ 609,35	0,47%	R\$ 609,35	0,47%	85,59%	B
60	6.1.3	EMBOÇO, EM ARGAMASSA TRAÇO 1:2:8, PREPARO MECÂNICO, APLICADO MANUALMENTE EM PAREDES INTERNAS, PARA AMBIENTES COM ÁREA MENOR QUE 5M², E = 10MM, COM TALISCAS. AF_03/2024	M2	15,92	SINAPI	87545	R\$ 29,61	R\$ 38,14	R\$ 607,19	0,47%	R\$ 607,19	0,47%	86,06%	B
61	8.1.3.7	RASGO LINEAR MANUAL EM ALVENARIA, PARA ELETRODUTOS, DIÂMETROS MENORES OU IGUAIS A 40 MM. AF_09/2023	M	58,30	SINAPI	90447	R\$ 7,84	R\$ 10,10	R\$ 588,83	0,45%	R\$ 588,83	0,45%	86,51%	B
62	2.1.6	ARMAÇÃO DE SAPATA ISOLADA, VIGA BALDRAME E SAPATA CORRIDA UTILIZANDO AÇO CA-50 DE 6,3 MM - MONTAGEM. AF_01/2024	KG	26,70	SINAPI	104917	R\$ 16,70	R\$ 21,51	R\$ 574,32	0,44%	R\$ 574,32	0,44%	86,96%	B
63	8.1.1.5	DISJUNTOR BIPOLAR TIPO DR, CORRENTE NOMINAL DE 25A - FORNECIMENTO E INSTALAÇÃO. AF_10/2020 (COMPOSIÇÃO SINAPI SEM CUSTO)	UN	2,00	SINAPI	93674_ADP-01	R\$ 219,22	R\$ 282,40	R\$ 564,80	0,43%	R\$ 564,80	0,43%	87,39%	B
65	6.5.1.1	FUNDO SELADOR ACRÍLICO, APLICAÇÃO MANUAL EM PAREDE, UMA DEMÃO. AF_04/2023	M2	103,00	SINAPI	88485	R\$ 3,87	R\$ 4,99	R\$ 513,97	0,40%	R\$ 513,97	0,40%	87,79%	B
64	6.5.3.2	PINTURA FUNDO NIVELADOR ACRÍLICO BRANCO EM MADEIRA. AF_01/2021	M2	21,00	SINAPI	102198_ADP-01	R\$ 18,99	R\$ 24,46	R\$ 513,66	0,40%	R\$ 513,66	0,40%	88,18%	B
66	4.1.3	CONTRAVERGA MOLDADA IN LOCO EM CONCRETO, ESPESSURA DE *10* CM. AF_03/2024	M	9,20	SINAPI	105030	R\$ 42,88	R\$ 55,24	R\$ 508,21	0,39%	R\$ 508,21	0,39%	88,57%	B
67	7.3.1	SOLEIRA EM MÁRMORE, LARGURA 15 CM, ESPESSURA 2,0 CM. AF_09/2020	M	2,52	SINAPI	98695	R\$ 143,03	R\$ 184,25	R\$ 464,31	0,36%	R\$ 464,31	0,36%	88,93%	B
68	6.5.3.3	PINTURA TINTA DE ACABAMENTO (PIGMENTADA) ESMALTE SINTÉTICO ACETINADO EM MADEIRA, 2 DEMÃOS. AF_01/2021	M2	21,00	SINAPI	102219	R\$ 16,66	R\$ 21,46	R\$ 450,66	0,35%	R\$ 450,66	0,35%	89,28%	B
69	2.1.1	ESCAVAÇÃO MECANIZADA PARA BLOCO DE COROAMENTO OU SAPATA COM RETROESCAVADEIRA (INCLUINDO ESCAVAÇÃO PARA COLOCAÇÃO DE FÔRMAS). AF_01/2024	M3	8,74	SINAPI	96521	R\$ 39,85	R\$ 51,33	R\$ 448,62	0,35%	R\$ 448,62	0,35%	89,62%	B

Thiago Aécio Rosano Lobo
 Engenharia
 Engenharia Civil
 CREA 11292 D/MA

PLANILHA DA CURVA ABC - SERVIÇOS

PR2025.09/CLHO-00417 - Pág 749

ITEM		DISCRIMINAÇÃO	UNID	QUANT	Data/ Referência: SINAPI-MA 02/2025 - Referencial Desonerado			VALOR ADOTADO (R\$)		PESO	PARCIAIS		ACUMULADO	CLASSIFICAÇÃO
da Curva	do Orçamento				REF.	COD. COMPOSIÇÃO	VALOR UNIT S/BDI	VALOR UNIT C/BDI	VALOR TOTAL C/BDI		(%)	VALOR TOTAL C/BDI		
C/P = comprimento/perímetro; Larg = largura; H/P/E = altura/profundidade/espessura; A = área; % = peso; Q = quantidade; V = volume														
70	4.1.4	JANELA DE ALUMÍNIO TIPO MAXIM-AR, COM VIDROS, BATENTE E FERRAGENS, EXCLUSIVE ALIZAR, ACABAMENTO E CONTRAMARCO, FIXAÇÃO COM PARAFUSO. FORNECIMENTO E INSTALAÇÃO. AF_11/2024	M2	0,48	SINAPI	94569	R\$ 711,97	R\$ 917,16	R\$ 440,24	0,34%	R\$ 440,24	0,34%	89,96%	B
71	7.3.2	RODAPÉ CERÂMICO DE 7CM DE ALTURA COM PLACAS TIPO ESMALTADA DE DIMENSÕES 35X35CM. AF_02/2023	M	38,70	SINAPI	88648	R\$ 8,81	R\$ 11,35	R\$ 439,25	0,34%	R\$ 439,25	0,34%	90,30%	B
72	8.1.3.3	CABO DE COBRE ISOLADO, 10 MM², ANTI-CHAMA 450/750 V, INSTALADO EM ELETROCALHA OU PERFILADO - FORNECIMENTO E INSTALAÇÃO. AF_10/2020	M	25,90	SINAPI	101884	R\$ 12,29	R\$ 15,83	R\$ 410,00	0,32%	R\$ 410,00	0,32%	90,61%	B
73	8.4.3	BANCADA DE MÁRMORE SINTÉTICO 120 X 60CM, COM CUBA INTEGRADA, INCLUSO SIFÃO TIPO FLEXÍVEL EM PVC, VÁLVULA EM PLÁSTICO CROMADO TIPO AMERICANA E TORNEIRA CROMADA LONGA, DE PAREDE, PADRÃO POPULAR - FORNECIMENTO E INSTALAÇÃO. AF_01/2020	M2	0,72	SINAPI	86934	R\$ 429,68	R\$ 553,51	R\$ 398,53	0,31%	R\$ 398,53	0,31%	90,92%	B
74	8.4.2	LAVATÓRIO LOUÇA BRANCA SUSPENSO, 29,5 X 39CM OU EQUIVALENTE, PADRÃO POPULAR, INCLUSO SIFÃO FLEXÍVEL EM PVC, VÁLVULA E ENGATE FLEXÍVEL 30CM EM PLÁSTICO E TORNEIRA CROMADA DE MESA, PADRÃO POPULAR - FORNECIMENTO E INSTALAÇÃO. AF_01/2020	UN	1,00	SINAPI	86943	R\$ 303,82	R\$ 391,38	R\$ 391,38	0,30%	R\$ 391,38	0,30%	91,22%	B
75	8.2.4.1	CAIXA D'ÁGUA EM POLIETILENO, 500 LITROS - FORNECIMENTO E INSTALAÇÃO. AF_06/2021	UN	1,00	SINAPI	102605	R\$ 294,09	R\$ 378,85	R\$ 378,85	0,29%	R\$ 378,85	0,29%	91,51%	B
76	8.2.1.7	FORNECIMENTO E INSTALAÇÃO DE PRESSURIZADOR ACOPLADO AO CHUVEIRO (TENSÃO: 127V - PRESSÃO MÍNIMA: 0,7MCA / PRESSÃO MÁXIMA: 2,5MCA - ENTRADA 1/2" / SAÍDA 1/2")	UN	1,00	SINAPI	CPU-01	R\$ 292,10	R\$ 376,28	R\$ 376,28	0,29%	R\$ 376,28	0,29%	91,80%	B
77	8.1.2.5	TOMADA BAIXA DE EMBUTIR (1 MÓDULO), 2P+T 10 A, INCLUINDO SUPORTE E PLACA - FORNECIMENTO E INSTALAÇÃO. AF_03/2023	UN	10,00	SINAPI	92000	R\$ 29,13	R\$ 37,53	R\$ 375,30	0,29%	R\$ 375,30	0,29%	92,09%	B
78	2.2.2	LASTRO DE CONCRETO MAGRO, APLICADO EM BLOCOS DE COROAMENTO OU SAPATAS, ESPESSURA DE 5 CM. AF_01/2024	M2	6,83	SINAPI	96619	R\$ 42,25	R\$ 54,43	R\$ 371,76	0,29%	R\$ 371,76	0,29%	92,38%	B
79	6.3.2	CHAPISCO APLICADO EM ALVENARIA (SEM PRESENÇA DE VÃOS) E ESTRUTURAS DE CONCRETO DE FACHADA, COM COLHER DE PEDREIRO. ARGAMASSA TRAÇO 1:3 COM PREPARO EM BETONEIRA 400L. AF_10/2022	M2	39,22	SINAPI	87894	R\$ 6,97	R\$ 8,98	R\$ 352,20	0,27%	R\$ 352,20	0,27%	92,65%	B
80	9.1.6	LIMPEZA DE PISO CERÂMICO OU PORCELANATO UTILIZANDO DETERGENTE NEUTRO E ESCOVAÇÃO MANUAL. AF_04/2019	M2	48,74	SINAPI	99804	R\$ 5,46	R\$ 7,03	R\$ 342,64	0,26%	R\$ 342,64	0,26%	92,91%	B
81	6.2.2	REVESTIMENTO CERÂMICO PARA PAREDES INTERNAS COM PLACAS TIPO ESMALTADA DE DIMENSÕES 20X20 CM APLICADAS NA ALTURA INTEIRA DAS PAREDES. AF_02/2023_PE	M2	3,84	SINAPI	87265	R\$ 68,14	R\$ 87,78	R\$ 337,08	0,26%	R\$ 337,08	0,26%	93,17%	B
82	5.4	CUMEEIRA PARA TELHA CERÂMICA EMBOÇADA COM ARGAMASSA TRAÇO 1:2:9 (CIMENTO, CAL E AREIA) PARA TELHADOS COM ATÉ 2 ÁGUAS, INCLUSO TRANSPORTE VERTICAL. AF_07/2019	M	10,00	SINAPI	94221	R\$ 25,80	R\$ 33,24	R\$ 332,40	0,26%	R\$ 332,40	0,26%	93,42%	B
83	8.3.1.10	TUBO PVC, SERIE NORMAL, ESGOTO PREDIAL, DN 50 MM, FORNECIDO E INSTALADO EM RAMAL DE DESCARGA OU RAMAL DE ESGOTO SANITÁRIO. AF_08/2022	M	10,21	SINAPI	89712	R\$ 24,44	R\$ 31,48	R\$ 321,41	0,25%	R\$ 321,41	0,25%	93,67%	B
84	2.1.7	ARMAÇÃO DE SAPATA ISOLADA, VIGA BALDRAME E SAPATA CORRIDA UTILIZANDO AÇO CA-60 DE 5 MM - MONTAGEM. AF_01/2024	KG	12,80	SINAPI	104916	R\$ 17,72	R\$ 22,83	R\$ 292,22	0,22%	R\$ 292,22	0,22%	93,90%	B
85	8.2.2.2	REGISTRO DE GAVETA BRUTO, LATÃO, ROSCÁVEL, 3/4", COM ACABAMENTO E CANOPLA CROMADOS - FORNECIMENTO E INSTALAÇÃO. AF_08/2021	UN	3,00	SINAPI	89987	R\$ 75,57	R\$ 97,35	R\$ 292,05	0,22%	R\$ 292,05	0,22%	94,12%	B
86	3.5	ARMAÇÃO DE PILAR OU VIGA DE ESTRUTURA CONVENCIONAL DE CONCRETO ARMADO UTILIZANDO AÇO CA-50 DE 6,3 MM - MONTAGEM. AF_06/2022	KG	15,00	SINAPI	92760	R\$ 14,55	R\$ 18,74	R\$ 281,10	0,22%	R\$ 281,10	0,22%	94,34%	B
87	8.2.1.6	TUBO, PVC, SOLDÁVEL, DE 25MM, INSTALADO EM RAMAL OU SUBRAMAL DE ÁGUA - FORNECIMENTO E INSTALAÇÃO. AF_06/2022	UN	8,70	SINAPI	89356	R\$ 22,77	R\$ 29,33	R\$ 255,17	0,20%	R\$ 255,17	0,20%	94,53%	B
88	2.1.3	LASTRO DE CONCRETO MAGRO, APLICADO EM BLOCOS DE COROAMENTO OU SAPATAS, ESPESSURA DE 5 CM. AF_01/2024	M2	4,68	SINAPI	96619	R\$ 42,25	R\$ 54,43	R\$ 254,73	0,20%	R\$ 254,73	0,20%	94,73%	B

Thiago Aécio Rosano Lobo
 Engenharia
 CREA 11.292/D-MA

PLANILHA DA CURVA ABC - SERVIÇOS

PR2025.09/CLHO-00417 - Pág 750

ITEM		DISCRIMINAÇÃO	UNID	QUANT	Data/ Referência: SINAPI-MA 02/2025 - Referencial Desonerado			VALOR ADOTADO (R\$)		PESO	PARCIAIS		ACUMULADO	CLASSIFICAÇÃO
da Curva	do Orçamento				REF.	COD. COMPOSIÇÃO	VALOR UNIT S/BDI	VALOR UNIT C/BDI	VALOR TOTAL C/BDI		(%)	VALOR TOTAL C/BDI		
C/P = comprimento/perímetro; Larg = largura; H/P/E = altura/profundidade/espessura; A = área; % = peso; Q = quantidade; V = volume														
89	8.1.2.6	TOMADA MÉDIA DE EMBUTIR (1 MÓDULO), 2P+T 10 A, INCLUINDO SUPORTE E PLACA - FORNECIMENTO E INSTALAÇÃO. AF_03/2023	UN	6,00	SINAPI	91996	R\$ 32,87	R\$ 42,34	R\$ 254,04	0,20%	R\$ 254,04	0,20%	94,93%	B
90	8.2.4.14	TUBO, PVC, SOLDÁVEL, DE 32MM, INSTALADO EM RAMAL DE DISTRIBUIÇÃO DE ÁGUA - FORNECIMENTO E INSTALAÇÃO. AF_06/2022	M	10,55	SINAPI	89403	R\$ 18,59	R\$ 23,95	R\$ 252,67	0,19%	R\$ 252,67	0,19%	95,12%	C
91	8.1.2.1	LUMINÁRIA TIPO PLAFON CIRCULAR, DE SOBREPOR, COM LED DE 12/13 W - FORNECIMENTO E INSTALAÇÃO. AF_09/2024	UN	7,00	SINAPI	103782	R\$ 27,93	R\$ 35,98	R\$ 251,86	0,19%	R\$ 251,86	0,19%	95,31%	C
92	8.1.3.6	ELETRODUTO FLEXÍVEL CORRUGADO REFORÇADO, PVC, DN 25 MM (3/4"), PARA CIRCUITOS TERMINAIS, INSTALADO EM LAJE - FORNECIMENTO E INSTALAÇÃO. AF_03/2023	M	22,06	SINAPI	91845	R\$ 8,39	R\$ 10,81	R\$ 238,47	0,18%	R\$ 238,47	0,18%	95,50%	C
93	8.1.3.2	CABO DE COBRE FLEXÍVEL ISOLADO, 4 MM², ANTI-CHAMA 450/750 V, PARA CIRCUITOS TERMINAIS - FORNECIMENTO E INSTALAÇÃO. AF_03/2023	M	24,80	SINAPI	91928	R\$ 7,28	R\$ 9,38	R\$ 232,62	0,18%	R\$ 232,62	0,18%	95,68%	C
94	8.1.1.7	QUADRO DE DISTRIBUIÇÃO, EM PVC, DE EMBUTIR, COM BARRAMENTO TERRA / NEUTRO, PARA 12 DISJUNTORES NEMA OU 16 DISJUNTORES DIN	UN	1,00	SINAPI	39805	R\$ 178,56	R\$ 230,02	R\$ 230,02	0,18%	R\$ 230,02	0,18%	95,85%	C
95	2.3.1	CHAPISCO APLICADO EM ALVENARIAS E ESTRUTURAS DE CONCRETO INTERNAS, COM COLHER DE PEDREIRO, ARGAMASSA TRAÇO 1:3 COM PREPARO MANUAL. AF_10/2022	M2	34,00	SINAPI	87878	R\$ 5,12	R\$ 6,60	R\$ 224,40	0,17%	R\$ 224,40	0,17%	96,03%	C
96	2.1.9	REATERRO MANUAL DE VALAS, COM PLACA VIBRATÓRIA. AF_08/2023	M3	7,09	SINAPI	104737	R\$ 21,98	R\$ 28,31	R\$ 200,72	0,15%	R\$ 200,72	0,15%	96,18%	C
97	8.2.3.1	KIT CAVALETE PARA MEDIÇÃO DE ÁGUA - ENTRADA INDIVIDUALIZADA, EM PVC 25 MM (3/4"), PARA 1 MEDIDOR - FORNECIMENTO E INSTALAÇÃO (EXCLUSIVE HIDRÔMETRO). AF_03/2024	UN	1,00	SINAPI	97741	R\$ 154,31	R\$ 198,78	R\$ 198,78	0,15%	R\$ 198,78	0,15%	96,33%	C
98	8.2.3.2	CAIXA DE EMBUTIR EM POLICARBONATO PARA ABRIGO DE HIDRÔMETRO - FORNECIMENTO E INSTALAÇÃO (EXCLUSIVE HIDRÔMETRO). AF_03/2024 (COMPOSIÇÃO SINAPI SEM CUSTO)	UN	1,00	SINAPI	104994_ADP-01	R\$ 152,24	R\$ 196,12	R\$ 196,12	0,15%	R\$ 196,12	0,15%	96,48%	C
99	7.1.3	CAMADA SEPARADORA PARA EXECUÇÃO DE RADIER, PISO DE CONCRETO OU LAJE SOBRE SOLO, EM LONA PLÁSTICA. AF_09/2021	M2	47,32	SINAPI	97087	R\$ 3,09	R\$ 3,98	R\$ 188,33	0,14%	R\$ 188,33	0,14%	96,63%	C
100	6.1.6	MASSA ÚNICA, EM ARGAMASSA TRAÇO 1:2:8, PREPARO MECÂNICO, APLICADA MANUALMENTE EM TETO, E = 10MM, COM TALISCAS. AF_03/2024	M2	4,44	SINAPI	90408	R\$ 32,41	R\$ 41,75	R\$ 185,37	0,14%	R\$ 185,37	0,14%	96,77%	C
101	8.1.2.3	INTERRUPTOR SIMPLES (1 MÓDULO), 10A/250V, INCLUINDO SUPORTE E PLACA - FORNECIMENTO E INSTALAÇÃO. AF_03/2023	UN	5,00	SINAPI	91953	R\$ 27,79	R\$ 35,80	R\$ 179,00	0,14%	R\$ 179,00	0,14%	96,91%	C
102	2.2.5	ARMAÇÃO DE SAPATA ISOLADA, VIGA BALDRAME E SAPATA CORRIDA UTILIZANDO AÇO CA-50 DE 6,3 MM - MONTAGEM. AF_01/2024	KG	7,70	SINAPI	104917	R\$ 16,70	R\$ 21,51	R\$ 165,63	0,13%	R\$ 165,63	0,13%	97,04%	C
103	8.3.1.4	JOELHO 90 GRAUS, PVC, SERIE NORMAL, ESGOTO PREDIAL, DN 50 MM, JUNTA ELÁSTICA, FORNECIDO E INSTALADO EM RAMAL DE DESCARGA OU RAMAL DE ESGOTO SANITÁRIO. AF_08/2022	UN	9,00	SINAPI	89731	R\$ 14,18	R\$ 18,27	R\$ 164,43	0,13%	R\$ 164,43	0,13%	97,16%	C
104	8.1.2.11	CAIXA RETANGULAR 4" X 2" BAIXA (0,30 M DO PISO), PVC, INSTALADA EM PAREDE - FORNECIMENTO E INSTALAÇÃO. AF_03/2023	UN	10,00	SINAPI	91941	R\$ 11,20	R\$ 14,43	R\$ 144,30	0,11%	R\$ 144,30	0,11%	97,27%	C
105	8.4.5	CHUVEIRO ELÉTRICO COMUM CORPO PLÁSTICO, TIPO DUCHA - FORNECIMENTO E INSTALAÇÃO. AF_01/2020	UN	1,00	SINAPI	100860	R\$ 110,07	R\$ 141,79	R\$ 141,79	0,11%	R\$ 141,79	0,11%	97,38%	C
106	8.2.2.3	REGISTRO DE ESFERA, PVC, SOLDÁVEL, COM VOLANTE, DN 32 MM - FORNECIMENTO E INSTALAÇÃO. AF_08/2021	UN	2,00	SINAPI	94490	R\$ 53,53	R\$ 68,96	R\$ 137,92	0,11%	R\$ 137,92	0,11%	97,49%	C
107	8.1.2.14	CAIXA OTOGONAL 3" X 3", PVC, INSTALADA EM LAJE - FORNECIMENTO E INSTALAÇÃO. AF_03/2023	UN	7,00	SINAPI	91937	R\$ 15,27	R\$ 19,67	R\$ 137,69	0,11%	R\$ 137,69	0,11%	97,59%	C
108	8.1.3.4	CABO DE COBRE FLEXÍVEL ISOLADO, 10 MM², ANTI-CHAMA 0,6/1,0 KV, PARA DISTRIBUIÇÃO - FORNECIMENTO E INSTALAÇÃO. AF_10/2020	M	8,30	SINAPI	92980	R\$ 11,99	R\$ 15,45	R\$ 128,24	0,10%	R\$ 128,24	0,10%	97,69%	C
109	6.5.1.5	PINTURA LÁTEX ACRÍLICA STANDARD, APLICAÇÃO MANUAL EM PAREDES, DUAS DEMÃOS. AF_04/2023 (PINTURA NA PAREDE DO BANHEIRO E COZINHA)	M2	7,80	SINAPI	104642	R\$ 11,53	R\$ 14,85	R\$ 115,83	0,09%	R\$ 115,83	0,09%	97,78%	C
110	8.1.2.2	LÂMPADA COMPACTA DE LED 10 W, BASE E27 - FORNECIMENTO E INSTALAÇÃO. AF_09/2024	UN	7,00	SINAPI	97611	R\$ 12,58	R\$ 16,21	R\$ 113,47	0,09%	R\$ 113,47	0,09%	97,87%	C

Thiago Azeite Rosano Lobo
Fiscalização
CREA 11.292/D-MA

PLANILHA DA CURVA ABC - SERVIÇOS

ITEM		DISCRIMINAÇÃO	UNID	QUANT	Data/ Referência: SINAPI-MA 02/2025 - Referencial Desonerado			VALOR ADOTADO (R\$)		PESO	PARCIAIS		ACUMULADO	CLASSIFICAÇÃO
da Curva	do Orçamento				REF.	COD. COMPOSIÇÃO	VALOR UNIT S/BDI	VALOR UNIT C/BDI	VALOR TOTAL C/BDI		(%)	VALOR TOTAL C/BDI		
<i>C/P = comprimento/perímetro; Larg = largura; H/P/E = altura/profundidade/espessura; A = área; % = peso; Q = quantidade; V = volume</i>														
111	8.1.2.12	CAIXA RETANGULAR 4" X 2" MÉDIA (1,30 M DO PISO), PVC, INSTALADA EM PAREDE - FORNECIMENTO E INSTALAÇÃO. AF_03/2023	UN	5,00	SINAPI	91940	R\$ 17,53	R\$ 22,58	R\$ 112,90	0,09%	R\$ 112,90	0,09%	97,96%	C
112	8.2.1.1	JOELHO 90 GRAUS COM BUCHA DE LATÃO, PVC, SOLDÁVEL, DN 25MM, X 1/2 INSTALADO EM RAMAL OU SUB-RAMAL DE ÁGUA - FORNECIMENTO E INSTALAÇÃO. AF_06/2022	UN	7,00	SINAPI	90373	R\$ 12,45	R\$ 16,04	R\$ 112,28	0,09%	R\$ 112,28	0,09%	98,04%	C
113	8.2.3.4	TUBO, PVC, SOLDÁVEL, DE 25MM, INSTALADO EM RAMAL DE DISTRIBUIÇÃO DE ÁGUA - FORNECIMENTO E INSTALAÇÃO. AF_06/2022	M	6,75	SINAPI	89402	R\$ 12,04	R\$ 15,51	R\$ 104,69	0,08%	R\$ 104,69	0,08%	98,12%	C
114	8.2.2.1	REGISTRO DE PRESSÃO BRUTO, LATÃO, ROSCÁVEL, 3/4", COM ACABAMENTO E CANOPLA CROMADOS - FORNECIMENTO E INSTALAÇÃO. AF_08/2021	UN	1,00	SINAPI	89985	R\$ 71,88	R\$ 92,60	R\$ 92,60	0,07%	R\$ 92,60	0,07%	98,19%	C
115	2.2.8	REATERRO MANUAL DE VALAS, COM PLACA VIBRATÓRIA. AF_08/2023	M3	3,21	SINAPI	104737	R\$ 21,98	R\$ 28,31	R\$ 90,88	0,07%	R\$ 90,88	0,07%	98,26%	C
116	8.3.1.9	TUBO PVC, SERIE NORMAL, ESGOTO PREDIAL, DN 40 MM, FORNECIDO E INSTALADO EM RAMAL DE DESCARGA OU RAMAL DE ESGOTO SANITÁRIO. AF_08/2022	M	3,35	SINAPI	89711	R\$ 19,61	R\$ 25,26	R\$ 84,62	0,07%	R\$ 84,62	0,07%	98,33%	C
117	8.2.1.2	JOELHO 90 GRAUS, PVC, SOLDÁVEL, DN 25MM, INSTALADO EM RAMAL OU SUB-RAMAL DE ÁGUA - FORNECIMENTO E INSTALAÇÃO. AF_06/2022	UN	8,00	SINAPI	89408	R\$ 8,15	R\$ 10,50	R\$ 84,00	0,06%	R\$ 84,00	0,06%	98,39%	C
118	8.2.4.7	JOELHO 90 GRAUS, PVC, SOLDÁVEL, DN 25MM, INSTALADO EM RAMAL DE DISTRIBUIÇÃO DE ÁGUA - FORNECIMENTO E INSTALAÇÃO. AF_06/2022	UN	8,00	SINAPI	89408	R\$ 8,15	R\$ 10,50	R\$ 84,00	0,06%	R\$ 84,00	0,06%	98,46%	C
119	9.1.4	LIMPEZA DE FORRO REMOVÍVEL COM PANO ÚMIDO. AF_04/2019	M2	35,90	SINAPI	99826	R\$ 1,56	R\$ 2,01	R\$ 72,16	0,06%	R\$ 72,16	0,06%	98,51%	C
120	6.5.1.4	PINTURA LÁTEX ACRÍLICA ECONÔMICA, APLICAÇÃO MANUAL EM TETO, DUAS DEMÃOS. AF_04/2023 (PINTURA TETO - LAJE DO RESERVATÓRIO)	M2	4,44	SINAPI	104639	R\$ 12,32	R\$ 15,87	R\$ 70,46	0,05%	R\$ 70,46	0,05%	98,57%	C
121	8.2.4.13	TUBO, PVC, SOLDÁVEL, DE 25MM, INSTALADO EM RAMAL DE DISTRIBUIÇÃO DE ÁGUA - FORNECIMENTO E INSTALAÇÃO. AF_06/2022	M	4,40	SINAPI	89402	R\$ 12,04	R\$ 15,51	R\$ 68,24	0,05%	R\$ 68,24	0,05%	98,62%	C
122	9.1.3	LIMPEZA DE CONTRAPISO COM VASSOURA A SECO. AF_04/2019	M2	14,65	SINAPI	99811	R\$ 3,58	R\$ 4,61	R\$ 67,54	0,05%	R\$ 67,54	0,05%	98,67%	C
123	8.2.4.5	ADAPTADOR COM FLANGE E ANEL DE VEDAÇÃO, PVC, SOLDÁVEL, DN 32 MM X 1", INSTALADO EM RESERVAÇÃO PREDIAL DE ÁGUA - FORNECIMENTO E INSTALAÇÃO. AF_04/2024	UN	2,00	SINAPI	94704	R\$ 25,76	R\$ 33,18	R\$ 66,36	0,05%	R\$ 66,36	0,05%	98,72%	C
124	8.2.2.4	ENGATE FLEXÍVEL EM PLÁSTICO BRANCO, 1/2" X 40CM - FORNECIMENTO E INSTALAÇÃO. AF_01/2020	UN	4,00	SINAPI	86885	R\$ 12,69	R\$ 16,35	R\$ 65,40	0,05%	R\$ 65,40	0,05%	98,77%	C
125	8.2.1.4	ADAPTADOR CURTO COM BOLSA E ROSCA PARA REGISTRO, PVC, SOLDÁVEL, DN 25MM X 3/4", INSTALADO EM RAMAL OU SUB-RAMAL DE ÁGUA - FORNECIMENTO E INSTALAÇÃO. AF_06/2022	UN	8,00	SINAPI	89383	R\$ 6,20	R\$ 7,99	R\$ 63,92	0,05%	R\$ 63,92	0,05%	98,82%	C
126	8.2.1.3	TE, PVC, SOLDÁVEL, DN 25MM, INSTALADO EM RAMAL OU SUB-RAMAL DE ÁGUA - FORNECIMENTO E INSTALAÇÃO. AF_06/2022	UN	4,00	SINAPI	89395	R\$ 12,31	R\$ 15,86	R\$ 63,44	0,05%	R\$ 63,44	0,05%	98,87%	C
127	8.2.4.11	TE, PVC, SOLDÁVEL, DN 32MM, INSTALADO EM RAMAL DE DISTRIBUIÇÃO DE ÁGUA - FORNECIMENTO E INSTALAÇÃO. AF_06/2022	UN	3,00	SINAPI	89443	R\$ 16,00	R\$ 20,61	R\$ 61,83	0,05%	R\$ 61,83	0,05%	98,92%	C
128	8.3.2.2	CAIXA SIFONADA, PVC, DN 100 X 100 X 50 MM, JUNTA ELÁSTICA, FORNECIDA E INSTALADA EM RAMAL DE DESCARGA OU EM RAMAL DE ESGOTO SANITÁRIO. AF_08/2022	UN	1,00	SINAPI	89707	R\$ 47,34	R\$ 60,98	R\$ 60,98	0,05%	R\$ 60,98	0,05%	98,97%	C
129	8.2.4.8	JOELHO 90 GRAUS, PVC, SOLDÁVEL, DN 32MM, INSTALADO EM RAMAL DE DISTRIBUIÇÃO DE ÁGUA - FORNECIMENTO E INSTALAÇÃO. AF_06/2022	UN	4,00	SINAPI	89413	R\$ 11,44	R\$ 14,74	R\$ 58,96	0,05%	R\$ 58,96	0,05%	99,01%	C
130	8.3.1.11	TUBO PVC, SERIE NORMAL, ESGOTO PREDIAL, DN 50 MM, FORNECIDO E INSTALADO EM PRUMADA DE ESGOTO SANITÁRIO OU VENTILAÇÃO. AF_08/2022	M	4,00	SINAPI	89798	R\$ 11,20	R\$ 14,43	R\$ 57,72	0,04%	R\$ 57,72	0,04%	99,06%	C
131	8.1.2.7	TOMADA ALTA DE EMBUTIR (1 MÓDULO), 2P+T 20 A, INCLUINDO SUPORTE E PLACA - FORNECIMENTO E INSTALAÇÃO. AF_03/2023	UN	1,00	SINAPI	91993	R\$ 44,45	R\$ 57,26	R\$ 57,26	0,04%	R\$ 57,26	0,04%	99,10%	C
132	8.1.2.9	CAMPAINHA CIGARRA (1 MÓDULO), 10A/250V, INCLUINDO SUPORTE E PLACA - FORNECIMENTO E INSTALAÇÃO. AF_03/2023	UN	1,00	SINAPI	91987	R\$ 44,36	R\$ 57,14	R\$ 57,14	0,04%	R\$ 57,14	0,04%	99,14%	C

Thiago Aécio Rosano Lobo

PLANILHA DA CURVA ABC - SERVIÇOS

ITEM		DISCRIMINAÇÃO	UNID	QUANT	Data/ Referência: SINAPI-MA 02/2025 - Referencial Desonerado			VALOR ADOTADO (R\$)		PESO	PARCIAIS		ACUMULADO	CLASSIFICAÇÃO
da Curva	do Orçamento				REF.	COD. COMPOSIÇÃO	VALOR UNIT S/BDI	VALOR UNIT C/BDI	VALOR TOTAL C/BDI		(%)	VALOR TOTAL C/BDI		
C/P = comprimento/perímetro; Larg = largura; H/P/E = altura/profundidade/espessura; A = área; % = peso; Q = quantidade; V = volume														
133	8.1.2.4	INTERRUPTOR SIMPLES (2 MÓDULOS), 10A/250V, INCLUINDO SUPORTE E PLACA - FORNECIMENTO E INSTALAÇÃO. AF_03/2023	UN	1,00	SINAPI	91959	R\$ 42,29	R\$ 54,48	R\$ 54,48	0,04%	R\$ 54,48	0,04%	99,19%	C
134	6.5.3.1	LIXAMENTO DE MADEIRA PARA APLICAÇÃO DE FUNDO OU PINTURA. AF_01/2021	M2	21,00	SINAPI	102193	R\$ 1,96	R\$ 2,52	R\$ 52,92	0,04%	R\$ 52,92	0,04%	99,23%	C
135	8.3.1.7	JUNÇÃO DE REDUÇÃO INVERTIDA, PVC, SÉRIE NORMAL, ESGOTO PREDIAL, DN 100 X 50 MM, JUNTA ELÁSTICA, FORNECIDO E INSTALADO EM RAMAL DE DESCARGA OU RAMAL DE ESGOTO SANITÁRIO. AF_08/2022	UN	1,00	SINAPI	104345	R\$ 38,79	R\$ 49,97	R\$ 49,97	0,04%	R\$ 49,97	0,04%	99,27%	C
136	8.2.4.6	TORNEIRA DE BOIA PARA CAIXA D'ÁGUA, ROSCÁVEL, 3/4" - FORNECIMENTO E INSTALAÇÃO. AF_08/2021	UN	1,00	SINAPI	94796	R\$ 35,98	R\$ 46,35	R\$ 46,35	0,04%	R\$ 46,35	0,04%	99,30%	C
137	7.1.1	COMPACTAÇÃO MECÂNICA DE SOLO PARA EXECUÇÃO DE RADIER, PISO DE CONCRETO OU LAJE SOBRE SOLO, COM COMPACTADOR DE SOLOS TIPO PLACA VIBRATÓRIA. AF_09/2021	M2	47,32	SINAPI	97084	R\$ 0,70	R\$ 0,90	R\$ 42,59	0,03%	R\$ 42,59	0,03%	99,33%	C
138	8.2.3.3	REGISTRO DE GAVETA BRUTO, LATÃO, ROSCÁVEL, 3/4" - FORNECIMENTO E INSTALAÇÃO. AF_08/2021	UN	1,00	SINAPI	89353	R\$ 31,99	R\$ 41,21	R\$ 41,21	0,03%	R\$ 41,21	0,03%	99,37%	C
139	8.1.2.13	CAIXA RETANGULAR 4" X 2" ALTA (2,00 M DO PISO), PVC, INSTALADA EM PAREDE - FORNECIMENTO E INSTALAÇÃO. AF_03/2023	UN	1,00	SINAPI	91939	R\$ 30,44	R\$ 39,21	R\$ 39,21	0,03%	R\$ 39,21	0,03%	99,40%	C
140	8.3.1.2	JOELHO 45 GRAUS, PVC, SERIE NORMAL, ESGOTO PREDIAL, DN 50 MM, JUNTA ELÁSTICA, FORNECIDO E INSTALADO EM RAMAL DE DESCARGA OU RAMAL DE ESGOTO SANITÁRIO. AF_08/2022	UN	2,00	SINAPI	89732	R\$ 14,77	R\$ 19,03	R\$ 38,06	0,03%	R\$ 38,06	0,03%	99,43%	C
141	2.1.2	PREPARO DE FUNDO DE VALA COM LARGURA MENOR QUE 1,5 M (ACERTO DO SOLO NATURAL). AF_08/2020	M2	4,68	SINAPI	101616	R\$ 8,26	R\$ 8,06	R\$ 37,72	0,03%	R\$ 37,72	0,03%	99,45%	C
142	8.3.1.1	JOELHO 45 GRAUS, PVC, SERIE NORMAL, ESGOTO PREDIAL, DN 40 MM, JUNTA SOLDÁVEL, FORNECIDO E INSTALADO EM RAMAL DE DESCARGA OU RAMAL DE ESGOTO SANITÁRIO. AF_08/2022	UN	3,00	SINAPI	89726	R\$ 9,42	R\$ 12,13	R\$ 36,39	0,03%	R\$ 36,39	0,03%	99,48%	C
143	8.2.1.5	TUBO, PVC, SOLDÁVEL, DE 25MM, INSTALADO EM PRUMADA DE ÁGUA - FORNECIMENTO E INSTALAÇÃO. AF_06/2022	UN	5,10	SINAPI	89446	R\$ 5,30	R\$ 6,83	R\$ 34,83	0,03%	R\$ 34,83	0,03%	99,51%	C
144	8.1.2.8	INTERRUPTOR PULSADOR CAMPAINHA (1 MÓDULO), 10A/250V, INCLUINDO SUPORTE E PLACA - FORNECIMENTO E INSTALAÇÃO. AF_03/2023	UN	1,00	SINAPI	91985	R\$ 26,82	R\$ 34,55	R\$ 34,55	0,03%	R\$ 34,55	0,03%	99,54%	C
145	9.1.8	LIMPEZA DE REVESTIMENTO CERÂMICO EM PAREDE UTILIZANDO DETERGENTE NEUTRO E ESCOVAÇÃO MANUAL. AF_04/2019	M2	15,92	SINAPI	99807	R\$ 1,66	R\$ 2,14	R\$ 34,07	0,03%	R\$ 34,07	0,03%	99,56%	C
146	8.3.1.5	JOELHO 90 GRAUS, PVC, SERIE NORMAL, ESGOTO PREDIAL, DN 100 MM, JUNTA ELÁSTICA, FORNECIDO E INSTALADO EM RAMAL DE DESCARGA OU RAMAL DE ESGOTO SANITÁRIO. AF_08/2022	UN	1,00	SINAPI	89744	R\$ 25,58	R\$ 32,95	R\$ 32,95	0,03%	R\$ 32,95	0,03%	99,59%	C
147	6.1.2	CHAPISCO APLICADO NO TETO OU EM ALVENARIA E ESTRUTURA, COM ROLO PARA TEXTURA ACRÍLICA. ARGAMASSA TRAÇO 1:4 E EMULSÃO POLIMÉRICA (ADESIVO) COM PREPARO EM BETONEIRA 400L. AF_10/2022	M2	4,44	SINAPI	87882	R\$ 5,26	R\$ 6,78	R\$ 30,10	0,02%	R\$ 30,10	0,02%	99,61%	C
148	8.1.1.4	DISJUNTOR MONOPOLAR TIPO DIN, CORRENTE NOMINAL DE 50A - FORNECIMENTO E INSTALAÇÃO. AF_10/2020	UN	1,00	SINAPI	93659	R\$ 23,20	R\$ 29,89	R\$ 29,89	0,02%	R\$ 29,89	0,02%	99,63%	C
149	8.3.1.6	TE, PVC, SÉRIE NORMAL, ESGOTO PREDIAL, DN 50 X 50 MM, JUNTA ELÁSTICA, FORNECIDO E INSTALADO EM RAMAL DE DESCARGA OU RAMAL DE ESGOTO SANITÁRIO. AF_08/2022	UN	1,00	SINAPI	89784	R\$ 22,54	R\$ 29,04	R\$ 29,04	0,02%	R\$ 29,04	0,02%	99,66%	C
150	6.5.1.2	FUNDO SELADOR ACRÍLICO, APLICAÇÃO MANUAL EM TETO, UMA DEMÃO. AF_04/2023	M2	4,44	SINAPI	88484	R\$ 4,83	R\$ 6,22	R\$ 27,62	0,02%	R\$ 27,62	0,02%	99,68%	C
151	8.1.1.1	DISJUNTOR MONOPOLAR TIPO DIN, CORRENTE NOMINAL DE 10A - FORNECIMENTO E INSTALAÇÃO. AF_10/2020	UN	2,00	SINAPI	93653	R\$ 10,68	R\$ 13,76	R\$ 27,52	0,02%	R\$ 27,52	0,02%	99,70%	C
152	8.3.2.4	RALO SECO CÔNICO, PVC, DN 100 X 40 MM, JUNTA SOLDÁVEL, FORNECIDO E INSTALADO EM RAMAL DE DESCARGA OU EM RAMAL DE ESGOTO SANITÁRIO. AF_08/2022	UN	1,00	SINAPI	104326	R\$ 19,74	R\$ 25,43	R\$ 25,43	0,02%	R\$ 25,43	0,02%	99,72%	C
153	8.2.4.4	ADAPTADOR COM FLANGE E ANEL DE VEDAÇÃO, PVC, SOLDÁVEL, DN 25 MM X 3/4", INSTALADO EM RESERVAÇÃO PREDIAL DE ÁGUA - FORNECIMENTO E INSTALAÇÃO. AF_04/2024	UN	1,00	SINAPI	94703	R\$ 19,18	R\$ 24,71	R\$ 24,71	0,02%	R\$ 24,71	0,02%	99,74%	C

Thiago Aécio Rosano Lobo
Fiscalização
CREA 11292/DMA

PLANILHA DA CURVA ABC - SERVIÇOS

ITEM		DISCRIMINAÇÃO	UNID	QUANT	Data/ Referência: SINAPI-MA 02/2025 - Referencial Desonerado			VALOR ADOTADO (R\$)		PESO	PARCIAIS		ACUMULADO	CLASSIFICAÇÃO
da Curva	do Orçamento				REF.	COD. COMPOSIÇÃO	VALOR UNIT S/BDI	VALOR UNIT C/BDI	VALOR TOTAL C/BDI		(%)	VALOR TOTAL C/BDI		
<i>C/P = comprimento/perímetro; Larg = largura; H/P/E = altura/profundidade/espessura; A = área; % = peso; Q = quantidade; V = volume</i>														
154	9.1.9	LIMPEZA DE TANQUE OU LAVATÓRIO DE LOUÇA ISOLADO, INCLUSIVE METAIS CORRESPONDENTES. AF_04/2019	UN	2,00	SINAPI	99816	R\$ 9,55	R\$ 12,30	R\$ 24,60	0,02%	R\$ 24,60	0,02%	99,76%	C
155	8.3.2.3	RALO SIFONADO REDONDO, PVC, DN 100 X 40 MM, JUNTA SOLDÁVEL, FORNECIDO E INSTALADO EM RAMAL DE DESCARGA OU EM RAMAL DE ESGOTO SANITÁRIO. AF_08/2022	UN	1,00	SINAPI	104327	R\$ 18,79	R\$ 24,21	R\$ 24,21	0,02%	R\$ 24,21	0,02%	99,77%	C
156	8.3.1.3	JOELHO 90 GRAUS, PVC, SERIE NORMAL, ESGOTO PREDIAL, DN 40 MM, JUNTA SOLDÁVEL, FORNECIDO E INSTALADO EM RAMAL DE DESCARGA OU RAMAL DE ESGOTO SANITÁRIO. AF_08/2022	UN	2,00	SINAPI	89724	R\$ 9,23	R\$ 11,89	R\$ 23,78	0,02%	R\$ 23,78	0,02%	99,79%	C
157	8.2.4.12	TÉ DE REDUÇÃO, PVC, SOLDÁVEL, DN 32MM X 25MM, INSTALADO EM RAMAL DE DISTRIBUIÇÃO DE ÁGUA - FORNECIMENTO E INSTALAÇÃO. AF_06/2022	UN	1,00	SINAPI	89445	R\$ 17,86	R\$ 23,01	R\$ 23,01	0,02%	R\$ 23,01	0,02%	99,81%	C
158	9.1.7	LIMPEZA DE PORTA DE MADEIRA. AF_04/2019	M2	16,80	SINAPI	99822	R\$ 1,02	R\$ 1,31	R\$ 22,01	0,02%	R\$ 22,01	0,02%	99,83%	C
159	8.2.3.6	JOELHO 90 GRAUS, PVC, SOLDÁVEL, DN 25MM, INSTALADO EM RAMAL DE DISTRIBUIÇÃO DE ÁGUA - FORNECIMENTO E INSTALAÇÃO. AF_06/2022	UN	2,00	SINAPI	89408	R\$ 8,15	R\$ 10,50	R\$ 21,00	0,02%	R\$ 21,00	0,02%	99,84%	C
160	8.1.2.10	ESPELHO / PLACA CEGA 4" X 2", PARA INSTALACAO DE TOMADAS E INTERRUPTORES (SEM CUSTO SINAPI)	UN	2,00	SINAPI	91947_ADP-01	R\$ 7,97	R\$ 10,27	R\$ 20,54	0,02%	R\$ 20,54	0,02%	99,86%	C
161	8.2.3.5	TUBO, PVC, SOLDÁVEL, DE 25MM, INSTALADO EM PRUMADA DE ÁGUA - FORNECIMENTO E INSTALAÇÃO. AF_06/2022	M	3,00	SINAPI	89446	R\$ 5,30	R\$ 6,83	R\$ 20,49	0,02%	R\$ 20,49	0,02%	99,87%	C
162	8.2.4.10	BUCHA DE REDUÇÃO, CURTA, PVC, SOLDÁVEL, DN 32 X 25 MM, INSTALADO EM RAMAL DE DISTRIBUIÇÃO DE ÁGUA - FORNECIMENTO E INSTALAÇÃO. AF_06/2022	UN	2,00	SINAPI	103953	R\$ 6,80	R\$ 8,76	R\$ 17,52	0,01%	R\$ 17,52	0,01%	99,89%	C
163	8.2.4.9	JOELHO 45 GRAUS, PVC, SOLDÁVEL, DN 32MM, INSTALADO EM RAMAL DE DISTRIBUIÇÃO DE ÁGUA - FORNECIMENTO E INSTALAÇÃO. AF_06/2022	UN	1,00	SINAPI	89414	R\$ 13,17	R\$ 16,97	R\$ 16,97	0,01%	R\$ 16,97	0,01%	99,90%	C
164	9.1.5	LIMPEZA DE JANELA DE VIDRO COM CAIXILHO EM AÇO/ALUMÍNIO/PVC. AF_04/2019	M2	4,00	SINAPI	99821	R\$ 3,16	R\$ 4,07	R\$ 16,28	0,01%	R\$ 16,28	0,01%	99,91%	C
165	8.1.1.3	DISJUNTOR MONOPOLAR TIPO DIN, CORRENTE NOMINAL DE 25A - FORNECIMENTO E INSTALAÇÃO. AF_10/2020	UN	1,00	SINAPI	93656	R\$ 12,55	R\$ 16,17	R\$ 16,17	0,01%	R\$ 16,17	0,01%	99,93%	C
166	9.1.2	LIMPEZA DE BANCADA DE PEDRA (MÁRMORE OU GRANITO). AF_04/2019	M2	0,72	SINAPI	99819	R\$ 17,08	R\$ 22,00	R\$ 15,84	0,01%	R\$ 15,84	0,01%	99,94%	C
168	8.1.1.2	DISJUNTOR MONOPOLAR TIPO DIN, CORRENTE NOMINAL DE 16A - FORNECIMENTO E INSTALAÇÃO. AF_10/2020	UN	1,00	SINAPI	93654	R\$ 11,29	R\$ 14,54	R\$ 14,54	0,01%	R\$ 14,54	0,01%	99,95%	C
167	7.2.1	COMPACTAÇÃO MECÂNICA DE SOLO PARA EXECUÇÃO DE RADIER, PISO DE CONCRETO OU LAJE SOBRE SOLO, COM COMPACTADOR DE SOLOS TIPO PLACA VIBRATÓRIA. AF_09/2021	M2	16,15	SINAPI	97084	R\$ 0,70	R\$ 0,90	R\$ 14,54	0,01%	R\$ 14,54	0,01%	99,96%	C
169	8.2.3.7	TE, PVC, SOLDÁVEL, DN 25MM, INSTALADO EM RAMAL DE DISTRIBUIÇÃO DE ÁGUA - FORNECIMENTO E INSTALAÇÃO. AF_06/2022	UN	1,00	SINAPI	89440	R\$ 11,28	R\$ 14,53	R\$ 14,53	0,01%	R\$ 14,53	0,01%	99,97%	C
170	8.2.4.3	FURO EM CAIXA D'ÁGUA COM ESPESSURA DE 2 ATÉ 5 MM E DIÂMETRO DE 32 MM. AF_06/2021	UN	2,00	SINAPI	102593	R\$ 4,62	R\$ 5,95	R\$ 11,90	0,01%	R\$ 11,90	0,01%	99,98%	C
171	8.3.1.8	TERMINAL DE VENTILAÇÃO, PVC, SÉRIE NORMAL, ESGOTO PREDIAL, DN 50 MM, JUNTA SOLDÁVEL, FORNECIDO E INSTALADO EM PRUMADA DE ESGOTO SANITÁRIO OU VENTILAÇÃO. AF_08/2022	UN	1,00	SINAPI	104348	R\$ 9,01	R\$ 11,61	R\$ 11,61	0,01%	R\$ 11,61	0,01%	99,99%	C
172	9.1.1	LIMPEZA DE BACIA SANITÁRIA, BIDÊ OU MICTÓRIO EM LOUÇA, INCLUSIVE METAIS CORRESPONDENTES. AF_04/2019	UN	1,00	SINAPI	99818	R\$ 5,77	R\$ 7,43	R\$ 7,43	0,01%	R\$ 7,43	0,01%	100,00%	C
173	8.2.4.2	FURO EM CAIXA D'ÁGUA COM ESPESSURA DE 2 ATÉ 5 MM E DIÂMETRO DE 25 MM. AF_06/2021	UN	1,00	SINAPI	102591	R\$ 4,09	R\$ 5,27	R\$ 5,27	0,00%	R\$ 5,27	0,00%	100,00%	C
VALOR TOTAL GERAL SEM BDI (R\$) =									R\$ 100.915,80					
VALOR TOTAL DO BDI (R\$) =									R\$ 29.083,93	28,82%				
VALOR TOTAL GERAL COM BDI (R\$) =									R\$ 129.999,73	100,00%	129.999,73	100,00%		
VALOR TOTAL GERAL COM BDI REFERENTE A 50 RESIDÊNCIAS (R\$) =									R\$ 6.499.986,50					

 Thiago Aécio Rosano Lobo
 Fiscalização
 ORÇ. 2025

PLANILHA DA CURVA ABC - SERVIÇOS

ITEM		DISCRIMINAÇÃO	UNID	QUANT	Data/ Referência: SINAPI-MA 02/2025 - Referencial Desonerado			VALOR ADOTADO (R\$)		PESO	PARCIAIS	ACUMULADO	CLASSIFICAÇÃO
da Curva	do Orçamento				REF.	COD. COMPOSIÇÃO	VALOR UNIT S/BDI	VALOR UNIT C/BDI	VALOR TOTAL C/BDI	(%)	VALOR TOTAL C/BDI	PESO %	

C/P = comprimento/perímetro; Larg = largura; H/P/E = altura/profundidade/espessura; A = área; % = peso; Q = quantidade; V = volume

GRÁFICO DA CURVA ABC - SERVIÇOS

Gráfico da Curva ABC

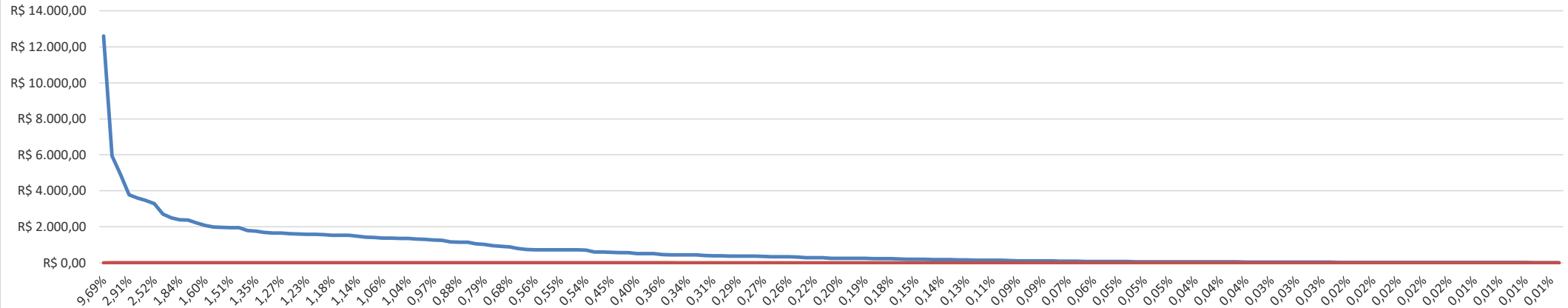

Thiago Aécio Rosano Lobo
 Fiscalização
 Engenheiro Civil
 CREA 11282 D/MA



ENCARGOS SOCIAIS SOBRE PREÇOS DA MÃO DE OBRA HORISTA E MENSALISTA			
CÓDIGO	DESCRIÇÃO	HORISTA %	MENSALISTA %
GRUPO A			
A1	INSS	5,00	5,00
A2	SESI	1,50	1,50
A3	SENAI	1,00	1,00
A4	INCRA	0,20	0,20
A5	SEBRAE	0,60	0,60
A6	SALÁRIO EDUCAÇÃO	2,50	2,50
A7	SEGURO CONTRA ACIDENTES DE TRABALHO	3,00	3,00
A8	FGTS	8,00	8,00
A9	SECONCI	0,00	0,00
A	TOTAL	21,80	21,80
GRUPO B			
B1	REPOUSO SEMANAL REMUNERADO	17,88	Não Incide
B2	FERIADOS	3,95	Não Incide
B3	AUXÍLIO ENFERMIDADE	0,86	0,65
B4	13º SALÁRIO	10,97	8,33
B5	LICENÇA PATERNIDADE	0,07	0,05
B6	FALTAS JUSTIFICADAS	0,73	0,56
B7	DIAS DE CHUVAS	1,56	Não Incide
B8	AUXÍLIO ACIDENTE DE TRABALHO	0,10	0,07
B9	FÉRIAS GOZADAS	11,16	8,48
B10	SALÁRIO MATERNIDADE	0,03	0,03
B	TOTAL DOS ENCARGOS SOCIAIS QUE RECEBEM INCIDÊNCIAS DE A	47,31	18,17
GRUPO C			
C1	AVISO PRÉVIO INDENIZADO	4,55	3,46
C2	AVISO PRÉVIO TRABALHADO	0,11	0,08
C3	FÉRIAS (INDENIZADAS)	3,17	2,41
C4	DEPÓSITO RESCISÃO SEM JUSTA CAUSA	2,60	1,98
C5	INDENIZAÇÃO ADICIONAL	0,38	0,29
C	TOTAL DOS ENCARGOS SOCIAIS QUE NÃO RECEBEM INCIDÊNCIAS GLOBAIS DE A	10,81	8,22
GRUPO D			
D1	REINCIDÊNCIA DE GRUPO A SOBRE GRUPO B	9,77	3,54
D2	REINCIDÊNCIA DE GRUPO A SOBRE AVISO PRÉVIO TRABALHADO E REINCIDÊNCIA DO FGTS SOBRE AVISO PRÉVIO INDENIZADO	0,39	0,29
D	TOTAL	10,16	3,83
TOTAL (A+B+C+D)		90,08%	52,02%

 Thiago Aécio Rosano Lobo
 Fiscalização
 Engenheiro Civil
 CREA 11292 D/MA

Composições Adaptadas



Proponente:
PREFEITURA MUNICIPAL DE COELHO NETO - MA.

Endereço da Obra:

MUNICÍPIO DE COELHO NETO - MA.

Obra/Projeto:

CONSTRUÇÃO DE HABITAÇÃO DE INTERESSE SOCIAL - HIS - PADRÃO POPULAR

Concedente:

MCID

BDI:

28,82%

Encargos Sociais:

90,08%

Referência de Preço:

SINAPI DESONERADO

fev/25

Tipo Item	Código do Item	Descrição	Observação	Unidade	Coefficiente	Preço (R\$)
96556_ADP-01		CONCRETAGEM DE SAPATA, FCK 20 MPA, COM USO DE JERICA - LANÇAMENTO, ADENSAMENTO E ACABAMENTO.		M3		R\$ 893,69
COMPOSICAO	94970	CONCRETO FCK = 20MPA, TRAÇO 1:2,7:3 (EM MASSA SECA DE CIMENTO/ AREIA MÉDIA/ BRITA 1) - PREPARO MECÂNICO COM BETONEIRA 600 L.	A composição original contemplava a composição 94972 - CONCRETO FCK = 30MPA, TRAÇO 1:2,1:2,5 (EM MASSA SECA DE CIMENTO/ AREIA MÉDIA/ BRITA 1) - PREPARO MECÂNICO COM BETONEIRA 600 L. AF_05/2021. Ainda, na substituição foi	M3	1,1900000	R\$ 531,30
COMPOSICAO	90587	ELÉTRICO TRIFÁSICO POTÊNCIA DE 2 CV - CHI DIURNO. AF_06/2015		CHI	1,9380000	R\$ 0,53
COMPOSICAO	90586	ELÉTRICO TRIFÁSICO POTÊNCIA DE 2 CV - CHP DIURNO.		CHP	0,5980000	R\$ 1,35
COMPOSICAO	88316	SERVENTE COM ENCARGOS COMPLEMENTARES		H	5,0710000	R\$ 21,72
COMPOSICAO	88309	PEDREIRO COM ENCARGOS COMPLEMENTARES		H	5,5980000	R\$ 26,70

96555_ADP-01		CONCRETAGEM DE BLOCO DE COROAMENTO OU VIGA BALDRAME, FCK 20 MPA, COM USO DE JERICA - LANÇAMENTO, ADENSAMENTO E ACABAMENTO. AF_01/2024		M3		R\$ 744,70
COMPOSICAO	94970	CONCRETO FCK = 20MPA, TRAÇO 1:2,7:3 (EM MASSA SECA DE CIMENTO/ AREIA MÉDIA/ BRITA 1) - PREPARO MECÂNICO COM BETONEIRA 600 L.	A composição original contemplava a composição 94972 - CONCRETO FCK = 30MPA, TRAÇO 1:2,1:2,5 (EM MASSA SECA DE CIMENTO/ AREIA MÉDIA/ BRITA 1) - PREPARO MECÂNICO COM BETONEIRA 600 L. AF_05/2021. Ainda, na substituição foi considerada a resistência indicada no projeto	M3	1,1600000	R\$ 531,30
COMPOSICAO	90587	ELÉTRICO TRIFÁSICO POTÊNCIA DE 2 CV - CHI DIURNO. AF_06/2015		CHI	1,1010000	R\$ 0,53
COMPOSICAO	90586	ELÉTRICO TRIFÁSICO POTÊNCIA DE 2 CV - CHP DIURNO.		CHP	0,3400000	R\$ 1,35
COMPOSICAO	88316	SERVENTE COM ENCARGOS COMPLEMENTARES		H	2,8820000	R\$ 21,72
COMPOSICAO	88309	PEDREIRO COM ENCARGOS COMPLEMENTARES		H	2,4250000	R\$ 26,70

92463_ADP-01		MONTAGEM E DESMONTAGEM DE FÔRMA DE VIGA, SEM ESCORAMENTO, PÉ-DIREITO SIMPLES, EM CHAPA DE MADEIRA RESINADA, 8 UTILIZAÇÕES.	Foi removido o escoramento, visto que se considerou que a viga será concretada diretamente sobre a alvenaria. Buscou-se composições alternativas e mais semelhantes ao serviço a ser executado, porém sem sucesso. Optou-se, então, por remover o escoramento da composição e desconsiderar a área de fundo de forma. As condições de execução e quantidade de repetições estão ligadas à quantidade de casas do contrato	M2		R\$ 66,27
COMPOSICAO	92265	COMPENSADA RESINADA, E = 17 MM. AF_09/2020		M2	0,2360000	R\$ 136,08
COMPOSICAO	88262	CARPINTEIRO DE FORMAS COM ENCARGOS COMPLEMENTARES		H	0,8840000	R\$ 26,31
COMPOSICAO	88239	AJUDANTE DE CARPINTEIRO COM ENCARGOS COMPLEMENTARES		H	0,1620000	R\$ 22,24
INSUMO	40304	PREGO DE ACO POLIDO COM CABECA DUPLA 17 X 27 (2 1/2 X 11)		KG	0,0490000	R\$ 24,27
INSUMO	6193	MACARANDUBA/MASSARANDUBA, ANGELIM OU EQUIVALENTE DA		M	0,3280000	R\$ 18,37
INSUMO	2692	OLEOSA EMULSIONADA EM AGUA		L	0,0100000	R\$ 8,01

103669_ADP-01		CONCRETAGEM DE PILARES, FCK = 20 MPA, COM USO DE BALDES - LANÇAMENTO, ADENSAMENTO E ACABAMENTO. AF_02/2022		M3		R\$ 915,93
COMPOSICAO	90587	ELÉTRICO TRIFÁSICO POTÊNCIA DE 2 CV - CHI DIURNO. AF_06/2015		CHI	1,4170000	R\$ 0,53
COMPOSICAO	90586	ELÉTRICO TRIFÁSICO POTÊNCIA DE 2 CV - CHP DIURNO.		CHP	1,0420000	R\$ 1,35
COMPOSICAO	88316	SERVENTE COM ENCARGOS COMPLEMENTARES		H	7,3770000	R\$ 21,72
COMPOSICAO	88309	PEDREIRO COM ENCARGOS COMPLEMENTARES		H	2,4590000	R\$ 26,70
COMPOSICAO	88262	CARPINTEIRO DE FORMAS COM ENCARGOS COMPLEMENTARES		H	2,4590000	R\$ 26,31
INSUMO	34492	CONCRETO USINADO BOMBEAVEL, CLASSE DE RESISTENCIA C20, COM BRITA 0 E 1, SLUMP = 100 +/- 20 MM, EXCLUI SERVICO DE BOMBEAMENTO (NBR 8953)	A composição original contemplava o insumo 38408 - CONCRETO USINADO BOMBEAVEL, CLASSE DE RESISTENCIA C25, COM BRITA 0 E 1, SLUMP = 190 +/- 20 MM, EXCLUI SERVICO DE BOMBEAMENTO (NBR 8953). Ainda, na substituição foram considerados resistência e slump indicados no projeto.	M3	1,1030000	R\$ 565,00

01		QUALQUER TIPO DE LAJE COM BALDES EM EDIFICAÇÃO		M3		R\$ 933,85
COMPOSICAO	90587	ELÉTRICO TRIFÁSICO POTÊNCIA DE 2 CV - CHI DIURNO. AF_06/2015		CHI	0,2490000	R\$ 0,53
COMPOSICAO	90586	ELÉTRICO TRIFÁSICO POTÊNCIA DE 2 CV - CHP DIURNO.		CHP	0,9420000	R\$ 1,35
COMPOSICAO	88316	SERVENTE COM ENCARGOS COMPLEMENTARES		H	8,4070000	R\$ 21,72
COMPOSICAO	88309	PEDREIRO COM ENCARGOS COMPLEMENTARES		H	3,5710000	R\$ 26,70
COMPOSICAO	88262	CARPINTEIRO DE FORMAS COM ENCARGOS COMPLEMENTARES		H	1,1900000	R\$ 26,31
INSUMO	34492	CONCRETO USINADO BOMBEAVEL, CLASSE DE RESISTENCIA C20, COM BRITA 0 E 1, SLUMP = 100 +/- 20 MM, EXCLUI SERVICO DE BOMBEAMENTO (NBR 8953)	A composição original contemplava o insumo 38408 - CONCRETO USINADO BOMBEAVEL, CLASSE DE RESISTENCIA C25, COM BRITA 0 E 1, SLUMP = 190 +/- 20 MM, EXCLUI SERVICO DE BOMBEAMENTO (NBR 8953). Ainda, na substituição foram considerados resistência e slump indicados no projeto.	M3	1,1030000	R\$ 565,00

Composições Adaptadas



Proponente:
PREFEITURA MUNICIPAL DE COELHO NETO - MA.

Endereço da Obra:
MUNICÍPIO DE COELHO NETO - MA.

Obra/Projeto:
CONSTRUÇÃO DE HABITAÇÃO DE INTERESSE SOCIAL - HIS - PADRÃO POPULAR

Concedente:
MCID

Encargos Sociais:
90,08%

BDI:
28,82%

Referência de Preço:
SINAPI DESONERADO

fev/25

102198_ADP-01		PINTURA FUNDO NIVELADOR ACRÍLICO BRANCO EM MADEIRA. AF_01/2021		M2		R\$ 18,99
COMPOSICAO	88310	PINTOR COM ENCARGOS COMPLEMENTARES		H	0,4597000	R\$ 29,47
INSUMO	43940	FUNDO NIVELADOR ACRILICO BRANCO PARA MADEIRA	Adotou-se preço de pesquisa de mercado referente ao estado de São Paulo para esse insumo, em função da ausência de preço SINAPI.	L	0,1002000	R\$ 50,56
INSUMO	3767	VERMELHA		UN	0,4000000	R\$ 0,94

93674_ADP-01		DISJUNTOR BIPOLAR TIPO DR, CORRENTE NOMINAL DE 25A - FORNECIMENTO E INSTALAÇÃO. AF_10/2020		UN		R\$ 219,22
COMPOSICAO	88264	ELETRICISTA COM ENCARGOS COMPLEMENTARES		H	0,1325000	R\$ 27,02
COMPOSICAO	88247	AUXILIAR DE ELETRICISTA COM ENCARGOS COMPLEMENTARES		H	0,1325000	R\$ 22,80
INSUMO	44091	DISJUNTOR TIPO DR, BIPOLAR DE 25A	Adotou-se preço de pesquisa de mercado referente ao estado de São Paulo para esse insumo, em função da ausência de preço SINAPI.	UN	1,0000000	R\$ 209,90
INSUMO	1571	MM2, 1 FURO E 1 COMPRESSAO, PARA PARAFUSO DE FIXACAO MS		UN	2,0000000	R\$ 1,36

91947_ADP-01		SUPORTE PARAFUSADO COM ESPELHO / PLACA DE ENCAIXE 4" X 2" BAIXO (0,30 M DO PISO) PARA PONTO ELÉTRICO - FORNECIMENTO E INSTALAÇÃO. AF_03/2023		UN		R\$ 7,97
COMPOSICAO	88264	ELETRICISTA COM ENCARGOS COMPLEMENTARES		H	0,0910000	R\$ 27,02
COMPOSICAO	88247	AUXILIAR DE ELETRICISTA COM ENCARGOS COMPLEMENTARES		H	0,0910000	R\$ 22,80
INSUMO	38099	MODULOS, PARA INSTALACAO DE TOMADAS E INTERRUPTORES		UN	1,0000000	R\$ 1,32
INSUMO	38091	ESPELHO / PLACA CEGA 4" X 2", PARA INSTALACAO DE TOMADAS E INTERRUPTORES	A composição original contemplava o insumo 38094 - ESPELHO / PLACA DE 3 POSTOS 4" X 2", PARA INSTALACAO DE TOMADAS E INTERRUPTORES.	UN	1,0000000	R\$ 2,12

CPU-01		FORNECIMENTO E INSTALAÇÃO DE PRESSURIZADOR ACOPLADO AO CHUVEIRO (TENSÃO: 127V - PRESSÃO MINIMA: 0,7MCA / PRESSÃO MÁXIMA: 2,5MCA - ENTRADA 1/2" / SAÍDA 1/2")	Composição adaptada a partir do serviço 12882/ORSE.	UN		R\$ 292,10
INSUMO		PRESSURIZADOR ACOPLADO AO CHUVEIRO (TENSÃO: 127V - PRESSÃO MINIMA: 0,7MCA / PRESSÃO MÁXIMA: 2,5MCA - ENTRADA 1/2" / SAÍDA 1/2")	Adotou-se preço de pesquisa de mercado referente ao estado de São Paulo para esse insumo, em função da ausência de preço SINAPI.	UN	1,0000000	R\$ 254,73
COMPOSICAO	88264	ELETRICISTA COM ENCARGOS COMPLEMENTARES		H	0,5000000	R\$ 27,02
COMPOSICAO	88267	COMPLEMENTARES		H	0,5000000	R\$ 26,00
COMPOSICAO	88316	SERVENTE COM ENCARGOS COMPLEMENTARES		H	0,5000000	R\$ 21,72

104994_ADP-01		CAIXA DE EMBUTIR EM POLICARBONATO PARA ABRIGO DE HIDRÔMETRO - FORNECIMENTO E INSTALAÇÃO (EXCLUSIVE HIDRÔMETRO). AF_03/2024		UN		R\$ 152,24
COMPOSICAO	88267	COMPLEMENTARES		H	0,7210000	R\$ 26,00
COMPOSICAO	88248	ENCARGOS COMPLEMENTARES		H	0,7210000	R\$ 21,85
COMPOSICAO	87367	MÉDIA ÚMIDA) PARA EMBOÇO/MASSA ÚNICA/ASSENTAMENTO DE		M3	0,0033000	R\$ 774,72
INSUMO	45115	CAIXA OU ABRIGO EM POLICARBONATO (PC), PARA ATE 2 HIDROMETROS, COM TAMPAS E ACESSOS PARA A INSTALACAO	Adotou-se preço de pesquisa de mercado referente ao estado de São Paulo para esse insumo, em função da ausência de preço SINAPI.	UN	1,0000000	R\$ 115,18

Documento assinado digitalmente

Coelho Neto - MA, 25 de agosto de 2025

gov.br THIAGO AECIO ROSARIO LOBO
Data: 25/08/2025 17:08:55-0300
Verifique em <https://validar.iti.gov.br>



Anotação de Responsabilidade Técnica - ART
Lei nº 6.496, de 7 de dezembro de 1977

CREA-MA

ART OBRA / SERVIÇO
Nº MA20250953136

Conselho Regional de Engenharia e Agronomia do Estado do Maranhão

INICIAL

1. Responsável Técnico

THIAGO AECIO ROSARIO LOBO

Título profissional: **ENGENHEIRO CIVIL, ESPECIALIZAÇÃO EM ENGENHARIA DE ESTRUTURAS**

RNP: 1115331400

Registro: 1115331400MA

2. Dados do Contrato

Contratante: **Prefeitura Municipal de Coelho Neto**

CPF/CNPJ: 05.281.738/0001-98

PRAÇA GETÚLIO VARGAS

Nº: S/N

Complemento:

Bairro: **CENTRO**

Cidade: **COELHO NETO**

UF: **MA**

CEP: **65620000**

Contrato: **970295/2024**

Celebrado em: **13/12/2024**

Valor: **R\$ 6.500.000,00**

Tipo de contratante: **Pessoa Jurídica de Direito Público**

Ação Institucional: **Outros**

3. Dados da Obra/Serviço

PRAÇA GETÚLIO VARGAS

Nº: **S/N**

Complemento:

Bairro: **CENTRO**

Cidade: **COELHO NETO**

UF: **MA**

CEP: **65620000**

Data de Início: **10/09/2025**

Previsão de término: **10/12/2025**

Coordenadas Geográficas: **-2.511279, -43.441418**

Finalidade: **SEM DEFINIÇÃO**

Código: **970295/2024**

Proprietário: **Prefeitura Municipal de Coelho Neto**

CPF/CNPJ: **05.281.738/0001-98**

4. Atividade Técnica

	Quantidade	Unidade
14 - Elaboração		
80 - Projeto > CONSTRUÇÃO CIVIL > EDIFICAÇÕES > DE EDIFICAÇÃO > #1.1.1.1 - DE ALVENARIA	53,87	m²
80 - Projeto > ESTRUTURAS > ESTRUTURAS DE CONCRETO E ARGAMASSA ARMADA > #2.1.1 - DE ESTRUTURA DE CONCRETO ARMADO	53,87	m²
80 - Projeto > ELETROTÉCNICA > INSTALAÇÕES ELÉTRICAS > DE INSTALAÇÕES ELÉTRICAS EM BAIXA TENSÃO > #11.10.1.1 - PARA FINS RESIDENCIAIS	53,87	m²
80 - Projeto > CONSTRUÇÃO CIVIL > INSTALAÇÕES HIDROSSANITÁRIAS > #1.4.4 - DE LIGAÇÃO INDIVIDUAL DE REDE DE ÁGUA	53,87	m²
80 - Projeto > CONSTRUÇÃO CIVIL > INSTALAÇÕES HIDROSSANITÁRIAS > #1.4.5 - DE LIGAÇÃO INDIVIDUAL DE REDE DE ESGOTO	53,87	m²
80 - Projeto > CONSTRUÇÃO CIVIL > EDIFICAÇÕES > DE ACESSIBILIDADE DE EDIFICAÇÃO > #1.1.3.1 - PARA FINS RESIDENCIAIS	53,87	m²
35 - Elaboração de orçamento > CONSTRUÇÃO CIVIL > EDIFICAÇÕES > DE EDIFICAÇÃO > #1.1.1.1 - DE ALVENARIA	53,87	m²
35 - Elaboração de orçamento > ESTRUTURAS > ESTRUTURAS DE CONCRETO E ARGAMASSA ARMADA > #2.1.1 - DE ESTRUTURA DE CONCRETO ARMADO	53,87	m²
35 - Elaboração de orçamento > ELETROTÉCNICA > INSTALAÇÕES ELÉTRICAS > DE INSTALAÇÕES ELÉTRICAS EM BAIXA TENSÃO > #11.10.1.1 - PARA FINS RESIDENCIAIS	53,87	m²
35 - Elaboração de orçamento > CONSTRUÇÃO CIVIL > INSTALAÇÕES HIDROSSANITÁRIAS > #1.4.4 - DE LIGAÇÃO INDIVIDUAL DE REDE DE ÁGUA	53,87	m²
35 - Elaboração de orçamento > CONSTRUÇÃO CIVIL > INSTALAÇÕES HIDROSSANITÁRIAS > #1.4.5 - DE LIGAÇÃO INDIVIDUAL DE REDE DE ESGOTO	53,87	m²
35 - Elaboração de orçamento > CONSTRUÇÃO CIVIL > EDIFICAÇÕES > DE ACESSIBILIDADE DE EDIFICAÇÃO > #1.1.3.1 - PARA FINS RESIDENCIAIS	53,87	m²
66 - Laudo > GEOTECNIA E GEOLOGIA DA ENGENHARIA > SONDAGENS > DE SONDAGEM GEOTÉCNICA > #3.2.1.4 - MISTA	1,00	un

Após a conclusão das atividades técnicas o profissional deve proceder a baixa desta ART

5. Observações

ART DE ELABORAÇÃO DE PROJETO ORÇAMENTO E LAUDO DE GEOTECNIA DA CONSTRUÇÃO DE 50 UNIDADES HABITACIONAIS NO MUNICÍPIO DE COELHO NETO/MA. CONVÊNIO 970295/2024.

6. Declarações

- Declaro que estou cumprindo as regras de acessibilidade previstas nas normas técnicas da ABNT, na legislação específica e no decreto n. 5296/2004 e 9451/2018.

A autenticidade desta ART pode ser verificada em: <https://crea-ma.sitac.com.br/publico/>, com a chave: ZzA4D
Impresso em: 25/08/2025 às 11:45:21 por: , ip: 45.190.122.27





Anotação de Responsabilidade Técnica - ART
Lei nº 6.496, de 7 de dezembro de 1977

CREA-MA

**ART OBRA / SERVIÇO
Nº MA20250953136**

Conselho Regional de Engenharia e Agronomia do Estado do Maranhão

INICIAL

7. Entidade de Classe

UEMA -UNIVERSIDADE ESTADUAL DO MARANHAO

8. Assinaturas

Declaro serem verdadeiras as informações acima

_____, _____ de _____ de _____
Local data



Documento assinado eletronicamente
com credenciais de login e senha

THIAGO AECIO ROSARIO LOBO

RNP: 1115331400

Data: 25/08/2025 11:45:21

THIAGO AECIO ROSARIO LOBO - CPF: ***.362.883-**

Prefeitura Municipal de Coelho Neto - CNPJ: 05.281.738/0001-98

9. Informações

* A ART é válida somente quando quitada, mediante apresentação do comprovante do pagamento ou conferência no site do Crea.

10. Valor

Valor da ART: **R\$ 271,47** Registrada em: **21/08/2025** Valor pago: **R\$ 271,47** Nosso Número: **8306506296**

A autenticidade desta ART pode ser verificada em: <https://crea-ma.sitac.com.br/publico/>, com a chave: ZzA4D
Impresso em: 25/08/2025 às 11:45:21 por: , ip: 45.190.122.27





possa, que realizará no dia 13 de janeiro de 2026 as 09:00 horas, licitação na modalidade Concorrência Eletrônica Nº 025/2025, na forma eletrônica em empreitada por menor preço global, com execução indireta e por tarefa, com modo de disputa aberto e fechado, tendo por objeto seleção da proposta mais vantajosa com vistas ao Registro de preços para eventual, futura e parcelada contratação de empresa especializada em obras e serviços de engenharia para pavimentação em bloco intertravado sextavado incluindo meio-fio e sarjeta em vias públicas urbanas no município de Açailândia/MA. O edital e seus anexos podem ser obtidos gratuitamente exclusivamente no Portal da Transparência do Município, no endereço eletrônico www.acailandia.ma.gov.br, no Portal Nacional de Contratações Públicas (www.pncp.gov.br) e no Portal Licitanet (www.licitanet.com.br). A licitação será regida pelas disposições da Lei Federal nº 14.133/2021 e alterações, da Lei Complementar nº 123/2006 e alterações, pelo Decreto Municipal nº 150/2021, Decreto Municipal nº 204/2021, bem como pelos princípios constitucionais, civis e penais aplicáveis a matéria, bem como pelo edital de licitação e seus anexos. Pedidos de esclarecimento e impugnações ao edital devem ser encaminhados exclusivamente pelo campo próprio do sistema LICITANET. Em nenhuma hipótese serão prestadas informações pessoalmente ou por telefone. Ocorrendo decretação de feriado ou outro fato superveniente que impeça a realização desta licitação na data acima mencionada, o evento será automaticamente transferido para o primeiro dia útil subsequente. Açailândia/MA, 15 de dezembro de 2025. Halan Jefferson dos Santos Nobre. Secretário Municipal de Infraestrutura e Urbanismo. Portaria nº 00006/2025 – GAB.

AVISO DE LICITAÇÃO - PREGÃO ELETRÔNICO Nº 049/2025
O Município de Açailândia, através da Secretaria Municipal de infraestrutura e Urbanismo torna público, para conhecimento dos interessados, que realizará no dia 14 de Janeiro de 2026 às 09:00h (nove horas) horário de Brasília, na modalidade Pregão Eletrônico nº 049/2025, do tipo Menor Preço Global, modo de disputa “aberto e fechado”, cujo objeto é a contratação de pessoa jurídica para prestação dos serviços técnicos especializados para realização de atividades relacionadas a regularização fundiária no município de Açailândia – MA de acordo com termo de compromisso nº 965973/2024/ MCIDADES/CAIXA. O edital e seus anexos com todas as informações necessárias para participação no certame, dia, horários e afins podem ser obtidos gratuitamente exclusivamente no Portal da Transparência do Município, no endereço eletrônico www.acailandia.ma.gov.br/licitacoes, no Portal Nacional de Contratações Públicas e no Portal Licitanet (www.licitanet.com.br). A licitação será regida pelas disposições da Lei Federal nº 14.133/2021 e alterações, da Lei Complementar nº 123/2006 e alterações, pelo Decreto Municipal nº 150/2021, Decreto Municipal nº 204/2021, bem como pelos princípios constitucionais, civis e penais aplicáveis a matéria, assim como pelo edital de licitação e seus anexos. Açailândia/MA, 16 de Dezembro de 2025. Halan Jefferson dos Santos Nobre. Secretário Municipal de Infraestrutura e Urbanismo. Port. 0006/2025.

PREFEITURA MUNICIPAL DE BACABEIRA - MA

AVISO DE LICITAÇÃO CREDENCIAMENTO Nº 02/2025 PROCESSO ADMINISTRATIVO Nº 1411011/2025 A Prefeitura Municipal de Bacabeira/MA, através da Secretaria Municipal de Educação, Pessoa Jurídica de Direito Público, torna público, para conhecimento dos interessados que fará realizar Chamamento Público, sob a égide da Lei nº. 14.133/2021 e suas alterações posteriores, tendo por objeto a **Contratação de empresa especializada na prestação de serviços de administração de cartões eletrônicos destinados ao fornecimento de benefícios aos alunos da Educação de Jovens e Adultos (EJA) contemplados com o Programa “Bolsa Estudante – EJA” para atender as necessidades da Secretaria Municipal de Educação de Bacabeira/MA**, conforme condições estabelecidas no Edital de Credenciamento nº 02/2025. O Edital e seus anexos encon-

tram-se disponíveis na página web do Portal da Transparência <https://bacabeira.ma.gov.br/> e no Portal Nacional de Compras Públicas <https://pncp.gov.br/app/editais?pagina=1>. **Período para entrega dos Documentos de Habilitação (Envelopes):** As inscrições ocorrerão entre os dias 18/12/2025 à 09/01/2026, os documentos deverão ser entregues presencialmente na sala de Comissão Permanente de Licitação, situado na Rua 10 de Novembro, S/N-Cidade Nova-CEP 65.143-000 – Bacabeira/MA, de 2ª a 6ª feira, no horário das 08h00min às 17h00min. **Data da sessão de abertura:** A sessão ocorrerá no dia 12/01/2026, às 09h00, no prédio da Prefeitura Municipal de Bacabeira/MA, situada na Rua 10 de Novembro, S/N-Cidade Nova-CEP 65.143-000 – Bacabeira/MA. Esclarecimentos adicionais na sala de Comissão Permanente de Licitação, situado na Rua 10 de Novembro, S/N – Cidade Nova – CEP 65.143-000 – Bacabeira/MA, de 2ª a 6ª feira, no horário das 08h00min às 17h00min ou pelo e-mail bacabeira.cpl.ma@gmail.com. Bacabeira/MA, em 16 de dezembro de 2025, Lucineire Ferreira Rodrigues, Secretária Municipal de Educação do município de Bacabeira/MA, Portaria nº 05/2025 – GAB.

PREFEITURA MUNICIPAL DE BENEDITO LEITE - MA

AVISO DE LICITAÇÃO PREGÃO ELETRÔNICO Nº 02/2026–SRP A Prefeitura Municipal de Benedito Leite/ MA, por meio do Pregoeiro Oficial, torna público aos interessados que fará licitação na modalidade Pregão, na forma eletrônica, do tipo maior percentual de desconto, em regime de Fornecimento, tendo por objeto a Registro de Preços para eventual e futura contratação de empresa(s) sediada(s) no Município de Benedito Leite/MA ou localizada(s) em um raio máximo de 5 km, visando ao fornecimento de combustíveis, destinados a atender às necessidades das diversas Secretarias Municipais. A realização do certame está prevista para o dia 07 de Janeiro de 2025, às 13h00min – horário local de Benedito Leite/ MA. O recebimento das propostas, abertura e disputa de preços será exclusivamente por meio eletrônico, no endereço: <https://licitanet.com.br> – Prefeitura Municipal de Benedito Leite / MA. O edital completo está à disposição dos interessados nos sites: www.beneditoleite.ma.gov.br, <https://licitanet.com.br> e no Portal Nacional de compras Públicas- PNCP. Esclarecimentos adicionais poderão ser obtidos através do e-mail: prefbeneditoleite@hotmail.com. Benedito Leite/ MA, 12 de Dezembro de 2025. **Hemerson Albuquerque Laurindo – Pregoeiro.**

PREFEITURA MUNICIPAL DE CARUTAPERA - MA

AVISO DE LICITAÇÃO AVISO DE CONCORRÊNCIA ELETRÔNICA Nº CP-015-2025 Processo Administrativo Nº 103/2025. A Prefeitura Municipal de Carutapera - MA, através de sua Comissão Permanente de Licitações, torna público que realizará o Processo Licitação, cujo Objeto Contratação de empresa especializada para a Construção do Muro de 02 (duas) Escolas Padrão FNDE, com fornecimento de materiais, equipamentos e mão de obra no município de Carutapera – MA. DATA DE ABERTURA: 02/01/2026. HORÁRIO: 10:00 horas. BASE LEGAL: Lei Federal nº 14.133/2021. Disponibilidade do edital na Praça Pe. Augusto Mozet, nº 400, Centro Carutapera - Maranhão – Centro – Cep.: 65.295-000, inscrita no CNPJ sob o nº 06.903.553/0001-30, de 2ª. a 6ª. feira, das 08h00 às 12h00, mais informações pelo e-mail: cpl.pmcacarutapera11@gmail.com. Carutapera – MA, 16 de dezembro de 2025. Clarivaldo Dias da Silva Coelho Agente de Contratação.

PREFEITURA MUNICIPAL DE COELHO NETO - MA

AVISO DE LICITAÇÃO. A Prefeitura Municipal de Coelho Neto - MA, por meio da Secretaria Municipal de Gestão e Orçame **Concorrência 014/2025.**, torna público que fará realizar, licitação na modalidade Concorrência, do tipo menor preço, para a Contratação de empresa de engenharia para a prestação de serviços contínuos de operação, manutenção corretiva e preventiva, e ampliação e eficien-



tização energética do sistema de iluminação pública do Município, com fornecimento de materiais, equipamentos e mão de obra especializada, no dia 20/01/2026 às 08:00 horas, através do site <http://www.licitacoelho.neto.com.br>, sendo presidida pelo agente de contratação desta Prefeitura. Edital: <http://www.licitacoelho.neto.com.br> e no <https://licitacoes.coelho.neto.ma.gov.br/>. Esclarecimentos na pagina web do Portal de Compras ou através do e-mail: cpl.coelho.neto.ma@gmail.com. Coelho Neto - MA, 15 de Dezembro de 2025. Sérgio Ricardo Viana Bastos - Secretário Municipal de Gestão e Orçamento.

REPUBLICAÇÃO DE LICITAÇÃO. A Prefeitura Municipal de Coelho Neto - MA, por meio da Secretaria Municipal de Gestão e Orçamento, torna público que fará realizar **Concorrência 010/2025** do tipo menor preço, para a Contratação de empresa especializada para a construção de 50 (cinquenta) unidades habitacionais na sede do município de Coelho Neto/MA, contempladas pelo Projeto Minha Casa Minha Vida – FNHIS, por meio do Termo de Compromisso nº 970295/2024/MCIDADES/CAIXA, no dia 19/01/2026 às 08:00h, através do site <http://www.licitacoelho.neto.com.br>, sendo presidida pelo agente de contratação desta Prefeitura. Edital: <http://www.licitacoelho.neto.com.br> e no Portal da Transparência no site: <https://licitacoes.coelho.neto.ma.gov.br/>. Esclarecimentos na pagina web do Portal de Compras ou através do e-mail: cpl.coelho.neto.ma@gmail.com. Coelho Neto - MA, 12 de Dezembro de 2025. Sérgio Ricardo Viana Bastos - Secretário Municipal de Gestão e Orçamento.

PREFEITURA MUNICIPAL DE IMPERATRIZ - MA

AVISO DE DISPENSA DISPENSA Nº 001/2025 - SUTRAN A Prefeitura Municipal de Imperatriz – MA, torna público para o conhecimento dos interessados, em conformidade com o disposto no art. 75, § 3º, da Lei Federal nº 14.133/2021, a abertura de Dispensa de Licitação, objetivando à Contratação de empresa especializada para aquisição de Equipamentos de Proteção Individual – EPI, destinados à proteção individual dos servidores que atuam no setor de Manutenção Semafórica, visando garantir a segurança e a saúde ocupacional durante a execução de suas atividades em vias públicas. Eventuais interessados podem apresentar proposta de preços no prazo de **03 (três) dias úteis**, oportunidade em que a Administração escolherá a mais vantajosa. **Propostas deverão ser encaminhadas ao e-mail licitacao@imperatriz.ma.gov.br no prazo de 19 de dezembro até 23 de dezembro de 2025.** O Aviso de Dispensa e seus anexos encontram-se disponíveis através do Portal da Transparência pelo endereço <https://servicos.imperatriz.ma.gov.br/dispensa/>. **ELIUDE PEREIRA SALLES - SUPERINTENDENTE DE TRÂNSITO E TRANSPORTE.**

AVISO DE DISPENSA DISPENSA Nº 034/2025 - SEMUS A Prefeitura Municipal de Imperatriz – MA, torna público para o conhecimento dos interessados, em conformidade com o disposto no art. 75, § 3º, da Lei Federal nº 14.133/2021, a abertura de Dispensa de Licitação, objetivando à Contratação de empresa especializada para aquisição de equipamentos de proteção individual (EPI), para atender as necessidades do SSAMU 192. Eventuais interessados podem apresentar proposta de preços no prazo de **03 (três) dias úteis**, oportunidade em que a Administração escolherá a mais vantajosa. **Propostas deverão ser encaminhadas ao e-mail licitacao@imperatriz.ma.gov.br no prazo de 19 de dezembro até 23 de dezembro de 2025.** O Aviso de Dispensa e seus anexos encontram-se disponíveis através do Portal da Transparência pelo endereço <https://servicos.imperatriz.ma.gov.br/dispensa/>. **FLAMARION DE OLIVEIRA AMARAL – SECRETÁRIO MUNICIPAL DE SAÚDE.**

PREFEITURA MUNICIPAL DE MONTES ALTOS - MA

AVISO DE LICITAÇÃO - ADIAMENTO. PREGÃO ELETRÔNICO Nº 022/2025. A Prefeitura Municipal de Montes Altos (MA) torna público para conhecimento dos interessados, a realização de procedimento de licitação na modalidade PREGÃO ELETRÔNICO

Nº 022/2025, do tipo MENOR PREÇO POR ITEM, que tem como objeto: Registro de preço para eventual e futura fornecimento de refeição (almoço/jantar) e marmix para atender as necessidades do Município de Montes Altos – MA, conforme especificações constantes no Termo de Referência que integra o Edital como anexo I. A abertura da sessão pública anteriormente marcada para 10h00min (dez horas) do dia 16 de dezembro de 2025, fica **ADIADA por tempo indeterminado.** ENDEREÇO ELETRÔNICO: www.licitamontesaltosma.com.br. O Edital e seus anexos estão à disposição dos interessados no site www.montesaltos.ma.gov.br ou sede da Prefeitura Municipal de Montes Altos (MA), onde poderão ser consultados gratuitamente ou obtidos mediante o pagamento no valor de R\$ 25,00 ((vinte e cinco reais) através de Documento de Arrecadação Municipal - DAM, em dias úteis, no horário das 08h às 12h. MONTES ALTOS - Maranhão 15 de dezembro de 2025. Fábio Gomes de Sousa - Secretário Municipal de Administração, Planejamento e Finanças.

PREFEITURA MUNICIPAL DE OLHO D'ÁGUA DAS CUNHÃS - MA

REAVISO DE LICITAÇÃO DISPENSA ELETRÔNICA Nº 08/2025. PROCESSO ADM. Nº 001934/2025. A Prefeitura Municipal de Olho d'Água das Cunhãs/MA, CNPJ: 06.014.005/0001-50, torna público para conhecimento dos interessados que realizará no dia 23 de dezembro de 2025, às 09:00hs (nove horas), Licitação na modalidade DISPENSA na forma ELETRÔNICA, com critério de julgamento “MENOR PREÇO GLOBAL”, objetivando a Prestação de serviços de Contratação de Seguro Veicular para Ambulância da Base Descentralizada do Samu em Olho d'Água das Cunhãs/MA, conforme detalhamentos constantes no Anexo I – Tremo de Referência, em sessão pública on-line por meio de recursos de tecnologia da informação – INTERNET através do site <https://www.olhodaguadascunhas.ma.gov.br/>, SINC – Sistema Nacional de Contratações. Com fundamentação na Lei nº 14.133/2021 e suas alterações posteriores, da Lei Complementar nº 123/2006 e de outras normas aplicáveis ao objeto deste certame. O Edital e seus anexos estão à disposição dos interessados por intermédio de sistema eletrônico, qual seja www.comprasodc.com.br; ou Portal da Transparência do Município ou poderá ser solicitado através do e-mail cplocd@gmail.com ou no Portal Nacional de Contratações Públicas (PNCP). Olho d'Água das Cunhãs MA, 16 de dezembro de 2025. Eliz Claudete Pereira Lima. Secretário (a) Municipal de Saúde.

PREFEITURA MUNICIPAL DE PENALVA - MA

AVISO DE ADIAMENTO. PREGÃO ELETRÔNICO Nº 69/2025. A Prefeitura Municipal de Penalva/MA torna público que fica adiada para o dia 19/12/2025, às 14:00h (horário de Brasília), a abertura do Pregão Eletrônico nº 69/2025, cujo objeto é a contratação de pessoa jurídica para prestação de serviços de engenharia de manutenção de estradas vicinais. O edital encontra-se no [Portal Nacional de Contratações Públicas \(PNCP\) e no portal eletrônico https://portaldecompras.penalva.ma.gov.br](http://Portal Nacional de Contratações Públicas (PNCP) e no portal eletrônico https://portaldecompras.penalva.ma.gov.br). Informações pelo e-mail licitacao.penalva@gmail.com. Penalva/MA, 15 de dezembro de 2025. Nilziran Nunes Pinto-Pregoeira.

AVISO DE ADIAMENTO. PREGÃO ELETRÔNICO Nº 70/2025. A Prefeitura Municipal de Penalva/MA torna público que fica adiada para o dia 30/12/2025, às 14:00h (horário de Brasília), o Pregão Eletrônico nº 70/2025, cujo objeto é o contratação de pessoa jurídica para prestação de serviços de fornecimento de link dedicado de internet. O edital encontra-se no Portal Nacional de Contratações Públicas (PNCP) e no portal eletrônico <https://portaldecompras.penalva.ma.gov.br>. Informações pelo e-mail licitacao.penalva@gmail.com. Penalva/MA, 15 de dezembro de 2025. Nilziran Nunes Pinto-Pregoeira.

ou através do e-mail: cpl.coelhoneto.ma@gmail.com. Coelho Neto - MA, 15 de Dezembro de 2025. Sérgio Ricardo Viana Bastos - Secretário Municipal de Gestão e Orçamento.

Código identificador:

b6abc944e5215aa5550293d4c667866133a02ccc4e1f77a07bbdd91917a7bd170b70f655d6f739d1675e0c7d5386c55a21271fb576d59bb8103f8c4902e40dde

PREFEITURA MUNICIPAL DE COELHO NETO REPUBLICAÇÃO DE LICITAÇÃO

Concorrência 010/2025. A Prefeitura Municipal de Coelho Neto - MA, por meio da Secretaria Municipal de Gestão e Orçamento, torna público que fará realizar, sob a égide da Lei n.º 14.133/2021, licitação na modalidade Concorrência, do tipo menor preço, para a Contratação de empresa especializada para a construção de 50 (cinquenta) unidades habitacionais na sede do município de Coelho Neto/MA, contempladas pelo Projeto Minha Casa Minha Vida - FNHIS, por meio do Termo de Compromisso nº 970295/2024/MCIDADES/CAIXA, no dia 19/01/2026 às 08:00 horas (horário de Brasília), através do site <http://www.licitacoelhoneto.com.br>, sendo presidida pelo agente de contratação desta Prefeitura. O edital encontra-se disponível no site: <http://www.licitacoelhoneto.com.br> e no Portal da Transparência no site: <https://licitacoes.coelhoneto.ma.gov.br/>. Esclarecimentos na pagina web do Portal de Compras ou através do e-mail: cpl.coelhoneto.ma@gmail.com. Coelho Neto - MA, 12 de Dezembro de 2025. Sérgio Ricardo Viana Bastos - Secretário Municipal de Gestão e Orçamento.

Código identificador:

b6abc944e5215aa5550293d4c667866133a02ccc4e1f77a07bbdd91917a7bd170b70f655d6f739d1675e0c7d5386c55a21271fb576d59bb8103f8c4902e40dde

Decreto nº 0165/2025/CC

“Dispõe sobre o recesso funcional nos órgãos da Administração Pública Direta e Autarquias do Poder Executivo Municipal no exercício de 2025 e dá outras providências.”

O Prefeito Municipal de Coelho Neto/MA, no uso de suas atribuições legais, que lhe são conferidas pela Constituição Federal, Constituição Estadual e art. 92, inciso XXV da Lei Orgânica do Município;

CONSIDERANDO a tradição das festas natalinas e a necessidade de declarar recesso nos dias reservados para comemorações de final de ano;

CONSIDERANDO a necessidade de disciplinar o funcionamento dos órgãos e entidades da Administração Pública Municipal;

CONSIDERANDO que as festas de Final de Ano envolvem o Tempo do Natal e Réveillon, como sendo importantes momentos de celebração do calendário cristão, trazendo consigo comemorações em família, conotações, tradições, luzes e cores, associada a esperança do povo que aguarda o advento do novo ano;

CONSIDERANDO que o recesso funcional é uma medida que gerará economia para administração e a manutenção em sua normalidade neste período mostrar-se-á contraproducente;

DECRETA:

Art. 1º. O recesso para todos os órgãos e entidades vinculados ao Poder Executivo Municipal em comemoração as festas de final de ano (Natal e Ano Novo) compreenderá os períodos entre 22 a 26 de dezembro de 2025 e 29 de dezembro de 2025 a 02 de janeiro de 2026.

Art. 2º. No período descrito no art. 1º deverão funcionar os órgãos cujas atividades não possam sofrer interrupção e que desempenham serviços essenciais à população nas áreas de saúde, iluminação pública, coleta de lixo, limpeza pública, Água e Saneamento (SAAE), atendimento ao público e os serviços administrativos internos que forem considerados necessários, em especial o setor de licitações e os correlatos, a fim de assegurar o bom e regular continuidade dos serviços do âmbito administrativo de cada órgão e entidade.

§ 1º. Os servidores serão organizados nesse período, por escala de revezamento ou por plantão, de modo que os serviços essenciais de atendimento ao público não sejam prejudicados.

§ 2º. Tendo sido escalado para o serviço público poderá ser instaurado procedimento administrativo aos servidores que não comparecerem ao serviço, em razão de falta disciplinar, de acordo com as normas estatutárias.

Art. 3º. Fica delegado competência as autoridades máximas dos órgãos e entidades da administração pública municipal para convocar servidores e estabelecer, a organização de escala e plantões, cabendo a estes a fiscalização do cumprimento das



Mendonça vota para validar mínimo existencial em R\$ 600

Votação seguiria até esta sexta-feira (19), mas foi interrompida

O ministro André Mendonça, do Supremo Tribunal Federal (STF), votou no sentido de validar na íntegra o decreto presidencial que estabelece o valor de R\$ 600 como o mínimo existencial a ser preservado contra a cobrança de dívidas.

Um pedido de vista feito nessa quarta-feira (17), pelo ministro Alexandre de Moraes, interrompeu o julgamento, que havia começado em 12 de dezembro, no plenário virtual do STF.

A votação seguiria até esta sexta-feira (19), antes de ser interrompida. Pelo regimento interno do Supremo, o caso deverá ser liberado para novo agendamento em até 90 dias. Mendonça é relator de três ações de descumprimento de preceito fundamental (ADPF) sobre o tema,

abertas pela Associação Nacional dos Membros do Ministério Público (Conamp) e a Associação Nacional das Defensoras e Defensores Públicos (Anadep). “No presente caso, considero que são razoáveis e proporcionais os critérios estabelecidos no Decreto nº 11.150, de 2022, para fins de definição do mínimo existencial a ser aplicado aos casos de superendividamento”, escreveu o ministro.

Aprovada em 2021, a Lei do Superendividamento prevê que a Justiça pode resguardar o mínimo existencial do consumidor, uma quantia a ser protegida das cobranças dos bancos, mas deixou a definição do que seria “mínimo existencial” inteiramente a cargo da regulamentação a ser feita pelo Poder Executivo.

O valor de R\$ 600 para definir o que seria o mínimo existencial foi adotado em 2023 pelo governo Lula para substituir o critério anterior, criado em 2022 pelo então presidente Jair Bolsonaro, que estabelecia o mínimo existencial em 25% do salário mínimo, o equivalente na época a R\$ 303,00.

Segundo o Mapa da Inadimplência e Renegociação de Dívidas, elaborado pela empresa de garantia de crédito



Votação no Supremo Tribunal Federal (STF) seguiria até esta sexta-feira (19), mas foi interrompida após pedido de vista

Serasa, havia 79,1 milhões de pessoas inadimplentes no país em setembro de 2025, 48,47% da população.

ARGUMENTOS

As entidades argumentam que definir R\$ 600 como mínimo existencial fere direitos essenciais garantidos pela Constituição, entre os quais a dignidade da pessoa humana, um dos fundamentos da República Federativa do Brasil, conforme o artigo 1º da Carta de 1988.

Para as associações, a quantia estipulada no decreto assinado pelo presidente Luiz Inácio Lula da Silva em 2023 não é suficiente para garantir o “mínimo vital” para uma “vida digna”. As entidades sustentam ainda que o artigo 7º da Constituição, ao definir o salário mínimo, elenca como “necessidades básicas do trabalhador” as despesas com moradia, alimentação, educação, saúde, lazer, vestuário, higiene, transporte e previdência social”.

Ao Supremo, a Advocacia-Geral da União (AGU) disse que o governo abordou a questão sob o ângulo da preservação do mercado de crédito, optando por um valor baixo para o mínimo existencial de modo a garantir

o acesso do consumidor a empréstimos. O governo explicou que “o respectivo montante visou a conferir grau superior de proteção ao consumidor contra uma eventual situação de superendividamento, sem, ao mesmo tempo, afastar os consumidores do mercado formal de crédito, buscando-se um melhor equilíbrio entre a proteção ao consumidor superendividado e a segurança jurídica necessária para a celebração de contratos privados”.

VOTO

O ministro André Mendonça concordou com os argumentos do governo. Ele reconheceu o problema “sistêmico” relacionado ao superendividamento no Brasil e a necessidade de proteção ao consumidor, mas afirmou que, devido à complexidade do problema, o Supremo não deve definir um mínimo existencial de forma abstrata. Argumentou, ainda, que o tema deve ser enfrentado por órgãos técnicos especializados, sem a intervenção da Justiça. Ele observou que o decreto que regulamentou a Lei do Superendividamento (Lei 14.181/2021) prevê a revisão periódica do valor fixado para definir o mínimo existencial,

que deve ser feita pelo Conselho Monetário Nacional (CMN), colegiado composto pelo presidente do Banco Central e os ministros da Fazenda e do Planejamento.

“Justamente por essa característica de ser uma política pública dinâmica, em permanente transformação, cuja atualização ficou a cargo de um órgão técnico altamente especializado, entendo que não cabe ao Poder Judiciário imiscuir-se no tema e definir, em sede de controle concentrado, qual deve ser o mínimo existencial a ser observado de forma geral e abstrata”, afirmou. Para o ministro, a Justiça não deve entrar no assunto. “Entendo que não cabe ao Poder Judiciário imiscuir-se no tema e definir, em sede de controle concentrado, qual deve ser o mínimo existencial a ser observado de forma geral e abstrata”, sustentou.

Apesar de ter votado sobre o mérito da questão, Mendonça entendeu que as ações sobre o tema devem ser rejeitadas por questões processuais, sem serem analisadas pelo Supremo. O ministro apontou que o decreto é um ato normativo secundário, que, em seu entendimento, não deve ser alvo de questionamento via ADPF. (AGÊNCIA BRASIL)

Câmara aprova redução de benefícios fiscais; projeto vai ao Senado

Texto ainda aumenta tributos para casas de aposta e fintechs

A Câmara dos Deputados aprovou, na noite dessa terça-feira (16), um projeto de lei que aprimora a transparência e fiscalização de benefícios fiscais concedidos. O texto também reduz em 10% esses benefícios de diversos setores. Agora, o texto segue para o Senado.

O projeto prevê a redução de incentivos fiscais relativos ao Programa de Integração Social e Programa de Formação do Patrimônio do Servidor Público (PIS/Pasep) e Pasep Importação, Cofins e Cofins Importação; Imposto Sobre Produtos Industrializados (IPI), Imposto de Renda de Pessoa Jurídica (IRPJ) e Contribuição Social sobre o Lucro Líquido (CSLL); imposto de importação e contribuição previdenciária do empregador e empresa.

O relator, Aguinaldo Ribeiro (PP-PB), afirmou que a “concessão indiscriminada” de benefícios fiscais corrói o sistema tributário, tornando-o desigual, injusto e ineficiente. “Não somos contrários a políticas de

estímulo a setores estratégicos da economia. No entanto, o uso de benefícios fiscais para esse fim costuma ser a ferramenta mais dispendiosa, menos eficaz e menos transparente e, em muitos casos, serve apenas para beneficiar interesses privados sem gerar retorno social”.

De acordo com o texto, o Poder Executivo terá poder de decisão na redução dos benefícios, já que essa redução impacta no orçamento.

A opção de redução inclui os benefícios do Regime Especial da Indústria Química (Reiq); de crédito presumido de IPI obtido por empresa exportadora quanto à compra, no mercado interno, de embalagens e matérias-primas; e de crédito presumido de PIS/Cofins, inclusive na importação, em vários casos. Entre eles, nos casos de produtos farmacêuticos, mercadorias de origem animal. Também pode haver redução de benefícios no setor de fertilizantes e agrotóxicos.

Existe uma lista de setores que ficam de fora dessa possibilidade de redução. Entre elas, produtos da cesta básica nacional, benefício concedido a entidade filantrópica sem fins lucrativos, desoneração da folha de pagamentos e benefícios ligados aos programas Minha Casa, Minha Vida e Universidade para Todos.

AUMENTO DE IMPOSTOS

O projeto ainda prevê o aumento de tributos para os serviços de apostas online, as chamadas bets, e para fintechs (empresas digitais com atuação no mercado financeiro). No caso das bets, o imposto passaria dos atuais 12% para 13% em 2026 e 14% em 2027, chegando a 15% em 2028. Já as fintechs deixariam de pagar 15% de CSLL e passariam a recolher 17,5% até 31/12/2027 e 20% a partir de 2028.

(AGÊNCIA BRASIL, COM INFORMAÇÕES DA AGÊNCIA CÂMARA)

PREFEITURA MUNICIPAL DE CARUTAPERA - MA AVISO DE LICITAÇÃO

AVISO DE CONCORRÊNCIA ELETRÔNICA Nº CP-015-2025 Processo Administrativo Nº 103/2025.

A Prefeitura Municipal de Carutapera - MA, através de sua Comissão Permanente de Licitações, torna público que realizará o Processo Licitatório, cujo Objeto Contratação de empresa especializada para a Construção do Muro de 02 (duas) Escolas Padrão FNDE, com fornecimento de materiais, equipamentos e mão de obra no município de Carutapera - MA.

DATA DE ABERTURA: 02/01/2026. HORÁRIO: 10:00 horas.
BASE LEGAL: Lei Federal nº 14.133/2021. Disponibilidade do edital na Praça Pe. Augusto Mozet, nº 400, Centro Carutapera - Maranhão - Centro - Cep.: 65.295-000, inscrita no CNPJ sob o nº 06.903.553/0001-30, de 2ª. a 6ª. feira, das 08h00 às 12h00, mais informações pelo e-mail: cpl.pmcarutapera11@gmail.com.

Carutapera - MA, 16 de dezembro de 2025.
Clarivaldo Dias da Silva Coelho
Agente de Contratação

PREFEITURA MUNICIPAL DE CARUTAPERA - MA

AVISO DE LICITAÇÃO

AVISO DE PREGÃO ELETRÔNICO PARA REGISTRO DE PREÇO Nº SRP-032-2025 Processo Administrativo Nº 105/2025.

A Prefeitura Municipal de Carutapera - MA, através de sua Comissão Permanente de Licitações, torna público que realizará o Processo Licitatório, cujo Objeto é a Registro de Preços para futura e eventual aquisição parcelada de suprimentos e equipamentos de informática, destinados a atender as necessidades das diversas secretarias da Prefeitura Municipal de Carutapera - MA.

DATA DE ABERTURA: 30/12/2025. HORÁRIO: 10:00 horas.
BASE LEGAL: Lei Federal nº 14.133/2021. Disponibilidade do edital na Praça Pe. Augusto Mozet, nº 400, Centro Carutapera - Maranhão - Centro - Cep.: 65.295-000, inscrita no CNPJ sob o nº 06.903.553/0001-30, de 2ª. a 6ª. feira, das 08h00 às 12h00, mais informações pelo e-mail: cpl.pmcarutapera11@gmail.com.

Carutapera - MA, 17 de dezembro de 2025.
Werbeth Alves Mesquita
Pregoeiro

PREFEITURA MUNICIPAL DE COELHO NETO AVISO DE LICITAÇÃO

Concorrência 014/2025. A Prefeitura Municipal de Coelho Neto - MA, por meio da Secretaria Municipal de Gestão e Orçamento, torna público que fará realizar, sob a égide da Lei n.º 14.133/2021, licitação na modalidade Concorrência, do tipo menor preço, para a Contratação de empresa de engenharia para a prestação de serviços contínuos de operação, manutenção corretiva e preventiva, e ampliação e eficiência energética do sistema de iluminação pública do Município de Coelho Neto - MA, com fornecimento de materiais, equipamentos e mão de obra especializada, no dia 20/01/2026 às 08:00 horas (horário de Brasília), através do site <http://www.licitacoelhonetom.com.br>, sendo presidida pelo agente de contratação desta Prefeitura. O edital encontra-se disponível no site: <http://www.licitacoelhonetom.com.br> e no Portal da Transparência no site: <https://licitacoes.coelhonetom.ma.gov.br/>. Esclarecimentos na pagina web do Portal de Compras ou através do e-mail: cpl.coelhonetom.ma@gmail.com. Coelho Neto - MA, 15 de Dezembro de 2025. Sérgio Ricardo Viana Bastos - Secretário Municipal de Gestão e Orçamento.

PREFEITURA MUNICIPAL DE COELHO NETO REPUBLICAÇÃO DE LICITAÇÃO

Concorrência 010/2025. A Prefeitura Municipal de Coelho Neto - MA, por meio da Secretaria Municipal de Gestão e Orçamento, torna público que fará realizar, sob a égide da Lei n.º 14.133/2021, licitação na modalidade Concorrência, do tipo menor preço, para a Contratação de empresa especializada para a construção de 50 (cinquenta) unidades habitacionais na sede do município de Coelho Neto/MA, contempladas pelo Projeto Minha Casa Minha Vida - FNHIS, por meio do Termo de Compromisso nº 970295/2024/MCIDADES/CAIXA, no dia 19/01/2026 às 08:00 horas (horário de Brasília), através do site <http://www.licitacoelhonetom.com.br>, sendo presidida pelo agente de contratação desta Prefeitura. O edital encontra-se disponível no site: <http://www.licitacoelhonetom.com.br> e no Portal da Transparência no site: <https://licitacoes.coelhonetom.ma.gov.br/>. Esclarecimentos na pagina web do Portal de Compras ou através do e-mail: cpl.coelhonetom.ma@gmail.com. Coelho Neto - MA, 12 de Dezembro de 2025. Sérgio Ricardo Viana Bastos - Secretário Municipal de Gestão e Orçamento.

pormetro quadrado
arquitetura

PROJETOS ARQUITETÔNICOS E CONSULTÓRIAS

**PENSAMOS POR METRO QUADRADO!
PEÇA JÁ O SEU ORÇAMENTO!**

Comercial • Residencial • Interiores • Urbanismo • Hospitalar • Perspectiva 3D

Contato:
MARCOS NUNES MORAIS
(98) 9 8701-0567
MARINA LIZ FREIRE BOGÉA
(98) 9 8880-2915

pormetroquadrado.arq@gmail.com
[@pormetroquadrado](https://www.instagram.com/pormetroquadrado)
Rua 03, Qd 6, n.º 19, Conjunto dos Ipês
Recanto dos Vinhas, Sala 02.

[Home](#) > [Editais](#)

Edital nº 010/2025 - REPUB/2025

Acessar Contratação

Última atualização 18/12/2025

Local: Coelho Neto/MA **Órgão:** MUNICIPIO DE COELHO NETO

Unidade compradora: 1 - Prefeitura Municipal de Coelho Neto

Modalidade da contratação: Concorrência - Eletrônica **Amparo legal:** Lei 14.133/2021, Art. 28, II **Tipo:** Edital

Modo de disputa: Aberto-Fechado **Registro de preço:** Não **Fonte orçamentária:** Não informada

Data de divulgação no PNCP: 18/12/2025 **Situação:** Divulgada no PNCP

Data de início de recebimento de propostas: 19/12/2025 07:59 (horário de Brasília)

Data fim de recebimento de propostas: 19/01/2026 07:59 (horário de Brasília)

Id contratação PNCP: 05281738000198-1-000139/2025 **Fonte:** BR Conectado

Objeto:

Contratação de empresa especializada para a construção de 50 (cinquenta) unidades habitacionais na sede do município de Coelho Neto/MA, contempladas pelo Projeto Minha Casa Minha Vida – FNHIS, por meio do Termo de Compromisso nº 970295/2024/MCIDADES/CAIXA.

VALOR TOTAL ESTIMADO DA COMPRA

R\$ 6.499.986,50

[Itens](#)[Arquivos](#)[Histórico](#)

Número ↕	Descrição ↕	Quantidade ↕	Valor unitário estimado ↕	Valor total estima
1	construção de 50 (cinquenta) unidades habitacionais na sede do município de Coelho Neto/MA	1	R\$ 6.499.986,50	R\$ 6.499.986,50

Exibir:

5

1-1 de 1 itens

Página:

1

[← Voltar](#)

Criado pela Lei nº 14.133/21, o Portal Nacional de Contratações Públicas (PNCP) é o sítio eletrônico oficial destinado à divulgação centralizada e obrigatória dos atos exigidos em sede de licitações e contratos administrativos abarcados pelo novel diploma.

✉ <https://portaldeservicos.gestao.gov.br>

☎ [0800 978 9001](tel:08009789001)

É gerido pelo Comitê Gestor da Rede Nacional de Contratações Públicas, um colegiado deliberativo com suas atribuições estabelecidas no Decreto nº 10.764, de 9 de agosto de 2021.

O desenvolvimento dessa versão do Portal é um esforço conjunto de construção de uma concepção direta legal, homologado pelos indicados a compor o aludido comitê.

A adequação, fidedignidade e correte das informações e dos arquivos relativos às contratações disponibilizadas no PNCP por força da Lei nº 14.133/2021 são de estrita responsabilidade dos órgãos e entidades contratantes.

AGRADECIMENTO AOS PARCEIROS



Texto destinado a exibição de informações relacionadas à **licença de uso**.

EXTRATO DE ENVIO

PERÍODO: 18/12/2025 - 18/12/2025

ENTIDADE: -

DATA DE CRIAÇÃO: 18/12/2025 16:34:41

CÓDIGO DE AUTENTICIDADE: dc5a3ae9-2457-4d6c-8976-ccf4e8396a9f

Procedimento Licitatório

cnpj procedimento	id procedimento	numero procedimento	ano procedimento	tipo procedimento	cpf envio	data envio	cpf exclusao	data exclusao	status
05281738000198	CP102025SEMGOREPUB	10	2025	CP	03722169356	18/12/2025	-	-	ENVIADO

Total Procedimento Licitatório: 1



Licitações

[Home](#)[Certame - Licitação](#)[Concorrência Pública nº 010/2025](#)

Regida pela Lei nº 12.527/2011, e conhecida como Lei de Acesso à Informação - LAI, regulamenta o direito, previsto na Constituição, de qualquer pessoa solicitar e receber dos órgãos e entidades públicos, de todos os entes e Poderes, informações públicas por eles produzidas ou custodiadas.

Concorrência Pública nº 010/2025

Acompanhe as informações sobre o Certame abaixo

Nº Processo

PR2025.09/CLHO-00417/2025

Modalidade de licitação

CONCORRÊNCIA



Tipo de licitação

MENOR PREÇO

Valor da Licitação

R\$ - 6.499.986,50

Finalidade

CONTRATAÇÃO DE OBRAS E SERVIÇOS DE ENGENHARIA

Data de Abertura

19/01/2026

Data de Publicação

18/12/2025 03:00:00

Regime de execução

EMPREITADA POR PREÇO UNITÁRIO

Autoridade que autorizou

Sérgio Ricardo Viana Bastos / CPF: 47060654372 / Cargo: Secretário Municipal de Gestão e Orçamento

Veículos de divulgação do instrumento convocatório:

DOU, DOM, DOE, JORNAL, INTERNET

Resultado:

AVISO

Data homologação ou Ratificação:

Natureza de despesa:

4.4.90.51.00 Obras e instalações

Unidade:

SECRETARIA MUNICIPAL DE GESTÃO E ORÇAMENTO



Origem do recurso financeiro:

0701 Sec. Mun. de obras e infr. Semobi 16 482 0299 1.038 Construção e Melhorias de Casas Populares 4.4.90.51.00 Obras e instalações
1700000000 Outros convênios da União

Objeto:

Contratação de empresa especializada para a construção de 50 (cinquenta) unidades habitacionais na sede do Município de Coelho Neto - MA, contempladas pelo Projeto Minha Casa Minha Vida – FNHIS, por meio do Termo de Compromisso nº 970295/2024/MCIDADES/CAIXA.

Andamentos

Andamentos do Processo Licitatório



Tipo de Documento	Descrição	Download
Edital Conc 010 2025 Unidades Habitacionais	Edital Conc 010 2025 Unidades Habitacionais	
Edital Republicação Conc 010 2025 Unidades Habitacionais Assinado	Edital Republicação Conc 010 2025 Unidades Habitacionais Assinado	

**Licitações e Contratos - Prefeitura Municipal de Coelho Neto**

Endereço: Pça. Getúlio Vargas, S/N - CENTRO - COELHO NETO - MA - CEP: 65620000

Horário de Atendimento: Segunda a Sexta-feira: 07:00 às 13:00

Telefone para contato: (98)3473-1121

E-Mail: ogm@coelhoneto.ma.gov.br

Portaria nº 002/2025 - SEMGO

O Secretário Municipal de Gestão e Orçamento de Coelho Neto/MA, no uso de suas atribuições legais, que lhe são conferidas pelos arts. 95, inciso I e 96, incisos I, II da Lei Orgânica do Município, Lei Municipal nº 825, de 20 de dezembro de 2024 e Lei Municipal nº 826, de 27 de dezembro de 2024.

RESOLVE:

Art. 1º. Nomear o Sr. MAURÍCIO ROCHA DAS CHAGAS, inscrito no CPF sob o nº 006.038.233-35, para o Cargo de Provimento em Comissão de Agente de Contratação, deste Município.

Art. 2º. A remuneração pelo efetivo exercício do cargo será aquela estabelecida em lei.

Art. 3º. Esta portaria entra em vigor na data da sua publicação.

Art. 4º. Revogam-se as disposições em contrário.

Publique-se. Registre-se. Cumpra-se.

Coelho Neto/MA, 03 de janeiro de 2025.

SÉRGIO RICARDO VIANA BASTOS
Secretário Municipal de Gestão e Orçamento
Portaria nº 001/2025-CC

Portaria nº 003/2025 - SEMGO

O Secretário Municipal de Gestão e Orçamento de Coelho Neto/MA, no uso de suas atribuições legais, que lhe são conferidas pelos arts. 95, inciso I e 96, incisos I, II da Lei Orgânica do Município, Lei Municipal nº 825, de 20 de dezembro de 2024 e Lei Municipal nº 826, de 27 de dezembro de 2024.

RESOLVE:

Art. 1º. Nomear o Sr. GILMÁRIO DA SILVA CARDOSO, inscrito no CPF sob o nº 037.221.693-56, para o Cargo de Provimento em Comissão de Agente de Contratação, deste Município.

Art. 2º. A remuneração pelo efetivo exercício do cargo será aquela estabelecida em lei.

Art. 3º. Esta portaria entra em vigor na data da sua publicação.

Art. 4º. Revogam-se as disposições em contrário.

Publique-se. Registre-se. Cumpra-se.

Coelho Neto/MA, 03 de janeiro de 2025.

SÉRGIO RICARDO VIANA BASTOS
Secretário Municipal de Gestão e Orçamento
Portaria nº 001/2025-CC

Portaria nº 004/2025 - SEMGO

O Secretário Municipal de Gestão e Orçamento de Coelho Neto/MA, no uso de suas atribuições legais, que lhe são conferidas pelos arts. 95, inciso I e 96, incisos I, II da Lei Orgânica do Município, Lei Municipal nº 825, de 20 de dezembro de 2024 e Lei Municipal nº 826, de 27 de dezembro de 2024.

RESOLVE:

Art. 1º. Nomear o Sr. FRANCISCO EDILSON OLIVEIRA DA SILVA, inscrito no CPF sob o nº 004.153.993-19, para o Cargo de Provimento em Comissão de Agente de Contratação, deste Município.

Art. 2º. A remuneração pelo efetivo exercício do cargo será aquela estabelecida em lei.

Art. 3º. Esta portaria entra em vigor na data da sua publicação.

Art. 4º. Revogam-se as disposições em contrário.

Publique-se. Registre-se. Cumpra-se.

Coelho Neto/MA, 03 de janeiro de 2025.

SÉRGIO RICARDO VIANA BASTOS
Secretário Municipal de Gestão e Orçamento
Portaria nº 001/2025-CC

Código identificador:

b6abc944e5215aa5550293d4c667866133a02ccc4e1f77a07bbdd91917a7bd170b70f655d6
f739d1675e0c7d5386c55a21271fb576d59bb8103f8c4902e40dde





Prefeitura de Coelho Neto

Prefeitura Municipal de Coelho Neto Secretaria Municipal de Planejamento e Gestão

CNPJ: 05.281.738/0001-98 - Inscrição estadual: Isenta

Protocolo: PT2026.01/CLHO-00434	Data de abertura: 26/01/2026 11:43:43	Data de transação: 26/01/2026 11:43:43	Situação: Tramitado ●
---	---	--	---------------------------------

Informações gerais

Assunto: Contratação de empresa especializada para serviços construção de unidades habitacionais.			
Nome do emitente: Maurício Rocha das Chagas	Setor do emitente: Presidência da CPL	Nome do responsável: Maurício Rocha das Chagas	Setor do responsável: Presidência da CPL
Prazo: 11 Dias (Úteis)	Prazo final: 10/02/2026 23:59:59	Prazo prudencial: 09/02/2026 23:59:59	Prioridade: Normal

Despacho

Esse processo não houveram pedidos de esclarecimentos e impugnações.

Maurício Rocha das Chagas
Presidente da CPL - Pregoeiro

Assinado eletronicamente por
Maurício Rocha das Chagas
Em 26/01/2026 às 11:43
Código de validação: 84e1d218-19d0-4841-b599-2bf d2778570c
Token: WJH6TID5



Prefeitura de Coelho Neto

Prefeitura Municipal de Coelho Neto Secretaria Municipal de Planejamento e Gestão

CNPJ: 05.281.738/0001-98 - Inscrição estadual: Isenta

Protocolo: PT2026.01/CLHO-00435	Data de abertura: 26/01/2026 11:46:34	Data de transação: 26/01/2026 11:46:34	Situação: Tramitado ●
---	---	--	---------------------------------

Informações gerais

Assunto: Contratação de empresa especializada para serviços construção de unidades habitacionais.			
Nome do emitente: Maurício Rocha das Chagas	Setor do emitente: Presidência da CPL	Nome do responsável: Sergio Ricardo Viana Bastos	Setor do responsável: Secretaria Municipal de Planejamento e Gestão
Prazo: 11 Dias (Úteis)	Prazo final: 10/02/2026 23:59:59	Prazo prudencial: 09/02/2026 23:59:59	Prioridade: Normal

Despacho

Segue fazer externa do processo e encaminhamento o mesmo para adjudicação.

Maurício Rocha das Chagas

Presidente da CPL - Pregoeiro

Assinado eletronicamente por
Maurício Rocha das Chagas
Em 26/01/2026 às 11:46
Código de validação: f027c94f-9ed9-4d37-a6db-ba6230cf0c35
Token: 1M0Z3HVL

Município de Coelho Neto
COMISSÃO PERMANENTE DE LICITAÇÃO

Propostas Iniciais
Nº 010/2025 - REPUB

LOTES / ITENS

Nº 1

Descrição: construção de 50 (cinquenta) unidades habitacionais na sede do município de Coelho

Quantidade: 1

Valor: 6.499.986,50

PROPOSTAS INICIAIS

Empresa	Valor Unitário	Valor Total	Data/Hora Registro	Situação
MIX GESTAO CONSTRUCAO E	4.874.990,00	4.874.990,00	06/01/2026 19:20:04	CLASSIFICADA
B. DO N. ALMEIDA LTDA	4.874.989,50	4.874.989,50	18/01/2026 19:44:09	CLASSIFICADA
ENGEMAXIMUS	6.042.430,50	6.042.430,50	18/01/2026 22:48:17	CLASSIFICADA



Estado do
Maranhão

SINTEGRA/ICMS

Consulta Pública ao Cadastro do Estado do
Maranhão

Secretaria da Fazenda

Resultado da Consulta SINTEGRA/ICMS

IDENTIFICAÇÃO

CGC: 04.820.287/0001-57 **Inscrição Estadual:** 12.546335-9

Razão Social: B DO N ALMEIDA LTDA

Regime Apuração: SIMPLES NACIONAL

ENDEREÇO

Logradouro: RUA LUIS DOMINGUES

Número: 172 **Complemento:**

Bairro: CENTRO

Município: BARRA DO CORDA **UF:** MA

CEP: 65950000 **DDD:** **Telefone:** 88152537

INFORMAÇÕES COMPLEMENTARES

CNAE Principal: 4120400 - CONSTRUÇÃO DE EDIFÍCIOS

CNAEs Secundários

Código	Descrição CNAE
4313400	OBRAS DE TERRAPLENAGEM
4321500	INSTALAÇÃO E MANUTENÇÃO ELÉTRICA
4322301	INSTALAÇÕES HIDRÁULICAS, SANITÁRIAS E DE GÁS
4329104	MONTAGEM E INSTALAÇÃO DE SISTEMAS E EQUIPAMENTOS DE ILUMINAÇÃO E SINALIZAÇÃO EM VIAS PÚBLICAS, PORTOS E AEROPORTOS
4330402	INSTALAÇÃO DE PORTAS, JANELAS, TETOS, DIVISÓRIAS E ARMÁRIOS EMBUTIDOS DE QUALQUER MATERIAL
4330404	SERVIÇOS DE PINTURA DE EDIFÍCIOS EM GERAL
4399104	SERVIÇOS DE OPERAÇÃO E FORNECIMENTO DE EQUIPAMENTOS PARA TRANSPORTE E ELEVACÃO DE CARGAS E PESSOAS PARA USO EM OBRAS
4399105	PERFURAÇÃO E CONSTRUÇÃO DE POÇOS DE ÁGUA
4511101	COMÉRCIO A VAREJO DE AUTOMÓVEIS, CAMIONETAS E UTILITÁRIOS NOVOS
4511102	COMÉRCIO A VAREJO DE AUTOMÓVEIS, CAMIONETAS E UTILITÁRIOS USADOS
9329801	DISCOTECAS, DANCETERIAS, SALÕES DE DANÇA E SIMILARES
4741500	COMÉRCIO VAREJISTA DE TINTAS E MATERIAIS PARA PINTURA
4742300	COMÉRCIO VAREJISTA DE MATERIAL ELÉTRICO
4744099	COMÉRCIO VAREJISTA DE MATERIAIS DE CONSTRUÇÃO EM GERAL
4789005	COMÉRCIO VAREJISTA DE PRODUTOS SANEANTES DOMISSANITÁRIOS
4923002	SERVIÇO DE TRANSPORTE DE PASSAGEIROS - LOCAÇÃO DE AUTOMÓVEIS COM MOTORISTA
5212500	CARGA E DESCARGA
5611204	BARES E OUTROS ESTABELECIMENTOS ESPECIALIZADOS EM SERVIR BEBIDAS, SEM ENTRETENIMENTO
7490104	ATIVIDADES DE INTERMEDIÇÃO E AGENCIAMENTO DE SERVIÇOS E NEGÓCIOS EM GERAL, EXCETO IMOBILIÁRIOS
7711000	LOCAÇÃO DE AUTOMÓVEIS SEM CONDUTOR
7719599	LOCAÇÃO DE OUTROS MEIOS DE TRANSPORTE NÃO ESPECIFICADOS ANTERIORMENTE, SEM CONDUTOR
3811400	COLETA DE RESÍDUOS NÃO-PERIGOSOS
7731400	ALUGUEL DE MÁQUINAS E EQUIPAMENTOS AGRÍCOLAS SEM OPERADOR
7732201	ALUGUEL DE MÁQUINAS E EQUIPAMENTOS PARA CONSTRUÇÃO SEM OPERADOR, EXCETO ANDAIMES
7739003	ALUGUEL DE PALCOS, COBERTURAS E OUTRAS ESTRUTURAS DE USO TEMPORÁRIO, EXCETO ANDAIMES
7810800	SELEÇÃO E AGENCIAMENTO DE MÃO-DE-OBRA
8122200	IMUNIZAÇÃO E CONTROLE DE PRAGAS URBANAS
8230001	SERVIÇOS DE ORGANIZAÇÃO DE FEIRAS, CONGRESSOS, EXPOSIÇÕES E FESTAS
8230002	CASAS DE FESTAS E EVENTOS
9001902	PRODUÇÃO MUSICAL
9001903	PRODUÇÃO DE ESPETÁCULOS DE DANÇA
9001906	ATIVIDADES DE SONORIZAÇÃO E DE ILUMINAÇÃO
3812200	COLETA DE RESÍDUOS PERIGOSOS
9001999	ARTES CÊNICAS, ESPETÁCULOS E ATIVIDADES COMPLEMENTARES NÃO ESPECIFICADOS ANTERIORMENTE
161099	ATIVIDADES DE APOIO À AGRICULTURA NÃO ESPECIFICADAS ANTERIORMENTE
3702900	ATIVIDADES RELACIONADAS A ESGOTO, EXCETO A GESTÃO DE REDES
4211101	CONSTRUÇÃO DE RODOVIAS E FERROVIAS

CNAEs Secundários	
Código	Descrição CNAE
4213800	OBRAS DE URBANIZAÇÃO - RUAS, PRAÇAS E CALÇADAS
4221903	MANUTENÇÃO DE REDES DE DISTRIBUIÇÃO DE ENERGIA ELÉTRICA
4222701	CONSTRUÇÃO DE REDES DE ABASTECIMENTO DE ÁGUA, COLETA DE ESGOTO E CONSTRUÇÕES CORRELATAS, EXCETO OBRAS DE IRRIGAÇÃO
4311802	PREPARAÇÃO DE CANTEIRO E LIMPEZA DE TERRENO

Situação Cadastral Vigente: HABILITADO

Data desta Situação Cadastral: 13/01/2021

OBRIGAÇÕES

NFe a partir de (CNAE's): 01/09/2009 - (4511101),

EDF a partir de: 17/11/2017,

CTE a partir de:

Observação: Os dados acima estão baseados em informações fornecidas pelo próprio contribuinte cadastrado. Não valem como certidão de sua efetiva existência de fato e de direito, não são oponíveis à Fazenda e nem excluem a responsabilidade tributária derivada de operações com ele ajustadas.

Data da Consulta: 25/11/2025

Número da Consulta:

[Nova Consulta](#) [Imprimir](#)



INSTRUÇÕES DE PREENCHIMENTO DA DECLARAÇÃO DE FIRMA MERCANTIL INDIVIDUAL

LEIA COM ATENÇÃO ESTAS INSTRUÇÕES, ANTES DE INICIAR O PREENCHIMENTO

- 1 - Preencher o formulário em quatro vias legíveis, à máquina ou à mão, com letra de forma, sem rasura, sendo a primeira original, podendo as demais serem cópias a carbonô.
- 2 - Não preencher o campo destinado a uso da Junta Comercial.
- 3 - CÓDIGO DO ATO E DESCRIÇÃO DO ATO - Preencher com o código e com a descrição do ato que está sendo praticado, conforme tabela abaixo.
- 4 - CÓDIGO DO EVENTO E DESCRIÇÃO DO EVENTO - Preencher com o código e com a descrição do evento que está contido no ATO, conforme tabela abaixo.

CÓDIGO DO ATO / EVENTO	DESCRIÇÃO DO ATO DESCRIÇÃO DO EVENTO
001	CONSTITUIÇÃO
002	ALTERAÇÃO
020	ALTERAÇÃO DE NOME EMPRESARIAL
021	ALTERAÇÃO DE DADOS (EXCETO NOME EMPRESARIAL)
022	ALTERAÇÃO DE DADOS E DE NOME EMPRESARIAL
023	ABERTURA DE FILIAL NA UF DA SEDE
024	ALTERAÇÃO DE FILIAL NA UF DA SEDE
025	EXTINÇÃO DE FILIAL NA UF DA SEDE
026	ABERTURA DE FILIAL EM OUTRA UF
027	ALTERAÇÃO DE FILIAL EM OUTRA UF
028	EXTINÇÃO DE FILIAL EM OUTRA UF
029	ABERTURA DE FILIAL COM SEDE EM OUTRA UF
030	ALTERAÇÃO DE FILIAL COM SEDE EM OUTRA UF
031	EXTINÇÃO DE FILIAL COM SEDE EM OUTRA UF
032	ABERTURA DE FILIAL EM OUTRO PAÍS
033	ALTERAÇÃO DE FILIAL EM OUTRO PAÍS
034	EXTINÇÃO DE FILIAL EM OUTRO PAÍS
035	TRANSFERÊNCIA DE FILIAL NA MESMA UF
036	TRANSFERÊNCIA DE FILIAL PARA OUTRA UF
037	INSCRIÇÃO DE TRANSFERÊNCIA DE FILIAL DE OUTRA UF
038	TRANSFERÊNCIA DE SEDE PARA OUTRA UF
039	INSCRIÇÃO DE TRANSFERÊNCIA DE SEDE DE OUTRA UF
003	EXTINÇÃO
150	PROTEÇÃO DE NOME EMPRESARIAL
151	ALTERAÇÃO DE PROTEÇÃO DE NOME EMPRESARIAL
152	CANCELAMENTO DA PROTEÇÃO DE NOME EMPRESARIAL
110	COMUNICAÇÃO DE ALTERAÇÃO DE DADOS
110	MUDANÇA DE ATIVIDADE ECONÔMICA PRINCIPAL (somente mudança de ordem das atividades, sem alteração do objeto)
111	EXCLUSÃO DE ENDEREÇO ELETRÔNICO

EXEMPLO:

CÓDIGO DO ATO	DESCRIÇÃO DO ATO	CÓDIGO DO EVENTO	DESCRIÇÃO DO EVENTO
002	ALTERAÇÃO	020	ALTERAÇÃO DE NOME EMPRESARIAL

- 5 - CÓDIGO DE ATIVIDADE ECONÔMICA - Preencher com o código correspondente a cada atividade descrita no OBJETO, conforme tabela de Classificação Nacional de Atividades Econômicas - CNAE.
- 6 - DESCRIÇÃO DO OBJETO (ATIVIDADES) - Descrever a atividade principal a ser exercida e as atividades secundárias, se houver, segundo sua ordem de importância.
- 7 - DATA DE INÍCIO DAS ATIVIDADES - Preencher a data prevista para o início das atividades.



Ministério da Indústria, do Comércio e do Turismo
Secretaria de Comércio e Serviços
Departamento Nacional de Registro do Comércio

INSTRUÇÕES DE PREENCHIMENTO
NO VERSO

DECLARAÇÃO DE FIRMA MERCANTIL INDIVIDUAL

Nº PROTOCOLO (Uso da Junta Comercial)		NÚMERO DE IDENTIFICAÇÃO DO REGISTRO DE EMPRESA NIRE DA SEDE 21101256784		NIRE DA FILIAL (preencher somente se ato referente a filial)	
NOME DO TITULAR (completo, sem abreviatura) BERGLEY DO NASCIMENTO ALMEIDA					
NATURAL DE (cidade e sigla do estado) BARRA DO CORDA/MA			NACIONALIDADE BRASILEIRA		ESTADO CIVIL SOLTEIRO
FILHO DE (pai) BELCHIOR VIEIRA ALMEIDA		(mãe) LINDALVA DO NASCIMENTO ALMEIDA			
NASCIDO EM (data do nascimento) 26.11.1982		PROFISSÃO EMPRESÁRIO		CPF (número) 879497683-04	
IDENTIDADE número 573124965	órgão emissor SSP	UF MA	EMANCIPADO POR (forma de emancipação - somente no caso de menor) EMANCIPADO POR ESCRITURA PÚBLICA		
RESIDENTE NA (LOGRADOURO - rua, av. etc.) ALAMEDA 05, BL 0, COND. TORRES DO SOL					NÚMERO 3627
COMPLEMENTO APTO 202		BAIRRO / DISTRITO BEQUIMÃO		CEP 65061-260	CÓDIGO DO MUNICÍPIO (Uso da Junta Comercial)
MUNICÍPIO SÃO LUIS					UF MA
Declaro, sob as penas da lei, não estar impedido de exercer atividade mercantil, que não possui outra firma mercantil individual e requer:					
CÓDIGO DO ATO 002	DESCRIÇÃO DO ATO ALTERAÇÃO		CÓDIGO DO EVENTO 021	DESCRIÇÃO DO EVENTO ALTERAÇÃO DE DADOS	
NOME EMPRESARIAL B. DO N. ALMEIDA					
LOGRADOURO (rua, av. etc.) AV. DANIEL DE LA TOUCHE, COMERCIAL EUROPA					NÚMERO 500
COMPLEMENTO LOJA 122		BAIRRO / DISTRITO OLHO D' AGUA		CEP 65074-115	CÓDIGO DO MUNICÍPIO (Uso da Junta Comercial)
MUNICÍPIO SÃO LUIS			UF MA	CORREIO ELETRÔNICO (E-MAIL)	
VALOR DO CAPITAL - R\$ 50.000,00		VALOR DO CAPITAL (por extenso) CINQUENTA MIL REAIS			
continuação (capital por extenso)					
CÓDIGO DE ATIVIDADE ECONÔMICA 5242-6/02	DESCRIÇÃO DO OBJETO (ATIVIDADES) Atividade principal COMÉRCIO VAREJISTA DE ARTIGOS FOTOGRÁFICOS E CINEMATOGRAFICOS				
Atividades secundárias					
DATA DE INÍCIO DAS ATIVIDADES 07.12.2001	NÚMERO DE INSCRIÇÃO NO CGC ou CNPJ 04820287/0001-57		TRANSFERÊNCIA DE SEDE DE OUTRA UF NIRE anterior	UF	USO DA JUNTA COMERCIAL DEPENDENTE DE AUTORIZAÇÃO GOVERNAMENTAL <input type="checkbox"/> 1- SIM <input checked="" type="checkbox"/> 3- NÃO
DATA 04.12.2002	ASSINATURA DO TITULAR <i>Bergley do Nascimento Almeida</i>				

PARA USO EXCLUSIVO DA JUNTA COMERCIAL

DEFERIDO
PUBLIQUE - SE E ARQUIVE - SE

Borraltho
Jussira Araújo Borraltho
Chefe de Delegacia Regional
de Barra do Cordo - JUCEMA

04.12.02

AUTENTICAÇÃO



JUNTA COMERCIAL DO ESTADO DO MARANHÃO

CERTIFICO O REGISTRO EM: 04/12/2002

SOB O NÚMERO:
20020370776

Protocolo: 02/037077-6

Empresa: 21 1 0125678 4

Borraltho
JUSSIARA ARAÚJO BORRALHO
DIRETOR ESC. REG. DE BARRA DO CORDA



Ministério do Desenvolvimento, Indústria e Comércio Exterior
Secretaria do Desenvolvimento da Produção
Departamento Nacional de Registro do Comércio

REQUERIMENTO DE EMPRESÁRIO

INSTRUÇÕES DE PREENCHIMENTO NO VERSO

NÚMERO DE IDENTIFICAÇÃO DO REGISTRO DE EMPRESA - NIRE DA SEDE 21101256784		NIRE DA FILIAL (preencher somente se ato referente a filial)	
NOME DO EMPRESÁRIO (completo sem abreviaturas) BERGLEY DO NASCIMENTO ALMEIDA			
NATURAL DE (cidade e sigla do estado) BARRA DO CORDA	UF MA	NACIONALIDADE BRASILEIRO	ESTADO CIVIL SOLTEIRO
SEXO M <input checked="" type="checkbox"/> F <input type="checkbox"/>	REGIME DE BENS (se casado) X		
FILHO DE (pai) BELCHIOR VIEIRA ALMEIDA	(mãe) LINDALVA DO NASCIMENTO ALMEIDA		
NASCIDO EM (data de nascimento) 26.11.1982	IDENTIDADE número 57312496-5	Órgão emissor SSP	UF MA CPF (número) 879497683-04
EMANCIPADO POR (forma de emancipação - somente no caso de menor)			
DOMICILIADO NA (LOGRADOURO - rua, av, etc.) ALAMEDA 05, BL O, COND. TORRE DO SOL			NÚMERO 3627
COMPLEMENTO APT 202	BAIRRO / DISTRITO BEQUIMÃO	CEP 65190-000	CÓDIGO DO MUNICÍPIO (Uso da Junta Comercial)
MUNICÍPIO SÃO LUÍS	UF MA		
Declara, sob as penas da lei, não estar impedido de exercer atividade empresária, que não possui outro registro de empresário e requer à Junta Comercial do Estado do Maranhão:			
CÓDIGO DO ATO 002	DESCRIÇÃO DO ATO ALTERAÇÃO	CÓDIGO DO EVENTO 021	DESCRIÇÃO DO EVENTO ALTERAÇÃO DE DADOS
CÓDIGO DO EVENTO	DESCRIÇÃO DO EVENTO	CÓDIGO DO EVENTO	DESCRIÇÃO DO EVENTO
NOME EMPRESARIAL B DO N ALMEIDA			
LOGRADOURO (rua, av, etc.) AVENIDA DANIEL DE LA TOUCHE, COMERCIAL EUROPA			NÚMERO 500
COMPLEMENTO LOJA 19	BAIRRO / DISTRITO OLHO D'ÁGUA	CEP 65074-115	CÓDIGO DO MUNICÍPIO (Uso da Junta Comercial)
MUNICÍPIO SÃO LUÍS	UF MA	CORREIO ELETRÔNICO (E-MAIL)	
VALOR DO CAPITAL - R\$ 25.000,00	VALOR DO CAPITAL (por extenso) VINTE E CINCO MIL REAIS		
CÓDIGO DE ATIVIDADE ECONÔMICA (CNAE Fiscal) Atividade principal 5242-6/02	COMERCIO VAREJISTA DE ARTIGOS FOTOGRAFICOS E CINEMATOGRAFICOS		
Atividades secundárias			
DATA DE INÍCIO DAS ATIVIDADES 07.12.2001	NÚMERO DE INSCRIÇÃO NO CNPJ 04.820.287/0001-57	TRANSFERÊNCIA DE SEDE OU DE FILIAL DE OUTRA UF NIRE anterior	UF
ASSINATURA DA FIRMA PELO EMPRESÁRIO (ou pelo representante/assistente/preste/procurador) <i>B. do N. Almeida</i>			USO DA JUNTA COMERCIAL DEFICIENTE EM AUTORIZAÇÃO GOVERNAMENTAL <input type="checkbox"/> 1 - SIM <input type="checkbox"/> 3 - NÃO
DATA DA ASSINATURA 12.06.2003	ASSINATURA DO EMPRESÁRIO <i>B. do N. Almeida</i>		
PARA USO EXCLUSIVO DA JUNTA COMERCIAL			
DEFERIDO. PUBLIQUE-SE E ARQUIVE-SE.	AUTENTICAÇÃO		
<i>Joanice Mendes</i> Julgador Singular do Registro Mercantil 15/07/03	<p>JUNTA COMERCIAL DO ESTADO DO MARANHÃO CERTIFICO O REGISTRO EM: 15/07/2003 SOB Nº 20030178231 Protocolo: 03/017823-1 Empresa: 21 1 0125678 4 B. DO N. ALMEIDA</p> <p><i>JALDO ANTONIO DA SILVA ABREU</i> SECRETÁRIO GERAL</p>		



Ministério do Desenvolvimento, Indústria e Comércio Exterior
Secretaria do Desenvolvimento da Produção
Departamento Nacional de Registro do Comércio

REQUERIMENTO DE EMPRESÁRIO

INSTRUÇÕES DE PREENCHIMENTO NO VERSO

NÚMERO DE IDENTIFICAÇÃO DO REGISTRO DE EMPRESA - NIRE DA SEDE 2110125678-4		NIRE DA FILIAL (preencher somente se ato referente a filial)		
NOME DO EMPRESÁRIO (completo sem abreviaturas) BERGLEY DO NASCIMENTO ALMEIDA				
NACIONALIDADE Brasileira		ESTADO CIVIL Solteiro(a)		
SEXO M <input checked="" type="checkbox"/> F <input type="checkbox"/>	REGIME DE BENS (se casado)			
FILHO DE (pai) Belchior Vieira Almeida		(mãe) Lindalva do Nascimento Almeida		
NASCIDO EM (data de nascimento) 26-11-1982	IDENTIDADE número 57.312.496-5	Orgão emissor SSP	UF MA	CPF (número) 879.497.683-04
EMANCIPADO POR (forma de emancipação - somente no caso de menor)				
DOMICILIADO NA (LOGRADOURO - rua, av, etc.) Rua Luis Domingues				NÚMERO 200
COMPLEMENTO	BAIRRO / DISTRITO Centro	CEP 65950-000	CÓDIGO DO MUNICÍPIO (Uso da Junta Comercial)	
MUNICÍPIO Barra do Corda			UF MA	
declara, sob as penas da lei, não estar impedido de exercer atividade empresária, que não possui outro registro de empresário e requer à Junta Comercial do Estado do Maranhão:				
CÓDIGO DO ATO 002	DESCRIÇÃO DO ATO ALTERAÇÃO	CÓDIGO DO EVENTO 021	DESCRIÇÃO DO EVENTO ALTERAÇÃO DE DADOS	
CÓDIGO DO EVENTO	DESCRIÇÃO DO EVENTO	CÓDIGO DO EVENTO	DESCRIÇÃO DO EVENTO	
NOME EMPRESARIAL B. DO N. ALMEIDA				
LOGRADOURO (rua, av, etc.) Rua Tiradentes				NÚMERO 509
COMPLEMENTO A	BAIRRO / DISTRITO Centro	CEP 65950-000	CÓDIGO DO MUNICÍPIO (Uso da Junta Comercial)	
MUNICÍPIO Barra do Corda	UF MA	PAÍS Brasil	CORREIO ELETRÔNICO (E-MAIL)	
VALOR DO CAPITAL - R\$ 25.000,00	VALOR DO CAPITAL (por estenso) Vinte e cinco mil reais.-			
CÓDIGO DE ATIVIDADE ECONÔMICA (CNAE Fiscal) Atividade principal 5244-2/01 Atividades secundárias 5244-2/08 5249-3/05 5249-3/08	DESCRIÇÃO DO OBJETO Comércio varejista de ferragens, ferramentas e produtos metalúrgicos. Comércio varejista de materiais de construção em geral; Comércio varejista de artigos esportivos; Comércio varejista de artigos de caça, pesca e camping.			
DATA DE INÍCIO DAS ATIVIDADES 07-12-2001	NÚMERO DE INSCRIÇÃO NO CNPJ 04.820.287/0001-57	TRANSFERÊNCIA DE SEDE OU DE FILIAL DE OUTRA UF NIRE anterior	UF	USO DA JUNTA COMERCIAL DEPENDENTE DE AUTORIZAÇÃO GOVERNAMENTAL <input type="checkbox"/> 1 - SIM <input type="checkbox"/> 3 - NÃO
ASSINATURA DA FIRMA PELO EMPRESÁRIO (ou pelo representante/assistente/gerente) B. do N. ALMEIDA				
DATA DA ASSINATURA 13-09-2006	ASSINATURA DO EMPRESÁRIO			

PARA USO EXCLUSIVO DA JUNTA COMERCIAL

DEFERIDO. PUBLIQUE-SE E ARQUIVE-SE. <i>Tereza de Jesus Brauna</i> Juizadora Singular do Registro Mercantil Mat. 0001234 13/09/2006	AUTENTICAR 	JUNTA COMERCIAL DO ESTADO DO MARANHÃO CERTIFICO O REGISTRO EM 13/09/2006 SOB O NÚMERO: 20060320605 Protocolo: 06/032060-5 Empresa 211 0125678 4 B. DO N. ALMEIDA <i>Tereza de Jesus Brauna</i> TEREZA DE JESUS BRAUNA CHEFE EM EXE. ESC. REG. DE BARRA DO CORDA No A013853	
--	----------------	---	--



Ministério do Desenvolvimento, Indústria e Comércio Exterior
 Secretaria de Comércio e Serviços
 Departamento Nacional de Registro do Comércio

REQUERIMENTO DE EMPRESÁRIO

Folhas 1 / 1

NÚMERO DE IDENTIFICAÇÃO DO REGISTRO DE EMPRESA - NIRE DA SEDE 21101256784		NIRE DA FILIAL (preencher somente se ato referente a filial) XXXXXXXXXXXXXX	
NOME DO EMPRESÁRIO (completo, sem abreviaturas) BERGLE DO NASCIMENTO ALMEIDA			
NACIONALIDADE BRASILEIRA		ESTADO CIVIL CASADO	
SEXO M <input checked="" type="checkbox"/> F <input type="checkbox"/>	REGIME DE BENS(se casado) COMUNHÃO PARCIAL		
FILHO DE (pai) BELCHIOR VIEIRA ALMEIDA		(mãe) LINDALVA DO NASCIMENTO ALMEIDA	
NASCIDO EM (data de nascimento) 26/11/1982	IDENTIDADE (número) 57312496-5	Orgão emissor SSP	CPF(número) MA 879.497.683-04
EMANCIPADO POR (forma de emancipação - somente no caso de menor) XXXXXXXXXXXXXX			
DOMICILIADO NA (LOGRADOURO - rua, av, etc) RUA LUIS DOMINGUES			NÚMERO 200
COMPLEMENTO XXXXXXXXXXXXXX	BAIRRO/DISTRITO CENTRO	CEP 65.950-000	CÓDIGO DO MUNICÍPIO (Uso da Junta Comercial) 2398
MUNICÍPIO BARRA DO CORDA			UF MA
Declaro, sob as penas da lei, não estar impedido de exercer atividade empresária, que não possui outro registro de empresário e requer à JUNTA COMERCIAL DO ESTADO DO MARANHÃO			
CÓDIGO DO ATO 002	DESCRIÇÃO DO ATO ALTERAÇÃO	CÓDIGO DO EVENTO 021	DESCRIÇÃO DO EVENTO ALTERAÇÃO DE DADOS (EXCETO NOME EMPRESARIAL)
CÓDIGO DO EVENTO XXXXXXXXXXXXXX	DESCRIÇÃO DO EVENTO XXXXXXXXXXXXXX	CÓDIGO DO EVENTO XXXXXXXXXXXXXX	DESCRIÇÃO DO EVENTO XXXXXXXXXXXXXX
NOME EMPRESARIAL B. DO N. ALMEIDA			
LOGRADOURO (rua, av, etc) RUA LUIS DOMINGUES			NÚMERO 172
COMPLEMENTO XXXXXXXXXXXXXX	BAIRRO/DISTRITO CENTRO	CEP 65.950-000	CÓDIGO DO MUNICÍPIO (Uso da Junta Comercial) 2398
MUNICÍPIO BARRA DO CORDA	UF MA	PAIS BRASIL	CORREIO ELETRÔNICO (E-MAIL) XXXXXXXXXXXXXX
VALOR DO CAPITAL - R\$ 25.000,00	VALOR DO CAPITAL - (por extenso) VINTE E CINCO MIL REAIS		
CÓDIGO DE ATIVIDADE ECONÔMICA (cnae) Atividade Principal 4731800 Atividade secundária 4732600 XXXXXXX XXXXXXX XXXXXXX XXXXXXX XXXXXXX	DESCRIÇÃO DO OBJETO 4731-8/00 COMÉRCIO VAREJISTA DE COMBUSTÍVEIS PARA VEÍCULOS AUTOMOTORES 4732-6/00 COMÉRCIO VAREJISTA DE LUBRIFICANTES		
DATA DE INÍCIO DAS ATIVIDADES 07/12/2001	NÚMERO DE INSCRIÇÃO NO CNPJ 04820287000157	TRANSFERÊNCIA DE SEDE OU DE FILIAL DE OUTRA UF NIRE ANTERIOR XXXXXXXXXXXXXX	UF XX USO DA JUNTA COMERCIAL DEPENDENTE DE AUTORIZAÇÃO GOVERNAMENTAL <input type="checkbox"/> 1-sim 3-não
ASSINATURA DA FIRMA PELO EMPRESÁRIO (ou pelo representante/assistente/gerente) <i>B. do N. ALMEIDA</i>			
DATA DA ASSINATURA 13/04/2010	ASSINATURA DO EMPRESÁRIO <i>[Assinatura]</i>		

DEFERIDO. PUBLIQUE-SE E ARQUIVE-SE <i>[Assinatura]</i> SONALI FRANCO MILHOMEM Chefe de Escritório Registral de JUCEMA em Foz de São Carlos - BA. Insc. 1.311 11/06/2010	AUTENTIK	JUCEMA 	JUNTA COMERCIAL DO ESTADO DO MARANHÃO CERTIFICO O REGISTRO EM 11/06/2010 SOB O NÚMERO 20100310050 Protocolo: 10/031006-0 Empresa: 21101256784 B. DO N. ALMEIDA <i>[Assinatura]</i> SONALI FRANCO MILHOMEM Nº CHEFE DO ESC. REG. DE B. DO CORDA		AC 108555 001751495
--	----------	------------	--	--	---------------------



Ministério do Desenvolvimento, Indústria e Comércio Exterior
 Secretaria de Comércio e Serviços
 Departamento Nacional do Registro do Comércio

REQUERIMENTO DE EMPRESÁRIO

Folhas 1 / 1

NÚMERO DE IDENTIFICAÇÃO DO REGISTRO DE EMPRESA - NIRE DA SEDE 21101256784		NIRE DA FILIAL (preencher somente se ato referente a filial) XXXXXXXXXXXXXX	
NOME DO EMPRESÁRIO (completo, sem abreviaturas) BERGLEY DO NASCIMENTO ALMEIDA			
NACIONALIDADE BRASILEIRA		ESTADO CIVIL CASADO	
SEXO M <input checked="" type="checkbox"/> F <input type="checkbox"/>	REGIME DE BENS (se casado) COMUNHÃO PARCIAL		
FILHO DE (pai) BELCHIOR VIEIRA ALMEIDA		(mãe) LINDALVA DO NASCIMENTO ALMEIDA	
NASCIDO EM (data de nascimento) 26/11/1982	IDENTIDADE (passaporte) 57312496-5	Orgão emissor SSP	UF MA
EMANCIPADO POR (forma de emancipação - somente no caso de menor) XXXXXXXXXXXXXX		CPF (número) 879.497.683-04	
DOMICILIADO NA (LOGRADOURO - rua, av, etc) RUA LUIS DOMINGUES		NÚMERO 200	
COMPLEMENTO XXXXXXXXXXXXXX	BAIRRO/DISTRITO CENTRO	CEP 65.950-000	CODIGO DO MUNICIPIO (Uso da Junta Comercial) 2398
MUNICIPIO BARRA DO CORDA		UF MA	
declara, sob as penas da lei, não estar impedido de exercer atividade empresária, que não possui outro registro de empresário e requer à JUNTA COMERCIAL DO ESTADO DO MARANHÃO			
CÓDIGO DO ATO 002	DESCRIÇÃO DO ATO ALTERAÇÃO	CÓDIGO DO EVENTO 046	DESCRIÇÃO DO EVENTO TRANSFORMAÇÃO
CÓDIGO DO EVENTO XXXXXXXXXXXXXX	DESCRIÇÃO DO EVENTO XXXXXXXXXXXXXX	CÓDIGO DO EVENTO XXXXXXXXXXXXXX	DESCRIÇÃO DO EVENTO XXXXXXXXXXXXXX
NOME EMPRESARIAL B. DO N. ALMEIDA			
LOGRADOURO (rua, av, etc) RUA LUIS DOMINGUES		NÚMERO 172	
COMPLEMENTO XXXXXXXXXXXXXX	BAIRRO/DISTRITO CENTRO	CEP 65.950-000	CODIGO DO MUNICIPIO (Uso da Junta Comercial) 2398
MUNICIPIO BARRA DO CORDA	UF MA	PAIS BRASIL	CORREIO ELETRÔNICO (E-MAIL) XXXXXXXXXXXXXX
VALOR DO CAPITAL - R\$ 25.000,00	VALOR DO CAPITAL - (por extenso) VINTE E CINCO MIL REAIS		
CODIGO DE ATIVIDADE ECONÔMICA (cnae) Atividade Principal 4731800 Atividade secundária 4732600 XXXXXXX XXXXXXX XXXXXXX XXXXXXX XXXXXXX	DESCRIÇÃO DO OBJETO 4731-8/00 COMÉRCIO VAREJISTA DE COMBUSTÍVEIS PARA VEÍCULOS AUTOMOTORES 4732-6/00 COMÉRCIO VAREJISTA DE LUBRIFICANTES		
DATA DE INICIO DAS ATIVIDADES 07/12/2001	NÚMERO DE INSCRIÇÃO NO CNPJ 04820287000157	TRANSFERÊNCIA DE SEDE OU DE FILIAL DE OUTRA UF NIRE ANTERIOR XXXXXXXXXXXXXX	UF XX
ASSINATURA DA FIRMA PELO EMPRESÁRIO (ou pelo representante/assistentel/gerente) B. do N. ALMEIDA			
DATA DA ASSINATURA 13/04/2010	ASSINATURA DO EMPRESÁRIO <i>[Assinatura]</i>		

PARA USO EXCLUSIVO DA JUNTA COMERCIAL

DEFERIDO. PUBLIQUE-SE E ARQUIVE-SE	AUTENTICAÇÃO	 <p>JUNTA COMERCIAL DO ESTADO DO MARANHÃO CERTIFICO O REGISTRO EM 03/09/2010 SOB O NÚMERO: 21200718271 Protocolo: 10/028704-2 Empresa: 21 2 0071828 0 B. DO N. ALMEIDA</p> <p><i>[Assinatura]</i> CLEDINICE BASTOS DA FONSECA SECRETÁRIA GERAL</p> <p>Nº AC 154997 567</p>
---------------------------------------	--------------	---

REQUERIMENTO DE EMPREGO

DEFERIDO EM 03/09/10

3ª TURMA

PRESIDENTE

Meriba Garoto Ramos
3ª Turma - Presidente

Vogal Relator

Formulario de requerimento de emprego com campos para nome, cargo, turma, e data de deferimento. O formulário está preenchido com informações manuscritas e possui uma estrutura de tabelas para dados adicionais.

CONTRATO SOCIAL POR TRANSFORMAÇÃO**B. DO N. ALMEIDA & CIA LTDA**

BERGLEY DO NASCIMENTO ALMEIDA, brasileiro, casado, em comunhão parcial de bens, nascido em 26/11/1982, empresário, portador da Carteira de Identidade nº. 57312496-5, expedida pela SSP(MA), inscrito no CPF sob nº. 879.497.683-04, residente e domiciliado na Rua Luis Domingues, nº. 200 – Centro, Barra do Corda (MA) – CEP 65950-000, empresário com sede na Rua Luis Domingos, nº. 172, Centro – Barra do Corda (MA) – CEP 65950-000, inscrito na Junta Comercial do Estado do Maranhão – JUCEMA sob o NIRE 2110125678-4 e no CNPJ sob o nº. 04.820.287/0001-57, fazendo uso do que permite o § 3º do Art. 968 da Lei nº. 10.406/2002, com a redação alterada pelo artigo 10 da Lei complementar nº 128/2008, ora transforma seu registro de EMPRESÁRIO em SOCIEDADE EMPRESÁRIA, uma vez que admitiu o sócio **WELKER CARLOS ROLIM**, brasileiro, casado, em comunhão parcial de bens, nascido em 29/03/1981, empresário, portador da Carteira de Identidade nº. 623270960, expedida pela SEJUSP (MA), inscrito no CPF nº. 644.821.203-59, residente domiciliado na Avenida Jerônimo de Albuquerque, nº. 997 – LJ B, em frente a assistência Semp Toshiba, Bairro Angelim – CEP 65060-841 – São Luís (MA), passando a constituir o tipo jurídico SOCIEDADE LIMITADA, qual se regerá, doravante, pelo presente CONTRATO SOCIAL ao qual se obrigam mutuamente todos os sócios:

CLÁUSULA PRIMEIRA – A sociedade girará sob a firma social de “**B. DO N. ALMEIDA & CIA LTDA**”.

CLÁUSULA SEGUNDA – A sociedade terá sua sede na Rua Luis Domingues, 172 – Centro – Barra do Corda (MA) – CEP 65950-000, podendo abrir filiais. Agências e Escritórios, em qualquer parte do território nacional por deliberação unânime de seus sócios.

CLÁUSULA TERCEIRA – A sociedade iniciou suas atividades em 07/12/2001 e seu prazo de duração é indeterminado.

CLÁUSULA QUARTA – A sociedade terá por objeto:

4731-8/00 – COMÉRCIO VAREJISTA DE COMBUSTIVEIS PARA VEÍCULOS AUTOMOTORES.

4732-6/00 – COMÉRCIO VAREJISTA DE LUBRIFICANTES

CLÁUSULA QUINTA – O Capital Social será de R\$ 200.000,00 (duzentos mil reais) dividido em 200.000 (duzentas mil) quotas de R\$ 1,00 (um real) cada, sendo subscritas e integralizadas da seguinte forma:



Barbara de C. Souza Alencar
ADVOGADA
OAB/MA 7993

BERGLEY DO NASCIMENTO ALMEIDA 100.000 (cem mil) quotas no valor de R\$ 100.000,00 (cem mil reais), integralizado neste ato, 75.000 (setenta e cinco mil) quotas no valor de R\$ 75.000,00 (setenta e cinco mil reais), em moeda corrente e legal do país;

WELKER CARLOS ROLIM 100.000 (cem mil) quotas no valor de R\$ 100.000,00 (cem mil reais) integralizadas neste ato, em moeda corrente e legal do país;

CLÁUSULA SEXTA – A responsabilidade de cada sócio é restrita ao valor de suas quotas, mas todos respondem solidariamente pela integralização do capital social.

CLÁUSULA SÉTIMA – A administração da sociedade será exercida pelo sócio **BERGLEY DO NASCIMENTO ALMEIDA**, com poderes e atribuição de administração, autorizado o uso do nome empresarial, vedado, no entanto, em atividades estranhas ao interesse social ou assumir obrigações seja em favor de qualquer dos quotistas ou de terceiros, bem como onerar ou alienar bem imóveis da sociedade sem autorização do outro sócio.

CLÁUSULA OITAVA – O administrador declara sob as penas da lei, de que não esta impedida de exercer a administração a sociedade por lei especial, ou em virtude de condenação criminal, ou por se encontrar sob os efeitos dela, a pena que vede, ainda que temporariamente, o acesso a cargos públicos; ou por crime falimentar, de prevaricação, peita ou suborno, concussão, peculato, ou contra a economia popular, contra o sistema financeiro nacional, contra norma de defesa da concorrência, contra as relações de consumos, fé publica ou a propriedade.

CLÁUSULA NONA – Ao término de cada exercício social, em 31 de dezembro, o administrador prestará contas justificadas de sua administração, procedendo à elaboração do inventário, do balanço patrimonial e do balanço de resultado econômico, cabendo aos sócios, na proporção de suas quotas, os lucros ou perdas.

Parágrafo Único – O mesmo procedimento será adotado em outros casos em que a sociedade se resolva em relação a seu sócio.

CLÁUSULA DÉCIMA – As quotas são indivisíveis e não poderão ser cedidas ou transferidas e terceiros sem o consentimento dos outros sócios, a quem fica assegurado, em igualdade de condições e preço direito de preferência para sua aquisição se postas à venda, formalizando, realizada a cessão delas, a alteração contratual pertinente.

CLÁUSULA DÉCIMA PRIMEIRA – Falecendo ou internado qualquer sócio, a sociedade continuará sua atividade com os herdeiros, sucessor e incapaz. Não sendo possível ou inexistindo interesse deste ou do sócio remanescente, o valor de seus haveres será apurado e liquidado com base na situação patrimonial da sociedade, á data da resolução, verificando em balanço especialmente levantado.

CLÁUSULA DÉCIMA SEGUNDA – A sociedade poderá a qualquer tempo, abrir ou fechar filial ou outra dependência, mediante alteração contratual assinada por todos os sócios.

Bárbara de C. Souza Alencar
ADVOGADA
OAB/MA 7.993

CLÁUSULA DÉCIMA TERCEIRA – Pelo exercício de administração, o administrador terá direito a uma retirada mensal a título de pró-labore, cujo valor será livremente convencionado entre os sócios.

CLÁUSULA DÉCIMA QUARTA – A sociedade remunerará os sócios mediante o pagamento mensal de pró-labore, que será definido por estes em reunião.

CLÁUSULA DÉCIMA QUINTA – Ao sócio administrador são atribuídos plenos poderes, internos e externos, necessários à realização do objeto da sociedade, os quais o autorizam a representar a sociedade ativa e passivamente, judicial e extrajudicialmente, podendo renunciar, desistir, firmar compromissos, confessar dívidas, fazer acordos, contrair obrigações, adquirir, alienar e onerar bens, móveis e imóveis, irrestritamente, inclusive outorgar procuração em nome da sociedade, quando a prática de qualquer ato assim exigir.

CLÁUSULA DÉCIMA SEXTA – As deliberações sociais serão tomadas em reunião dos sócios.

CLÁUSULA DÉCIMA SÉTIMA – Qualquer sócio poderá retirar-se, mediante simples notificação, por ao outro, vontade própria, pela falta de afeição social.

CLÁUSULA DÉCIMA OITAVA – É vedado ao sócio administrador e a procurador devidamente constituído, obrigar a sociedade a entrar em operações estranhas ao objeto social, tais como fianças, avais, endossos, aceite e todo a qualquer título de favor.

CLÁUSULA DÉCIMA NONA – Fica eleito o foro de Barra do Corda (MA) para o exercício e o cumprimento dos direitos e obrigações resultantes deste contrato.

CLÁUSULA VIGÉSIMA – Permaneceram em vigor todas as demais cláusulas e condições do contrato social que não colidirem com as do presente instrumento.

E, por estarem assim justos e contratados, assinam o presente instrumento em 03 (três) vias de igual teor e data.

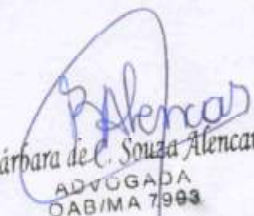
Bárbara de C. Souza Alencar
ADVOGADA
OAB/MA 7993

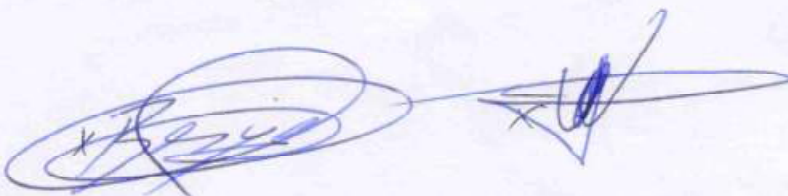

CONTRATO SOCIAL POR TRANSFORMAÇÃO DE EMPRESÁRIO PARA SOCIEDADE EMPRESÁRIA LIMITADA B. DO N. ALMEIDA & CIA LTDA

Barra do Corda (MA), 13 de Abril de 2010

2º OFÍCIO

Bergley do Nascimento Almeida
BERGLEY DO NASCIMENTO ALMEIDA
Sócio-Administrador

Welker Carlos Rolim
WELKER CARLOS ROLIM
Sócio-Quotista



TESTEMUNHAS:

Antônio Braz da Silva
ANTÔNIO BRAZ DA SILVA
Identidade N.º 156.989-538-MA
Cidade de São Luís, Maranhão

Caio Emanuel de Sousa Gonçalves
CAIO EMANUEL DE SOUSA GONÇALVES
Ident. N.º 030163682005-5-538-MA



Welker Carlos Rolim
07 MAIO 2010
Maranhão
Em Test. da Verdade

VITÓRIA REGIA SALEM SOARES
 ANTÔNIO TITO SALEM SOARES
 DIOGO TITO SALEM SOARES
 ANDRÉ TITO SALEM SOARES

Antônio Braz da Silva
ANTÔNIO BRAZ DA SILVA
Identidade N.º 156.989-538-MA
Cidade de São Luís, Maranhão

Caio Emanuel de Sousa Gonçalves
CAIO EMANUEL DE SOUSA GONÇALVES
Ident. N.º 030163682005-5-538-MA

Welker Carlos Rolim
WELKER CARLOS ROLIM
Identidade N.º 156.989-538-MA
Cidade de São Luís, Maranhão

Tereza Emerenciana de Fátima
TEREZA EMERENCIANA DE FÁTIMA
Identidade N.º 156.989-538-MA
Cidade de São Luís, Maranhão

Escrevente juramentada

Barbara de C. Souza Alencar
BARBARA DE C. SOUZA ALENCAR
ADVOGADA
OAB/MA 7993

**ALTERAÇÃO Nº 01, CONSOLIDAÇÃO CONTRATUAL DA SOCIEDADE
B. DO N. ALMEIDA & CIA LTDA**

BERGLEY DO NASCIMENTO ALMEIDA, brasileiro, casado em comunhão parcial de bens, nascido em 26/11/1982, empresário, portador da Carteira de Identidade nº. 57312496-5, expedida pela SSP(MA), inscrito no CPF sob nº. 879.497.683-04, residente e domiciliado na Rua Luis Domingues, nº. 200 – Centro, Barra do Corda (MA) – CEP 65950-000, e o Sr. **WELKER CARLOS ROLIM**, brasileiro, casado em comunhão parcial de bens, nascido em 29/03/1981, empresário, portador da Carteira de Identidade nº. 623270960, expedida pela SEJUSP (MA), inscrito no CPF nº. 644.821.203-59, residente e domiciliado na Avenida Jerônimo de Albuquerque, nº. 997 – LJ B, em frente a assistência Semp Toshiba, Bairro Angelim – CEP 65060-841 – São Luís(MA), únicos sócios da sociedade: B. DO N. ALMEIDA & CIA LTDA, estabelecida à Rua Luis Domingues, 172 – Centro, Barra do Corda(MA) – CEP 65950-000, registrada na Junta Comercial do Estado do Maranhão, no dia 03/09/2010 sob o NIRE nº 21200718280 e inscrita no CNPJ sob o nº 04.820.287/0001-57, resolvem assim, alterar, consolidar o contrato social.

Cláusula Primeira – Fica nesta data admitida a sócia **BERG LANDIA DO NASCIMENTO ALMEIDA**, brasileira, solteira, empresária, residente e domiciliada a Rua Cliveland, Qd 4 – C 07 – LTM Central, Park I – Aracagy, em São José de Ribamar – MA, CEP 65110-000, portadora da cédula de identidade nº 805864970 SEJUSP/MA e do CPF nº. 878.745.983-34, nascida em Barra do Corda-MA na data 30/03/1981, (art.997, III, CC/2002)(art.1.055, CC/2002).

Cláusula Segunda – Retira-se da sociedade o sócio **WELKER CARLOS ROLIM**, possuidor de 100.000 (cem mil) quotas no valor de R\$ 1,00 (um real) cada, neste ato cede a Sra. **BERG LANDIA DO NASCIMENTO ALMEIDA**, dando plena, geral e irrevogável quitação, nada tendo mais a reclamar em juízo ou fora dele.

À vista da modificação ora ajustada, consolida-se o contrato social, com a seguinte redação:

Cláusula Primeira - A firma social é: **B. DO N. ALMEIDA & CIA LTDA**, estabelecida à Rua Luis Domingues, 172 – Centro – Barra do Corda (MA) – CEP 65950-000 (art. 997, II, CC/2002).

Cláusula Segunda – O capital social é: R\$ 200.000,00 (duzentos mil reais), dividido em 200.000 (duzentas mil) quotas de valor nominal de R\$ 1,00 (um real) cada uma, já integralizado em moeda corrente do País, pelos sócios, distribuídos da seguinte forma:

BERGLEY DO NASCIMENTO ALMEIDA: 100.000 (cem mil) quotas, R\$ 100.000,00 (cem mil) reais.



ALTERAÇÃO Nº 01, CONSOLIDAÇÃO CONTRATUAL DA SOCIEDADE
B. DO N. ALMEIDA & CIA LTDA

BERG LANDIA DO NASCIMENTO ALMEIDA: 100.000 (cem mil) quotas, R\$ 100.000,00 (cem mil) reais. (art.997, III, CC/2002) (art. 1.055, CC/2002).

Cláusula Terceira – O objeto é:

4731-8/00 – Comércio varejista de combustíveis para veículos automotores.

4732-6/00 – Comércio varejista de lubrificantes

Cláusula Quarta – A administração da sociedade caberá ao sócio, **BERGLEY DO NASCIMENTO ALMEIDA** com os poderes e atribuições de sócio administrador, autorizado o uso do nome empresarial, vedado, no entanto, em atividades estranhas ao interesse ou assumir obrigações seja em favor de qualquer dos quotistas ou de terceiros, bem como onerar ou alienar bens imóveis da sociedade, sem autorização do outro sócio. (artigos 997, VI; 1.013, 1015, 1064, CC/2002)

Cláusula Quinta – A sociedade iniciou suas atividades em 07 de dezembro de 2001 e seu prazo de duração é indeterminado. (art.997, II, CC/2002)

Cláusula Sexta – As quotas são indivisíveis e não poderão ser cedidas ou transferidas a terceiros sem o consentimento do outro sócio, a quem fica assegurado, em igualdade de condições e preço direito de preferência para a sua aquisição se postas à venda, formalizando, se realizada a cessão delas, a alteração contratual pertinente. (art. 1.056, art. 1.057, CC/2002)

Cláusula Sétima – A responsabilidade de cada sócio é restrita ao valor de suas quotas, mas todos respondem solidariamente pela integralização do capital social. (art. 1.052, CC/2002)

Cláusula Oitava – Ao término de cada exercício social, em 31 de dezembro, o administrador prestará contas justificadas de sua administração, procedendo à elaboração do inventário, do balanço patrimonial e do balanço de resultado econômico, cabendo aos sócios, na proporção de suas quotas, os lucros ou perda apurados. (art. 1.065, CC/2002)

Cláusula Nona – Nos quatro meses seguintes ao término do exercício social, os sócios deliberarão sobre as contas e designarão administradores quando for o caso. (art. 1.071 e 1.072, § 2º e art. 1.078, CC/2002)

Cláusula Décima – A sociedade poderá a qualquer tempo, abrir ou fechar filial ou outra dependência, mediante alteração contratual assinada por todos os sócios.

ALTERAÇÃO Nº 01, CONSOLIDAÇÃO CONTRATUAL DA SOCIEDADE B. DO N. ALMEIDA & CIA LTDA

Cláusula Décima Primeira – Os sócios poderão, de comum acordo, fixar uma retirada mensal, a título de "pro labore", observadas as disposições regulamentares pertinentes.

Cláusula Décima Segunda – Falecendo ou interdito qualquer sócio, a sociedade continuará suas atividades com os herdeiros, sucessores e o incapaz. Não sendo possível ou inexistindo interesse destes ou dos sócios remanescentes, o valor de seus haveres será apurado e liquidado com base na situação patrimonial da sociedade, à data da resolução, verificada em balanço especialmente levantado.

Parágrafo único – O mesmo procedimento será adotado em outros casos em que a sociedade se resolva em relação a seu sócio. (art. 1.028 e art. 1.031, CC/2002)

Cláusula Décima Terceira – O administrador declara, sob as penas da lei, de que não esta impedido de exercer a administração da sociedade, por lei especial, ou em virtude de condenação criminal, ou por se encontrar sob os efeitos dela, a pena que vede, ainda que temporariamente, o acesso a cargos públicos; ou por crime falimentar, de prevaricação, peita ou suborno, concussão, peculato, ou de contra a economia popular, contra o sistema financeiro nacional, contra normas de defesa da concorrência, contra as relações de consumo, fé pública, ou a propriedade. (art. 1.011, § 1º, CC/2002)

Cláusula Décima Quarta – Fica eleito o foro de Barra do Corda – Estado do Maranhão, para o exercício e o cumprimento dos direitos e obrigações resultantes deste contrato.

E por estarem assim juntos e contratados assinam o presente instrumento em 03 (três) vias.

Barra do Corda – MA, 19 de Outubro de 2010

2º OFÍCIO



BERGLEY DO NASCIMENTO ALMEIDA
SÓCIO ADMINISTRADOR

BERG LANDIA DO NASCIMENTO ALMEIDA
SÓCIO



WELKER CARLOS ROLIM
SÓCIO

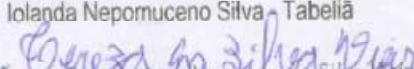

ARTÓRIO ALMIR SILVA 2º OFÍCIO EXTRAJUDICIAL
Comarca de Barra do Corda-MA
Reconheço como verdadeira(s) assinatura(s)
indicada(s) pela seta de Bergley do
Nascimento Almeida
Barra do Corda-MA 20/10/2010
em tes.  da verdade Dou fé.
 Iolanda Nepomuceno Silva - Tabeliã

Teresa Nepomuceno Silva Vieira
Escrevente Juramentada

ADV GADUA
OAB/MA 7993

SERVENTIA EXTRAJUDICIAL
OFICIO UNICO - RAPOSA/MA

Reconheço verdadeira a (s) firma (s) de
WELKER CARLOS ROLIM

Do que dou fé. Em test^o da verdade
Raposas/MA 26/10/2010

- Gustavo Aníbal Macedo Coelho - Oficial
- Juliana Renne do Espírito Santo Souza - 1ª Oficial Substituta
- Luanna Dutra Gonçalves



SERVENTIA EXTRAJUDICIAL
OFICIO UNICO - RAPOSA/MA

Reconheço verdadeira a (s) firma (s) de
BERG LANDIA DO NASCIMENTO ALMEIDA

Do que dou fé. Em test^o da verdade
Raposas/MA 26/10/2010

- Gustavo Aníbal Macedo Coelho - Oficial
- Juliana Renne do Espírito Santo Souza - 1ª Oficial Substituta
- Luanna Dutra Gonçalves das Chagas - Escrivã



[Handwritten signature]



[Faint handwritten text]

[Faint handwritten text]

[Faint handwritten text]

[Faint handwritten text]

[Faint handwritten text]

[Faint handwritten text]

[Faint handwritten text]

[Faint handwritten text]

[Faint handwritten text]

**SEGUNDA ALTERAÇÃO CONTRATUAL DA SOCIEDADE
B. DO N. ALMEIDA & CIA LTDA - ME.
CNPJ: 04.820.287/0001-57**

Pelo presente instrumento particular e na melhor forma de direito os abaixo assinados, **BERGLEY DO NASCIMENTO ALMEIDA**, Brasileiro, Casado em Comunhão Parcial de Bens, Empresário, natural de Barra do Corda – MA, nascido no dia 26/11/1982, residente e domiciliada na Rua Luís Domingues, nº. 200, Bairro: Centro – Barra do Corda – MA, CEP: 65.950-000 portador do RG nº. 57312496-5 SSP/MA e CPF nº 879.497.683-04 e **BERG LANDIA DO NASCIMENTO ALMEIDA**, Brasileira, Solteira, Empresária, natural de Barra do Corda – MA, nascida no dia 30/03/1981, residente e domiciliada na Rua Cliveland, Quadra 4, Casa 07 – LTM Central Park I, Bairro: Araçagy – São José de Ribamar – MA, CEP: 65.110-00 portadora do RG nº. 805864970 SSP-MA e CPF nº 878.745.983-34, únicos sócios da Sociedade Limitada denominada **B. DO N. ALMEIDA & CIA LTDA - ME**, situada na Rua Luís Domingues, nº. 172 Bairro: Centro – Barra do Corda – MA, CEP: 65.950-000, devidamente inscrita no CNPJ/MF sob o nº. 04.820.287/0001-57 e devidamente registrada na Junta Comercial do Estado do Maranhão JUCEMA sob o nº. 21200718280, por despacho de 03/09/2010, resolvem de comum acordo e na melhor forma de direito, alterar o Contrato Social as cláusulas a seguir:

CLÁUSULA PRIMEIRA – O objeto social passa a ser a parti desta alteração:

45.11-1/01 – COMERCIO A VAREJO DE AUTOMOVEIS, CAMIONETAS E UTILITARIOS NOVOS.

45.11-1/02 – COMERCIO A VAREJO DE AUTOMOVEIS, CAMIONETAS E UTILITARIOS USADOS.

77.11-0/00 – LOCAÇÃO DE AUTOMOVEIS SEM CONDUTOR.

77.31-4/00 – LOCAÇÃO DE MAQUINAS E EQUIPAMENTOS AGRICOLAS SEM OPERADOR.

77.32-2/01 – ALUGUEL DE MAQUINAS E EQUIPAMENTOS PARA CONSTRUÇÃO SEM OPERADOR, EXCETO ANDAIMES.

CLÁUSULA SEGUNDA – Permanece em vigor todas as demais cláusulas e condições estabelecidas no contrato de constituição e demais alterações anteriores que não colidirem com a presente alteração.

E pôr estarem assim justos e contratados assinam o presente instrumento em 03 (três), vias de igual teor e forma.

São Luís – MA, 25 de Setembro de 2012.



BERGLEY DO NASCIMENTO ALMEIDA
CPF: 879.497.683-04



BERG LANDIA DO NASCIMENTO ALMEIDA
CPF: 878.745.983-34



TERCEIRA ALTERAÇÃO CONTRATUAL DA SOCIEDADE LIMITADA B. DO N. ALMEIDA & CIA. LTDA.

BERGLEY DO NASCIMENTO ALMEIDA, brasileiro, casado no regime da comunhão parcial de bens, nascido em 26/11/1982, empresário, portador da Carteira de Identidade-CNH n.º 01748521943, expedida pelo DETRAN do Maranhão em 27/11/2012, inscrito no CPF sob o n.º 879.497.683-04, residente e domiciliado na Rua Tico Batista, s/nº - Vila Canadá, em Barra do Corda(MA), CEP 65.950-000 e **BERG LANDIA DO NASCIMENTO ALMEIDA**, brasileira, divorciada, empresária, nascida em 30/03/1981, portadora da Carteira de Identidade-CNH n.º 02355280700, expedida pelo DETRAN do Maranhão em 08/03/2012, inscrita no CPF sob o n.º 878.745.983-34, residente e domiciliada na Rua Cliviland, nº 07, Q. 04 - Central Parq Aracagy, em São José de Ribamar (MA), CEP 65.110-000, únicos sócios da sociedade limitada **B. DO N. ALMEIDA & CIA. LTDA.**, estabelecida na Rua Luís Domingues, nº 172 - Centro, em Barra do Corda(MA), CEP 65.950-000, inscrita no CNPJ sob o nº **04.820.287/0001-57**, com seu contrato social registrado e arquivado na Junta Comercial do Maranhão sob o nº **2 1 2 0 0 7 1 8 2 8 0**, em **03/09/2010**, por este instrumento decidiram por unanimidade e na melhor forma de direito, alterar o seu contrato social, mediante as cláusulas e condições a seguir articuladas:

CLÁUSULA PRIMEIRA - Retira-se da sociedade a sócia **BERG LANDIA DO NASCIMENTO ALMEIDA**, que transfere, neste ato, suas 100.000,00(cem mil) quotas de capital, equivalente a R\$ 1,00(um real) cada, em moeda corrente deste país num total de R\$ 100.000,00 (cem mil reais) para o sócio **BERGLEY DO NASCIMENTO ALMEIDA**.

CLÁUSULA SEGUNDA - A sócia retirante declara se achar paga e satisfeita de todos os seus direitos, nada mais havendo a receber ou a reclamar da sociedade, em juízo ou fora dele, seja a que título for.

CLÁUSULA TERCEIRA - Nos termos do artigo 1033, IV, da lei 10.406/02, a sociedade permanecerá unipessoal, devendo recompor seu quadro societário no prazo Máximo de 180 (cento e oitenta) dias, sob pena de dissolução.

CLÁUSULA QUARTA - O capital social que é R\$ 200.000,00 (duzentos mil reais), dividido em 200.000(duzentas mil) quotas de capital, equivalente a R\$ 1,00(um real) cada uma, em moeda corrente do país, totalmente integralizado passará a ser da seguinte forma:

Sócio	Quota	Valor R\$
BERGLEY DO NASCIMENTO ALMEIDA	<u>200.000</u>	<u>200.000,00</u>
Total do Capital Social	200.000	200.000,00

CLÁUSULA QUINTA - A sócia cedente desiste de eventuais ativos existentes na empresa, em favor do sócio remanescente e da própria sociedade. Quanto ao passivo existente, é de responsabilidade exclusiva do sócio remanescente.

À VISTA DAS MODIFICAÇÕES ORA AJUSTADAS, CONSOLIDA-SE O CONTRATO SOCIAL COM A SEGUINTE REDAÇÃO:

CLÁUSULA PRIMEIRA - A sociedade gira sob a razão social de **B. DO N. ALMEIDA & CIA. LTDA.**, e será regida por este contrato social e pela Lei nº 10.406, de 10 de janeiro de 2002 (Código Civil de 2002).

CLÁUSULA SEGUNDA - A sociedade tem sua sede na Rua Luís Domingues, nº 172 - Centro, em Barra do Corda(MA), CEP 65.950-000, podendo abrir e encerrar filiais, agências e

TOPOGRAFIA E CARTOGRAFIA S/A

Declaração de Incorporação de Empresa em Sociedade por Quotas - A incorporação de empresa em sociedade por quotas é o ato pelo qual uma ou mais pessoas físicas ou jurídicas transferem a totalidade ou parte de suas quotas de uma empresa para uma ou mais pessoas físicas ou jurídicas, que passam a ser os novos titulares das quotas da empresa incorporada.

Declaração de Incorporação de Empresa em Sociedade por Quotas - A incorporação de empresa em sociedade por quotas é o ato pelo qual uma ou mais pessoas físicas ou jurídicas transferem a totalidade ou parte de suas quotas de uma empresa para uma ou mais pessoas físicas ou jurídicas, que passam a ser os novos titulares das quotas da empresa incorporada.

Declaração de Incorporação de Empresa em Sociedade por Quotas - A incorporação de empresa em sociedade por quotas é o ato pelo qual uma ou mais pessoas físicas ou jurídicas transferem a totalidade ou parte de suas quotas de uma empresa para uma ou mais pessoas físicas ou jurídicas, que passam a ser os novos titulares das quotas da empresa incorporada.

Declaração de Incorporação de Empresa em Sociedade por Quotas - A incorporação de empresa em sociedade por quotas é o ato pelo qual uma ou mais pessoas físicas ou jurídicas transferem a totalidade ou parte de suas quotas de uma empresa para uma ou mais pessoas físicas ou jurídicas, que passam a ser os novos titulares das quotas da empresa incorporada.



JUCEMA



Junta Comercial do Estado do Maranhão
Certifico o Registro em 27/03/2015 Sob N° 20150243766
Protocolo : 150243766 de 27/03/2015 NIRE: 21200718280
B. DO N. ALMEIDA & CIA LTDA-ME
Chancela : 63BD9F7F52B488F26B342C497A55058EEF060F63

São Luís, 27/03/2015
Lilian Theresa Rodrigues Mendonça

Lilian Theresa Rodrigues Mendonça
Secretário(a) Geral

Valor	Quotas
200.000,00	200.000
200.000,00	200.000

Declaração de Incorporação de Empresa em Sociedade por Quotas - A incorporação de empresa em sociedade por quotas é o ato pelo qual uma ou mais pessoas físicas ou jurídicas transferem a totalidade ou parte de suas quotas de uma empresa para uma ou mais pessoas físicas ou jurídicas, que passam a ser os novos titulares das quotas da empresa incorporada.

Declaração de Incorporação de Empresa em Sociedade por Quotas - A incorporação de empresa em sociedade por quotas é o ato pelo qual uma ou mais pessoas físicas ou jurídicas transferem a totalidade ou parte de suas quotas de uma empresa para uma ou mais pessoas físicas ou jurídicas, que passam a ser os novos titulares das quotas da empresa incorporada.

Declaração de Incorporação de Empresa em Sociedade por Quotas - A incorporação de empresa em sociedade por quotas é o ato pelo qual uma ou mais pessoas físicas ou jurídicas transferem a totalidade ou parte de suas quotas de uma empresa para uma ou mais pessoas físicas ou jurídicas, que passam a ser os novos titulares das quotas da empresa incorporada.

Declaração de Incorporação de Empresa em Sociedade por Quotas - A incorporação de empresa em sociedade por quotas é o ato pelo qual uma ou mais pessoas físicas ou jurídicas transferem a totalidade ou parte de suas quotas de uma empresa para uma ou mais pessoas físicas ou jurídicas, que passam a ser os novos titulares das quotas da empresa incorporada.

TERCEIRA ALTERAÇÃO CONTRATUAL DA SOCIEDADE LIMITADA B. DO N. ALMEIDA & CIA. LTDA.

escritórios, em qualquer parte do território nacional por deliberação unânime de seu sócio.

CLÁUSULA TERCEIRA – A sociedade teve início em 07/12/2001, com o arquivamento do contrato na Junta Comercial, e o seu prazo de duração é indeterminado.

CLÁUSULA QUARTA – A sociedade tem por objeto:

- ✓ 4511-1-01 – Comércio a varejo de automóveis, camionetas e utilitários novos;
- ✓ 4511-1-02 – Comércio a varejo de automóveis, camionetas e utilitários usados;
- ✓ 7711-0-00 – Locação de automóveis sem condutor;
- ✓ 7731-4-00 – Aluguel de máquinas e equipamentos agrícolas sem operador;
- ✓ 7732-2-01 – Aluguel de máquinas e equipamentos para construção sem operador, exceto andaimes.

CLÁUSULA QUINTA – O capital da sociedade, totalmente integralizado, é de R\$ 200.000,00 (duzentos mil reais), dividido em 200.000(duzentas mil) quotas de capital e equivalentes a um R\$ 1,00(um real), cada uma, em moeda corrente do país, em poder do único sócio da seguinte forma:

Sócio	Quota	Valor R\$
<u>BERGLEY DO NASCIMENTO ALMEIDA</u>	<u>200.000</u>	<u>200.000,00</u>
Total do Capital Social	200.000	200.000,00

CLÁUSULA SEXTA – A responsabilidade do sócio é restrita ao valor de suas quotas, e responde solidariamente pela integralização do Capital Social, nos termos do art. 1.052 da Lei nº 10.406, de 10 de janeiro de 2002.

CLÁUSULA SÉTIMA – A administração da sociedade cabe ao sócio **BERGLEY DO NASCIMENTO ALMEIDA**, com os poderes e atribuições de sócio-administrador, autorizado o uso do nome empresarial, vedado, no entanto, em atividades estranhas ao interesse social.

CLÁUSULA OITAVA – O sócio-administrador declara, sob as penas da lei, de que não está impedido de exercer a administração da sociedade, por lei especial, ou em virtude de condenação criminal, ou por se encontrar sob os efeitos dela, a pena que vede, ainda que temporariamente, o acesso a cargos públicos; ou por crime falimentar, de prevaricação, peita ou suborno, concussão, peculato, ou contra a economia popular, contra o sistema financeiro nacional, contra normas de defesa da concorrência, contra as relações de consumo, fé pública, ou a propriedade. (**art. 1.011, § 1º, CC/2002**).

CLÁUSULA NONA – O sócio-administrador tem o dever de diligência e lealdade, nos termos estabelecidos no art. 1.011 da Lei nº 10.406, de 10 de janeiro de 2002, bem como fica obrigado a prestar contas e informações a sociedade da sua administração, apresentando-lhe balancetes mensais, inventário anual, relatório da administração, demonstrações financeiras e respectivo Balanço Social, quando do encerramento do exercício social, ou excepcionalmente quando solicitado por escrito e com antecedência mínima de dez dias.

CLÁUSULA DÉCIMA – A sociedade remunerará o sócio mediante o pagamento mensal de **PRÓ-LABORE**, que será definido por este.

CLÁUSULA DÉCIMA PRIMEIRA – Ao sócio-administrador são atribuídos plenos poderes, internos e externos, necessários à realização do objeto da sociedade, os quais o autorizam a representar a sociedade ativa e passivamente, judicial ou extrajudicialmente, podendo

[Faint, mirrored text from the reverse side of the page, including company names and registration details.]



JUCEMA



Junta Comercial do Estado do Maranhão

Certifico o Registro em 27/03/2015 Sob N° 20150243766

Protocolo : 150243766 de 27/03/2015 NIRE: 21200718280

B. DO N. ALMEIDA & CIA LTDA-ME

Chancela : 63BD9F7F52B488F26B342C497A55058EEF060F63

São Luis, 27/03/2015

[Handwritten signature]

Lilian Theresa Rodrigues Mendonça

Secretário(a) Geral

[Faint, mirrored text from the reverse side of the page, including company names and registration details.]

TERCEIRA ALTERAÇÃO CONTRATUAL DA SOCIEDADE LIMITADA B. DO N. ALMEIDA & CIA. LTDA.

transigir, renunciar, desistir, firmar compromissos, confessar dívidas, fazer acordos, contrair obrigações, adquirir alienar e onerar bens móveis e imóveis, irrestritamente, inclusive outorgar procuração em nome da sociedade, quando a prática de qualquer ato assim exigir.

CLÁUSULA DÉCIMA SEGUNDA - É vedado ao sócio-administrador, bem como a qualquer procurador, ainda que devidamente constituído, obrigar a sociedade em operações estranhas ao objeto social, tais como fiança, aval, endosso, aceite e de todo e qualquer título de favor.

CLÁUSULA DÉCIMA TERCEIRA - As deliberações sociais serão tomadas pela sociedade.

CLÁUSULA DÉCIMA QUARTA - O sócio pode retirar-se da sociedade, mediante simples notificação, por vontade própria, pela falta afeição social, com base no comando legal do art. 1.029 da Lei nº 10.406, de 10 de janeiro de 2002, além de outras razões de foro íntimo.

CLÁUSULA DÉCIMA QUINTA - A morte do sócio não dissolve a sociedade.

CLÁUSULA DÉCIMA SEXTA - Na hipótese da cláusula anterior, os herdeiros ou sucessores, após a devida homologação da partilha, poderão requerer à sociedade, suceder o sócio falecido, o que ficará a exclusivo critério do sócio remanescente aceitar ou não. Havendo recusa por parte do sócio remanescente, este fará levantar balanço específico para acerto de contas em relação aos herdeiros ou sucessores do sócio falecido, preferencialmente na data do óbito. Enquanto não houver nomeação de inventariante, os haveres do sócio falecido poderão ser depositados em conta bancária aberta especialmente para esse fim. Aplica-se ainda em relação à morte do sócio o comando legal dos artigos 1.027, 1.028 e 1.032 da Lei nº 10.406, de 10 de janeiro de 2002.

CLÁUSULA DÉCIMA SÉTIMA - O exercício social coincidirá com o ano civil. Desta forma, terá início em 1º de janeiro e se encerrará em 31 de dezembro, quando será apurado o inventário físico e financeiro dos bens, direitos e obrigações e as respectivas demonstrações financeiras, em conformidade com os Princípios Contábeis Geralmente Aceitos e Resoluções do Conselho Federal de Contabilidade. A escrituração ficará a cargo de contabilista legalmente habilitado, conforme art. 1.182 da Lei nº 10.406, de 10 de janeiro de 2002.

CLÁUSULA DÉCIMA OITAVA - Em reunião anual da sociedade, será decidido o destino dos lucros acumulados, a constituição de reserva de lucros, bem como a sua reversão. Os lucros disponíveis, após a constituição de reservas, serão partilhados entre a sociedade na proporção de sua participação no capital social. Se apurado prejuízos, serão eles de igual modo suportados pela sociedade.

CLÁUSULA DÉCIMA NONA - O sócio declara, para todos os efeitos legais, que não estão impedidos nos termos da lei de exercer a atividades mercantis, em virtude de condenação criminal ou qualquer tipo de impedimento legal.

CLÁUSULA VIGÉSIMA - Fica eleito o foro da cidade de Barra do Corda(MA) para dirimir quaisquer dúvidas referentes ao exercício dos direitos e cumprimento das obrigações oriundas do presente contrato social.



JUNTA COMERCIAL DO ESTADO DO MARANHÃO

... de acordo com o artigo 1.000 da Lei nº 10.406/2002...

... a Junta Comercial do Estado do Maranhão...

... a Junta Comercial do Estado do Maranhão...

... a Junta Comercial do Estado do Maranhão...

... a Junta Comercial do Estado do Maranhão...



Junta Comercial do Estado do Maranhão
Certifico o Registro em 27/03/2015 Sob N° 20150243766
Protocolo : 150243766 de 27/03/2015 NIRE: 21200718280
B. DO N. ALMEIDA & CIA LTDA-ME
Chancela : 63BD9F7F52B488F26B342C497A55058EEF060F63

São Luís, 27/03/2015

Lilian Theresa Rodrigues Mendonça
Secretário(a) Geral

... a Junta Comercial do Estado do Maranhão...

... a Junta Comercial do Estado do Maranhão...

... a Junta Comercial do Estado do Maranhão...

... a Junta Comercial do Estado do Maranhão...

TERCEIRA ALTERAÇÃO CONTRATUAL DA SOCIEDADE LIMITADA B. DO N. ALMEIDA & CIA. LTDA.

E por estarem em tudo justos e contratados na melhor forma de direito, firmam o presente instrumento em 3(três) vias, de igual teor e forma, para que produza todos os efeitos legais.

Barra do Corda (MA), 05 de março de 2015



BERGLEY DO NASCIMENTO ALMEIDA

CPF 879.497.683-04

Sócio-Administrador

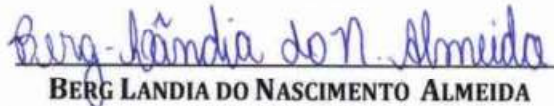

BERG LANDIA DO NASCIMENTO ALMEIDA

CPF 878.745.983-34

Sócia-Retirante



Bárbara de C. Souza Alencar

ADVOGADA
OAB/MA 7.993

THE BUREAU OF REGISTERED ACCOUNTANTS
T. 1000 N. BROADWAY, SUITE 1000
NEW YORK, NY 10017-1000
Tel: (212) 512-2000 Fax: (212) 512-2001
www.nybar.org

Estado do Maranhão (MA) - 20 de março de 2015

Junta Comercial do Estado do Maranhão
Rua do Comércio, 100 - Centro
65010-000 - São Luís - MA
CNPJ nº 06.940.247/0001-00
Inscrição Estadual nº 13.117.000-00

Junta Comercial do Estado do Maranhão
Rua do Comércio, 100 - Centro
65010-000 - São Luís - MA
CNPJ nº 06.940.247/0001-00
Inscrição Estadual nº 13.117.000-00



Junta Comercial do Estado do Maranhão
Certifico o Registro em 27/03/2015 Sob N° 20150243766
Protocolo : 150243766 de 27/03/2015 NIRE: 21200718280
B. DO N. ALMEIDA & CIA LTDA-ME
Chancela : 63BD9F7F52B488F26B342C497A55058EEF060F63

São Luís, 27/03/2015

Lilian Theresa Rodrigues Mendonça
Secretário(a) Geral

CONTRATO SOCIAL POR TRANSFORMAÇÃO DE SOCIEDADE EMPRESÁRIA LIMITADA PARA EMPRESA INDIVIDUAL DE RESPONSABILIDADE LIMITADA B. DO N. ALMEIDA EIRELI.

BERGLEY DO NASCIMENTO ALMEIDA, brasileiro, casado no regime de comunhão parcial de bens, nascido em 26/11/1982, empresário, portadora da Carteira de Identidade - CNH nº 01748521943, expedida pelo DETRAN - MA em 27/11/2012, inscrito no CPF sob o n.º 879.497.683-04, residente e domiciliado na Rua Tico Batista, s/nº - Vila Canadá, em Barra do Corda (MA), CEP 65.950-000, único sócio da sociedade **B. do N. Almeida & Cia. Ltda.** com sede na Rua Luís Domingues, nº 172 - Centro, Barra do Corda (MA), CEP 65.950-000, inscrita na Junta Comercial do Maranhão sob o NIRE nº. 21200718280, com arquivamento em 03/09/2010, e no CNPJ sob o nº **04.820.287/0001-57**, fazendo uso do que permite o § 3º do art. 980 - A da Lei nº 10.406/2002, com a redação alterada pelo art. 4 da Instrução Normativa nº 118/2011, ora transforma seu registro de Sociedade Empresária Limitada em EMPRESA INDIVIDUAL DE RESPONSABILIDADE LIMITADA - EIRELI, a qual se regerá, doravante, pelo presente ATO CONSTITUTIVO:

CLÁUSULA PRIMEIRA - Fica transformada esta Sociedade Limitada em Empresa Individual de Responsabilidade Limitada - EIRELI, passando o nome empresarial a ser **B. DO N. ALMEIDA - EIRELI** com sub-rogação de todos os direitos e obrigações pertinentes.

CLÁUSULA SEGUNDA - A empresa terá sua sede na Rua Luis Domingues, nº 172 - Centro, Barra do Corda (MA), CEP 65.950-000, podendo abrir filiais, agências e escritórios, em qualquer parte do território nacional por deliberação unânime de sua titular.

CLÁUSULA TERCEIRA - A empresa teve início no dia 07 de Dezembro de 2001 e o seu prazo de duração é indeterminado.

CLÁUSULA QUARTA - A empresa terá por objeto:

- ✓ 4511-1/01 - Comércio a varejo de automóveis, camionetas e utilitários novos;
- ✓ 4511-1/02 - Comércio a varejo de automóveis, camionetas e utilitários usados;
- ✓ 7711-0/00 - Locação de automóveis sem condutor;
- ✓ 7731-4/00 - Aluguel de máquinas e equipamentos agrícolas sem operador;
- ✓ 7732-2/01 - Aluguel de máquinas e equipamentos agrícolas sem operador, exceto andaimes;

CLÁUSULA QUINTA - O capital social, totalmente integralizado por seu titular, é de R\$ 200.000,00 (Duzentos mil reais), dividido em 200.000 (duzentas mil) quotas de capital equivalente R\$ 1,00(um real) cada uma, em moeda corrente do país, já integralizado pela empresa anterior.

CLÁUSULA SEXTA - A responsabilidade do titular é restrita ao valor de seu capital e responde exclusivamente pela integralização do Capital Social, nos termos do art. 1.052 da Lei nº 10.406, de 10 de janeiro de 2002.

CLÁUSULA SÉTIMA - A administração da empresa caberá ao titular, **BERGLEY DO NASCIMENTO ALMEIDA**, com os poderes e atribuições de administrador, autorizado o uso do nome empresarial, vedado, no entanto, em atividades estranhas ao interesse social.

CLÁUSULA OITAVA - O administrador declara, sob as penas da lei, de que não está impedido de exercer a administração da empresa, por lei especial, ou em virtude de condenação criminal, ou por se encontrar sob os efeitos dela, a pena que vede, ainda que temporariamente, o acesso a cargos públicos; ou por crime falimentar, de prevaricação, peita ou suborno, concussão, peculato, ou contra a economia

Página 1 de 2

CERTIFICO O REGISTRO EM 09/02/2017 10:11 SOB Nº 20170055566.
 PROTOCOLO: 170055566 DE 08/02/2017. CÓDIGO DE VERIFICAÇÃO:
 11700521345. NIRE: 21600048851.
 B. DO N. ALMEIDA EIRELI

JUCEMA

Lilian Theresa Rodrigues Mendonça
 SECRETÁRIA-GERAL
 SÃO LUÍS, 09/02/2017
 www.empresafacil.ma.gov.br

CONTRATO SOCIAL POR TRANSFORMAÇÃO DE SOCIEDADE EMPRESÁRIA LIMITADA PARA EMPRESA INDIVIDUAL DE RESPONSABILIDADE LIMITADA B. DO N. ALMEIDA EIRELI.

popular, contra o sistema financeiro nacional, contra normas de defesa da concorrência, contra as relações de consumo, fé pública, ou a propriedade. (art. 1.011, § 1º, CC/2002).

CLÁUSULA NONA – O administrador tem o dever de diligência e lealdade, nos termos estabelecidos no art. 1.011 da Lei nº 10.406, de 10 de janeiro de 2002, bem como fica obrigado a prestar contas e informações de sua administração, apresentando balancetes mensais, inventário anual, relatório da administração, demonstrações financeiras e respectivo Balanço Social, quando do encerramento do exercício social, ou excepcionalmente quando solicitado por escrito e com antecedência mínima de dez dias.

CLÁUSULA DÉCIMA – O exercício social coincidirá com o ano civil. Desta forma, terá início em 1º de janeiro e se encerrará em 31 de dezembro, quando será apurado o inventário físico e financeiro dos bens, direitos e obrigações e as respectivas demonstrações financeiras, em conformidade com os Princípios Contábeis Geralmente Aceitos e Resoluções do Conselho Federal de Contabilidade. A escrituração ficará a cargo de contabilista legalmente habilitado, conforme art. 1.182 da Lei nº 10.406, de 10 de janeiro de 2002.

CLÁUSULA DÉCIMA PRIMEIRA – O titular declara para os devidos fins e efeitos de direito, que não participa de nenhuma outra empresa da modalidade EIRELI.

CLÁUSULA DÉCIMA SEGUNDA – Fica eleito o foro da cidade de Barra do Corda (MA) para dirimir quaisquer dúvidas referentes ao exercício dos direitos e cumprimento das obrigações oriundas do presente Ato Constitutivo.

E por estar em tudo justo na melhor forma de direito, firmam o presente instrumento para que produza todos os efeitos legais.

Barra do Corda (MA), 31 de Janeiro de 2017

BERGLEY DO NASCIMENTO ALMEIDA
 CPF: 879.497.683-04
 Titular

Página 2 de 2

JUCEMA

CERTIFICO O REGISTRO EM 09/02/2017 10:11 SOB Nº 20170055566.
 PROTOCOLO: 170055566 DE 08/02/2017. CÓDIGO DE VERIFICAÇÃO:
 11700521345. NIRE: 21600048851.
 B. DO N. ALMEIDA EIRELI

Lílian Theresa Rodrigues Mendonça
 SECRETÁRIA-GERAL
 SÃO LUÍS, 09/02/2017
www.empresafacil.ma.gov.br

PRIMEIRA ALTERAÇÃO DA EMPRESA INDIVIDUAL DE RESPONSABILIDADE LIMITADA B. DO N. ALMEIDA EIRELI - ME

BERGLEY DO NASCIMENTO ALMEIDA, brasileiro, casado no regime de comunhão parcial de bens, nascido em 26/11/1982, empresário, portadora da Carteira de Identidade - CNH nº 01748521943, expedida pelo DETRAN - MA em 27/11/2012, inscrito no CPF sob o nº 879.497.683-04, residente e domiciliado na Rua Tico Batista, s/nº - Vila Canadá, em Barra do Corda (MA), CEP 65.950-000, titular da empresa **B. do N. Almeida EIRELI - ME** com sede na Rua Luís Domingues, nº 172 - Centro, Barra do Corda (MA), CEP 65.950-000, inscrita na Junta Comercial do Maranhão sob o NIRE nº. **21600048851**, com arquivamento em 09/02/2017, e no CNPJ sob o nº **04.820.287/0001-57**, por este instrumento decide, na melhor forma de direito, alterar o seu contrato social, mediante as cláusulas e condições a seguir articuladas:

CLÁUSULA PRIMEIRA - A empresa terá por objeto:

- 4511-1/01 - Comércio a varejo de automóveis, camionetas e utilitários novos;
- 4511-1/02 - Comércio a varejo de automóveis, camionetas e utilitários usados;
- 4744-0/99 - Comércio varejista de materiais de construção em geral;
- 4741-5/00 - Comércio varejista de tintas e materiais para pintura;
- 4742-3/00 - Comércio varejista de material elétrico;
- 7731-4/00 - Aluguel de máquinas e equipamentos agrícolas sem operador;
- 7732-2/01 - Aluguel de máquinas e equipamentos para construção sem operador, exceto andaimes;
- 7711-0/00 - Locação de automóveis sem condutor;
- 7719-5/99 - Locação de outros meios de transporte não especificados anteriormente, sem condutor (Ônibus, caminhão, carreta, bitrem e micro ônibus.);
- 7739-0/03 - Aluguel de palcos, coberturas e outras estruturas de uso temporário, exceto andaimes;
- 3811-4/00 - Coleta de resíduos não-perigosos;
- 4110-7/00 - Incorporação de empreendimentos imobiliários;
- 4120-4/00 - Construção de edifícios;
- 4211-1/01 - Construção de rodovias e ferrovias;
- 4213-8/00 - Obras de urbanização - ruas, praças e calçadas;
- 4221-9/03 - Manutenção de redes de distribuição de energia elétrica;
- 4222-7/01 - Construção de redes de abastecimento de água, coleta de esgoto e construções correlatas, exceto obras de irrigação;
- 4311-8/02 - Preparação de canteiro e limpeza de terreno;
- 4313-4/00 - Obras de terraplenagem;
- 4321-5/00 - Instalação e manutenção elétrica;
- 4322-3/01 - Instalações hidráulicas, sanitárias e de gás;
- 4329-1/04 - Montagem e instalação de sistemas e equipamentos de iluminação e sinalização em vias públicas, portos e aeroportos;
- 4330-4/02 - Instalação de portas, janelas, tetos, divisórias e armários embutidos de qualquer material;
- 4330-4/04 - Serviços de pintura de edifícios em geral;
- 4399-1/05 - Perfuração e construção de poços de água;
- 5611-2/02 - Bares e outros estabelecimentos especializados em servir bebidas;
- 7490-1/04 - Atividades de intermediação e agenciamento de serviços e negócios em geral, exceto imobiliários;

CERTIFICO O REGISTRO EM 17/11/2017 14:44 SOB Nº 20171244753.
 PROTOCOLO: 171244753 DE 14/11/2017. CÓDIGO DE VERIFICAÇÃO:
 11704437900. NIRE: 21600048851.
 B. DO N. ALMEIDA EIRELI ME

JUCEMA

Lílian Theresa Rodrigues Mendonça
 SECRETÁRIA-GERAL
 SÃO LUÍS, 17/11/2017
 www.empresafacil.ma.gov.br

Página 1 de 4

PRIMEIRA ALTERAÇÃO DA EMPRESA INDIVIDUAL DE RESPONSABILIDADE LIMITADA B. DO N. ALMEIDA EIRELI - ME

8230-0/01 – Serviços de organização de feiras, congressos, exposições e festas;
 8230-0/02 – Casas de festas e eventos;
 9001-9/02 – Produção musical;
 9001-9/03 – Produção de espetáculos de dança;
 9001-9/06 – Atividades de sonorização e de iluminação;
 9001-9/99 – Artes cênicas, espetáculos e atividades complementares não especificadas anteriormente (Teatro e comédia);
 9329-80/1 – Discotecas, danceterias, salões de dança e similares;
 4924-8/00 – Transporte escolar.

Á VISTA DAS MODIFICAÇÕES ORA AJUSTADAS, CONSOLIDA-SE O CONTRATO SOCIAL COM A SEGUINTE REDAÇÃO:

CLÁUSULA PRIMEIRA – A empresa gira sob a denominação social de **B. DO N. ALMEIDA EIRELI - ME**.

CLÁUSULA SEGUNDA – A empresa tem sua sede na Rua Luís Domingues, nº 172 - Centro, Barra do Corda (MA), CEP 65.950-000, podendo abrir filiais, agências e escritórios, em qualquer parte do território nacional por deliberação unânime de seu titular.

CLÁUSULA TERCEIRA – O prazo de duração da empresa é indeterminado.

CLÁUSULA QUARTA – A empresa tem por objeto social:

4511-1/01 – Comércio a varejo de automóveis, camionetas e utilitários novos;
 4511-1/02 – Comércio a varejo de automóveis, camionetas e utilitários usados;
 4744-0/99 – Comércio varejista de materiais de construção em geral;
 4741-5/00 – Comércio varejista de tintas e materiais para pintura;
 4742-3/00 – Comércio varejista de material elétrico;
 7731-4/00 – Aluguel de máquinas e equipamentos agrícolas sem operador;
 7732-2/01 – Aluguel de máquinas e equipamentos para construção sem operador, exceto andaimes;
 7711-0/00 – Locação de automóveis sem condutor;
 7719-5/99 – Locação de outros meios de transporte não especificados anteriormente, sem condutor (Ônibus, caminhão, carreta, bitrem e micro ônibus.);
 7739-0/03 – Aluguel de palcos, coberturas e outras estruturas de uso temporário, exceto andaimes;
 3811-4/00 – Coleta de resíduos não-perigosos;
 4110-7/00 – Incorporação de empreendimentos imobiliários;
 4120-4/00 – Construção de edifícios;
 4211-1/01 – Construção de rodovias e ferrovias;
 4213-8/00 – Obras de urbanização - ruas, praças e calçadas;
 4221-9/03 – Manutenção de redes de distribuição de energia elétrica;
 4222-7/01 – Construção de redes de abastecimento de água, coleta de esgoto e construções correlatas, exceto obras de irrigação;
 4311-8/02 – Preparação de canteiro e limpeza de terreno;
 4313-4/00 – Obras de terraplenagem;

CERTIFICO O REGISTRO EM 17/11/2017 14:44 SOB Nº 20171244753.
 PROTOCOLO: 171244753 DE 14/11/2017. CÓDIGO DE VERIFICAÇÃO:
 11704437900. NIRE: 21600048851.
 B. DO N. ALMEIDA EIRELI ME

JUCEMA

Lílian Theresa Rodrigues Mendonça
 SECRETÁRIA-GERAL
 SÃO LUÍS, 17/11/2017
www.empresafacil.ma.gov.br

Página 2 de 4

PRIMEIRA ALTERAÇÃO DA EMPRESA INDIVIDUAL DE RESPONSABILIDADE LIMITADA B. DO N. ALMEIDA EIRELI - ME

- 4321-5/00 – Instalação e manutenção elétrica;
- 4322-3/01 – Instalações hidráulicas, sanitárias e de gás;
- 4329-1/04 – Montagem e instalação de sistemas e equipamentos de iluminação e sinalização em vias públicas, portos e aeroportos;
- 4330-4/02 – Instalação de portas, janelas, tetos, divisórias e armários embutidos de qualquer material;
- 4330-4/04 – Serviços de pintura de edifícios em geral;
- 4399-1/05 – Perfuração e construção de poços de água;
- 5611-2/02 – Bares e outros estabelecimentos especializados em servir bebidas;
- 7490-1/04 – Atividades de intermediação e agenciamento de serviços e negócios em geral, exceto imobiliários;
- 8230-0/01 – Serviços de organização de feiras, congressos, exposições e festas;
- 8230-0/02 – Casas de festas e eventos;
- 9001-9/02 – Produção musical;
- 9001-9/03 – Produção de espetáculos de dança;
- 9001-9/06 – Atividades de sonorização e de iluminação;
- 9001-9/99 – Artes cênicas, espetáculos e atividades complementares não especificadas anteriormente (Teatro e comédia);
- 9329-80/1 – Discotecas, danceterias, salões de dança e similares;
- 4924-8/00 – Transporte escolar.

CLÁUSULA QUINTA – O capital social, totalmente integralizado, é de R\$ 200.000,00 (duzentos mil reais), em moeda corrente do país.

CLÁUSULA SEXTA – A responsabilidade do titular é restrita ao valor de seu capital e responde exclusivamente pela integralização do Capital Social, nos termos do art. 1.052 da Lei nº 10.406, de 10 de janeiro de 2002.

CLÁUSULA SÉTIMA – A administração da empresa cabe ao Sr. BERGLEY DO NASCIMENTO ALMEIDA, COM OS poderes e atribuições de **Administrador**, autorizado o uso do nome empresarial, vedado, no entanto, em atividades estranhas ao interesse social.

CLÁUSULA OITAVA – O administrador declara, sob as penas da lei, de que não está impedido de exercer a administração da empresa, por lei especial, ou em virtude de condenação criminal, ou por se encontrar sob os efeitos dela, a pena que vede, ainda que temporariamente, o acesso a cargos públicos; ou por crime falimentar, de prevaricação, peita ou suborno, concussão, peculato, ou contra a economia popular, contra o sistema financeiro nacional, contra normas de defesa da concorrência, contra as relações de consumo, fé pública, ou a propriedade. (**art. 1.011, § 1º, CC/2002**).

CLÁUSULA NONA – O exercício social coincidirá com o ano civil. Desta forma, terá início em 1º de janeiro e se encerrará em 31 de dezembro, quando será apurado o inventário físico e financeiro dos bens, direitos e obrigações e as respectivas demonstrações financeiras, em conformidade com os Princípios Contábeis Geralmente Aceitos e Resoluções do Conselho Federal de

CERTIFICO O REGISTRO EM 17/11/2017 14:44 SOB Nº 20171244753.
 PROTOCOLO: 171244753 DE 14/11/2017. CÓDIGO DE VERIFICAÇÃO:
 11704437900. NIRE: 21600048851.
 B. DO N. ALMEIDA EIRELI ME

JUCEMA

Lílian Theresa Rodrigues Mendonça
 SECRETÁRIA-GERAL
 SÃO LUÍS, 17/11/2017
www.empresafacil.ma.gov.br

Página 3 de 4

PRIMEIRA ALTERAÇÃO DA EMPRESA INDIVIDUAL DE RESPONSABILIDADE LIMITADA B. DO N. ALMEIDA EIRELI - ME

Contabilidade. A escrituração ficará a cargo de contabilista legalmente habilitado, conforme art. 1.182 da Lei nº 10.406, de 10 de janeiro de 2002.

CLÁUSULA DÉCIMA - O titular declara para os devidos fins e efeitos de direito, que não participa de nenhuma outra empresa da modalidade EIRELI.

CLÁUSULA DÉCIMA PRIMEIRA - Fica eleito o foro da cidade de Barra do Corda (MA) para dirimir quaisquer dúvidas referentes ao exercício dos direitos e cumprimento das obrigações oriundas do presente Ato Constitutivo.

E por estarem em tudo justas e contratadas na melhor forma de direito, firmam o presente instrumento, para que produza todos os efeitos legais.

Barra do Corda(MA), 08 de novembro de 2017

BERGLEY DO NASCIMENTO ALMEIDA
CPF: 879.497.683-04
Titular

CERTIFICO O REGISTRO EM 17/11/2017 14:44 SOB Nº 20171244753.
PROTOCOLO: 171244753 DE 14/11/2017. CÓDIGO DE VERIFICAÇÃO:
11704437900. NIRE: 21600048851.
B. DO N. ALMEIDA EIRELI ME

JUCEMA

Lílian Theresa Rodrigues Mendonça
SECRETÁRIA-GERAL
SÃO LUÍS, 17/11/2017
www.empresafacil.ma.gov.br

Página 4 de 4

SEGUNDA ALTERAÇÃO DA EMPRESA INDIVIDUAL DE RESPONSABILIDADE LIMITADA B. DO N. ALMEIDA EIRELI - ME.

BERGLEY DO NASCIMENTO ALMEIDA, brasileiro, casado no regime de comunhão parcial de bens, nascido em 26/11/1982, empresário, portadora da Carteira de Identidade - CNH nº 01748521943, expedida pelo DETRAN - MA em 27/11/2012, inscrito no CPF sob o nº 879.497.683-04, residente e domiciliado na Rua Tico Batista, s/nº - Vila Canadá, em Barra do Corda (MA), CEP 65.950-000, titular da empresa **B. DO N. ALMEIDA EIRELI - ME** com sede na Rua Luís Domingues, nº 172 - Centro, Barra do Corda (MA), CEP 65.950-000, inscrita na Junta Comercial do Maranhão sob o NIRE nº **21600048851**, com arquivamento em 09/02/2017, e no CNPJ sob o nº **04.820.287/0001-57**, por este instrumento decide, na melhor forma de direito, alterar o seu contrato social, mediante as cláusulas e condições a seguir articuladas:

CLÁUSULA PRIMEIRA - A empresa terá por objeto social.

- ✓ 41.20-4-00 - Construção de edifícios
- ✓ 01.61-0-99 - Atividades de apoio à agricultura não especificadas anteriormente (Aluguel de máquinas e equipamentos agrícolas com operador);
- ✓ 37.02-9-00 - Atividades relacionadas a esgoto, exceto a gestão de redes;
- ✓ 38.11-4-00 - Coleta de resíduos não-perigosos;
- ✓ 38.12-2-00 - Coleta de resíduos perigosos;
- ✓ 41.10-7-00 - Incorporação de empreendimentos imobiliários;
- ✓ 42.11-1-01 - Construção de rodovias e ferrovias;
- ✓ 42.13-8-00 - Obras de urbanização - ruas, praças e calçadas;
- ✓ 42.21-9-03 - Manutenção de redes de distribuição de energia elétrica;
- ✓ 42.22-7-01 - Construção de redes de abastecimento de água, coleta de esgoto e construções correlatas, exceto obras de irrigação;
- ✓ 43.11-8-02 - Preparação de canteiro e limpeza de terreno;
- ✓ 43.13-4-00 - Obras de terraplenagem;
- ✓ 43.21-5-00 - Instalação e manutenção elétrica;
- ✓ 43.22-3-01 - Instalações hidráulicas, sanitárias e de gás;
- ✓ 43.29-1-04 - Montagem e instalação de sistemas e equipamentos de iluminação e sinalização em vias públicas, portos e aeroportos;
- ✓ 43.30-4-02 - Instalação de portas, janelas, tetos, divisórias e armários embutidos de qualquer material;
- ✓ 43.30-4-04 - Serviços de pintura de edifícios em geral;
- ✓ 43.99-1-04 - Serviços de operação e fornecimento de equipamentos para transporte e elevação de cargas e pessoas para uso em obras;
- ✓ 43.99-1-05 - Perfuração e construção de poços de água;
- ✓ 45.11-1-01 - Comércio a varejo de automóveis, camionetas e utilitários novos;
- ✓ 45.11-1-02 - Comércio a varejo de automóveis, camionetas e utilitários usados;
- ✓ 47.41-5-00 - Comércio varejista de tintas e materiais para pintura;
- ✓ 47.42-3-00 - Comércio varejista de material elétrico;
- ✓ 47.44-0-99 - Comércio varejista de materiais de construção em geral;
- ✓ 47.89-0-05 - Comércio varejista de produtos saneantes domissanitários;
- ✓ 49.23-0-02 - Serviço de transporte de passageiros - locação de automóveis com motorista;
- ✓ 49.24-8-00 - Transporte escolar;
- ✓ 52.12-5-00 - Carga e descarga;
- ✓ 56.11-2-02 - Bares e outros estabelecimentos especializados em servir bebidas;

CERTIFICO O REGISTRO EM 10/05/2019 10:47 SOB Nº 20190338008.
 PROTOCOLO: 190338008 DE 08/05/2019. CÓDIGO DE VERIFICAÇÃO:
 11902091046. NIRE: 21600048851.
 B. DO N. ALMEIDA EIRELI - ME

JUCEMA

Lílian Theresa Rodrigues Mendonça
 SECRETÁRIA-GERAL
 SÃO LUÍS, 10/05/2019
 www.empresafacil.ma.gov.br

Página 1 de 4

SEGUNDA ALTERAÇÃO DA EMPRESA INDIVIDUAL DE RESPONSABILIDADE LIMITADA B. DO N. ALMEIDA EIRELI - ME.

- ✓ 74.90-1-04 – Atividades de intermediação e agenciamento de serviços e negócios em geral, exceto imobiliários;
- ✓ 77.11-00-0 – Locação de automóveis sem condutor;
- ✓ 77.19-5-99 – Locação de outros meios de transporte não especificados anteriormente, sem condutor (Ônibus, caminhão, carreta, bitrem e micro ônibus.);
- ✓ 77.31-4-00 – Aluguel de máquinas e equipamentos agrícolas sem operador;
- ✓ 77.32-2-01 – Aluguel de máquinas e equipamentos para construção sem operador, exceto andaimes;
- ✓ 77.39-0-03 – Aluguel de palcos, coberturas e outras estruturas de uso temporário, exceto andaimes;
- ✓ 7810-8/00 – Seleção e agenciamento de mão-de-obra;
- ✓ 7820-5/00 – Locação de mão-de-obra temporária.
- ✓ 81.22-2-00 – Imunização e controle de pragas urbanas;
- ✓ 82.30-0-01 – Serviços de organização de feiras, congressos, exposições e festas;
- ✓ 82.30-0-02 – Casas de festas e eventos;
- ✓ 90.01-9-02 – Produção musical;
- ✓ 90.01-9-03 – Produção de espetáculos de dança;
- ✓ 90.01-9-06 – Atividades de sonorização e de iluminação;
- ✓ 90.01-9-99 – Artes cênicas, espetáculos e atividades complementares não especificadas anteriormente (Teatro e comédia);
- ✓ 93.29-80-1 – Discotecas, danceterias, salões de dança e similares.

CLÁUSULA SEGUNDA – O capital social que antes era de R\$ 200.000,00 (duzentos mil reais), em moeda corrente do país, passará a ser de R\$ 1.000.000,00 (um milhão de reais), em moeda corrente do país, sendo integralizado, neste ato, o valor de R\$ 800.000,00 (oitocentos mil reais), em moeda corrente do país, proveniente de recurso próprio do seu titular **BERGLEY DO NASCIMENTO ALMEIDA**.

À VISTA DAS MODIFICAÇÕES ORA AJUSTADAS, CONSOLIDA-SE O CONTRATO SOCIAL COM A SEGUINTE REDAÇÃO:

CLÁUSULA PRIMEIRA – A presente EMPRESA INDIVIDUAL DE RESPONSABILIDADE LIMITADA – EIRELI, gira sob a denominação social de **B. DO N. ALMEIDA EIRELI - ME**, com sede na Rua Luís Domingues, nº 172 – Centro, Barra do Corda (MA), CEP 65.950-000, podendo abrir e encerrar filiais, agências e escritórios, em qualquer parte do território nacional.

CLÁUSULA SEGUNDA – A empresa tem por objeto social:

- ✓ 41.20-4-00 – Construção de edifícios
- ✓ 01.61-0-99 – Atividades de apoio à agricultura não especificadas anteriormente (Aluguel de máquinas e equipamentos agrícolas com operador);
- ✓ 37.02-9-00 – Atividades relacionadas a esgoto, exceto a gestão de redes;
- ✓ 38.11-4-00 – Coleta de resíduos não-perigosos;
- ✓ 38.12-2-00 – Coleta de resíduos perigosos;
- ✓ 41.10-7-00 – Incorporação de empreendimentos imobiliários;
- ✓ 42.11-1-01 – Construção de rodovias e ferrovias;

CERTIFICO O REGISTRO EM 10/05/2019 10:47 SOB Nº 20190338008.
 PROTOCOLO: 190338008 DE 08/05/2019. CÓDIGO DE VERIFICAÇÃO:
 11902091046. NIRE: 21600048851.
 B. DO N. ALMEIDA EIRELI - ME

JUCEMA

Lílian Theresa Rodrigues Mendonça
 SECRETÁRIA-GERAL
 SÃO LUÍS, 10/05/2019
 www.empresafacil.ma.gov.br

Página 2 de 4

SEGUNDA ALTERAÇÃO DA EMPRESA INDIVIDUAL DE RESPONSABILIDADE LIMITADA B. DO N. ALMEIDA EIRELI - ME.

- ✓ 42.13-8-00 – Obras de urbanização - ruas, praças e calçadas;
- ✓ 42.21-9-03 – Manutenção de redes de distribuição de energia elétrica;
- ✓ 42.22-7-01 – Construção de redes de abastecimento de água, coleta de esgoto e construções correlatas, exceto obras de irrigação;
- ✓ 43.11-8-02 – Preparação de canteiro e limpeza de terreno;
- ✓ 43.13-4-00 – Obras de terraplenagem;
- ✓ 43.21-5-00 – Instalação e manutenção elétrica;
- ✓ 43.22-3-01 – Instalações hidráulicas, sanitárias e de gás;
- ✓ 43.29-1-04 – Montagem e instalação de sistemas e equipamentos de iluminação e sinalização em vias públicas, portos e aeroportos;
- ✓ 43.30-4-02 – Instalação de portas, janelas, tetos, divisórias e armários embutidos de qualquer material;
- ✓ 43.30-4-04 – Serviços de pintura de edifícios em geral;
- ✓ 43.99-1-04 – Serviços de operação e fornecimento de equipamentos para transporte e elevação de cargas e pessoas para uso em obras;
- ✓ 43.99-1-05 – Perfuração e construção de poços de água;
- ✓ 4511-1/01 – Comércio a varejo de automóveis, camionetas e utilitários novos;
- ✓ 4511-1/02 – Comércio a varejo de automóveis, camionetas e utilitários usados;
- ✓ 47.41-5-00 – Comércio varejista de tintas e materiais para pintura;
- ✓ 47.42-3-00 – Comércio varejista de material elétrico;
- ✓ 47.44-0-99 – Comércio varejista de materiais de construção em geral;
- ✓ 47.89-0-05 – Comércio varejista de produtos saneantes domissanitários;
- ✓ 49.23-0-02 – Serviço de transporte de passageiros - locação de automóveis com motorista;
- ✓ 49.24-8-00 – Transporte escolar;
- ✓ 52.12-5-00 – Carga e descarga;
- ✓ 56.11-2-02 – Bares e outros estabelecimentos especializados em servir bebidas;
- ✓ 74.90-1-04 – Atividades de intermediação e agenciamento de serviços e negócios em geral, exceto imobiliários;
- ✓ 77.11-00-0 – Locação de automóveis sem condutor;
- ✓ 77.19-5-99 – Locação de outros meios de transporte não especificados anteriormente, sem condutor (Ônibus, caminhão, carreta, bitrem e micro ônibus.);
- ✓ 77.31-4-00 – Aluguel de máquinas e equipamentos agrícolas sem operador;
- ✓ 77.32-2-01 – Aluguel de máquinas e equipamentos para construção sem operador, exceto andaimes;
- ✓ 77.39-0-03 – Aluguel de palcos, coberturas e outras estruturas de uso temporário, exceto andaimes;
- ✓ 7810-8/00 – Seleção e agenciamento de mão-de-obra;
- ✓ 7820-5/00 – Locação de mão-de-obra temporária.
- ✓ 81.22-2-00 – Imunização e controle de pragas urbanas;
- ✓ 82.30-0-01 – Serviços de organização de feiras, congressos, exposições e festas;
- ✓ 82.30-0-02 – Casas de festas e eventos;
- ✓ 90.01-9-02 – Produção musical;
- ✓ 90.01-9-03 – Produção de espetáculos de dança;
- ✓ 90.01-9-06 – Atividades de sonorização e de iluminação;
- ✓ 90.01-9-99 – Artes cênicas, espetáculos e atividades complementares não especificadas anteriormente (Teatro e comédia);

CERTIFICO O REGISTRO EM 10/05/2019 10:47 SOB N° 20190338008.
 PROTOCOLO: 190338008 DE 08/05/2019. CÓDIGO DE VERIFICAÇÃO:
 11902091046. NIRE: 21600048851.
 B. DO N. ALMEIDA EIRELI - ME

JUCEMA

Lílian Theresa Rodrigues Mendonça
 SECRETÁRIA-GERAL
 SÃO LUÍS, 10/05/2019
www.empresafacil.ma.gov.br

Página 3 de 4

SEGUNDA ALTERAÇÃO DA EMPRESA INDIVIDUAL DE RESPONSABILIDADE LIMITADA B. DO N. ALMEIDA EIRELI - ME.

✓ 93.29-80-1 – Discotecas, danceterias, salões de dança e similares.

CLÁUSULA TERCEIRA – O prazo de duração da empresa é indeterminado. É garantida a continuidade da Pessoa Jurídica diante do impedimento por força maior ou impedimento temporário ou permanente do titular, podendo a empresa ser alterada para atender a uma nova situação.

CLÁUSULA QUARTA – O capital social, totalmente integralizado, é de R\$ 1.000.000,00 (um milhão de reais), em moeda corrente do país.

CLÁUSULA QUINTA – A empresa é administrada pelo titular, **BERGLEY DO NASCIMENTO ALMEIDA**, a quem caberá dentre outras atribuições, a representação ativa e passiva, judicial e extrajudicial desta EIRELI, sendo a responsabilidade do titular, limitado ao capital integralizado.

CLÁUSULA SEXTA – O administrador declara, sob as penas da lei, de que não está impedido de exercer a administração da empresa, por lei especial, ou em virtude de condenação criminal, ou por se encontrar sob os efeitos dela, a pena que vede, ainda que temporariamente, o acesso a cargos públicos; ou por crime falimentar, de prevaricação, peita ou suborno, concussão, peculato, ou contra a economia popular, contra o sistema financeiro nacional, contra normas de defesa da concorrência, contra as relações de consumo, fé pública, ou a propriedade. (art. 1.011, § 1º, CC/2002).

CLÁUSULA SÉTIMA – O exercício social coincidirá com o ano civil. Desta forma, terá início em 1º de janeiro e se encerrará em 31 de dezembro, com a apresentação do balanço patrimonial e resultado econômico do ano fiscal.

CLÁUSULA OITAVA – Declara o titular da EIRELI, para os devidos fins e efeitos de direito, que o mesmo não participa de nenhuma outra empresa jurídica dessa modalidade.

CLÁUSULA NONA – Fica eleito o foro da cidade de Barra do Corda (MA) para dirimir quaisquer dúvidas referentes ao exercício dos direitos e cumprimento das obrigações oriundas do presente Ato Constitutivo.

E por estarem em tudo justas e contratadas na melhor forma de direito, firmam o presente instrumento, para que produza todos os efeitos legais.

Barra do Corda (MA), 30 de abril de 2019

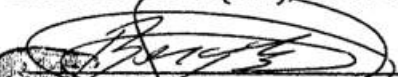
2º OFÍCIO
BERGLEY DO NASCIMENTO ALMEIDA
 CPF 879.497.683-04
 Titular

CERTIFICO O REGISTRO EM 10/05/2019 10:47 SOB N° 20190338008.
 PROTOCOLO: 190338008 DE 08/05/2019. CÓDIGO DE VERIFICAÇÃO:
 11902091046. NIRE: 21600048851.
 B. DO N. ALMEIDA EIRELI - ME

JUCEMA

Lílian Theresa Rodrigues Mendonça
 SECRETÁRIA-GERAL
 SÃO LUÍS, 10/05/2019
 www.empresafacil.ma.gov.br

Página 4 de 4

BERGLEY DO NASCIMENTO ALMEIDA, brasileiro, casado no regime de comunhão parcial de bens, nascido em 26/11/1982, empresário, portadora da Carteira de Identidade – CNH nº 01748521943, expedida pelo DETRAN – MA em 27/11/2012, inscrito no CPF sob o n.º 879.497.683-04, residente e domiciliado na Rua Tico Batista, s/nº – Vila Canadá, em Barra do Corda (MA), CEP 65.950-000, titular da empresa **B. DO N. ALMEIDA EIRELI – ME** com sede na Rua Luís Domingues, nº 172 – Centro, Barra do Corda (MA), CEP 65.950-000, inscrita na Junta Comercial do Maranhão sob o NIRE nº. **21600048851**, com arquivamento em 09/02/2017, e no CNPJ sob o nº **04.820.287/0001-57**, por este instrumento decide, na melhor forma de direito, alterar o seu contrato social, mediante as cláusulas e condições a seguir articuladas:

CLÁUSULA PRIMEIRA – A empresa terá por objeto social.

- ✓ 41.20-4-00 – Construção de edifícios
- ✓ 01.61-0-99 – Atividades de apoio à agricultura não especificadas anteriormente (Aluguel de máquinas e equipamentos agrícolas com operador);
- ✓ 37.02-9-00 – Atividades relacionadas a esgoto, exceto a gestão de redes;
- ✓ 38.11-4-00 – Coleta de resíduos não-perigosos;
- ✓ 38.12-2-00 – Coleta de resíduos perigosos;
- ✓ 42.11-1-01 – Construção de rodovias e ferrovias;
- ✓ 42.13-8-00 – Obras de urbanização - ruas, praças e calçadas;
- ✓ 42.21-9-03 – Manutenção de redes de distribuição de energia elétrica;
- ✓ 42.22-7-01 – Construção de redes de abastecimento de água, coleta de esgoto e construções correlatas, exceto obras de irrigação;
- ✓ 43.11-8-02 – Preparação de canteiro e limpeza de terreno;
- ✓ 43.13-4-00 – Obras de terraplenagem;
- ✓ 43.21-5-00 – Instalação e manutenção elétrica;
- ✓ 43.22-3-01 – Instalações hidráulicas, sanitárias e de gás;
- ✓ 43.29-1-04 – Montagem e instalação de sistemas e equipamentos de iluminação e sinalização em vias públicas, portos e aeroportos;
- ✓ 43.30-4-02 – Instalação de portas, janelas, tetos, divisórias e armários embutidos de qualquer material;
- ✓ 43.30-4-04 – Serviços de pintura de edifícios em geral;
- ✓ 43.99-1-04 – Serviços de operação e fornecimento de equipamentos para transporte e elevação de cargas e pessoas para uso em obras;
- ✓ 43.99-1-05 – Perfuração e construção de poços de água;
- ✓ 45.11-1-01 – Comércio a varejo de automóveis, camionetas e utilitários novos;
- ✓ 45.11-1-02 – Comércio a varejo de automóveis, camionetas e utilitários usados;
- ✓ 47.41-5-00 – Comércio varejista de tintas e materiais para pintura;
- ✓ 47.42-3-00 – Comércio varejista de material elétrico;
- ✓ 47.44-0-99 – Comércio varejista de materiais de construção em geral;
- ✓ 47.89-0-05 – Comércio varejista de produtos saneantes domissanitários;
- ✓ 49.23-0-02 – Serviço de transporte de passageiros - locação de automóveis com motorista;
- ✓ 52.12-5-00 – Carga e descarga;
- ✓ 56.11-2-04 – Bares e outros estabelecimentos especializados em servir bebidas, sem entretenimento
- ✓ 74.90-1-04 – Atividades de intermediação e agenciamento de serviços e negócios em geral, exceto imobiliários;
- ✓ 77.11-00-0 – Locação de automóveis sem condutor;
- ✓ 77.19-5-99 – Locação de outros meios de transporte não especificados anteriormente, sem condutor (Ônibus, caminhão, carreta, bitrem e micro ônibus.);
- ✓ 77.31-4-00 – Aluguel de máquinas e equipamentos agrícolas sem operador;

- ✓ 77.32-2-01 – Aluguel de máquinas e equipamentos para construção sem operador, exceto andaimes;
- ✓ 77.39-0-03 – Aluguel de palcos, coberturas e outras estruturas de uso temporário, exceto andaimes;
- ✓ 78.10-8-00 – Seleção e agenciamento de mão-de-obra;
- ✓ 81.22-2-00 – Imunização e controle de pragas urbanas;
- ✓ 82.30-0-01 – Serviços de organização de feiras, congressos, exposições e festas;
- ✓ 82.30-0-02 – Casas de festas e eventos;
- ✓ 90.01-9-02 – Produção musical;
- ✓ 90.01-9-03 – Produção de espetáculos de dança;
- ✓ 90.01-9-06 – Atividades de sonorização e de iluminação;
- ✓ 90.01-9-99 – Artes cênicas, espetáculos e atividades complementares não especificadas anteriormente (Teatro e comédia);
- ✓ 93.29-8-01 – Discotecas, danceterias, salões de dança e similares.

À VISTA DAS MODIFICAÇÕES ORA AJUSTADAS, CONSOLIDA-SE O CONTRATO SOCIAL COM A SEGUINTE REDAÇÃO:

CLÁUSULA PRIMEIRA – A presente EMPRESA INDIVIDUAL DE RESPONSABILIDADE LIMITADA – EIRELI, gira sob a denominação social de **B. DO N. ALMEIDA EIRELI – ME**, com sede na Rua Luís Domingues, nº 172 – Centro, Barra do Corda (MA), CEP 65.950-000, podendo abrir e encerrar filiais, agências e escritórios, em qualquer parte do território nacional.

CLÁUSULA SEGUNDA – A empresa tem por objeto social:

- ✓ 41.20-4-00 – Construção de edifícios
- ✓ 01.61-0-99 – Atividades de apoio à agricultura não especificadas anteriormente (Aluguel de máquinas e equipamentos agrícolas com operador);
- ✓ 37.02-9-00 – Atividades relacionadas a esgoto, exceto a gestão de redes;
- ✓ 38.11-4-00 – Coleta de resíduos não-perigosos;
- ✓ 38.12-2-00 – Coleta de resíduos perigosos;
- ✓ 42.11-1-01 – Construção de rodovias e ferrovias;
- ✓ 42.13-8-00 – Obras de urbanização - ruas, praças e calçadas;
- ✓ 42.21-9-03 – Manutenção de redes de distribuição de energia elétrica;
- ✓ 42.22-7-01 – Construção de redes de abastecimento de água, coleta de esgoto e construções correlatas, exceto obras de irrigação;
- ✓ 43.11-8-02 – Preparação de canteiro e limpeza de terreno;
- ✓ 43.13-4-00 – Obras de terraplenagem;
- ✓ 43.21-5-00 – Instalação e manutenção elétrica;
- ✓ 43.22-3-01 – Instalações hidráulicas, sanitárias e de gás;
- ✓ 43.29-1-04 – Montagem e instalação de sistemas e equipamentos de iluminação e sinalização em vias públicas, portos e aeroportos;
- ✓ 43.30-4-02 – Instalação de portas, janelas, tetos, divisórias e armários embutidos de qualquer material;
- ✓ 43.30-4-04 – Serviços de pintura de edifícios em geral;
- ✓ 43.99-1-04 – Serviços de operação e fornecimento de equipamentos para transporte e elevação de cargas e pessoas para uso em obras;
- ✓ 43.99-1-05 – Perfuração e construção de poços de água;
- ✓ 45.11-1-01 – Comércio a varejo de automóveis, camionetas e utilitários novos;
- ✓ 45.11-1-02 – Comércio a varejo de automóveis, camionetas e utilitários usados;
- ✓ 47.41-5-00 – Comércio varejista de tintas e materiais para pintura;

- ✓ 47.42-3-00 – Comércio varejista de material elétrico;
- ✓ 47.44-0-99 – Comércio varejista de materiais de construção em geral;
- ✓ 47.89-0-05 – Comércio varejista de produtos saneantes domissanitários;
- ✓ 49.23-0-02 – Serviço de transporte de passageiros - locação de automóveis com motorista;
- ✓ 52.12-5-00 – Carga e descarga;
- ✓ 56.11-2-04 – Bares e outros estabelecimentos especializados em servir bebidas, sem entretenimento
- ✓ 74.90-1-04 – Atividades de intermediação e agenciamento de serviços e negócios em geral, exceto imobiliários;
- ✓ 77.11-00-0 – Locação de automóveis sem condutor;
- ✓ 77.19-5-99 – Locação de outros meios de transporte não especificados anteriormente, sem condutor (Ônibus, caminhão, carreta, bitrem e micro ônibus.);
- ✓ 77.31-4-00 – Aluguel de máquinas e equipamentos agrícolas sem operador;
- ✓ 77.32-2-01 – Aluguel de máquinas e equipamentos para construção sem operador, exceto andaimes;
- ✓ 77.39-0-03 – Aluguel de palcos, coberturas e outras estruturas de uso temporário, exceto andaimes;
- ✓ 78.10-8-00 – Seleção e agenciamento de mão-de-obra;
- ✓ 81.22-2-00 – Imunização e controle de pragas urbanas;
- ✓ 82.30-0-01 – Serviços de organização de feiras, congressos, exposições e festas;
- ✓ 82.30-0-02 – Casas de festas e eventos;
- ✓ 90.01-9-02 – Produção musical;
- ✓ 90.01-9-03 – Produção de espetáculos de dança;
- ✓ 90.01-9-06 – Atividades de sonorização e de iluminação;
- ✓ 90.01-9-99 – Artes cênicas, espetáculos e atividades complementares não especificadas anteriormente (Teatro e comédia);
- ✓ 93.29-8-01 – Discotecas, danceterias, salões de dança e similares.

CLÁUSULA TERCEIRA – O prazo de duração da empresa é indeterminado. É garantida a continuidade da Pessoa Jurídica diante do impedimento por força maior ou impedimento temporário ou permanente do titular, podendo a empresa ser alterada para atender a uma nova situação.

CLÁUSULA QUARTA – O capital social, totalmente integralizado, é de R\$ 1.000.000.00 (um milhão de reais), em moeda corrente do país.

CLÁUSULA QUINTA – A empresa é administrada pelo titular, **BERGLEY DO NASCIMENTO ALMEIDA**, a quem caberá dentre outras atribuições, a representação ativa e passiva, judicial e extrajudicial desta EIRELI, sendo a responsabilidade do titular, limitado ao capital integralizado.

CLÁUSULA SEXTA – O administrador declara, sob as penas da lei, de que não está impedido de exercer a administração da empresa, por lei especial, ou em virtude de condenação criminal, ou por se encontrar sob os efeitos dela, a pena que vede, ainda que temporariamente, o acesso a cargos públicos; ou por crime falimentar, de prevaricação, peita ou suborno, concussão, peculato, ou contra a economia popular, contra o sistema financeiro nacional, contra normas de defesa da concorrência, contra as relações de consumo, fé pública, ou a propriedade. (**art. 1.011, § 1º, CC/2002**).

PR2025.09/CLHO-00417 - Pág 8145
19/10/2020 14:55

TERCEIRA ALTERAÇÃO DA EMPRESA INDIVIDUAL DE RESPONSABILIDADE LIMITADA B. DO N. ALMEIDA EIRELI – ME.

CLÁUSULA SÉTIMA – O exercício social coincidirá com o ano civil. Desta forma, terá início em 1º de janeiro e se encerrará em 31 de dezembro, com a apresentação do balanço patrimonial e resultado econômico do ano fiscal.

CLÁUSULA OITAVA – Declara o titular da EIRELI, para os devidos fins e efeitos de direito, que o mesmo não participa de nenhuma outra empresa jurídica dessa modalidade.

CLÁUSULA NONA – Fica eleito o foro da cidade de Barra do Corda (MA) para dirimir quaisquer dúvidas referentes ao exercício dos direitos e cumprimento das obrigações oriundas do presente Ato Constitutivo.

E por estarem em tudo justas e contratadas na melhor forma de direito, firmam o presente instrumento, para que produza todos os efeitos legais.

Barra do Corda (MA), 14 de outubro de 2020

BERGLEY DO NASCIMENTO ALMEIDA

CPF 879.497.683-04

Titular



ASSINATURA ELETRÔNICA

Certificamos que o ato da empresa B. DO N. ALMEIDA EIRELI - ME consta assinado digitalmente por:

IDENTIFICAÇÃO DO(S) ASSINANTE(S)	
CPF	Nome
87949768304	BERGLEY DO NASCIMENTO ALMEIDA

JUCEMA

CERTIFICO O REGISTRO EM 04/11/2020 11:56 SOB N° 20200893254.
PROTOCOLO: 200893254 DE 04/11/2020.
CÓDIGO DE VERIFICAÇÃO: 12005323029. CNPJ DA SEDE: 04820287000157.
NIRE: 21600048851. COM EFEITOS DO REGISTRO EM: 14/10/2020.
B. DO N. ALMEIDA EIRELI - ME

LÍLIAN THERESA RODRIGUES MENDONÇA
SECRETÁRIA-GERAL
www.empresafacil.ma.gov.br



REPÚBLICA FEDERATIVA DO BRASIL

CADASTRO NACIONAL DA PESSOA JURÍDICA

NÚMERO DE INSCRIÇÃO 04.820.287/0001-57 MATRIZ	COMPROVANTE DE INSCRIÇÃO E DE SITUAÇÃO CADASTRAL	DATA DE ABERTURA 07/12/2001
--	---	---------------------------------------

NOME EMPRESARIAL B. DO N. ALMEIDA LTDA
--

TÍTULO DO ESTABELECIMENTO (NOME DE FANTASIA) *****	PORTE ME
---	--------------------

CÓDIGO E DESCRIÇÃO DA ATIVIDADE ECONÔMICA PRINCIPAL 41.20-4-00 - Construção de edifícios
--

CÓDIGO E DESCRIÇÃO DAS ATIVIDADES ECONÔMICAS SECUNDÁRIAS 01.61-0-99 - Atividades de apoio à agricultura não especificadas anteriormente 37.02-9-00 - Atividades relacionadas a esgoto, exceto a gestão de redes 38.11-4-00 - Coleta de resíduos não-perigosos 38.12-2-00 - Coleta de resíduos perigosos 42.11-1-01 - Construção de rodovias e ferrovias 42.13-8-00 - Obras de urbanização - ruas, praças e calçadas 42.21-9-03 - Manutenção de redes de distribuição de energia elétrica 42.22-7-01 - Construção de redes de abastecimento de água, coleta de esgoto e construções correlatas, exceto obras de irrigação 43.11-8-02 - Preparação de canteiro e limpeza de terreno 43.13-4-00 - Obras de terraplenagem 43.21-5-00 - Instalação e manutenção elétrica 43.22-3-01 - Instalações hidráulicas, sanitárias e de gás 43.29-1-04 - Montagem e instalação de sistemas e equipamentos de iluminação e sinalização em vias públicas, portos e aeroportos 43.30-4-02 - Instalação de portas, janelas, tetos, divisórias e armários embutidos de qualquer material 43.30-4-04 - Serviços de pintura de edifícios em geral 43.99-1-04 - Serviços de operação e fornecimento de equipamentos para transporte e elevação de cargas e pessoas para uso em obras 43.99-1-05 - Perfuração e construção de poços de água 45.11-1-01 - Comércio a varejo de automóveis, camionetas e utilitários novos 45.11-1-02 - Comércio a varejo de automóveis, camionetas e utilitários usados 47.41-5-00 - Comércio varejista de tintas e materiais para pintura
--

CÓDIGO E DESCRIÇÃO DA NATUREZA JURÍDICA 206-2 - Sociedade Empresária Limitada

LOGRADOURO R LUIS DOMINGUES	NÚMERO 172	COMPLEMENTO *****
---------------------------------------	----------------------	----------------------

CEP 65.950-000	BAIRRO/DISTRITO CENTRO	MUNICÍPIO BARRA DO CORDA	UF MA
--------------------------	----------------------------------	------------------------------------	-----------------

ENDEREÇO ELETRÔNICO BERGLEVALMEIDA@HOTMAIL.COM	TELEFONE (99) 8815-2537
--	-----------------------------------

ENTE FEDERATIVO RESPONSÁVEL (EFR) *****
--

SITUAÇÃO CADASTRAL ATIVA	DATA DA SITUAÇÃO CADASTRAL 03/11/2005
------------------------------------	---

MOTIVO DE SITUAÇÃO CADASTRAL

SITUAÇÃO ESPECIAL *****	DATA DA SITUAÇÃO ESPECIAL *****
----------------------------	------------------------------------

Aprovado pela Instrução Normativa RFB nº 2.119, de 06 de dezembro de 2022.

Emitido no dia **17/06/2024** às **08:30:11** (data e hora de Brasília).

Página: 1/3



REPÚBLICA FEDERATIVA DO BRASIL

CADASTRO NACIONAL DA PESSOA JURÍDICA

NÚMERO DE INSCRIÇÃO 04.820.287/0001-57 MATRIZ	COMPROVANTE DE INSCRIÇÃO E DE SITUAÇÃO CADASTRAL	DATA DE ABERTURA 07/12/2001
--	---	---------------------------------------

NOME EMPRESARIAL B. DO N. ALMEIDA LTDA
--

<p>CÓDIGO E DESCRIÇÃO DAS ATIVIDADES ECONÔMICAS SECUNDÁRIAS</p> <p>47.42-3-00 - Comércio varejista de material elétrico</p> <p>47.44-0-99 - Comércio varejista de materiais de construção em geral</p> <p>47.89-0-05 - Comércio varejista de produtos saneantes domissanitários</p> <p>49.23-0-02 - Serviço de transporte de passageiros - locação de automóveis com motorista</p> <p>52.12-5-00 - Carga e descarga</p> <p>56.11-2-04 - Bares e outros estabelecimentos especializados em servir bebidas, sem entretenimento</p> <p>74.90-1-04 - Atividades de intermediação e agenciamento de serviços e negócios em geral, exceto imobiliários</p> <p>77.11-0-00 - Locação de automóveis sem condutor</p> <p>77.19-5-99 - Locação de outros meios de transporte não especificados anteriormente, sem condutor</p> <p>77.31-4-00 - Aluguel de máquinas e equipamentos agrícolas sem operador</p> <p>77.32-2-01 - Aluguel de máquinas e equipamentos para construção sem operador, exceto andaimes</p> <p>77.39-0-03 - Aluguel de palcos, coberturas e outras estruturas de uso temporário, exceto andaimes</p> <p>78.10-8-00 - Seleção e agenciamento de mão-de-obra</p> <p>81.22-2-00 - Imunização e controle de pragas urbanas</p> <p>82.30-0-01 - Serviços de organização de feiras, congressos, exposições e festas</p> <p>82.30-0-02 - Casas de festas e eventos</p> <p>90.01-9-02 - Produção musical</p> <p>90.01-9-03 - Produção de espetáculos de dança</p> <p>90.01-9-06 - Atividades de sonorização e de iluminação</p> <p>90.01-9-99 - Artes cênicas, espetáculos e atividades complementares não especificadas anteriormente</p>

<p>CÓDIGO E DESCRIÇÃO DA NATUREZA JURÍDICA</p> <p>206-2 - Sociedade Empresária Limitada</p>
--

LOGRADOURO R LUIS DOMINGUES	NÚMERO 172	COMPLEMENTO *****
---------------------------------------	----------------------	-----------------------------

CEP 65.950-000	BAIRRO/DISTRITO CENTRO	MUNICÍPIO BARRA DO CORDA	UF MA
--------------------------	----------------------------------	------------------------------------	-----------------

ENDEREÇO ELETRÔNICO BERGLEALMEIDA@HOTMAIL.COM	TELEFONE (99) 8815-2537
---	-----------------------------------

ENTE FEDERATIVO RESPONSÁVEL (EFR) *****

SITUAÇÃO CADASTRAL ATIVA	DATA DA SITUAÇÃO CADASTRAL 03/11/2005
------------------------------------	---

MOTIVO DE SITUAÇÃO CADASTRAL

SITUAÇÃO ESPECIAL *****	DATA DA SITUAÇÃO ESPECIAL *****
-----------------------------------	---

Aprovado pela Instrução Normativa RFB nº 2.119, de 06 de dezembro de 2022.

Emitido no dia **17/06/2024** às **08:30:11** (data e hora de Brasília).

Página: **2/3**

	REPÚBLICA FEDERATIVA DO BRASIL		
CADASTRO NACIONAL DA PESSOA JURÍDICA			
NÚMERO DE INSCRIÇÃO 04.820.287/0001-57 MATRIZ	COMPROVANTE DE INSCRIÇÃO E DE SITUAÇÃO CADASTRAL	DATA DE ABERTURA 07/12/2001	
NOME EMPRESARIAL B. DO N. ALMEIDA LTDA			
CÓDIGO E DESCRIÇÃO DAS ATIVIDADES ECONÔMICAS SECUNDÁRIAS 93.29-8-01 - Discotecas, danceterias, salões de dança e similares			
CÓDIGO E DESCRIÇÃO DA NATUREZA JURÍDICA 206-2 - Sociedade Empresária Limitada			
LOGRADOURO R LUIS DOMINGUES	NÚMERO 172	COMPLEMENTO *****	
CEP 65.950-000	BAIRRO/DISTRITO CENTRO	MUNICÍPIO BARRA DO CORDA	UF MA
ENDEREÇO ELETRÔNICO BERGLEYALMEIDA@HOTMAIL.COM	TELEFONE (99) 8815-2537		
ENTE FEDERATIVO RESPONSÁVEL (EFR) *****			
SITUAÇÃO CADASTRAL ATIVA		DATA DA SITUAÇÃO CADASTRAL 03/11/2005	
MOTIVO DE SITUAÇÃO CADASTRAL			
SITUAÇÃO ESPECIAL *****		DATA DA SITUAÇÃO ESPECIAL *****	

Aprovado pela Instrução Normativa RFB nº 2.119, de 06 de dezembro de 2022.

Emitido no dia **17/06/2024** às **08:30:11** (data e hora de Brasília).

Página: **3/3**



SEPLAN
SETOR DE TRIBUTOS

ALVARÁ DE LOCALIZAÇÃO E FUNCIONAMENTO

Nº do Cadastro 466	Nº da Inscrição 437	Nº do Alvará 1829	Validade 31/12/2025
------------------------------	-------------------------------	-----------------------------	-------------------------------

Contribuinte
 Nome: **B. DO N. ALMEIDA EIRELI**
 CPF/CNPJ: **04.820.287/0001-57**
 RG/Insc.:
 Nome
 Fantasia:

Endereço
 Logradouro: **LUIS DOMINGUES** Número: **172**
 CEP: **65950000**
 Complemento:
 Bairro: **CENTRO**
 Cidade: **BARRA DO CORDA** Estado: **MA**

ATIVIDADE PRINCIPAL
4120400-Construcao de edificios

HORÁRIO DE FUNCIONAMENTO
Não Informado

CÓDIGO DO IMÓVEL **1548** ÁREA COMERCIAL **347.61 m²**

OBSERVAÇÕES
Pelo documento de arrecadação datado de 14/01/25 referente a Taxas de Licença e verificação Fiscal para Localização de seu estabelecimento durante o exercicio acima referido, conforme o Código Tributário de BARRA DO CORDA-MA.
Ref a taxa de fiscalização e manutenção exercício 2025

Cod. Autenticidade 92GGXXIXIOP	BARRA DO CORDA-MA, 14/01/25	Data de Abertura 07/12/2001
--	------------------------------------	---------------------------------------

ESTE ALVARÁ DEVERÁ SER AFIXADO EM LOCAL VISÍVEL Á FISCALIZAÇÃO DA PREFEITURA MUNICIPAL E RENOVADO ANUALMENTE



SEPLAN
SETOR DE TRIBUTOS



ATIVIDADE SECUNDÁRIA

- 4511101 - Comercio a varejo de automoveis, camionetas e utilitarios novos
- 4511102 - Comercio a varejo de automoveis, camionetas e utilitarios usados
- 4741500 - Comercio varejista de tintas e materiais para pintura
- 4742300 - Comercio varejista de material eletrico
- 4744099 - Comercio varejista de materiais de construcao em geral
- 4789005 - Comercio varejista de produtos saneantes domissanitarios
- 4923002 - Servico de transporte de passageiros - locacao de automoveis com motorista
- 4924800 - Transporte escolar
- 5212500 - Carga e descarga
- 5611204 - BARES E OUTROS ESTABELECIMENTOS ESPECIALIZADOS EM SERVIR BEBIDAS, SEM ENTRETENIMENTO
- 7490104 - Atividades de intermediacao e agenciamento de servicos e negocios em geral, exceto imobiliarios
- 7711000 - Locacao de automoveis sem condutor
- 7719599 - Locacao de outros meios de transporte nao especificados anteriormente, sem condutor
- 7731400 - Aluguel de maquinas e equipamentos agricolas sem operador
- 7732201 - Aluguel de maquinas e equipamentos para construcao sem operador, exceto andaimes
- 7739003 - Aluguel de palcos, coberturas e outras estruturas de uso temporario, exceto andaimes
- 7810800 - Selecao e agenciamento de mao-de-obra
- 7820500 - Locacao de mao-de-obra temporaria
- 8122200 - Imunizacao e controle de pragas urbanas
- 8230001 - Servicos de organizacao de feiras, congressos, exposicoes e festas
- 8230002 - Casas de festas e eventos
- 9001902 - Producao musical
- 9001903 - Producao de espetaculos de danca
- 9001906 - Atividades de sonorizacao e de iluminacao
- 9001999 - Artes cenicass, espetaculos e atividades complementares nao especificados anteriormente
- 9329801 - Discotecas, danceterias, saloes de danca e similares

Cod. Autenticidade
92GGXXIXIOP

BARRA DO CORDA-
MA, 14/01/25

Data de Abertura
07/12/2001

ESTE ALVARÁ DEVERÁ SER AFIXADO EM LOCAL VISÍVEL Á FISCALIZAÇÃO DA PREFEITURA MUNICIPAL E RENOVADO ANUALMENTE



Certidão de Acervo Técnico - CAT
Resolução Nº 1025 de 30 de Outubro de 2009
Resolução Nº 218 de 29 de Junho de 1973

CREA-MA

CAT COM REGISTRO DE ATESTADO

923748/2025

Atividade concluída

Conselho Regional de Engenharia e Agronomia do Estado do Maranhão

CERTIFICAMOS, para os devidos fins, que consta em nossos arquivos o registro de Acervo referente a(s) Anotação(ões) de Responsabilidade(s) Técnica(s) - ARTs, constante(s) da Presente CERTIDÃO, tendo sido comprovada a execução e conclusão da(s) obra(s) e/ou serviço(s) indicado(s) conforme descrição(ões) abaixo.

Profissional: **RAUL MILHOMEM NAVA**
Registro: **7823DF** RNP: **0709910061**
Título profissional: ENGENHEIRO CIVIL

Número da ART: **MA20240779159** Tipo de ART: OBRA / SERVIÇO Registrada em: 28/05/2024 Baixada em: 13/03/2025
Forma de registro: INICIAL Participação técnica: INDIVIDUAL
Empresa contratada: **B.DO N.ALMEIDA EIRELLI-ME**

Contratante: **PREFEITURA MUNICIPAL DE BARRA DO CORDA - MA** CPF/CNPJ: **06.769.798/0001-17**
Endereço do contratante: RUA ISAAC MARTINS Nº: 371
Complemento: Bairro: CENTRO
Cidade: BARRA DO CORDA UF: MA CEP: 65950000
Contrato: 190/2024 Celebrado em: 09/05/2024
Valor do contrato: R\$ 1.834.883,99 Tipo de contratante: Pessoa Jurídica de Direito Público
Ação institucional: Agricultura familiar Nº: S/N
Endereço da obra/serviço: OUTROS ZONA RURAL Bairro: Povoado Agrovilla Boa Sorte
Complemento: Escola U.I. Humberto de Campos UF: MA CEP: 65950000
Cidade: BARRA DO CORDA
Coordenadas Geográficas: -5.494585, -45.252944
Data de início: 09/05/2024 Conclusão efetiva: 09/05/2025
Finalidade: Escolar
Proprietário: **PREFEITURA MUNICIPAL DE BARRA DO CORDA - MA** CPF/CNPJ: 06.769.798/0001-17

Atividade Técnica: **16 - Execução CONSTRUÇÃO CIVIL > EDIFICAÇÕES > DE ACESSIBILIDADE DE EDIFICAÇÃO > #1.1.3.2 - PARA FINS COMERCIAIS 49 - Execução de obra 1798.71 metro quadrado; 16 - Execução ESTRUTURAS > ESTRUTURAS DE CONCRETO E ARGAMASSA ARMADA > #2.1.1 - DE ESTRUTURA DE CONCRETO ARMADO 49 - Execução de obra 1798.71 metro quadrado;**

Observações

Execução de Serviços de Reforma e Ampliação da Escola U. I. Humberto de Campos, com área construída de 1.798,71m², localizada no Povoado Agrovilla - Boa Sorte, Zona Rural do Município de Barra do Corda/MA – FUNDEF, CONTRATO / PRECATÓRIOS DO FUNDEF Nº190/2024.

Informações Complementares

- O atestado está registrado apenas para atividades técnicas constantes da ART, não sendo contempladas neste registro o item 20.2, grama e arbustos, por se tratar de atividades fora da atribuição do profissional

CERTIFICAMOS, finalmente, que se encontra vinculado à presente Certidão de Acervo Técnico – CAT, o atestado contendo 11 folha(s), expedido pelo contratante da obra/serviço, a quem cabe a responsabilidade pela veracidade e exatidão das informações nele constantes.

Certidão de Acervo Técnico nº 923748/2025
26/03/2025, 09:46
1y1bZ

A Certidão de Acervo Técnico (CAT) à qual o atestado está vinculado constituirá prova da capacidade técnico-profissional da pessoa jurídica somente se o responsável técnico indicado estiver ou venha a ser integrado ao seu quadro técnico por meio de declaração entregue no momento da habilitação ou da entrega das propostas.

Certificamos que se encontra vinculado à presente CAT o atestado apresentado em cumprimento à Lei nº 8.666/93, expedido pela pessoa jurídica contratante, a quem cabe a responsabilidade pela veracidade e exatidão das informações nele constantes. É de responsabilidade deste Conselho a verificação da atividade profissional em conformidade com a Lei nº 5.194/66 e Resoluções do Conselho Federal de Engenharia e Agronomia - CONFEA.

Esta certidão perderá a validade, caso ocorra qualquer alteração posterior dos elementos cadastrais nela contidos.

Fica(m) Excluído(s), no entanto, o(s) serviço(s) cujas atribuições não competem ao(s) profissional(is) em questão.

A autenticidade desta Certidão pode ser verificada em: <https://crea-ma.sitac.com.br/publico/>, com a chave: 1y1bZ



ATESTADO DE CAPACIDADE TÉCNICA

PREFEITURA MUNICIPAL DE BARRA DO CORDA – MA, INSCRITO NO CNPJ Nº 06.769.798/0001-17, LOCALIZADO À RUA ISAAC MARTINS, Nº 371, CENTRO, BARRA DO CORDA-MA CEP: 65.950-000, ATESTA A PEDIDO DA INTERESSADA E PARA FINS DE PROVA, APTIDÃO DE DESEMPENHO E ATESTADO DE CAPACIDADE TÉCNICA, QUE A EMPRESA B. DO. N. ALMEIDA EIRELI-ME, LOCALIZADO À RUA LUIS DOMINGUES Nº 172, CENTRO, BARRA DO CORDA-MA, CEP 65.950-000, EXECUTOU, no período de 09/05/2024 a 13/03/2025, Os **Serviços de Reforma e Ampliação da Escola U. I. Humberto de Campos, localizada no Povoado Agrovilla Boa Sorte, Zona Rural do Município de Barra do Corda/MA – FUNDEF, REFERENTE AO CONTRATO ADMINISTRATIVO Nº 190/2024.** CONFORME PLANILHA ABAIXO, nos termos do edital de licitação Tomada de Preços nº. 020/2023 e de seus anexos.

ITEM	DESCRIÇÃO	UND	QUANTIDADE
1	ADMINISTRAÇÃO LOCAL DA OBRA		
1.1	ADMINISTRAÇÃO LOCAL DA OBRA	MES	12,00
2	SERVIÇOS PRELIMINARES		
2.1	FORNECIMENTO E INSTALAÇÃO DE PLACA DE OBRA COM CHAPA GALVANIZADA E ESTRUTURA DE MADEIRA.	M2	6,00
2.2	TAPUME COM TELHA METÁLICA. AF_05/2018	M2	100,00
3	DEMOLIÇÃO E RETIRADA		
3.1	RETIRADA DE TELHA CERÂMICA CAPA-CANAL, COM ATÉ DUAS ÁGUAS, INCLUSO IÇAMENTO.	M2	962,50
3.2	RETIRADA E RECOLOCAÇÃO DE CAIBRO EM TELHADOS DE ATÉ 2 ÁGUAS COM TELHA CERÂMICA OU DE CONCRETO DE ENCAIXE, INCLUSO TRANSPORTE VERTICAL. AF_07/2019	M2	962,50
3.3	REMOÇÃO DE PORTAS, DE FORMA MANUAL, SEM REAPROVEITAMENTO. AF_12/2017	M2	45,83
3.4	REMOÇÃO DE LOUÇAS, DE FORMA MANUAL, SEM REAPROVEITAMENTO. AF_12/2017	UN	14,00
3.5	REMOÇÃO DE LUMINÁRIAS, DE FORMA MANUAL, SEM REAPROVEITAMENTO. AF_12/2017	UN	103,00
3.6	REMOÇÃO DE JANELAS, DE FORMA MANUAL, SEM REAPROVEITAMENTO. AF_12/2017	M2	42,24
3.7	DEMOLIÇÃO DE REVESTIMENTO CERÂMICO, DE FORMA MECANIZADA COM MARTELETE, SEM REAPROVEITAMENTO. AF_12/2017	M2	379,40
3.8	DEMOLIÇÃO DE REVESTIMENTO CERÂMICO, DE FORMA MECANIZADA COM MARTELETE, SEM REAPROVEITAMENTO. AF_12/2017	M2	787,90
3.9	Demolição de reboco	m2	564,06
3.10	DEMOLIÇÃO DE ALVENARIA PARA QUALQUER TIPO DE BLOCO, DE FORMA MECANIZADA, SEM REAPROVEITAMENTO.	M3	95,30
3.11	DEMOLIÇÃO DE LAJES, DE FORMA MECANIZADA COM MARTELETE, SEM REAPROVEITAMENTO.	M3	25,20
3.12	DEMOLIÇÃO DE REVESTIMENTO CERÂMICO, DE FORMA MECANIZADA COM MARTELETE, SEM REAPROVEITAMENTO. AF_12/2017	M2	60,27

Rua Isaac Martins, nº 371 - Centro - 65950-000 - Barra do Corda - MA
CNPJ: 06.769.798/0001-17

Este documento encontra-se registrado no Conselho Regional de Engenharia e Agronomia do Estado do Maranhão, vinculado à Certidão nº 923748/2025, em 26/03/2025



Certidão nº 923748/2025
26/03/2025, 10:22
Chave de Impressão: 1Y1bZ

O documento neste ato registrado foi emitido em 26/03/2025 e contém 11 folhas



3.13	Demolição mecanizada de pavimento ou piso em concreto, inclusive fragmentação, carregamento, transporte até 1 quilômetro e descarregamento	M2	60,27
3.14	Demolição de madeiramento em coberturas com telhas cerâmica	M2	60,27
4	INFRAESTRUTURA FACHADA		
4.1	VIGAS BALDRAME		
4.1.1	ESCAVAÇÃO MECANIZADA DE VALA COM PROF. ATÉ 1,5 M (MÉDIA MONTANTE E JUSANTE/UMA COMPOSIÇÃO POR TRECHO), ESCAVADEIRA (0,8 M3), LARG. DE 1,5 M A 2,5 M, EM SOLO DE 1A CATEGORIA, EM LOCAIS COM ALTO NÍVEL DE INTERFERÊNCIA.	M3	26,00
4.1.2	LASTRO DE CONCRETO MAGRO, APLICADO EM BLOCOS DE COROAMENTO OU SAPATAS, ESPESSURA DE 3 CM.	M2	45,86
4.1.3	COMPOSIÇÃO PARAMÉTRICA PARA EXECUÇÃO DE ESTRUTURAS DE CONCRETO ARMADO, PARA EDIFICAÇÃO INSTITUCIONAL TÉRREA, FCK = 25 MPA.	M3	12,32
4.1.4	IMPERMEABILIZAÇÃO DE SUPERFÍCIE COM EMULSÃO ASFÁLTICA, 2 DEMÃOS	M2	106,65
5	SUPEREESTRUTURA		
5.1	PILARES		
5.1.1	EXECUÇÃO DE ESTRUTURAS DE CONCRETO ARMADO PARA PILAR, FCK = 25 MPA.	M3	4,69
5.1.2	EXECUÇÃO DE ESTRUTURAS DE CONCRETO ARMADO, PARA ESTRUTURA EM LAPIS FCK = 25 MPA.	M3	0,92
5.2	VIGAS		
5.2.1	EXECUÇÃO DE ESTRUTURAS DE CONCRETO ARMADO PARA VIGA, FCK = 25 MPA.	M3	4,03
5.3	CAIXA D'ÁGUA		
5.3.1	Reservatório elevado c/ caixa d'água, apoiado em estrutura premoldada concreto, composta de capitel p/apoio da caixa e pilar cilíndrico c/altura útil = 8,00m, incluso frete e montagem no local, exceto inst.hidraulica	un	1,00
5.4	LAJE FACHADA		
5.4.1	EXECUÇÃO DE ESTRUTURAS DE CONCRETO ARMADO PARA LAJE, FCK = 25 MPA	M3	4,75
5.4.2	IMPERMEABILIZAÇÃO COM MANTA LIQUIDA DE BASE ASFÁLTICA, APLICAÇÃO A FRIO (2 DEMÃOS)	M2	33,75
6	ALVENARIA DE VEDAÇÃO		
6.1	ALVENARIA DE VEDAÇÃO DE BLOCOS CERÂMICOS FURADOS NA HORIZONTAL DE 9X14X19 CM (ESPESSURA 9 CM) E ARGAMASSA DE ASSENTAMENTO COM PREPARO EM BETONEIRA.	M2	329,80
6.2	IMPERMEABILIZAÇÃO DE SUPERFÍCIE COM EMULSÃO ASFÁLTICA, 2 DEMÃOS. H=1,5m	M2	852,60
6.3	CONTRAVERGA MOLDADA IN LOCO EM CONCRETO PARA VÃOS DE MAIS DE 1,5 M DE COMPRIMENTO.	M	107,40
6.4	VERGA MOLDADA IN LOCO EM CONCRETO PARA JANELAS COM MAIS DE 1,5 M DE VÃO.	M	107,40
6.5	VERGA MOLDADA IN LOCO EM CONCRETO PARA PORTAS COM MAIS DE 1,5 M DE VÃO.	M	44,40
6.6	Grampeamento E RECUPERAÇÃO ESTRUTURAL de trincas em paredes	M	250,00
7	COBERTURA		

Rua Isaac Martins, nº 371 - Centro - 65950-000 - Barra do Corda - MA
CNPJ: 06.769.798/0001-17

Este documento encontra-se registrado no Conselho Regional de Engenharia e Agronomia do Estado do Maranhão, vinculado à Certidão nº 923748/2025, em 26/03/2025 emitida



Certidão nº 923748/2025

26/03/2025, 10:22

Chave de Impressão: 1Y1bZ

O documento neste ato registrado foi emitido em 26/03/2025 e contém 11 folhas



7.1	TRAMA DE MADEIRA COMPOSTA POR RIPAS, CAIBROS E TERÇAS PARA TELHADOS DE ATÉ 2 ÁGUAS PARA TELHA DE ENCAIXE DE CERÂMICA OU DE CONCRETO, INCLUSO TRANSPORTE VERTICAL.	M2	485,13
7.2	TELHAMENTO COM TELHA CERÂMICA CAPA-CANAL, TIPO PLAN, COM MAIS DE 2 ÁGUAS, INCLUSO TRANSPORTE VERTICAL.	M2	970,25
7.3	PINTURA IMUNIZANTE PARA MADEIRA, 1 DEMÃO.	M2	970,25
7.4	CUMEEIRA E ESPIÇÃO PARA TELHA CERÂMICA EMBOÇADA COM ARGAMASSA TRAÇO 1:2:9 (CIMENTO, CAL E AREIA), PARA TELHADOS COM MAIS DE 2 ÁGUAS, INCLUSO TRANSPORTE VERTICAL	M	115,10
7.5	CALHA DE BEIRAL, SEMICIRCULAR DE PVC, DIAMETRO 125 MM, INCLUINDO CABECEIRAS, EMENDAS, BOCAIS, SUPORTES E VEDAÇÕES, EXCLUINDO CONDUTORES, INCLUSO TRANSPORTE VERTICAL.	M	123,90
7.6	CALHA EM CHAPA DE AÇO GALVANIZADO NÚMERO 24, DESENVOLVIMENTO DE 100 CM, INCLUSO TRANSPORTE VERTICAL.	M	37,50
7.7	TUBO PVC, SÉRIE R, ÁGUA PLUVIAL, DN 150 MM, FORNECIDO E INSTALADO EM CONDUTORES VERTICAIS DE ÁGUAS PLUVIAIS.	M	62,70
7.8	RUFO EM CHAPA DE AÇO GALVANIZADA L = 33 CM	M	19,40
7.9	FABRICAÇÃO E INSTALAÇÃO DE TESOURA INTEIRA EM AÇO, VÃO DE 10 M, PARA TELHA CERÂMICA OU DE CONCRETO, INCLUSO IÇAMENTO. AF_12/2015	UND	3,00
7.10	ESTRUTURA de aço para cobertura em arco	M2	20,00
7.11	TELHAMENTO COM TELHA DE AÇO/ALUMÍNIO E = 0,5 MM, COM ATÉ 2 ÁGUAS, INCLUSO IÇAMENTO. AF_07/2019	M2	20,00
8	REVESTIMENTO DE PAREDE		
8.1	CHAPISCO APLICADO EM ALVENARIA (COM PRESENÇA DE VÃOS) E ESTRUTURAS DE CONCRETO DE FACHADA, COM COLHER DE PEDREIRO. ARGAMASSA TRAÇO 1:3 COM PREPARO EM BETONEIRA 400L. AF_10/2022	M2	1.712,18
8.2	MASSA ÚNICA, PARA RECEBIMENTO DE PINTURA, EM ARGAMASSA TRAÇO 1:2:8, PREPARO MECÂNICO COM BETONEIRA 400L, APLICADA MANUALMENTE EM FACES INTERNAS DE PAREDES, ESPESSURA DE 10MM, COM EXECUÇÃO DE TALISCAS.	M2	1.801,16
8.3	Revestimento cerâmico para parede, 10 x 10 cm, Elizabeth, linha lux amarelo, aplicado com argamassa industrializada ac-ii, rejuntado, exclusive regularização de base ou emboço - Rev 04	m2	231,02
8.4	REVESTIMENTO CERÂMICO PARA PAREDES INTERNAS COM PLACAS TIPO ESMALTADA EXTRA DE DIMENSÕES APLICADAS A MEIA ALTURA DAS PAREDES DO BANHEIROS E COZINHA	M2	205,40
8.5	REVESTIMENTO CERÂMICO PARA PISO COM PLACAS TIPO PORCELANATO DE DIMENSÕES 60X60 CM APLICADA EM AMBIENTES DE ÁREA MAIOR QUE 10 M². HALL DE ENTRADA	M2	21,80
9	FORRO		
9.1	FORRO EM RÉGUAS DE PVC, LISO, PARA AMBIENTES COMERCIAIS, INCLUSIVE ESTRUTURA BIDIRECIONAL DE FIXAÇÃO. AF_08/2023_PS	M2	524,42
9.2	ACABAMENTOS PARA FORRO (RODA-FORRO EM PERFIL METÁLICO E PLÁSTICO). AF_08/2023	M2	564,65
10	REVESTIMENTO PISO		

Rua Isaac Martins, nº 371 - Centro - 65950-000 - Barra do Corda - MA
CNPJ: 06.769.798/0001-17

Este documento encontra-se registrado no Conselho Regional de Engenharia e Agronomia do Estado do Maranhão, vinculado à Certidão nº 923748/2025, em 26/03/2025 em



Certidão nº 923748/2025
26/03/2025, 10:22
Chave de Impressão: 1Y1bZ

O documento neste ato registrado foi emitido em 26/03/2025 e contém 11 folhas



10.1	CONTRAPISO EM ARGAMASSA TRAÇO 1:4 (CIMENTO E AREIA), PREPARO MECÂNICO COM BETONEIRA 400 L, APLICADO EM ÁREAS SECAS, NÃO ADERIDO, ACABAMENTO NÃO REFORÇADO, ESPESSURA 6CM.	M2	923,20
10.2	PISO EM GRANILITE EM AMBIENTES INTERNOS, COM ESPESSURA DE 8 MM, INCLUSO MISTURA EM BETONEIRA, COLOCAÇÃO DAS JUNTAS, APLICAÇÃO DO PISO, 4 POLIMENTOS COM POLITRIZ, ESTUCAMENTO, SELADOR E CERA.	M2	787,90
10.3	REVESTIMENTO CERÂMICO PARA PISO COM PLACAS TIPO ESMALTADA EXTRA DE DIMENSÕES APLICADA EM AMBIENTES COZINHAS E BANHEIROS	M2	135,30
11	PINTURA		
11.1	APLICAÇÃO MANUAL DE FUNDO SELADOR ACRÍLICO EM PAREDES	M2	3.507,40
11.2	APLICAÇÃO MANUAL DE MASSA ACRÍLICA EM PAREDES	M2	1.956,50
11.3	APLICAÇÃO MANUAL DE PINTURA COM TINTA LÁTEX ACRÍLICA EM PAREDES, DUAS DEMÃOS	M2	3.507,40
11.4	APLICAÇÃO MANUAL DE PINTURA COM TINTA TEXTURIZADA ACRÍLICA EM PAREDES, AREA EXTERNA	M2	496,93
11.5	*PINTURA DE PISO COM TINTA ACRÍLICA, APLICAÇÃO MANUAL, 2 DEMÃOS	M2	381,14
11.6	PINTURA COM TINTA LATEX PVA PULVERIZADA SOBRE TELHADO DE MADEIRA	M2	242,59
12	ESQUADRIAS		
12.1	PORTA EM ALUMÍNIO DE ABRIR TIPO VENEZIANA COM GUARNIÇÃO, FIXAÇÃO COM PARAFUSOS - FORNECIMENTO E INSTALAÇÃO. (P01; P02)	M2	86,75
12.2	PORTAO FERRO ABRIR COM PINTURA EM DUAS FACES (P03; P05 E P06)	M2	17,40
12.3	JANELA DE ALUMÍNIO (J02) TIPO MAXIM-AR, COM VIDROS, BATENTE E FERRAGENS. EXCLUSIVE ALIZAR, ACABAMENTO E CONTRAMARCO. FORNECIMENTO E INSTALAÇÃO.	M2	18,00
12.4	JANELA ALUMINIO PIVOTANTE (J04 E J03)	M2	1,98
12.5	JANELA DE ALUMÍNIO DE CORRER (J01) COM 4 FOLHAS PARA VIDROS, COM VIDROS, BATENTE, ACABAMENTO COM ACETATO OU BRILHANTE E FERRAGENS. EXCLUSIVE ALIZAR E CONTRAMARCO. FORNECIMENTO E INSTALAÇÃO.	M2	48,96
12.6	JANELA FIXA (J06 E J05) DE ALUMÍNIO PARA VIDRO, COM VIDRO, BATENTE E FERRAGENS. EXCLUSIVE ACABAMENTO, ALIZAR E CONTRAMARCO. FORNECIMENTO E INSTALAÇÃO.	M2	4,56
12.7	PEITORIL LINEAR EM GRANITO OU MÁRMORE, L = 15CM, COMPRIMENTO DE ATÉ 2M, ASSENTADO COM ARGAMASSA 1:6 COM ADITIVO. (J01; J02; J03; J04)	M	97,00
12.8	SOLEIRA EM GRANITO, LARGURA 15 CM, ESPESSURA 2,0 CM. (P01; P02; P03 E P04)	M	27,00
13	INSTALAÇÕES HIDRÁULICAS		
13.1	ALIMENTAÇÃO		
13.1.1	REGISTRO DE GAVETA BRUTO, LATÃO, ROSCÁVEL, 1" - FORNECIMENTO E INSTALAÇÃO.	UN	2,00
13.1.2	VÁLVULA DE RETENÇÃO HORIZONTAL, DE BRONZE, ROSCÁVEL, 1/2" - FORNECIMENTO E INSTALAÇÃO. AF_08/2021	UN	1,00

Rua Isaac Martins, nº 371 - Centro - 65950-000 - Barra do Corda - MA
CNPJ: 06.769.798/0001-17

Este documento encontra-se registrado no Conselho Regional de Engenharia e Agronomia do Estado do Maranhão, vinculado à Certidão nº 923748/2025, em 26/03/2025 emitida



Certidão nº 923748/2025

26/03/2025, 10:22

Chave de Impressão: 1Y1bZ

O documento neste ato registrado foi emitido em 26/03/2025 e contém 11 folhas



13.1.3	(COMPOSIÇÃO REPRESENTATIVA) DO SERVIÇO DE INSTALAÇÃO DE TUBOS DE PVC, SOLDÁVEL, ÁGUA FRIA, DN 25 MM (INSTALADO EM RAMAL, SUB-RAMAL, RAMAL DE DISTRIBUIÇÃO OU PRUMADA), INCLUSIVE CONEXÕES, CORTES E FIXAÇÕES, PARA PRÉDIOS. AF_10/2015	M	1,00
13.1.4	TORNEIRA DE BOIA PARA CAIXA D'ÁGUA, ROSCÁVEL, 1" - FORNECIMENTO E INSTALAÇÃO. AF_08/2021	UN	1,00
13.2	APARELHOS/LOUÇAS		
13.2.1	VASO SANITÁRIO SIFONADO COM CAIXA ACOPLADA LOUÇA BRANCA - PADRÃO MÉDIO, INCLUSO ENGATE FLEXÍVEL EM METAL CROMADO, 1/2 X 40CM - FORNECIMENTO E INSTALAÇÃO. AF_01/2020	UN	6,00
13.2.2	VASO SANITÁRIO SIFONADO CONVENCIONAL PARA PCD SEM FURO FRONTAL COM LOUÇA BRANCA SEM ASSENTO - FORNECIMENTO E INSTALAÇÃO.	UN	1,00
13.2.3	CHUVEIRO PLÁSTICO EM PVC RÍGIDO COM ARTICULAÇÃO CROMADA 1/2"	UN	3,00
13.2.4	TORNEIRA CROMADA TUBO MÓVEL, DE PAREDE, 1/2? OU 3/4?, PARA PIA DE COZINHA, PADRÃO MÉDIO - FORNECIMENTO E INSTALAÇÃO. AF_01/2020	UN	5,00
13.2.5	LAVATORIO PARA BANHEIRO EM BANCADA GRANITO CINZA, 50 X 60 CM, INCL. CUBA DE EMBUTIR OVAL LOUÇA BRANCA 35 X 50 CM, VÁLVULA METAL CROMADO, SIFÃO FLEXÍVEL PVC, ENGATE 30 CM FLEXÍVEL PLÁSTICO E TORNEIRA CROMADA DE MESA, PADRÃO POPULAR - FORNEC. E INSTALAÇÃO.	UN	7,00
13.2.6	TANQUE PARA ÁREA DE SERVIÇOS EM MÁRMORE SINTÉTICO SUSPENSO, 22L OU EQUIVALENTE, INCLUSO SIFÃO FLEXÍVEL EM PVC, VÁLVULA PLÁSTICA E TORNEIRA DE PLÁSTICO - FORNECIMENTO E INSTALAÇÃO. AF_01/2020	UN	2,00
13.2.7	BANCADA EM GRANITO CINZA ANDORINHA - PIA DA COZINHA E BANCADA DO VÃO DO REFEITÓRIO	M2	3,60
13.2.8	CUBA AÇO INOX ESCOVADO RETANGULAR 50x40x20cm SQUARE 540 SINK PARA COZINHA	UN	3,00
13.2.9	CAIXA D'ÁGUA EM POLIÉSTER REFORÇADO COM FIBRA DE VIDRO, 10000 LITROS - FORNECIMENTO E INSTALAÇÃO. AF_06/2021	UN	1,00
13.3	ACESSÓRIOS		
13.3.1	KIT DE REGISTRO DE GAVETA BRUTO DE LATÃO 3/4", INCLUSIVE CONEXÕES, ROSCÁVEL, INSTALADO EM RAMAL DE ÁGUA FRIA - FORNECIMENTO E INSTALAÇÃO. AF_12/2014	UN	6,00
13.3.2	REGISTRO DE PRESSÃO, PVC, ROSCÁVEL, VOLANTE SIMPLES, 3/4" - FORNECIMENTO E INSTALAÇÃO. AF_08/2021	UN	3,00
13.4	TUBOS		
13.4.1	(COMPOSIÇÃO REPRESENTATIVA) DO SERVIÇO DE INSTALAÇÃO DE TUBOS DE PVC, SOLDÁVEL, ÁGUA FRIA, DN 25 MM (INSTALADO EM RAMAL, SUB-RAMAL, RAMAL DE DISTRIBUIÇÃO OU PRUMADA), INCLUSIVE CONEXÕES, CORTES E FIXAÇÕES, PARA PRÉDIOS. AF_10/2015	M	48,60
13.4.2	SERVIÇO DE INSTALAÇÃO DE TUBOS DE PVC, SOLDÁVEL, ÁGUA FRIA, DN 32 MM (INSTALADO EM PRUMADA), INCLUSIVE CONEXÕES, CORTES E FIXAÇÕES, PARA PRÉDIOS.	M	3,00
13.4.3	(COMPOSIÇÃO REPRESENTATIVA) DO SERVIÇO DE INSTALAÇÃO DE TUBOS DE PVC, SOLDÁVEL, ÁGUA FRIA, DN 50 MM (INSTALADO EM PRUMADA), INCLUSIVE CONEXÕES, CORTES E FIXAÇÕES, PARA PRÉDIOS. AF_10/2015	M	32,50
14	INSTALAÇÕES SANITÁRIAS		
14.1	CAIXA DE PASSAGEM		

Rua Isaac Martins, nº 371 - Centro - 65950-000 - Barra do Corda - MA
CNPJ: 06.769.798/0001-17

Este documento encontra-se registrado no Conselho Regional de Engenharia e Agronomia do Estado do Maranhão, vinculado à Certidão nº 923748/2025, em 26/03/2025 em



Certidão nº 923748/2025
26/03/2025, 10:22

Chave de Impressão: 1Y1bZ

O documento neste ato registrado foi emitido em 26/03/2025 e contém 11 folhas



14.1.1	CAIXA DE GORDURA PEQUENA (CAPACIDADE: 19 L), CIRCULAR, EM PVC, DIÂMETRO INTERNO= 0,3 M. AF_12/2020	UN	1,00
14.1.2	CAIXA ENTERRADA HIDRÁULICA RETANGULAR EM ALVENARIA COM TIJOLOS CERÂMICOS MACIÇOS, DIMENSÕES INTERNAS: 0,8X0,8X0,6 M PARA REDE DE ESGOTO. AF 12/2020	UN	2,00
14.2	ACESSÓRIOS		
14.2.1	CAIXA SIFONADA, PVC, DN 100 X 100 X 50 MM, JUNTA ELÁSTICA, FORNECIDA E INSTALADA EM RAMAL DE DESCARGA OU EM RAMAL DE ESGOTO SANITÁRIO.	UN	2,00
14.2.2	CAIXA SIFONADA, COM GRELHA QUADRADA, PVC, DN 150 X 150 X 50 MM, JUNTA SOLDÁVEL, FORNECIDA E INSTALADA EM RAMAL DE DESCARGA OU EM RAMAL DE ESGOTO SANITÁRIO. AF_08/2022	UN	3,00
14.3	TUBOS DE PVC		
14.3.1	(COMPOSIÇÃO REPRESENTATIVA) DO SERVIÇO DE INST. TUBO PVC, SÉRIE N, ESGOTO PREDIAL, 100 MM (INST. RAMAL DESCARGA, RAMAL DE ESG. SANIT., PRUMADA ESG. SANIT., VENTILAÇÃO OU SUB-COLETOR AÉREO), INCL. CONEXÕES E CORTES, FIXAÇÕES, P/ PRÉDIOS. AF_10/2015	M	28,60
14.3.2	(COMPOSIÇÃO REPRESENTATIVA) DO SERVIÇO DE INST. TUBO PVC, SÉRIE N, ESGOTO PREDIAL, DN 75 MM, (INST. EM RAMAL DE DESCARGA, RAMAL DE ESG. SANITÁRIO, PRUMADA DE ESG. SANITÁRIO OU VENTILAÇÃO), INCL. CONEXÕES, CORTES E FIXAÇÕES, P/ PRÉDIOS. AF_10/2015	M	9,70
14.3.3	(COMPOSIÇÃO REPRESENTATIVA) DO SERVIÇO DE INSTALAÇÃO DE TUBO DE PVC, SÉRIE NORMAL, ESGOTO PREDIAL, DN 50 MM (INSTALADO EM RAMAL DE DESCARGA OU RAMAL DE ESGOTO SANITÁRIO), INCLUSIVE CONEXÕES, CORTES E FIXAÇÕES PARA, PRÉDIOS. AF_10/2015	M	23,90
14.3.4	(COMPOSIÇÃO REPRESENTATIVA) DO SERVIÇO DE INSTALAÇÃO DE TUBO DE PVC, SÉRIE NORMAL, ESGOTO PREDIAL, DN 40 MM (INSTALADO EM RAMAL DE DESCARGA OU RAMAL DE ESGOTO SANITÁRIO), INCLUSIVE CONEXÕES, CORTES E FIXAÇÕES, PARA PRÉDIOS. AF_10/2015	M	27,20
14.4	UNIDADES DE TRATAMENTO		
14.4.1	TANQUE SÉPTICO RETANGULAR, EM ALVENARIA COM TIJOLOS CERÂMICOS MACIÇOS, DIMENSÕES INTERNAS: 1,4 X 3,2 X H=1,8 M, VOLUME ÚTIL: 6272 L (PARA 32 CONTRIBUINTES). AF 12/2020	UN	1,00
14.4.2	SUMIDOURO RETANGULAR, EM ALVENARIA COM TIJOLOS CERÂMICOS MACIÇOS, DIMENSÕES INTERNAS: 1,6 X 3,4 X H=3,0 M, ÁREA DE INFILTRAÇÃO: 32,9 M ² (PARA 13 CONTRIBUINTES). AF_12/2020	UN	1,00
15	INSTALAÇÕES ELÉTRICAS		
15.1	ACESSÓRIOS		
15.1.1	CAIXA RETANGULAR 4" X 2" MÉDIA (1,30 M DO PISO), PVC, INSTALADA EM PAREDE - FORNECIMENTO E INSTALAÇÃO. AF_03/2023	UN	116,00
15.2	CABO DE COBRE		
15.2.1	CABO DE COBRE FLEXÍVEL ISOLADO, 25 MM ² , ANTI-CHAMA 0,6/1,0 KV, PARA REDE ENTERRADA DE DISTRIBUIÇÃO DE ENERGIA ELÉTRICA - FORNECIMENTO E INSTALAÇÃO.	M	182,40
15.2.2	CABO DE COBRE FLEXÍVEL ISOLADO, 50 MM ² , ANTI-CHAMA 0,6/1,0 KV, PARA REDE ENTERRADA DE DISTRIBUIÇÃO DE ENERGIA ELÉTRICA - FORNECIMENTO E INSTALAÇÃO.	M	205,20

Rua Isaac Martins, nº 371 - Centro - 65950-000 - Barra do Corda - MA
 CNPJ: 06.769.798/0001-17

Este documento encontra-se registrado no Conselho Regional de Engenharia e Agronomia do Estado do Maranhão, vinculado à Certidão nº 923748/2025, em 26/03/2025, emitida em



Certidão nº 923748/2025
 26/03/2025, 10:22
 Chave de Impressão: 1Y1bZ

O documento neste ato registrado foi emitido em 26/03/2025 e contém 11 folhas



15.2.3	CABO DE COBRE FLEXÍVEL ISOLADO, 16 MM ² , ANTI-CHAMA 0,6/1,0 KV, PARA DISTRIBUIÇÃO - FORNECIMENTO E INSTALAÇÃO.	M	198,30
15.2.4	CABO DE COBRE FLEXÍVEL ISOLADO, 2,5 MM ² , ANTI-CHAMA 450/750 V, PARA CIRCUITOS TERMINAIS - FORNECIMENTO E INSTALAÇÃO.	M	3.400,00
15.2.5	CABO DE COBRE FLEXÍVEL ISOLADO, 35 MM ² , ANTI-CHAMA 0,6/1,0 KV, PARA REDE ENTERRADA DE DISTRIBUIÇÃO DE ENERGIA ELÉTRICA - FORNECIMENTO E INSTALAÇÃO.	M	28,40
15.2.6	CABO DE COBRE FLEXÍVEL ISOLADO, 4 MM ² , ANTI-CHAMA 450/750 V, PARA CIRCUITOS TERMINAIS - FORNECIMENTO E INSTALAÇÃO.	M	1.000,00
15.3	DISPOSITIVO ELETRICO		
15.3.1	INTERRUPTOR SIMPLES (1 MÓDULO), 10A/250V, INCLUINDO SUPORTE E PLACA - FORNECIMENTO E INSTALAÇÃO.	UN	8,00
15.3.2	INTERRUPTOR SIMPLES (2 MÓDULOS), 10A/250V, INCLUINDO SUPORTE E PLACA - FORNECIMENTO E INSTALAÇÃO.	UN	13,00
15.3.3	TOMADA ALTA DE EMBUTIR (1 MÓDULO), 2P+T 10 A, INCLUINDO SUPORTE E PLACA - FORNECIMENTO E INSTALAÇÃO. AF_03/2023	UN	84,00
15.4	DISPOSITIVO DE PROTEÇÃO		
15.4.1	DISJUNTOR TERMOMAGNÉTICO TRIPOLAR , CORRENTE NOMINAL DE 125A - FORNECIMENTO E INSTALAÇÃO.	UN	1,00
15.4.2	DISJUNTOR MONOPOLAR TIPO DIN, CORRENTE NOMINAL DE 50A - FORNECIMENTO E INSTALAÇÃO.	UN	1,00
15.4.3	DISJUNTOR MONOPOLAR TIPO DIN, CORRENTE NOMINAL DE 10A - FORNECIMENTO E INSTALAÇÃO.	UN	36,00
15.4.4	DISJUNTOR MONOPOLAR TIPO DIN, CORRENTE NOMINAL DE 16A - FORNECIMENTO E INSTALAÇÃO. AF_10/2020	UN	6,00
15.4.5	Disjuntor tipo DIN/IEC, tripolar 63A	un	1,00
15.4.6	Disjuntor termomagnético monopolar 70 A, padrão DIN (Europeu - linha branca), curva C, corrente 5KA	un	2,00
15.5	ELETRODUTOS E ELETROCALHA		
15.5.1	ELETRODUTO FLEXÍVEL CORRUGADO, PVC, DN 32 MM (1"), PARA CIRCUITOS TERMINAIS, INSTALADO EM FORRO - FORNECIMENTO E INSTALAÇÃO.	M	116,50
15.5.2	ELETRODUTO FLEXÍVEL CORRUGADO, PVC, DN 25 MM (3/4"), PARA CIRCUITOS TERMINAIS, INSTALADO EM PAREDE - FORNECIMENTO E INSTALAÇÃO.	M	706,50
15.5.3	ELETRODUTO FLEXÍVEL CORRUGADO, PEAD, DN 63 (2"), PARA REDE ENTERRADA DE DISTRIBUIÇÃO DE ENERGIA ELÉTRICA - FORNECIMENTO E INSTALAÇÃO.	M	25,00
15.5.4	ELETRODUTO FLEXÍVEL CORRUGADO, PEAD, DN 100 (4"), PARA REDE ENTERRADA DE DISTRIBUIÇÃO DE ENERGIA ELÉTRICA - FORNECIMENTO E INSTALAÇÃO.	M	40,00
15.5.5	ELETROCALHA PERFURADA TIPO ""U"" 100X50 CHAPA 20 SEM TAMPAS	M	111,00
15.5.6	SUPORTE SUSPENSÃO VERTICAL PARA ELETROCALHA 100 x 50 mm	UN	56,00
15.5.7	TAMPA DE ENCAIXE PARA ELETROCALHA 150mm (3 METROS) CHAPA 24	UN	37,00
15.5.8	CURVA VERTICAL EXTERNA PARA ELETROCALHA 100X50mm	UN	2,00
15.5.9	TE HORIZONTAL PARA ELETROCALHA PERFURADA 100x50cm	UN	2,00
15.5.10	EMENDA INTERNA PARA ELETROCALHA 100x50	UN	37,00
15.5.11	TERMINAL PARA ELETROCALHA 100X50cm	UN	2,00
15.6	LUMINARIAS		

Rua Isaac Martins, nº 371 - Centro - 65950-000 - Barra do Corda - MA
CNPJ: 06.769.798/0001-17

Este documento encontra-se registrado no Conselho Regional de Engenharia e Agronomia do Estado do Maranhão, vinculado à Certidão nº 923748/2025, em 26/03/2025



Certidão nº 923748/2025
26/03/2025, 10:22

Chave de Impressão: 1Y1bZ

O documento neste ato registrado foi emitido em 26/03/2025 e contém 11 folhas



15.6.1	LUMINARIA DE EMBUTIR PLAFON 18W LED BRANCO FRIO 22,5x22,5	UN	131,00
15.6.2	LUMINARIA PARA LED 50W 6500K	UN	7,00
15.7	CONDUTORES DE PROTEÇÃO		
15.7.1	CORDOALHA DE COBRE NU 32 MM ² , NÃO ENTERRADA, COM ISOLADOR - FORNECIMENTO E INSTALAÇÃO.	M	12,60
15.7.2	HASTE DE ATERRAMENTO 3/4 PARA SPDA - FORNECIMENTO E INSTALAÇÃO.	UN	4,00
15.7.3	CAIXA DE INSPEÇÃO PARA ATERRAMENTO, CIRCULAR, EM POLIETILENO, DIÂMETRO INTERNO = 0,3 M.	UN	4,00
15.7.4	CONECTOR PARALELO BRONZE 50mm PARA ATERRAMENTO	UN	9,00
15.8	QUADROS		
15.8.1	QUADRO DE MEDIÇÃO GERAL DE ENERGIA PARA 1 MEDIDOR DE SOBREPOR - FORNECIMENTO E INSTALAÇÃO.	UN	1,00
15.8.2	QUADRO DE DISTRIBUIÇÃO DE ENERGIA EM CHAPA DE AÇO GALVANIZADO, DE EMBUTIR, COM BARRAMENTO TRIFÁSICO, PARA 24 DISJUNTORES DIN 100A - FORNECIMENTO E INSTALAÇÃO.	UN	2,00
15.8.3	QUADRO DE DISTRIBUIÇÃO DE ENERGIA EM CHAPA DE AÇO GALVANIZADO, DE EMBUTIR, COM BARRAMENTO TRIFÁSICO, PARA 18 DISJUNTORES DIN 100A - FORNECIMENTO E INSTALAÇÃO.	UN	2,00
16	COMBATE A INCÊNDIO		
16.1	PLACA FOTOLUMINESCENTE ROTA DE FUGA EM PVC 2mm 26x13cm	UN	20,00
16.2	EXTINTOR DE INCÊNDIO PORTÁTIL COM CARGA DE CO2 DE 6 KG, CLASSE BC - FORNECIMENTO E INSTALAÇÃO.	UN	1,00
16.3	EXTINTOR DE INCÊNDIO PORTÁTIL COM CARGA DE PQS DE 6 KG, CLASSE BC - FORNECIMENTO E INSTALAÇÃO.	UN	3,00
16.4	LUMINÁRIA DE EMERGÊNCIA, COM 30 LÂMPADAS LED DE 2 W, SEM REATOR - FORNECIMENTO E INSTALAÇÃO.	UN	17,00
16.5	Placa de indicativa de "EXTINTOR" em pvc, dim.: 20 x 20 cm	Un	4,00
16.6	PINTURA DE PISO COM TINTA EPÓXI, APLICAÇÃO MANUAL, 2 DEMÃOS, INCLUSO PRIMER EPÓXI.	M2	4,00
17	ACESSIBILIDADE		
17.1	PISO TÁTIL OU ALERTA DIRECIONAL EM BORRACHA COR 25x25cm	M2	31,88
17.2	Barra de apoio, para vaso sanitário, dupla, articulada, direita ou esquerda, em aço inox, L= 70cm, d=1 1/4"	un	1,00
17.3	BARRA DE APOIO EM "L", EM AÇO INOX POLIDO 80 X 80 CM, FIXADA NA PAREDE - FORNECIMENTO E INSTALACAO. AF_01/2020	UN	1,00
17.4	BARRA DE APOIO RETA, EM AÇO INOX POLIDO, COMPRIMENTO 80 CM, FIXADA NA PAREDE - FORNECIMENTO E INSTALAÇÃO.	UN	1,00
17.5	Barra de apoio, reta, fixa, em aço inox, l=40cm, d=1 1/4", Jackwal ou similar	un	1,00
17.6	CORRIMÃO SIMPLES, DIÂMETRO EXTERNO = 1 1/2", EM ALUMÍNIO.	M	30,10
18	SPDA		
18.1	Pára-raio tipo Franklin 350mm, latão cromado, para descida 1 cabo, c/suporte e conectores p/cabo terra, inclusive mastro aço galv 3mx2" e base	un	2,00
18.2	HASTE DE ATERRAMENTO 5/8 PARA SPDA - FORNECIMENTO E INSTALAÇÃO.	UN	8,00

Rua Isaac Martins, nº 371 - Centro - 65950-000 - Barra do Corda - MA
CNPJ: 06.769.798/0001-17

Este documento encontra-se registrado no Conselho Regional de Engenharia e Agronomia do Estado do Maranhão, vinculado à Certidão nº 923748/2025, em 26/03/2025 emitida



Certidão nº 923748/2025
26/03/2025, 10:22
Chave de Impressão: 1Y1bZ

O documento neste ato registrado foi emitido em 26/03/2025 e contém 11 folhas



18.3	CAIXA DE INSPEÇÃO PARA ATERRAMENTO, CIRCULAR, EM POLIETILENO, DIÂMETRO INTERNO = 0,3 M. AF_12/2020	UN	8,00
18.4	CORDALHA DE COBRE NU 50 MM ² , ENTERRADA, SEM ISOLADOR - FORNECIMENTO E INSTALAÇÃO.	M	89,00
18.5	CORDALHA DE COBRE NU 35 MM ² , NÃO ENTERRADA, COM ISOLADOR - FORNECIMENTO E INSTALAÇÃO.	M	139,00
18.6	ELETRODUTO RÍGIDO ROSCÁVEL, PVC, DN 25 MM (3/4"), PARA CIRCUITOS TERMINAIS, INSTALADO EM PAREDE - FORNECIMENTO E INSTALAÇÃO.	M	88,00
18.7	Suporte guia 90 - Tel 280	un	55,00
18.8	Conector de bronze d=22mm x 3/4"	un	22,00
19	DIVERSOS		
19.1	Conjunto com 06 lixeiras em fibra de vidro, com capacidade 50l cada, com tampa vai e vem	un	2,00
19.2	GRADIL BARRA ACO QUADRADA 19,05mmx3,17m FIXADO EM ALVENARIAS, FACHADA	M2	30,00
19.3	LETREIRO PARA IDENTIFICACAO DE LOJA-CHAPA GALV.#26 COMPL. DA FACHADA COM O NOME DA ESCOLA	M2	5,20
19.4	PLACA PVC ADESIVA FOTOLUMINESCENTE 15x20cm COM BRAILLE, PARA IDENTIFICAÇÃO DOS ANBIENTES	UN	20,00
19.5	Placa de inauguração em alumínio e em braille com 0.50 x 0.70m	un	1,00
19.6	Mastro triplo em tubo ferro galvanizado, alt (útil)= 6m (3,80m x 2" + 2,20m x 1 1/2"), inclusive base de concreto ciclópico - Rev 01	un	1,00
19.7	BANCADA EM GRANITO CINZA ANDORINHA - SALA DE INFORMÁTICA, PROFESSORES E SECRETARIA	M2	10,60
20	URBANIZAÇÃO DAS AREAS EXTERNAS		
20.1	EXECUÇÃO DE PASSEIO (CALÇADA) OU PISO DE CONCRETO COM CONCRETO MOLDADO IN LOCO, FEITO EM OBRA, ACABAMENTO CONVENCIONAL, ESPESSURA 8 CM, ARMADO.	M2	226,80
20.2	Grama batatais em placas, fornecimento e plantio	m2	317,00
20.3	PINGADEIRA CONCRETO PARA TOPO DE MUROS 0,10m	M	
20.4	GUARDA CORPO C/ CORRIMÃO EM TUBO DE AÇO GALVANIZADO 2"		92,83
21	PROJETOS EXECUTIVOS		
21.1	ELABORAÇÃO DE PROJETOS EXECUTIVOS	UND	1,00
22	SERVIÇOS FINAIS		
22.1	LIMPEZA FINAL DA OBRA	M2	1.098,70
23	INFRAESTRUTURA - MURETA E BASE DA ESTRUTURA METALICA		
23.1	SAPATAS - ESTRUTURA METALICA		
23.1.1	ESCAVAÇÃO MECANIZADA DE VALA COM PROF. ATÉ 1,5 M (MÉDIA MONTANTE E JUSANTE/UMA COMPOSIÇÃO POR TRECHO), ESCAVADEIRA (0,8 M3), LARG. DE 1,5 M A 2,5 M, EM SOLO DE 1A CATEGORIA, EM LOCAIS COM ALTO NÍVEL DE INTERFERÊNCIA. AF_02/2021	M3	21,00
23.1.2	LASTRO DE CONCRETO MAGRO, APLICADO EM BLOCOS DE COROAMENTO OU SAPATAS, ESPESSURA DE 3 CM.	M2	14,00
23.1.3	COMPOSIÇÃO PARAMÉTRICA PARA EXECUÇÃO DE ESTRUTURAS DE CONCRETO ARMADO, PARA EDIFICAÇÃO INSTITUCIONAL TÉRREA, FCK = 25 MPA.	M3	5,04
23.2	VIGAS BALDRAME - MURETA		
23.2.1	ESCAVAÇÃO MECANIZADA DE VALA COM PROF. ATÉ 1,5 M (MÉDIA MONTANTE E JUSANTE/UMA COMPOSIÇÃO POR TRECHO), ESCAVADEIRA (0,8 M3), LARG. DE 1,5 M A 2,5 M, EM SOLO DE 1A CATEGORIA, EM LOCAIS COM ALTO NÍVEL DE INTERFERÊNCIA. AF_02/2021	M3	12,32

Rua Isaac Martins, nº 371 - Centro - 65950-000 - Barra do Corda - MA
CNPJ: 06.769.798/0001-17

Este documento encontra-se registrado no Conselho Regional de Engenharia e Agronomia do Estado do Maranhão, vinculado à Certidão nº 923748/2025, em 26/03/2025 em



Certidão nº 923748/2025
26/03/2025, 10:22
Chave de Impressão: 1Y1bZ

O documento neste ato registrado foi emitido em 26/03/2025 e contém 11 folhas



23.2.2	LASTRO DE CONCRETO MAGRO, APLICADO EM BLOCOS DE COROAMENTO OU SAPATAS, ESPESSURA DE 3 CM. AF_08/2017	M2	35,21
23.2.3	COMPOSIÇÃO PARAMÉTRICA PARA EXECUÇÃO DE ESTRUTURAS DE CONCRETO ARMADO, PARA EDIFICAÇÃO INSTITUCIONAL TÉRREA, FCK = 25 MPA. AF_11/2022	M3	6,04
23.2.4	IMPERMEABILIZAÇÃO DE SUPERFÍCIE COM EMULSÃO ASFÁLTICA, 2 DEMÃOS AF_06/2018	M2	90,54
24	SUPERESTRUTURA - MURETA		
24.1	PILARES		
24.1.1	EXECUÇÃO DE ESTRUTURAS DE CONCRETO ARMADO PARA PILAR, FCK = 25 MPA. AF_11/2022	M3	1,22
25	PAVIMENTAÇÃO - QUADRA POLIESPORTIVA E ENTORNO		
25.1	Piso em concreto armado, 20 mpa preparo mecânico, espessura 6cm	M2	689,00
25.2	Acabamento polido para piso de concreto armado de alta resistência	M2	689,00
26	MURETA		
26.1	ALVENARIA DE VEDAÇÃO DE BLOCOS CERÂMICOS FURADOS NA HORIZONTAL DE 9X14X19 CM (ESPESSURA 9 CM) E ARGAMASSA DE ASSENTAMENTO COM PREPARO EM BETONEIRA.	M2	98,90
26.2	IMPERMEABILIZAÇÃO DE SUPERFÍCIE COM EMULSÃO ASFÁLTICA, 2 DEMÃOS. H=1m	M2	197,80
26.3	CHAPISCO APLICADO EM ALVENARIA (COM PRESENÇA DE VÃOS) E ESTRUTURAS DE CONCRETO DE FACHADA, COM COLHER DE PEDREIRO. ARGAMASSA TRAÇO 1:3 COM PREPARO EM BETONEIRA 400L.	M2	197,80
26.4	EMBOÇO/MASSA ÚNICA, APLICADO MANUALMENTE, TRAÇO 1:2:8, EM BETONEIRA DE 400L, PAREDES INTERNAS, COM EXECUÇÃO DE TALISCAS, EDIFICAÇÃO HABITACIONAL UNIFAMILIAR (CASAS) E EDIFICAÇÃO PÚBLICA PADRÃO.	M2	197,80
27	PINTURA - PISO E MURETA		
27.1	PINTURA DE DEMARCAÇÃO DE QUADRA POLIESPORTIVA COM TINTA EPOXI, E = 5 CM, APLICAÇÃO MANUAL.	M	242,60
27.2	PINTURA DE PISO COM TINTA EPOXI, APLICAÇÃO MANUAL, 2 DEMÃOS, INCLUSO FUNDO PREPARADOR. AF_05/2021	M2	689,00
27.3	APLICAÇÃO MANUAL DE FUNDO SELADOR ACRÍLICO EM PAREDES	M2	197,80
27.4	APLICAÇÃO MANUAL DE PINTURA COM TINTA ACRÍLICA EM PAREDES, DUAS CORES, CONFORME PROJETO	M2	197,80
28	ESTRUTURA METÁLICA - QUADRA POLIESPORTIVA		
28.1	ESTRUTURA METÁLICA GALPÕES EM PÓRTICOS - COLUNAS/VIGAS EM TRELIÇA UDC150, TERÇAS E VIGAS LONGITUDINAIS EM UDC 127 E 150, EM ARCO, PESO MÉDIO 45KG / M2, SEM LANTERNIN., VÃOS 20,01 A 30,0M, PINTADA 1 DEMÃO DE ZARCAO ANTIFERRUGEM, + 2 DEMÃO DE ESMALTE EPOXI SINTÉTICO, EXCETO FORN. TELHAS - PESO 35.950,50 KG	m2	798,90
28.2	PINTURA COM TINTA ALQUÍDICA DE FUNDO (TIPO ZARCÃO) PULVERIZADA SOBRE PERFIL METÁLICO EXECUTADO EM FÁBRICA (POR DEMÃO). AF_01/2020_P	M2	798,90
28.3	PINTURA COM TINTA ALQUÍDICA DE ACABAMENTO (ESMALTE SINTÉTICO BRILHANTE) PULVERIZADA SOBRE PERFIL METÁLICO EXECUTADO EM FÁBRICA (POR DEMÃO). AF_01/2020_PE	M2	798,90
29	COBERTURA - QUADRA POLIESPORTIVA		

Rua Isaac Martins, nº 371 - Centro - 65950-000 - Barra do Corda - MA
CNPJ: 06.769.798/0001-17

Este documento encontra-se registrado no Conselho Regional de Engenharia e Agronomia do Estado do Maranhão, vinculado à Certidão nº 923748/2025, em 26/03/2025



Certidão nº 923748/2025

26/03/2025, 10:22

Chave de Impressão: 1Y1bZ

O documento neste ato registrado foi emitido em 26/03/2025 e contém 11 folhas



29.1	TELHAMENTO COM TELHA DE AÇO/ALUMÍNIO E = 0,5 MM, COM ATÉ 2 ÁGUAS, INCLUSO IÇAMENTO. AF_07/2019	M2	920,00
30	ALAMBRADO - QUADRA POLIESPORTIVA		
30.1	Alambrado para quadra poliesportiva, estruturado por tubos de aço galvanizado, (montantes com diâmetro 2", travessas e escoras com diâmetro 1 1/4"), com tela de arame galvanizado, fio 14 bwg e malha quadrada 5x5cm (exceto mureta)	M2	192,30
31	INSTALAÇÕES ELÉTRICA - QUADRA POLIESPORTIVA		
31.1	LUMINARIA INDUSTRIAL PENDENTE LED HIGH BAY LIGHT 200W	UN	10,00
31.2	CAIXA OCTOGONAL 3" X 3", PVC, INSTALADA EM LAJE - FORNECIMENTO E INSTALAÇÃO. AF_03/2023	UN	10,00
31.3	CABO DE COBRE FLEXÍVEL ISOLADO, 4 MM ² , ANTI-CHAMA 450/750 V, PARA CIRCUITOS TERMINAIS - FORNECIMENTO E INSTALAÇÃO.	M	328,80
31.4	QUADRO DE DISTRIBUIÇÃO DE ENERGIA EM PVC, DE EMBUTIR, SEM BARRAMENTO, PARA 6 DISJUNTORES - FORNECIMENTO E INSTALAÇÃO. AF_10/2020	UN	1,00
31.5	ELETRODUTO FLEXÍVEL CORRUGADO REFORÇADO, PVC, DN 25 MM (3/4"), PARA CIRCUITOS TERMINAIS, INSTALADO EM FORRO - FORNECIMENTO E INSTALAÇÃO. AF_12/2015	M	80,60
31.6	ELETRODUTO FLEXÍVEL CORRUGADO, PEAD, DN 63 (2"), PARA REDE ENTERRADA DE DISTRIBUIÇÃO DE ENERGIA ELÉTRICA - FORNECIMENTO E INSTALAÇÃO.	M	80,60
32	EQUIPAMENTOS - QUADRA POLIESPORTIVA		
32.1	Traves oficial para futebol de salão 3x2m em aço galv.3", com requadro e redes de polietileno fio 4mm (conjunto p/futsal)	par	1,00
32.2	Estrutura metálica fixa, p/ tabela em aço com aro e cesta p/ basquete, padrão oficial, em tubo galvanizado d=5" - instalada	par	1,00
32.3	Rede para volei profissional, em nylon e com medidor de altura	un	1,00
32.4	Poste oficial para volei em aço galvanizado d=3", c/esticador e catraca	par	1,00
32.5	Rede para trave de futebol de salão (Futsal)	par	1,00

ATESTAMOS AINDA, QUE NÃO HÁ FATOS SUPERVENIENTES QUE DESABONEM SUA CONDUTA TÉCNICA E COMERCIAL DENTRO DOS PADRÕES DE QUALIDADE E DESEMPENHO E QUE CUMPRI COM SUAS OBRIGAÇÕES, NÃO HAVENDO RECLAMAÇÃO OU OBJEÇÃO QUANTO À QUALIDADE DOS PRODUTOS/SERVIÇOS ATÉ A PRESENTE DATA.

Barra do Corda-MA, 14 de Março de 2025

Documento assinado digitalmente
gov.br PEDRO IGOR CARVALHO NOLETO
Data: 21/03/2025 15:42:24-0300
Verifique em <https://validar.it.gov.br>

Eng. Civil Pedro Igor Carvalho Noleto
CREA-MA 111824020-0
FISCAL DE OBRAS– PMBDC - PORTARIA 100/2025

Rua Isaac Martins, nº 371 - Centro - 65950-000 - Barra do Corda - MA
CNPJ: 06.769.798/0001-17

Este documento encontra-se registrado no Conselho Regional de Engenharia e Agronomia do Estado do Maranhão, vinculado à Certidão nº 923748/2025, em 26/03/2025 emitida



Certidão nº 923748/2025
26/03/2025, 10:22
Chave de Impressão: 1Y1bZ

O documento neste ato registrado foi emitido em 26/03/2025 e contém 11 folhas





Certidão de Acervo Técnico - CAT
Resolução Nº 1025 de 30 de Outubro de 2009

CREA-MA

Conselho Regional de Engenharia e Agronomia do Estado do Maranhão

CAT SEM REGISTRO DE ATESTADO

707704/2013

Nº anterior: WEB620522013

CERTIFICAMOS, em cumprimento ao disposto na Resolução nº 1.025, de 30 de outubro de 2009, do Confea, que consta dos assentamentos deste Conselho Regional de Engenharia e Agronomia do Estado do Maranhão - Crea-MA, o Acervo Técnico do profissional **RAUL MILHOMEM NAVA** referente à(s) Anotação(ões) de Responsabilidade Técnica - ART abaixo discriminada(s):

Profissional: **RAUL MILHOMEM NAVA**
Registro: **7823DF** RNP: **0709910061**
Título profissional: ENGENHEIRO CIVIL

Número da ART: **394279** Tipo de ART: ART Registrada em: 15/08/2008 Baixada em: 25/10/2013
Forma de registro: INICIAL Participação técnica: INDIVIDUAL
Empresa contratada: **OMEGA CONSTRUCOES E REFORMAS LTDA**

Contratante: **PREFEITURA MUN. DE BARRA DO CORDA** CPF/CNPJ: **06.769.798/0001-17**
Endereço do contratante: RUA ISAAC MARTINS Nº297 Nº:
Complemento: Bairro: CENTRO
Cidade: BARRA DO CORDA UF: MA CEP:
Contrato: Celebrado em:
Valor do contrato: R\$ 913.854,50 Tipo de contratante: Pessoa Jurídica
Ação institucional: Outros
Endereço da obra/serviço: ZONA URBANA Nº:
Complemento: Bairro: ***
Cidade: BARRA DO CORDA UF: MA CEP: 65950000
Data de início: Previsão de término:
Finalidade: SEM DEFINIÇÃO
Proprietário: PREFEITURA MUN. DE BARRA DO CORDA CPF/CNPJ: 06.769.798/0001-17
Atividade Técnica: **1 - ATUACAO #A0106 - EDIFICIOS DE ALVENARIA P/ FINS RESIDENCIAIS 53 - EXECUCAO 65 CASAS;**

Observações

EXECUCAO; OBJETO: CONSTRUCAO DE 65 (SESSENTA E CINCO) UNIDADES HABITACIONAIS; PRAZO EXECUCAO: 180 (CENTO E OITENTA) DIAS.

Número da ART: **394277** Tipo de ART: ART Registrada em: 15/08/2008 Baixada em: 25/10/2013
Forma de registro: NORMAL Participação técnica: INDIVIDUAL
Empresa contratada: **OMEGA CONSTRUCOES E REFORMAS LTDA**

Contratante: **PREFEITURA MUN. BARRA DO CORDA** CPF/CNPJ: **06.769.798/0001-17**
Endereço do contratante: AV. ISAAC MARTINS, 297 Nº:
Complemento: Bairro: CENTRO
Cidade: BARRA DO CORDA UF: MA CEP: 65000000
Contrato: Celebrado em:
Valor do contrato: R\$ 169.218,25 Tipo de contratante: Pessoa Jurídica
Ação institucional: Outros
Endereço da obra/serviço: Nº:
Complemento: Bairro: POV. BARRO BRANCO
Cidade: BARRA DO CORDA UF: MA CEP: 65000000
Data de início: Previsão de término:
Finalidade: SEM DEFINIÇÃO
Proprietário: PREFEITURA MUN. BARRA DO CORDA CPF/CNPJ: 06.769.798/0001-17
Atividade Técnica: **1 - ATUACAO #A0123 - EDIFICIOS ESPECIFICOS - GINASIO DE ESPORTES 53 - EXECUCAO 730.8 M2;**

Observações

EXECUCAO. OBJETO = CONSTRUCAO DE UMA QUADRA POLIESPORTIVA COBERTA; PRAZO EXECUCAO = 90 (NOVENTA) DIAS.

Número da ART: **414979** Tipo de ART: ART Registrada em: 10/10/2008 Baixada em: 25/10/2013
Forma de registro: NORMAL Participação técnica: INDIVIDUAL
Empresa contratada:





Certidão de Acervo Técnico - CAT
Resolução Nº 1025 de 30 de Outubro de 2009

CREA-MA

Conselho Regional de Engenharia e Agronomia do Estado do Maranhão

CAT SEM REGISTRO DE ATESTADO

707704/2013

Nº anterior: WEB620522013

Contratante: **PREFEITURA MUN DE SAO JOAO DO PARAISO** CPF/CNPJ: **01.597.629/0001-83**
Endereço do contratante: RUA DO COMERCIO, 150 Nº:
Complemento: Bairro: CENTRO
Cidade: SAO JOAO DO PARAISO UF: MA CEP: 65950000
Contrato: Celebrado em:
Valor do contrato: R\$ 346.088,92 Tipo de contratante: Pessoa Juridica
Ação institucional: Outros
Endereço da obra/serviço: POVOADO VAO DO MORRO Nº:
Complemento: Bairro: ZONA RURAL
Cidade: SAO JOAO DO PARAISO UF: MA CEP: 65973000
Data de início: Previsão de término:
Finalidade: SEM DEFINIÇÃO
Proprietário: PREFEITURA MUN DE SAO JOAO DO PARAISO CPF/CNPJ: 01.597.629/0001-83
Atividade Técnica: **1 - ATUACAO #A0501 - RODOVIA 20 - EXECUCAO E PROJETO 17.53 Km;**

Observações

MELHORIA DA ESTRADA VICINAL DO POVOADO VAO DO MORRO ATE O RIO FLORES. EXT: 17,53 KM

Número da ART: **414981** Tipo de ART: ART Registrada em: 10/10/2008 Baixada em: 25/10/2013
Forma de registro: NORMAL Participação técnica: INDIVIDUAL
Empresa contratada:

Contratante: **PREFEITURA MUN DE SAO JOAO DO PARAISO** CPF/CNPJ: **01.597.629/0001-83**
Endereço do contratante: RUA DO COMERCIO, 150 Nº:
Complemento: Bairro: CENTRO
Cidade: SAO JOAO DO PARAISO UF: MA CEP: 65973000
Contrato: Celebrado em:
Valor do contrato: R\$ 302.823,69 Tipo de contratante: Pessoa Juridica
Ação institucional: Outros
Endereço da obra/serviço: COMUNIDADE SAO FRANCISCO Nº:
Complemento: Bairro: ZONA RURAL
Cidade: SAO JOAO DO PARAISO UF: MA CEP: 65973000
Data de início: Previsão de término:
Finalidade: SEM DEFINIÇÃO
Proprietário: PREFEITURA MUN DE SAO JOAO DO PARAISO CPF/CNPJ: 01.597.629/0001-83
Atividade Técnica: **1 - ATUACAO #A0501 - RODOVIA 20 - EXECUCAO E PROJETO 15 Km;**

Observações

MELHORIA DA ESTRADA VICINAL INICIANDO DA FAZENDA CABECEIRA VERDE ATE A COMUNIDADE AGRICOLA DO SAO FRANCISCO. EXTENSAO 15 KM

Número da ART: **414980** Tipo de ART: ART Registrada em: 10/10/2008 Baixada em: 25/10/2013
Forma de registro: NORMAL Participação técnica: INDIVIDUAL
Empresa contratada:

Contratante: **PREFEITURA MUN DE SAO JOAO DO PARAISO** CPF/CNPJ: **01.597.629/0001-83**
Endereço do contratante: RUA DO COMERCIO, 150 Nº:
Complemento: Bairro: CENTRO
Cidade: SAO JOAO DO PARAISO UF: MA CEP: 65973000
Contrato: Celebrado em:
Valor do contrato: R\$ 344.094,69 Tipo de contratante: Pessoa Juridica
Ação institucional: Outros
Endereço da obra/serviço: POVOADO OS MATAS Nº:
Complemento: Bairro: ZONA RURAL
Cidade: SAO JOAO DO PARAISO UF: MA CEP: 65973000
Data de início: Previsão de término:
Finalidade: SEM DEFINIÇÃO
Proprietário: PREFEITURA MUN DE SAO JOAO DO PARAISO CPF/CNPJ: 01.597.629/0001-83
Atividade Técnica: **1 - ATUACAO #A0501 - RODOVIA 20 - EXECUCAO E PROJETO 18 Km;**

Observações

MELHORIA DE ESTRADA VICINAL DO POVOADO OS MATAS COM 18,00 KM DE EXTENSAO.





Certidão de Acervo Técnico - CAT
Resolução Nº 1025 de 30 de Outubro de 2009

CREA-MA

Conselho Regional de Engenharia e Agronomia do Estado do Maranhão

CAT SEM REGISTRO DE ATESTADO

707704/2013

Nº anterior: WEB620522013

Número da ART: **287850** Tipo de ART: ART Registrada em: 11/12/2008 Baixada em: 25/10/2013
Forma de registro: NORMAL Participação técnica: INDIVIDUAL
Empresa contratada: **OMEGA CONSTRUCOES E REFORMAS LTDA**

Contratante: **PREFEITURA MUN DE BARRA DO CORDA** CPF/CNPJ: **06.769.798/0001-17**
Endereço do contratante: RUA ISAAC MARTINS, 297 Nº:
Complemento: Bairro: CENTRO
Cidade: BARRA DO CORDA UF: MA CEP: 65950000
Contrato: Celebrado em:
Valor do contrato: R\$ 977.396,11 Tipo de contratante: Pessoa Jurídica
Ação institucional: Outros
Endereço da obra/serviço: RUA ISAAC MARTINS, 297 Nº:
Complemento: Bairro: CENTRO
Cidade: BARRA DO CORDA UF: MA CEP: 65950000
Data de início: Previsão de término:
Finalidade: SEM DEFINIÇÃO
Proprietário: **PREFEITURA MUN DE BARRA DO CORDA** CPF/CNPJ: 06.769.798/0001-17

Atividade Técnica: **1 - ATUACAO #A0106 - EDIFICIOS DE ALVENARIA P/ FINS RESIDENCIAIS 53 - EXECUCAO 70 CASAS;**

Observações

EXECUCAO: CONSTRUCAO DE 70 (SETENTA) UNIDADES HABITACIONAIS ISOLADAS.

Número da ART: **194688** Tipo de ART: ART Registrada em: 12/05/2009 Baixada em: 25/10/2013
Forma de registro: NORMAL Participação técnica: INDIVIDUAL
Empresa contratada:

Contratante: **PREFEITURA JENIPAPO DOS VIEIRAS** CPF/CNPJ: **01.614.441/0001-46**
Endereço do contratante: RUA NOVA S/N Nº:
Complemento: Bairro: CENTRO
Cidade: JENIPAPO DOS VIEIRAS UF: MA CEP: 65962000
Contrato: Celebrado em:
Valor do contrato: R\$ 499.000,00 Tipo de contratante: Pessoa Jurídica
Ação institucional: Outros
Endereço da obra/serviço: AV. JOAQUIM RODRIGUES DE OLIVEIRA Nº:
Complemento: Bairro: CURVA
Cidade: JENIPAPO DOS VIEIRAS UF: MA CEP: 65962000
Data de início: Previsão de término:
Finalidade: SEM DEFINIÇÃO
Proprietário: **PREFEITURA JENIPAPO DOS VIEIRAS** CPF/CNPJ: 01.614.441/0001-46

Atividade Técnica: **1 - ATUACAO #A0106 - EDIFICIOS DE ALVENARIA P/ FINS RESIDENCIAIS 53 - EXECUCAO 50 UNIDADES;**

Observações

EXECUCAO DE 50 (CINQUENTA) UNIDADES HABITACIONAIS COM AREA DE CONSTRUCAO DE 35,00M2 CADA UNIDADE NO MUNICIPIO DE JENIPAPO DOS VIEIRAS-MA.

Número da ART: **434463** Tipo de ART: ART Registrada em: 03/07/2009 Baixada em: 25/10/2013
Forma de registro: NORMAL Participação técnica: INDIVIDUAL
Empresa contratada: **OMEGA CONSTRUCOES E REFORMAS LTDA**

Contratante: **PREFEITURA MUNICIPAL DE BARRA DO CORDA** CPF/CNPJ: **06.769.798/0001-17**
Endereço do contratante: RUA ISAAC MARTINS, 297 Nº:
Complemento: Bairro: CENTRO
Cidade: SAO LUIS UF: MA CEP: 65000000
Contrato: Celebrado em:
Valor do contrato: R\$ 977.396,11 Tipo de contratante: Pessoa Jurídica
Ação institucional: Outros
Endereço da obra/serviço: RUAS ZONA URBANA DO MUNICIPIO Nº:
Complemento: Bairro: **
Cidade: BARRA DO CORDA UF: MA CEP: 65950000
Data de início: Previsão de término:
Finalidade: SEM DEFINIÇÃO





Certidão de Acervo Técnico - CAT
Resolução Nº 1025 de 30 de Outubro de 2009

CREA-MA

Conselho Regional de Engenharia e Agronomia do Estado do Maranhão

CAT SEM REGISTRO DE ATESTADO

707704/2013

Nº anterior: WEB620522013

Proprietário: PREFEITURA MUNICIPAL DE BARRA DO CORDA

CPF/CNPJ: 06.769.798/0001-17

Atividade Técnica: **1 - ATUACAO #A0106** - EDIFICIOS DE ALVENARIA P/ FINS RESIDENCIAIS 53 - EXECUCAO 70 CASAS;

Observações

EXECUCAO OBJETO= CONSTRUCAO DE 70 UNIDADES HABITACIONAL ISOLADA. PRAZO EXECUCAO= 180 DIAS.

Número da ART: **244298**

Tipo de ART: ART

Registrada em: 14/12/2009

Baixada em: 25/10/2013

Forma de registro: NORMAL

Participação técnica: INDIVIDUAL

Empresa contratada:

Contratante: **GEORGE LAZARO MARCIEL BEZERRA**

CPF/CNPJ: **787.583.513-53**

Endereço do contratante: RUA RIO SAO FRANCISCO, 53

Nº:

Complemento:

Bairro: TRESIDELA

Cidade: BARRA DO CORDA

UF: MA

CEP: 65950000

Contrato:

Celebrado em:

Valor do contrato: R\$ 0,00

Tipo de contratante: Pessoa Física

Ação institucional: Outros

Endereço da obra/serviço: RUA COELHO NETO, 497

Nº:

Complemento:

Bairro: CENTRO

Cidade: BARRA DO CORDA

UF: MA

CEP: 65950000

Data de início:

Previsão de término:

Finalidade: SEM DEFINIÇÃO

Proprietário: MARIA EUDES DE SOUSA GOMES

CPF/CNPJ: 062.868.523-87

Atividade Técnica: **1 - ATUACAO #A0106** - EDIFICIOS DE ALVENARIA P/ FINS RESIDENCIAIS 20 - EXECUCAO E PROJETO 127,6 M2; **1 - ATUACAO #A0425** - REDE HIDRO-SANITARIA 20 - EXECUCAO E PROJETO 10 PONTOS; **1 - ATUACAO #B0106** - CIRCUITO FECHADO DE TV 20 - EXECUCAO E PROJETO 20 PONTOS;

Observações

OBRA RESIDENCIAL: PROJETO E EXECUCAO 127,60M2.

Número da ART: **260528**

Tipo de ART: ART

Registrada em: 15/12/2010

Baixada em: 25/10/2013

Forma de registro: NORMAL

Participação técnica: INDIVIDUAL

Empresa contratada:

Contratante: **DOMINGOS MARCOS BARBOSA DA COSTA**

CPF/CNPJ: **04609013373**

Endereço do contratante: RUA OLDEM MARTINS JORGE, 56

Nº:

Complemento:

Bairro: ALTAMIRA

Cidade: BARRA DO CORDA

UF: MA

CEP: 65950000

Contrato:

Celebrado em:

Valor do contrato: R\$ 0,00

Tipo de contratante: Pessoa Física

Ação institucional: Outros

Endereço da obra/serviço: RUA OLDEM MARTINS JORGE, 56

Nº:

Complemento:

Bairro: ALTAMIRA

Cidade: BARRA DO CORDA

UF: MA

CEP: 65950000

Data de início:

Previsão de término:

Finalidade: SEM DEFINIÇÃO

Proprietário: DOMINGOS MARCOS BARBOSA DA COSTA

CPF/CNPJ: 04609013373

Atividade Técnica: **1 - ATUACAO #A0425** - REDE HIDRO-SANITARIA 12 - PROJETO 15 PONTOS; **1 - ATUACAO #B1106** - INSTALACAO ELETRICA EM B.TENSAO P/ FINS RESID./COMERC. 12 - PROJETO 53 PONTOS; **4 - ACESSORIA, CONSULTORIA OU ASSISTENCIA #A0106** - EDIFICIOS DE ALVENARIA P/ FINS RESIDENCIAIS 20 - EXECUCAO E PROJETO 116 M2;

Observações

PROJETO E EXECUCAO DE OBRA RESIDENCIAL.

Número da ART: **349896**

Tipo de ART: ART

Registrada em: 12/01/2011

Baixada em: 25/10/2013

Forma de registro: NORMAL

Participação técnica: INDIVIDUAL

Empresa contratada:

Contratante: **WILSON CABRAL HOSSOE JUNIOR**

CPF/CNPJ: **807.284.723-68**

Endereço do contratante: RUA 3 Q3 CASA 47 "RES. RIO CORDA"

Nº:

Complemento:

Bairro: ALTAMIRA

Cidade: BARRA DO CORDA

UF: MA

CEP: 65950000

Contrato:

Celebrado em:

Valor do contrato: R\$ 0,00

Tipo de contratante: Pessoa Física

Ação institucional: Outros





Certidão de Acervo Técnico - CAT
Resolução Nº 1025 de 30 de Outubro de 2009

CREA-MA

Conselho Regional de Engenharia e Agronomia do Estado do Maranhão

CAT SEM REGISTRO DE ATESTADO

707704/2013

Nº anterior: WEB620522013

Endereço da obra/serviço: RUA 3 Q3 CASA 47 "RES. RIO CORDA"

Complemento:

Cidade: BARRA DO CORDA

Data de início:

Finalidade: SEM DEFINIÇÃO

Proprietário: WILSON CABRAL HOSSOE JUNIOR

Bairro: ALTAMIRA

UF: MA

Nº:

CEP: 65950000

Previsão de término:

CPF/CNPJ: 807.284.723-68

Atividade Técnica: **1 - ATUACAO #A0425 - REDE HIDRO-SANITARIA 12 - PROJETO 15 PONTOS; 1 - ATUACAO #B1106 - INSTALACAO ELETRICA EM B.TENSAO P/ FINS RESID./COMERC. 12 - PROJETO 30 PONTOS; 4 - ACESSORIA, CONSULTORIA OU ASSISTENCIA #A0106 - EDIFICIOS DE ALVENARIA P/ FINS RESIDENCIAIS 20 - EXECUCAO E PROJETO 69.81 M2;**

Observações

PROJETO E EXECUCAO DE OBRA RESIDENCIAL.

Número da ART: **349895**

Tipo de ART: ART

Registrada em: 12/01/2011

Baixada em: 25/10/2013

Forma de registro: NORMAL

Participação técnica: INDIVIDUAL

Empresa contratada:

Contratante: **WILSON CABRAL HOSSOE JUNIOR**

CPF/CNPJ: **807.284.723-68**

Endereço do contratante: RUA 3 Q3 CASA 46 "RES. RIO CORDA"

Complemento:

Cidade: BARRA DO CORDA

Contrato:

Valor do contrato: R\$ 0,00

Ação institucional: Outros

Endereço da obra/serviço: RUA 3 Q3 CASA 46 "RES. RIO CORDA"

Complemento:

Cidade: BARRA DO CORDA

Data de início:

Finalidade: SEM DEFINIÇÃO

Proprietário: WILSON CABRAL HOSSOE JUNIOR

Bairro: ALTAMIRA

UF: MA

Nº:

CEP: 65950000

Celebrado em:

Tipo de contratante: Pessoa Física

Nº:

CEP: 65950000

Previsão de término:

CPF/CNPJ: 807.284.723-68

Atividade Técnica: **1 - ATUACAO #A0106 - EDIFICIOS DE ALVENARIA P/ FINS RESIDENCIAIS 20 - EXECUCAO E PROJETO 69.81 M2; 1 - ATUACAO #A0425 - REDE HIDRO-SANITARIA 12 - PROJETO 15 PONTOS; 1 - ATUACAO #B1106 - INSTALACAO ELETRICA EM B.TENSAO P/ FINS RESID./COMERC. 12 - PROJETO 30 PONTOS;**

Observações

PROJETO E EXECUCAO DE OBRA RESIDENCIAL.

Número da ART: **318197**

Tipo de ART: ART

Registrada em: 09/02/2011

Baixada em: 25/10/2013

Forma de registro: NORMAL

Participação técnica: INDIVIDUAL

Empresa contratada:

Contratante: **ANTONIO RODRIGUES DE ARAUJO**

CPF/CNPJ: **773.481.253-87**

Endereço do contratante: RUA 4. Q 2, CASA 8, RESIDENCIAL COHAB

Complemento:

Cidade: BARRA DO CORDA

Contrato:

Valor do contrato: R\$ 40.000,00

Ação institucional: Outros

Endereço da obra/serviço: RUA 4. Q 2, CASA 8, RESIDENCIAL COHAB

Complemento:

Cidade: BARRA DO CORDA

Data de início: 01/01/2011

Finalidade: SEM DEFINIÇÃO

Proprietário: ANTONIO RODRIGUES DE ARAUJO

Bairro: ALTAMIRA

UF: MA

Nº:

CEP: 65950000

Celebrado em:

Tipo de contratante: Pessoa Física

Nº:

CEP: 65950000

Previsão de término: 28/02/2011

CPF/CNPJ: 773.481.253-87

Atividade Técnica: **1 - ATUACAO #A0425 - REDE HIDRO-SANITARIA 12 - PROJETO 12 PONTOS; 1 - ATUACAO #B1106 - INSTALACAO ELETRICA EM B.TENSAO P/ FINS RESID./COMERC. 12 - PROJETO 60 PONTOS; 4 - ACESSORIA, CONSULTORIA OU ASSISTENCIA #A0106 - EDIFICIOS DE ALVENARIA P/ FINS RESIDENCIAIS 20 - EXECUCAO E PROJETO 93.45 M2;**

Observações

PROJETO E EXECUCAO DE OBRA RESIDENCIAL.

Número da ART: **260529**

Tipo de ART: ART

Registrada em: 28/02/2011

Baixada em: 25/10/2013

Forma de registro: NORMAL

Participação técnica: INDIVIDUAL

Empresa contratada:





Certidão de Acervo Técnico - CAT
Resolução Nº 1025 de 30 de Outubro de 2009

CREA-MA

Conselho Regional de Engenharia e Agronomia do Estado do Maranhão

CAT SEM REGISTRO DE ATESTADO

707704/2013

Nº anterior: WEB620522013

Contratante: **JOANA DE SOUSA ALVES** CPF/CNPJ: **516.225.643-91**
Endereço do contratante: AV. MANOEL MARIANO DE SOUSA, 764 Nº:
Complemento: Bairro: VILA CANADA
Cidade: BARRA DO CORDA UF: MA CEP: 65950000
Contrato: Celebrado em:
Valor do contrato: R\$ 40.000,00 Tipo de contratante: Pessoa Física
Ação institucional: Outros
Endereço da obra/serviço: AV. MANOEL MARIANO DE SOUSA, 764 Nº:
Complemento: Bairro: VILA CANADA
Cidade: BARRA DO CORDA UF: MA CEP: 65950000
Data de início: 01/01/2011 Previsão de término: 28/02/2011
Finalidade: SEM DEFINIÇÃO
Proprietário: JOANA DE SOUSA ALVES CPF/CNPJ: 516.225.643-91

Atividade Técnica: **1 - ATUACAO #A0425 - REDE HIDRO-SANITARIA 12 - PROJETO 12 PONTOS; 1 - ATUACAO #B1106 - INSTALACAO ELETRICA EM B.TENSAO P/ FINS RESID./COMERC. 12 - PROJETO 60 PONTOS; 4 - ASESORIA, CONSULTORIA OU ASSISTENCIA #A0106 - EDIFICIOS DE ALVENARIA P/ FINS RESIDENCIAIS 20 - EXECUCAO E PROJETO 114 M2;**

Observações

PROJETO E EXECUCAO DE OBRA RESIDENCIAL.

Número da ART: **349898** Tipo de ART: ART Registrada em: 04/03/2011 Baixada em: 25/10/2013
Forma de registro: NORMAL Participação técnica: INDIVIDUAL
Empresa contratada:

Contratante: **LUIS GONCALVES ROSA** CPF/CNPJ: **083.340.052-53**
Endereço do contratante: AV. RIO AMAZONAS, 212 Nº:
Complemento: Bairro: TRESIDELA
Cidade: BARRA DO CORDA UF: MA CEP: 65950000
Contrato: Celebrado em:
Valor do contrato: R\$ 70.000,00 Tipo de contratante: Pessoa Física
Ação institucional: Outros
Endereço da obra/serviço: AV. RIO AMAZONAS, 212 Nº:
Complemento: Bairro: TRESIDELA
Cidade: BARRA DO CORDA UF: MA CEP: 65950000
Data de início: 01/01/2011 Previsão de término: 28/02/2011
Finalidade: SEM DEFINIÇÃO
Proprietário: LUIS GONCALVES ROSA CPF/CNPJ: 083.340.052-53

Atividade Técnica: **1 - ATUACAO #A0425 - REDE HIDRO-SANITARIA 12 - PROJETO 12 PONTOS; 1 - ATUACAO #B1106 - INSTALACAO ELETRICA EM B.TENSAO P/ FINS RESID./COMERC. 12 - PROJETO 15 PONTOS; 4 - ASESORIA, CONSULTORIA OU ASSISTENCIA #A0106 - EDIFICIOS DE ALVENARIA P/ FINS RESIDENCIAIS 20 - EXECUCAO E PROJETO 90 M2;**

Observações

PROJETO E EXECUCAO DE OBRA RESIDENCIAL.

Número da ART: **349899** Tipo de ART: ART Registrada em: 28/03/2011 Baixada em: 25/10/2013
Forma de registro: NORMAL Participação técnica: INDIVIDUAL
Empresa contratada:

Contratante: **NILTON COSTA ARAUJO** CPF/CNPJ: **182.073.593-15**
Endereço do contratante: RUA ANTONIO LEITE BRASIL, 840 Nº:
Complemento: Bairro: ALTAMIRA
Cidade: BARRA DO CORDA UF: MA CEP: 65950000
Contrato: Celebrado em:
Valor do contrato: R\$ 4.000,00 Tipo de contratante: Pessoa Física
Ação institucional: Outros
Endereço da obra/serviço: RUA ANTONIO LEITE BRASIL, 840 Nº:
Complemento: Bairro: ALTAMIRA
Cidade: BARRA DO CORDA UF: MA CEP: 65950000
Data de início: 03/01/2011 Previsão de término: 14/03/2011
Finalidade: SEM DEFINIÇÃO
Proprietário: NILTON COSTA ARAUJO CPF/CNPJ: 182.073.593-15





Certidão de Acervo Técnico - CAT
Resolução Nº 1025 de 30 de Outubro de 2009

CREA-MA

Conselho Regional de Engenharia e Agronomia do Estado do Maranhão

CAT SEM REGISTRO DE ATESTADO

707704/2013

Nº anterior: WEB620522013

Atividade Técnica: **1 - ATUACAO #A0425 - REDE HIDRO-SANITARIA 12 - PROJETO 12 PONTOS; 1 - ATUACAO #B1106 - INSTALACAO ELETTRICA EM B.TENSAO P/ FINS RESID./COMERC. 12 - PROJETO 60 PONTOS; 4 - ASSESSORIA, CONSULTORIA OU ASSISTENCIA #A0106 - EDIFICIOS DE ALVENARIA P/ FINS RESIDENCIAIS 20 - EXECUCAO E PROJETO 117.6 M2;**

Observações

PROJETO E EXECUCAO DE OBRA RESIDENCIAL.

Número da ART: **260641** Tipo de ART: ART Registrada em: 08/04/2011 Baixada em: 25/10/2013
Forma de registro: NORMAL Participação técnica: INDIVIDUAL
Empresa contratada:

Contratante: **MARIA AUZAIR MOTA** CPF/CNPJ: **207.204.593-20**
Endereço do contratante: RUA BALBINO S. PACHECO, 15 Nº:
Complemento: Bairro: CENTRO
Cidade: BARRA DO CORDA UF: MA CEP: 65950000
Contrato: Celebrado em:
Valor do contrato: R\$ 26.000,00 Tipo de contratante: Pessoa Física
Ação institucional: Outros
Endereço da obra/serviço: RUA BALBINO S. PACHECO, 15 Nº:
Complemento: Bairro: CENTRO
Cidade: BARRA DO CORDA UF: MA CEP: 65950000
Data de início: 01/01/2011 Previsão de término: 01/04/2011
Finalidade: SEM DEFINIÇÃO
Proprietário: MARIA AUZAIR MOTA CPF/CNPJ: 207.204.593-20

Atividade Técnica: **1 - ATUACAO #A0425 - REDE HIDRO-SANITARIA 12 - PROJETO 12 PONTOS; 1 - ATUACAO #B1106 - INSTALACAO ELETTRICA EM B.TENSAO P/ FINS RESID./COMERC. 12 - PROJETO 60 PONTOS; 4 - ASSESSORIA, CONSULTORIA OU ASSISTENCIA #A0106 - EDIFICIOS DE ALVENARIA P/ FINS RESIDENCIAIS 20 - EXECUCAO E PROJETO 69.5 M2;**

Observações

PROJETO E EXECUCAO DE OBRA RESIDENCIAL.

Número da ART: **305860** Tipo de ART: ART Registrada em: 31/05/2011 Baixada em: 25/10/2013
Forma de registro: NORMAL Participação técnica: INDIVIDUAL
Empresa contratada:

Contratante: **ALCIONE RODRIGUES DA CRUZ** CPF/CNPJ: **484.695.053-00**
Endereço do contratante: RUA SILVINO ARAUJO FRANCO , SN Nº:
Complemento: Bairro: ARATICUM
Cidade: BARRA DO CORDA UF: MA CEP: 65950000
Contrato: Celebrado em:
Valor do contrato: R\$ 70.000,00 Tipo de contratante: Pessoa Física
Ação institucional: Outros
Endereço da obra/serviço: RUA SILVINO ARAUJO FRANCO , SN Nº:
Complemento: Bairro: ARATICUM
Cidade: BARRA DO CORDA UF: MA CEP: 65950000
Data de início: 01/01/2011 Previsão de término: 20/04/2011
Finalidade: SEM DEFINIÇÃO
Proprietário: ALCIONE RODRIGUES DA CRUZ CPF/CNPJ: 484.695.053-00

Atividade Técnica: **1 - ATUACAO #A0106 - EDIFICIOS DE ALVENARIA P/ FINS RESIDENCIAIS 20 - EXECUCAO E PROJETO 75.5 M2; 1 - ATUACAO #A0425 - REDE HIDRO-SANITARIA 12 - PROJETO 12 PONTOS; 1 - ATUACAO #B1106 - INSTALACAO ELETTRICA EM B.TENSAO P/ FINS RESID./COMERC. 12 - PROJETO 60 PONTOS;**

Observações

PROJETO E EXECUCAO DE OBRA RESIDENCIAL.

Número da ART: **574074** Tipo de ART: ART Registrada em: 04/07/2011 Baixada em: 25/10/2013
Forma de registro: NORMAL Participação técnica: INDIVIDUAL
Empresa contratada:

Contratante: **ANTONIO DE ALMEIDA CHAVES** CPF/CNPJ: **128.523.173-20**
Endereço do contratante: RUA MARCIO LUIS VIEIRA NASCIMENTO, Nº 300 Nº:
Complemento: Bairro: VILA CANADA
Cidade: BARRA DO CORDA UF: MA CEP: 65950000
Contrato: Celebrado em:
Valor do contrato: R\$ 96.000,00 Tipo de contratante: Pessoa Física





Certidão de Acervo Técnico - CAT
Resolução Nº 1025 de 30 de Outubro de 2009

CREA-MA

Conselho Regional de Engenharia e Agronomia do Estado do Maranhão

CAT SEM REGISTRO DE ATESTADO

707704/2013

Nº anterior: WEB620522013

Ação institucional: Outros

Endereço da obra/serviço: RUA MARCIO LUIS VIEIRA NASCIMENTO, Nº 300

Complemento:

Cidade: BARRA DO CORDA

Data de início: 01/01/2011

Previsão de término: 01/06/2011

Finalidade: SEM DEFINIÇÃO

Proprietário: ANTONIO DE ALMEIDA CHAVES

Nº:

Bairro: VILA CANADA

UF: MA

CEP: 65950000

CPF/CNPJ: 128.523.173-20

Atividade Técnica: **1 - ATUACAO #A0106 - EDIFICIOS DE ALVENARIA P/ FINS RESIDENCIAIS 20 - EXECUCAO E PROJETO 69.7 M2; 1 - ATUACAO #A0425 - REDE HIDRO-SANITARIA 12 - PROJETO 12 PONTOS; 1 - ATUACAO #B1106 - INSTALACAO ELETRICA EM B.TENSAO P/ FINS RESID./COMERC. 12 - PROJETO 60 PONTOS;**

Observações

PROJETO E EXECUCAO DE OBRA RESIDENCIAL.

Número da ART: **535409**

Tipo de ART: ART

Registrada em: 12/07/2011

Baixada em: 25/10/2013

Forma de registro: NORMAL

Participação técnica: INDIVIDUAL

Empresa contratada:

Contratante: **MARCOS DOS SANTOS DE OLIVEIRA**

CPF/CNPJ: **894.476.971-00**

Endereço do contratante: RUA ANTONIO LEITE BRASIL, 33

Nº:

Complemento:

Bairro: ALTAMIRA

Cidade: BARRA DO CORDA

UF: MA

CEP: 65950000

Contrato:

Celebrado em:

Valor do contrato: R\$ 130.000,00

Tipo de contratante: Pessoa Física

Ação institucional: Outros

Endereço da obra/serviço: RUA ANTONIO LEITE BRASIL, 33

Nº:

Complemento:

Bairro: ALTAMIRA

Cidade: BARRA DO CORDA

UF: MA

CEP: 65950000

Data de início: 01/01/2011

Previsão de término: 13/07/2011

Finalidade: SEM DEFINIÇÃO

Proprietário: MARCOS DOS SANTOS DE OLIVEIRA

CPF/CNPJ: 894.476.971-00

Atividade Técnica: **1 - ATUACAO #A0106 - EDIFICIOS DE ALVENARIA P/ FINS RESIDENCIAIS 20 - EXECUCAO E PROJETO 136.4 M2; 1 - ATUACAO #A0425 - REDE HIDRO-SANITARIA 12 - PROJETO 12 PONTOS; 1 - ATUACAO #B1106 - INSTALACAO ELETRICA EM B.TENSAO P/ FINS RESID./COMERC. 12 - PROJETO 60 PONTOS;**

Observações

PROJETO E EXECUCAO DE OBRA COMERCIAL.

Número da ART: **535411**

Tipo de ART: ART

Registrada em: 14/07/2011

Baixada em: 25/10/2013

Forma de registro: NORMAL

Participação técnica: INDIVIDUAL

Empresa contratada:

Contratante: **VANDERLUCIA C. LIMA**

CPF/CNPJ: **03.165.717/0001-81**

Endereço do contratante: RUA ALMIR SILVA, SN

Nº:

Complemento:

Bairro: ALTAMIRA

Cidade: BARRA DO CORDA

UF: MA

CEP: 65950000

Contrato:

Celebrado em:

Valor do contrato: R\$ 70.000,00

Tipo de contratante: Pessoa Jurídica

Ação institucional: Outros

Endereço da obra/serviço: RUA ALMIR SILVA, SN

Nº:

Complemento:

Bairro: ALTAMIRA

Cidade: BARRA DO CORDA

UF: MA

CEP: 65950000

Data de início: 01/01/2011

Previsão de término: 14/07/2011

Finalidade: SEM DEFINIÇÃO

Proprietário: VANDERLUCIA C. LIMA

CPF/CNPJ: 03.165.717/0001-81

Atividade Técnica: **1 - ATUACAO #A0425 - REDE HIDRO-SANITARIA 12 - PROJETO 12 PONTOS; 1 - ATUACAO #B1106 - INSTALACAO ELETRICA EM B.TENSAO P/ FINS RESID./COMERC. 12 - PROJETO 60 PONTOS; 4 - ACESSORIA, CONSULTORIA OU ASSISTENCIA #A0106 - EDIFICIOS DE ALVENARIA P/ FINS RESIDENCIAIS 20 - EXECUCAO E PROJETO 173.65 M2;**

Observações

PROJETO E EXECUCAO DE OBRA RESIDENCIAL COM AREA DE 173,65 M2.

Número da ART: **535410**

Tipo de ART: ART

Registrada em: 14/07/2011

Baixada em: 25/10/2013

Forma de registro: NORMAL

Participação técnica: INDIVIDUAL

Empresa contratada:

Conselho Regional de Engenharia e Agronomia do Estado do Maranhão

Rua 28 de Julho, nº 214, Centro, São Luis/MA

Tel: + 55 (98) 2106-8300 Fax: + 55 (98) 2106-8300 E-mail: faleconosco@creama.org.br



CREA-MA
Conselho Regional de Engenharia e
Agronomia do Estado do Maranhão

Impresso em: 31/03/2020, às 23:00.





Certidão de Acervo Técnico - CAT
Resolução Nº 1025 de 30 de Outubro de 2009

CREA-MA

Conselho Regional de Engenharia e Agronomia do Estado do Maranhão

CAT SEM REGISTRO DE ATESTADO

707704/2013

Nº anterior: WEB620522013

Contratante: **VANDERLUCIA C. LIMA**

Endereço do contratante: RUA 01, SN

Complemento:

Cidade: BARRA DO CORDA

Contrato:

Valor do contrato: R\$ 50.000,00

Ação institucional: Outros

Endereço da obra/serviço: RUA 01, SN

Complemento:

Cidade: BARRA DO CORDA

Data de início: 01/01/2011

Previsão de término: 14/07/2011

Finalidade: SEM DEFINIÇÃO

Proprietário: VANDERLUCIA C. LIMA

CPF/CNPJ: 03.165.717/0001-81

Nº:

Bairro: ALTAMIRA

UF: MA

CEP: 65950000

Celebrado em:

Tipo de contratante: Pessoa Jurídica

Nº:

Bairro: ALTAMIRA

UF: MA

CEP: 65950000

CPF/CNPJ: 03.165.717/0001-81

Atividade Técnica: **1 - ATUACAO #A0425 - REDE HIDRO-SANITARIA 12 - PROJETO 12 PONTOS; 1 - ATUACAO #B1106 - INSTALACAO ELETRICA EM B.TENSAO P/ FINS RESID./COMERC. 12 - PROJETO 60 PONTOS; 4 - ACESSORIA, CONSULTORIA OU ASSISTENCIA #A0106 - EDIFICIOS DE ALVENARIA P/ FINS RESIDENCIAIS 20 - EXECUCAO E PROJETO 80.8 M2;**

Observações

PROJETO E EXECUCAO DE OBRA RESIDENCIAL.

Informações Complementares

Certidão de Acervo Técnico nº 707704/2013

25/10/2013

BY14Y

A autenticidade desta Certidão pode ser verificada em: <https://crea-ma.sitac.com.br/publico/>, com a chave: BY14Y





Certidão de Acervo Técnico - CAT
Resolução Nº 1025 de 30 de Outubro de 2009
Resolução Nº 218 de 29 de Junho de 1973

CREA-MA

CAT COM REGISTRO DE ATESTADO

910992/2024

Conselho Regional de Engenharia e Agronomia do Estado do Maranhão

Atividade concluída

CERTIFICAMOS, para os devidos fins, que consta em nossos arquivos o registro de Acervo referente a(s) Anotação(ões) de Responsabilidade(s) Técnica(s) - ARTs, constante(s) da Presente CERTIDÃO, tendo sido comprovada a execução e conclusão da(s) obra(s) e/ou serviço(s) indicado(s) conforme descrição(ões) abaixo.

Profissional: **RAUL MILHOMEM NAVA**
Registro: **7823DF** RNP: **0709910061**
Título profissional: ENGENHEIRO CIVIL

Número da ART: **MA20230680498** Tipo de ART: OBRA / SERVIÇO Registrada em: 31/08/2023 Baixada em: 02/07/2024
Forma de registro: INICIAL Participação técnica: INDIVIDUAL
Empresa contratada: **B.DO N.ALMEIDA EIRELLI-ME**

Contratante: **JOSE AUGUSTO GOMES DE SOUSA** CPF/CNPJ: **691.038.363-04**
Endereço do contratante: RUA RUA XXI Nº: SN
Complemento: QD W - LOTES 08 E 09 Bairro: MATEUSINHO
Cidade: IMPERATRIZ UF: MA CEP: 65908566
Contrato: Celebrado em:
Valor do contrato: R\$ 729.683,65 Tipo de contratante: Pessoa Física
Ação institucional: Outros
Endereço da obra/serviço: RODOVIA 226 (LOTE 10, QUADRA 12 LOETAMENTO TREZIDELA) Nº: S/N
Complemento: Bairro: TREZIDELA
Cidade: BARRA DO CORDA UF: MA CEP: 65950000
Coordenadas Geográficas: -5.497571, -45.258550
Data de início: 05/06/2023 Conclusão efetiva: 28/12/2023
Finalidade: SEM DEFINIÇÃO
Proprietário: JOSE AUGUSTO GOMES DE SOUSA CPF/CNPJ: 691.038.363-04

Atividade Técnica: **16 - Execução** ELETROTÉCNICA > INSTALAÇÕES ELÉTRICAS > DE INSTALAÇÕES ELÉTRICAS EM BAIXA TENSÃO > #11.10.1.2 - PARA FINS COMERCIAIS 80 - Projeto 1.00 unidade; **16 - Execução** CONSTRUÇÃO CIVIL > EDIFICAÇÕES > DE EDIFICAÇÃO > #1.1.1.1 - DE ALVENARIA 49 - Execução de obra 957.65 metro quadrado; **16 - Execução** CONSTRUÇÃO CIVIL > EDIFICAÇÕES > DE ACESSIBILIDADE DE EDIFICAÇÃO > #1.1.3.2 - PARA FINS COMERCIAIS 49 - Execução de obra 957.65 metro quadrado; **16 - Execução** CONSTRUÇÃO CIVIL > EDIFICAÇÕES > DE ACESSIBILIDADE DE EDIFICAÇÃO > #1.1.3.2 - PARA FINS COMERCIAIS 81 - Projeto Arquitetônico 1.00 unidade; **16 - Execução** CONSTRUÇÃO CIVIL > INSTALAÇÕES HIDROSSANITÁRIAS > #1.4.3 - DE INSTALAÇÃO DE SISTEMA DE ESGOTO SANITÁRIO 80 - Projeto 1.00 unidade; **16 - Execução** CONSTRUÇÃO CIVIL > INSTALAÇÕES HIDROSSANITÁRIAS > #1.4.4 - DE LIGAÇÃO INDIVIDUAL DE REDE DE ÁGUA 80 - Projeto 1.00 unidade; **16 - Execução** CONSTRUÇÃO CIVIL > INSTALAÇÕES DE PREVENÇÃO E COMBATE A INCÊNDIO > #1.6.6 - DE PREVENÇÃO E COMBATE A INCÊNDIO E PÂNICO 80 - Projeto 1.00 unidade; **16 - Execução** ESTRUTURAS > ESTRUTURAS DE CONCRETO E ARGAMASSA ARMADA > #2.1.1 - DE ESTRUTURA DE CONCRETO ARMADO 80 - Projeto 1.00 unidade;

Observações

ART REFERENTE AO PROJETO E EXECUÇÃO DE UM GALPÃO COMERCIAL DE 957,65M² EM FUNDAÇÃO CORRIDA EM PEDRA ARGAMASSADA, PAREDES EM TIJOLOS CERÂMICOS, REBOCADAS E PINTADAS, VIGAS E PILARES EM CONCRETO ARMADO COBERTURA EM ESTRUTURA E TELHA METÁLICA E PISO ALTA RESISTÊNCIA.

Informações Complementares





Certidão de Acervo Técnico - CAT
Resolução Nº 1025 de 30 de Outubro de 2009
Resolução Nº 218 de 29 de Junho de 1973

CREA-MA

CAT COM REGISTRO DE ATESTADO

910992/2024

Atividade concluída

Conselho Regional de Engenharia e Agronomia do Estado do Maranhão

CERTIFICAMOS, finalmente, que se encontra vinculado à presente Certidão de Acervo Técnico – CAT, o atestado contendo 11 folha(s), expedido pelo contratante da obra/serviço, a quem cabe a responsabilidade pela veracidade e exatidão das informações nele constantes.

Certidão de Acervo Técnico nº 910992/2024

18/07/2024, 08:14

ByY04

A Certidão de Acervo Técnico (CAT) à qual o atestado está vinculado constituirá prova da capacidade técnico-profissional da pessoa jurídica somente se o responsável técnico indicado estiver ou venha a ser integrado ao seu quadro técnico por meio de declaração entregue no momento da habilitação ou da entrega das propostas.

Certificamos que se encontra vinculado à presente CAT o atestado apresentado em cumprimento à Lei nº 8.666/93, expedido pela pessoa jurídica contratante, a quem cabe a responsabilidade pela veracidade e exatidão das informações nele constantes. É de responsabilidade deste Conselho a verificação da atividade profissional em conformidade com a Lei nº 5.194/66 e Resoluções do Conselho Federal de Engenharia e Agronomia - CONFEA.

Esta certidão perderá a validade, caso ocorra qualquer alteração posterior dos elementos cadastrais nela contidos.

Fica(m) Excluído(s), no entanto, o(s) serviço(s) cujas atribuições não competem ao(s) profissional(is) em questão.

A autenticidade desta Certidão pode ser verificada em: <https://crea-ma.sitac.com.br/publico/>, com a chave: ByY04



ATESTADO DE CAPACIDADE TÉCNICA

CONTRATANTE: JOSE AUGUSTO GOMES DE SOUSA, inscrita no CPF 691.038.363-04, residente no endereço AV. GOVERNADORA ROSENA SARNEY Nº 135, CEP: 65.950-000, certifica que e Empresa B DO N ALMEIDA EIRELI-MA, inscrita no CNPJ: nº 04.820.287/0001-57, sediada na Rua Luis Domingues nº 172, Centro, Barra do Corda-MA, Cep: 65.950-000

CONTRATADA: B DO N ALMEIDA EIRELI-MA, inscrita no CNPJ: nº 04.820.287/0001-57, sediada na Rua Luis Domingues nº 172, Centro, Barra do Corda-MA, Cep: 65.950-000

Atestamos para os devidos fins que a empresa B DO N ALMEIDA EIRELI-MA, inscrita no CNPJ: nº 04.820.287/0001-57, sediada na Rua Luis Domingues nº 172, Centro, Barra do Corda-MA, Cep: 65.950-000, acima descrita, prestou o(s) serviço(s) e ou/ forneceu o(s) material (is) abaixo discriminado(s), atendendo a todos os requisitos técnicos qualitativos e quantitativos exigidos por esta contratante.

Conforme especificado planilha abaixo;

Objetivo: EXECUÇÃO DE UM GALPÃO COMERCIAL EM FUNDAÇÃO CORRIDA EM PEDRA ARGAMASSADA, PAREDES EM TIJOLOS CERÂMICOS, REBOCADAS E PINTADAS, VIGAS E PILARES EM CONCRETO ARMADO COBERTURA EM ESTRUTURA E TELHA METÁLICA E PISO ALTA RESISTÊNCIA.

ART de execução nº MA20230680498, registrada em 31/08/2023.

Endereço da Obra: RODOVIA 226 (LOTE 10, QUADRA 12 LOETAMENTO TREZIDELA), S/N TREZIDELA - BARRA DO CORDA/MA - 65950000;

Prazo de Execução: 05/06/2023 a 28/12/2023

Responsável Técnico da Empresa Contratada: RAUL MILHOMEM NAVA

RNP: 0709910061 / Registro: 7823DF / CPF: 089.016.193-34

RAUL MILHOMEM
NAVA:08901619334

Assinado de forma digital por RAUL MILHOMEM NAVA:08901619334
Dados: 2024.07.02 10:03:30 -03'00'

JOSE AUGUSTO
GOMES DE
SOUSA:69103836304

Assinado de forma digital por
JOSE AUGUSTO GOMES DE
SOUSA:69103836304
Dados: 2024.07.02 10:03:30
-03'00'

Barra do corda-MA, 02 de Julho de 2024.

Contratante: JOSE AUGUSTO GOMES DE SOUSA
CPF da Contratante: 691.038.363-04
PROPRIETÁRIO

Este documento encontra-se registrado no Conselho Regional de Engenharia e Agronomia do Estado do Maranhão, vinculado à Certidão nº 910992/2024, em 18/07/2024 emitida



Certidão nº 910992/2024
18/07/2024, 11:55

Chave de Impressão: BY04
O documento neste ato registrado foi emitido em 17/07/2024 e contém 10 folhas



DESCRIÇÃO DOS SERVIÇOS

1.0	M.O.		
1.1	ENGENHEIRO CIVIL DE OBRA PLENO COM ENCARGOS COMPLEMENTARES	h	300,00
1.2	CARPINTEIRO AUXILIAR COM ENCARGOS COMPLEMENTARES	mês	1,50
1.3	CARPINTEIRO DE FORMAS COM ENCARGOS COMPLEMENTARES	mês	1,50
1.4	AJUDANTE DE ARMADOR COM ENCARGOS COMPLEMENTARES	mês	1,50
1.5	ARMADOR COM ENCARGOS COMPLEMENTARES	mês	1,50
1.6	AUXILIAR DE PEDREIRO COM ENCARGOS COMPLEMENTARES	mês	10,00
1.7	PINTOR	mês	1,00
1.8	AJUDANTE DE PINTOR	mês	1,00
1.9	PEDREIRO COM ENCARGOS COMPLEMENTARES	mês	10,00
1.10	ELETRICISTA AUXILIAR COM ENCARGOS COMPLEMENTARES	mês	5,00
1.11	ELETRICISTA COM ENCARGOS COMPLEMENTARES	mês	5,00
2.0	SERVIÇOS PRELIMINARES		
2.1	PLACA DA OBRA EM CHAPA GALVANIZADA	m ²	6,00
2.2	INSTALAÇÃO PROVISÓRIA DE ÁGUA	un	1,00
2.3	INSTALAÇÃO PROVISÓRIA DE ENERGIA ELÉTRICA EM BAIXA TENSÃO	un	1,00
2.4	INSTALAÇÕES PROVISÓRIAS DE ESGOTO	un	1,00
2.5	BARRACÕES PROVISÓRIOS (DEPÓSITO, ESCRITÓRIO, VESTIÁRIO E REFEITÓRIO) COM PISO CIMENTADO OU CONTEINER	m ²	12,00
2.6	TAPUME COM TELHA METÁLICA	m ²	1.000,00
2.7	TOPOGRAFO - LOCAÇÃO DA OBRA	H	10,00
3.0	FUNDAÇÕES		
3.1	ESCAVAÇÃO MANUAL PARA BLOCO DE COROAMENTO OU SAPATA (INCLUINDO ESCAVAÇÃO PARA COLOCAÇÃO DE FÓRMAS).	m ³	80,59
3.2	LASTRO DE CONCRETO MAGRO, APLICADO EM BLOCOS DE COROAMENTO OU SAPATAS, ESPESSURA DE 3 CM.	m ³	43,73
3.3	ESPAÇADOR	UN	99,46
3.4	SAPATAS - (COMPOSIÇÃO REPRESENTATIVA) EXECUÇÃO DE ESTRUTURAS DE CONCRETO ARMADO, PARA EDIFICAÇÃO INSTITUCIONAL TÉRREA, FCK = 25 MPA. AF_01/2017	m ³	17,30
3.5	CHAPA DE MADEIRA COMPENSADA PLASTIFICADA PARA FORMA DE CONCRETO, DE 21,10 M, E = 18 MM	m ²	99,38
3.6	VIGAS BALDRAME - (COMPOSIÇÃO REPRESENTATIVA) EXECUÇÃO DE ESTRUTURAS DE CONCRETO ARMADO, PARA EDIFICAÇÃO INSTITUCIONAL TÉRREA, FCK = 25 MPA. AF_01/2017	m ³	9,30
3.7	VIGAS BALDRAME - IMPERMEABILIZAÇÃO DE SUPERFÍCIE M2 102,00 COM EMULSÃO ASFÁLTICA, 2 DEMÃOS	m ²	142,00
4.0	SUPERESTRUTURA		
4.1	DESMOLDANTE PARA FORMAS METÁLICAS A BASE DE OLEO VEGETAL	m ²	15,00
4.2	CHAPA DE MADEIRA COMPENSADA PLASTIFICADA PARA FORMA DE CONCRETO, DE 21,10 M, E = 18 MM	m ²	84,00
4.3	CONCRETO USINADO BOMBEAVEL, CLASSE DE RESISTENCIA C25, COM BRITA 0 E 1, SLUMP = 130 +/- 20 MM, EXCLUI SERVIÇO DE BOMBEAMENTO (NBR 8953)	m ³	12,67

JOSE AUGUSTO
GOMES DE
SOUSA:69103836304

Assinado de forma digital por
JOSE AUGUSTO GOMES DE
SOUSA:69103836304
Data: 2024.07.02 10:04:05
+03'00'

Este documento encontra-se registrado no Conselho Regional de Engenharia e Agronomia do Estado do Maranhão, vinculado à Certidão nº 910992/2024, em 18/07/2024 em



Certidão nº 910992/2024
18/07/2024, 11:55

Chave de Impressão: BY04

O documento neste ato registrado foi emitido em 17/07/2024 e contém 10 folhas



4.4	ARMAÇÃO DE PILAR OU VIGA DE UMA ESTRUTURA CONVENCIONAL DE CONCRETO ARMADO EM UM EDIFÍCIO DE MÚLTIPLOS PAVIMENTOS UTILIZANDO AÇO CA-50 DE 6,3MM - MONTAGEM. AF_12/2015	kg	374,36
4.5	ARMAÇÃO DE PILAR OU VIGA DE UMA ESTRUTURA CONVENCIONAL DE CONCRETO ARMADO EM UM EDIFÍCIO DE MÚLTIPLOS PAVIMENTOS UTILIZANDO AÇO CA-50 DE 10,0 MM - MONTAGEM. AF_12/2015	kg	805,16
5.0	PAREDES OU ELEMENTOS DE VEDAÇÃO		
5.1	ALVENARIA DE VEDAÇÃO DE BLOCOS VAZADOS DE CONCRETO DE 14X19X39CM DE PAREDES COM ÁREA LÍQUIDA MAIOR OU IGUAL A 6M² SEM VÃOS	m²	1.760,00
5.2	ALVENARIA DE VEDAÇÃO DE BLOCOS CERAMICOS FURADOS NA HORIZONTAL DE 11,5X19X19 CM	m²	1.094,50
5.3	TELA DE AÇO SOLDADA GALVANIZADA/ZINCADA PARA ALVENARIA, FIO D = *1,20 A 1 M ,70* MM, MALHA 15 X 15 MM, (C X L) *50 X 12* CM	m	1.760,00
5.4	MEIO BLOCO DE CONCRETO ESTRUTURAL 14 X 19 X 19 CM, FBK 4,5 MPA	un	2.569,60
5.5	CANALETA DE CONCRETO ESTRUTURAL 14 X 19 X 39 CM, FBK 4,5 MPA	un	1.707,20
5.6	ARGAMASSA TRAÇO 1:2:9 (EM VOLUME DE CIMENTO, CAL E AREIA MÉDIA ÚMIDA) PARA ASSENTAMENTO DE ALVENARIA DE VEDAÇÃO, PREPARO MECÂNICO COM BETONEIRA 400 L. AF_08/2019	m³	24,64
5.7	ARMAÇÃO DE CINTA DE ALVENARIA ESTRUTURAL; DIÂMETRO DE 10,0 MM. AF_01/2 015	kg	506,59
5.8	GRAUTEAMENTO DE CINTA SUPERIOR OU DE VERGA EM ALVENARIA ESTRUTURAL.	m³	11,77
5.9	CHAPISCO APLICADO SOMENTE EM ESTRUTURAS DE CONCRETO EM ALVENARIAS INTERNAS, COM DESEMPENADEIRA DENTADA. ARGAMASSA INDUSTRIALIZADA COM PREPARO MANUAL. AF	m²	1.760,00
5.10	MASSA ÚNICA, PARA RECEBIMENTO DE PINTURA, EM ARGAMASSA TRAÇO 1:2:8. PREPARO MANUAL, APLICADA MANUALMENTE EM FACES INTERNAS DE PAREDES, ESPESSURA DE 20MM, COM EXECUÇÃO DE TALISCAS.	m²	1.760,00
5.11	ALVENARIA DE VEDAÇÃO COM ELEMENTO VAZADO DE CONCRETO (COBOGÓ) DE 7X50X50CM E ARGAMASSA DE ASSENTAMENTO COM PREPARO EM BETONEIRA.	m²	7,50
5.12	PLATIBANDA DE FACHADA EM ACM 3MM E 5MM	m²	653,40
6.0	ESQUADRIAS		
6.1	PORTA DE MADEIRA-DE-LEI TIPO MEXICANA SEM EMENDA (ANGELIM OU EQUIVALENTEREGIONAL), E = *3,5* CM	m²	21,84
6.2	JANELA BASCULANTE EM ALUMINIO BRILHANTE OU EQUIVALENTE D= 4,60X0,40M	un	2,00
6.3	JANELA DE CORRER COM 4 FOLHAS BRILHANTE OU EQUIVALENTE 3,00X 1,00	un	4,00
6.4	JANELA BASCULANTE EM ALUMINIO BRILHANTE OU EQUIVALENTE 3,10X1,20M	un	2,00
6.5	JANELA DE CORRER COM 4 FOLHAS BRILHANTE OU EQUIVALENTE 1,00X 1,00	un	1,00
7.0	SISTEMA DE COBERTURA		
7.1	INSTALAÇÃO DE TESOURA (INTEIRA OU MEIA), EM AÇO, PARA VÃOS MAIORES OU IGUAIS A 8,0 M E MENORES QUE 10,0 M, INCLUSO IÇAMENTO. AF_07/2019	un	22,00

JOSE AUGUSTO
GOMES DE
SOUZA:69103836304

Assinado de forma digital por
JOSE AUGUSTO GOMES DE
SOUZA:69103836304
Data: 2024.07.02 10:04:16
+03'00'

Este documento encontra-se registrado no Conselho Regional de Engenharia e Agronomia do Estado do Maranhão, vinculado à Certidão nº 910992/2024, em 18/07/2024 em



Certidão nº 910992/2024
18/07/2024, 11:55

Chave de Impressão: BY04

O documento neste ato registrado foi emitido em 17/07/2024 e contém 10 folhas



7.2	VIGA METÁLICA EM PERFIL LAMINADO OU SOLDADO EM AÇO ESTRUTURAL, COM CONEXÕES SOLDADAS, INCLUSOS MÃO DE OBRA, TRANSPORTE E IÇAMENTO UTILIZANDO GUINDASTE - FORNECIMENTO.	kg	33.453,85
7.3	ESTRUTURA TRELIÇADA, SOLDADAS, PARA COBERTURAS. PERFIS METÁLICOS, CHAPAS METÁLICAS. FORNECIMENTO E INSTALAÇÃO	kg	3.104,80
7.4	CALHA QUADRADA DE CHAPA DE AÇO GALVANIZADA NUM 24, CORTE 33 CM	m	140,00
7.5	TELHA TRAPEZOIDAL EM AÇO ZINCADO, SEM PINTURA, ALTURA DE APROXIMADAMENTE 4 M2 ESPESSURA DE 0,50 MM E LARGURA UTIL DE 980 MM	m ²	865,00
7.6	TELHA DE AÇO/ALUMÍNIO = 0,5MM COM ATÉ 4 AGUAS INCLUSO IÇAMENTO	m ²	2.842,09
7.7	HASTE RETA PARA GANCHO DE FERRO GALVANIZADO, COM ROSCA 1/4 " X 30 CM	cj	1.730,00
7.8	CUMEEIRA TRAPEZOIDAL METALICA	und	45,00
7.9	PERGOLADO EM AÇO GALVANIZADO COM COBERTURA EM CHAPA POLICARBONATO	und	5,00
8.0	IMPERMEABILIZAÇÃO		
8.1	LONA PLASTICA EXTRA FORTE PRETA, E = 200 MICRA	m ²	865,00
8.2	MANTA LIQUIDA DE BASE ASFALTICA MODIFICADA COM A ADICAO DE ELASTOMEROS DILUIDOS EM SOLVENTE ORGANICO, APLICACAO A FRIO (MEMBRANA IMPERMEABILIZANTE ASFALTICA)	kg	397,50
9.0	PAVIMENTAÇÃO		
9.1	CIMENTADO		
9.1.1	ATERRO MECANIZADO COM SOLO ARGILLO-AENOSO	m ³	1.400,00
9.1.2	EXECUÇÃO DE PISO DE CONCRETO, COM ACABAMENTO SUPERFICIAL, ESPESSURA DE 15 CM, FCK = 30 MPA, COM USO DE FORMAS EM MADEIRA SERRADA.	m ²	765,00
9.1.3	PISO CIMENTADO, TRAÇO 1:3 (CIMENTO E AREIA), ACABAMENTO LISO, ESPESSURA 2,0 CM, PREPARO MECÂNICO DA ARGAMASSA. AF_09/2020	m ²	883,00
9.1.4	PISO EM GRANILITE EM AMBIENTES INTERNOS, COM ESPESSURA DE 8 MM, INCLUSO MISTURA EM BETONEIRA, COLOCAÇÃO DAS JUNTAS, APLICAÇÃO DO PISO, 4 POLIMENTOS COM POLITRIZ, ESTUCAMENTO, SELADOR E CERA.	m ²	883,00
9.1.5	EXECUÇÃO DE ESTACIONAMENTO EM PISO INTERTRAVADO EM BLOCO ESPESSURA DE 08 A 12 CM	m ²	1.400,00
9.2	CERÂMICA		
9.2.2	SOLEIRA EM GRANITO, POLIDO, TIPO ANDORINHA/ QUARTZ/ CASTELO/ CORUMBA OU OUTROS EQUIVALENTES DA REGIAO, L= *15* CM, E= *2,0* CM	m	8,10
9.2.3	PEITORIL/ SOLEIRA EM MARMORE, POLIDO, BRANCO COMUM, L= *25* CM, E= *3* CM, CORTE RETO	m	25,00
9.2.4	ARGAMASSA COLANTE AC I PARA CERAMICAS	kg	(590,00)
9.2.5	REVESTIMENTO CERÂMICO PARA PISO COM PLACAS TIPO ESMALTADA EXTRA DE DIMENSÃO M2 60X60 CM APLICADA EM AMBIENTES DE ÁREA MAIOR QUE 10 M2. AF_06/2014	m ²	(118,00)
9.3	PISO - ASFALTO		
9.3.3	EXECUÇÃO DE IMPRIMAÇÃO COM ASFALTO DILUÍDO CM-30	m ²	407,00
9.3.4	EXECUÇÃO DE PAVIMENTO COM APLICAÇÃO DE CONCRETO ASFÁLTICO, CAMADA DE ROLAMENTO - EXCLUSIVE CARGA E TRANSPORTE. AF_11/2019	m ³	40,70

JOSE AUGUSTO
GOMES DE
SOUSA:69103836304

Assinado de forma digital por JOSE
AUGUSTO GOMES DE
SOUSA:69103836304
Dados: 2024.07.02 10:04:26 -03'00'

Este documento encontra-se registrado no Conselho Regional de Engenharia e Agronomia do Estado do Maranhão, vinculado à Certidão nº 910992/2024, em 18/07/2024 em



Certidão nº 910992/2024

18/07/2024, 11:55

Chave de Impressão: ByY04

O documento neste ato registrado foi emitido em 17/07/2024 e contém 10 folhas



9.3.5	REGULARIZAÇÃO E COMPACTAÇÃO DE SUBLEITO DE SOLO PREDOMINANTEMENTE ARGILOS	m ²	407,00
9.3.6	EXECUÇÃO E COMPACTAÇÃO DE ATERRO COM SOLO PREDOMINANTEMENTE ARGILOSO - EXCLUSIVE SOLO, ESCAVAÇÃO, CARGA E TRANSPORTE. AF_11/2019	m ³	244,20
9.3.7	UMIDIFICAÇÃO DE MATERIAL PARA VALAS COM CAMINHÃO PIPA.	m ³	2.000,00
9.3.8	EXECUÇÃO E COMPACTAÇÃO DE BASE E OU SUB BASE PARA PAVIMENTAÇÃO DE BRITA GRADUADA SIMPLES - EXCLUSIVE CARGA E TRANSPORTE.	m ³	244,20
9.3.9	CAIXA ENTERRADA HIDRÁULICA RETANGULAR, EM CONCRETO PRÉ-MOLDADO, DIMENSÕES INTERNAS: 0,8X0,8X0,5 M. AF_12/2020	un	10,00
10.0	REVESTIMENTO		
10.1	PINTURA		
10.1.1	APLICAÇÃO DE FUNDO SELADOR ACRÍLICO EM PAREDES, UMA DEMÃO. AF_06/2014	m ²	1.760,00
10.1.2	APLICAÇÃO MANUAL DE PINTURA COM TINTA LÁTEX ACRÍLICA EM PAREDES, DUAS DEMÃOS. AF_06/2014	m ²	1.760,00
10.1.3	APLICAÇÃO E LIXAMENTO DE MASSA LÁTEX EM PAREDES, UMA DEMÃO. AF_06/2014	m ²	702,40
10.1.4	TINTA ASFÁLTICA IMPERMEABILIZANTE DILUIDA EM SOLVENTE, PARA MATERIAIS CIMENTÍCIOS, METAL E MADEIRA	L	32,00
10.2	CERAMICA (ÁREAS MOLHADAS)		
10.2.1	PISO EM PORCELANATO RETIFICADO EXTRA, FORMATO MENOR OU IGUAL A 2025 CM2	m ²	103,00
10.2.2	ARGAMASSA COLANTE AC III PARA CERAMICAS	kg	515,00
10.3	FORRO		
10.3.1	FORRO EM PLACAS DE GESSO, PARA AMBIENTES	m ²	408,00
11.0	INSTALAÇÃO ELÉTRICA E ELETRÔNICA 127/220V		
11.1	DISTRIBUIÇÃO DE ENERGIA DO QUADRO GERAL DA CEB AO GALPÃO (MATERIAL PARA QFL-0)		
11.1.1	CABO DE COBRE FLEXIVEL, ISOLAMENTO PVC 450/750V #35 MM2 PRETO (FASE R,S,T)	m	900,00
11.1.2	CABO DE COBRE FLEXIVEL, ISOLAMENTO PVC 450/750V #35 MM2 AZUL CLARO (FASE R,S,T)	m	300,00
11.1.3	CAIXA DE PASSAGEM 30X30X30 CM DE CONCRETO, COM DRENO, TAMPA DE FERRO FUNDIDO, A CADA 30 M	un	11,00
11.1.4	ELETRODUTO PEAD Ø50 MM	m	300,00
11.1.5	CABO DE COBRE FLEXIVEL, ISOLAMENTO PVC 450/750V #16 MM ² AZUL CLARO	m	40,00
11.1.6	CABO DE COBRE FLEXIVEL, ISOLAMENTO PVC 450/750V #16 M ² PRETO	m	40,00
11.1.7	CABO DE COBRE FLEXIVEL, ISOLAMENTO PVC 450/750V #16 M ² BRANCO	m	40,00
11.1.8	CABO DE COBRE FLEXIVEL, ISOLAMENTO PVC 450/750V #16 M ² VERMELHO	m	40,00
11.1.9	CABO DE COBRE FLEXIVEL, ISOLAMENTO PVC 450/750V #16 M ² VERDE	m	40,00
11.2	SISTEMA DE ATERRAMENTO, DPS E DR NO QUADRO PRINCIPAL		
11.2.1	00039467 DISPOSITIVO DPS CLASSE II, 1 POLO, TENSAO MAXIMA DE 175 V, CORRENTE MAXIMA DE *45* KA (TIPO AC) OU EQUIVALENTE	un	4,00
11.2.2	DISJUNTOR DE PROTEÇÃO POR CORRENTE DR, COM SENSIBILIDADE DE 30MA(PROTEÇÃO DE PESSOAS) E CORRENTE NOMINAL IN = 62 A / TRIFÁSICO / 380V SIEMENS OU EQUIVALENTE	un	1,00

JOSE AUGUSTO GOMES DE SOUSA:69103836304
Assinado de forma digital por JOSE AUGUSTO GOMES DE SOUSA:69103836304
Dados: 2024.07.02 10:04:36 -03'00'

Este documento encontra-se registrado no Conselho Regional de Engenharia e Agronomia do Estado do Maranhão, vinculado à Certidão nº 910992/2024, em 18/07/2024



Certidão nº 910992/2024
18/07/2024, 11:55

Chave de Impressão: BY04

O documento neste ato registrado foi emitido em 17/07/2024 e contém 10 folhas



11.3	QUADRO DE FORÇA E LUZ (MATERIAL PARA QFL-1, QFL-2, QFL-3 E QFL-4)		
11.3.1	QUADRO DE DISTRIBUICAO COM BARRAMENTO TRIFASICO, DE EMBUTIR, EM CHAPA DE ACO GALVANIZADO, PARA 36 DISJUNTORES DIN, 100 A	UN	1,00
11.3.2	QUADRO DE DISTRIBUICAO COM BARRAMENTO TRIFASICO, DE EMBUTIR, EM CHAPA DE ACO GALVANIZADO, PARA 18 DISJUNTORES DIN, 100 A, INCLUINDO BARRAMENTO	UN	4,00
11.3.3	DISJUNTOR TERMOMAGNÉTICO 80A 3P, Curva C, 3kA- SCHNEIDER OU EQUIVALENTE	UN	1,00
11.3.4	DISJUNTOR TERMOMAGNÉTICO TRIFÁSICO 40A 3P, Curva C, 3kA- SCHNEIDER OU EQUIVALENTE	UN	4,00
11.3.5	DISJUNTOR TERMOMAGNÉTICO TRIFÁSICO 30A 3P, Curva C, 3kA- SCHNEIDER OU EQUIVALENTE	UN	2,00
11.3.6	DISJUNTOR TERMOMAGNÉTICO TRIFÁSICO 25A 3P, Curva C, 3kA- SCHNEIDER OU EQUIVALENTE	UN	4,00
11.3.7	DISJUNTOR TERMOMAGNÉTICO TRIFÁSICO 20A 3P, Curva C, 3kA- SCHNEIDER OU EQUIVALENTE	UN	1,00
11.3.8	DISJUNTOR TERMOMAGNÉTICO TRIFÁSICO 15A 3P, Curva C, 3kA- SCHNEIDER OU EQUIVALENTE	UN	2,00
11.3.9	DISJUNTOR TERMOMAGNÉTICO 6A 3P, Curva C, 3kA- SCHNEIDER OU EQUIVALENTE	UN	10,00
11.3.10	DISJUNTOR TERMOMAGNÉTICO 10A 3P, Curva C, 3kA- SCHNEIDER OU EQUIVALENTE	UN	30,00
11.3.11	DISJUNTOR TERMOMAGNÉTICO 16A 3P, Curva C, 3kA- SCHNEIDER OU EQUIVALENTE	UN	4,00
11.3.12	DISJUNTOR TERMOMAGNÉTICO 20A 3P, Curva C, 3kA- SCHNEIDER OU EQUIVALENTE	UN	1,00
11.3.13	ELETRODUTO FERRO GALVANIZADO ROSCAVEL Ø40MM (Ø1 1/2")	m	60,00
11.3.14	CURVA 90º FG Ø1 1/2" /40 MM, FERRO GALVANIZADO ROSQUEÁVEL	UN	20,00
11.3.15	PORCA E BUCHA PARA ELETRODUTO FG Ø1 1/2" /40 MM	CJ	8,00
11.3.16	LUVA ROSCADA FERRO GALVANIZADO Ø1 1/2" /40 MM	UN	40,00
11.3.17	CAIXA DE PASSAGEM FG 20X20X10 , COM TAMPAS, 2 PARA CADA QUADRO	Un	10,00
12.0	ILUMINAÇÃO		
12.1	QUADRO DE FORÇA E LUZ (MATERIAL PARA QFL-1, QFL-2, QFL-3 E QFL-4)		
12.1.1	ELETRODUTO PVC FLEXIVEL CORRUGADO, COR AMARELA, DE 25 MM	m	250,00
12.1.2	ELETRODUTO PVC FLEXIVEL CORRUGADO, COR AMARELA, DE 20 MM	M	350,00
12.1.3	CAIXA DE PASSAGEM OCTANGULAR, DE EMBUTIR EM PVC 4X2"	un	60,00
12.1.4	CAIXA DE PASSAGEM RETANGULAR, DE EMBUTIR EM PVC 4X4"	un	30,00
12.1.5	CABO DE COBRE ISOLADO PVC, RESISTENTE À CHAMA, 450/750 V, # 2,5 MM² MM BRANCO	m	150,00
12.1.6	CABO DE COBRE ISOLADO PVC, RESISTENTE À CHAMA, 450/750 V, # 2,5 MM² MM PRETO	m	100,00
12.1.7	CABO DE COBRE ISOLADO PVC, RESISTENTE À CHAMA, 450/750 V, # 2,5 MM² VERMELHO	m	50,00
12.1.8	CABO DE COBRE ISOLADO PVC, RESISTENTE À CHAMA, 450/750 V, # 2,5 MM² AZUL CLARO	m	300,00
12.1.9	CABO DE COBRE ISOLADO PVC, RESISTENTE À CHAMA, 450/750 V, # 2,5 MM² VERDE CLARO	m	300,00
12.1.10	CABO DE COBRE ISOLADO PVC, RESISTENTE À CHAMA, 450/750 V, # 4,0 MM² MM BRANCO	m	20,00

JOSE AUGUSTO
GOMES DE
SOLSA:69103836304

Assinado eletronicamente
em 18/07/2024 às 11:55
por JOSE AUGUSTO GOMES DE
SOLSA:69103836304
Id:3024.07.02.10.04.47
3390P

Este documento encontra-se registrado no Conselho Regional de Engenharia e Agronomia do Estado do Maranhão, vinculado à Certidão nº 910992/2024, em 18/07/2024



Certidão nº 910992/2024
18/07/2024, 11:55

Chave de Impressão: ByY04

O documento neste ato registrado foi emitido em 17/07/2024 e contém 10 folhas



12.1.11	CABO DE COBRE ISOLADO PVC, RESISTENTE À CHAMA, 450/750 V, # 4,0 MM² MM PRETO	m	20,00
12.1.12	CABO DE COBRE ISOLADO PVC, RESISTENTE À CHAMA, 450/750 V, # 4,0 MM² VERMELHO	m	20,00
12.1.13	CABO DE COBRE ISOLADO PVC, RESISTENTE À CHAMA, 450/750 V, # 4,0 MM² AZUL CLARO	m	40,00
12.1.14	CABO DE COBRE ISOLADO PVC, RESISTENTE À CHAMA, 450/750 V, # 4,0 MM² VERDE CLARO	m	40,00
12.1.15	CABO DE COBRE ISOLADO PVC, RESISTENTE À CHAMA, 450/750 V, # 6,0 MM² MM BRANCO	m	100,00
12.1.16	CABO DE COBRE ISOLADO PVC, RESISTENTE À CHAMA, 450/750 V, # 6,0 MM² MM PRETO	m	100,00
12.1.17	CABO DE COBRE ISOLADO PVC, RESISTENTE À CHAMA, 450/750 V, # 6,0 MM² VERMELHO	m	100,00
12.1.18	CABO DE COBRE ISOLADO PVC, RESISTENTE À CHAMA, 450/750 V, # 6,0 MM² AZUL CLARO	m	300,00
12.1.19	CABO DE COBRE ISOLADO PVC, RESISTENTE À CHAMA, 450/750 V, # 6,0 MM² VERDE CLARO	m	300,00
12.1.20	CABO DE COBRE ISOLADO PVC, RESISTENTE À CHAMA, 450/750 V, # 10,0 MM² MM BRANCO	m	40,00
12.1.21	CABO DE COBRE ISOLADO PVC, RESISTENTE À CHAMA, 450/750 V, # 10,0 MM² MM PRETO	m	40,00
12.1.22	CABO DE COBRE ISOLADO PVC, RESISTENTE À CHAMA, 450/750 V, # 10,0 MM² VERMELHO	m	40,00
12.1.23	CABO DE COBRE ISOLADO PVC, RESISTENTE À CHAMA, 450/750 V, # 10,0 MM² AZUL CLARO	m	120,00
12.1.24	CABO DE COBRE ISOLADO PVC, RESISTENTE À CHAMA, 450/750 V, # 10,0 MM² VERDE CLARO	m	120,00
12.2	REDE DE ILUMINAÇÃO		
12.2.1	LAMPADA LED PARA GALPÃO INDUSTRIAL 150W, BIFÁSICA 220V PARA GALPÃO INDUSTRIAL COM SUPORTE PARA FIXAÇÃO EM ESTRUTURA METÁLICA	UN	8,00
12.2.2	LAMPADA LED PARA GALPÃO INDUSTRIAL 150W, BIFÁSICA 220V, PLANA PARA FIXAÇÃO SOB TETO DE GESSO	UN	32,00
12.2.3	LAMPADA LED PARA GALPÃO INDUSTRIAL 100W, BIFÁSICA 220V PARA GALPÃO INDUSTRIAL COM SUPORTE PARA FIXAÇÃO EM ESTRUTURA METÁLICA	UN	5,00
12.2.4	LAMPADA LED PARA GALPÃO INDUSTRIAL 100W, BIFÁSICA 220V, PLANA PARA FIXAÇÃO SOB TETO DE GESSO	UN	6,00
12.2.5	LAMPADA LED PARA GALPÃO INDUSTRIAL 60W, BIFÁSICA 220V, PLANA PARA FIXAÇÃO SOB TETO DE GESSO	UN	4,00
12.2.6	LAMPADA LED PARA ILUMINAÇÃO PÚBLICA, 180W A 4000K	UN	6,00
12.2.7	ELETRODUTO FG Ø1 1/2" - 40 MM	tubo 3m	40,00
12.2.8	CURVA 90º FG Ø1 1/2" - 40 MM, ROSQUEÁVEL	m	60,00
12.2.9	PORCA E BUCHA PARA ELETRODUTO FG Ø1 1/2" /40 MM	m	40,00
12.2.10	CABO DE COBRE ISOLADO PVC, RESISTENTE À CHAMA, 450/750 V, # 1,5 MM² MM BRANCO	m	150,00
12.2.11	CABO DE COBRE ISOLADO PVC, RESISTENTE À CHAMA, 450/750 V, # 1,5 MM² MM PRETO	m	150,00
12.2.12	CABO DE COBRE ISOLADO PVC, RESISTENTE À CHAMA, 450/750 V, # 1,5 MM² VERMELHO	m	150,00

JOSE AUGUSTO
GOMES DE
SOUSA:69103836304

Assinado de forma digital por JOSE
AUGUSTO GOMES DE
SOUSA:69103836304
Data: 2024.07.02 10:04:58 -03'00'

Este documento encontra-se registrado no Conselho Regional de Engenharia e Agronomia do Estado do Maranhão, vinculado à Certidão nº 910992/2024, em 18/07/2024



Certidão nº 910992/2024
18/07/2024, 11:55

Chave de Impressão: ByY04

O documento neste ato registrado foi emitido em 17/07/2024 e contém 10 folhas



12.2.13	CABO DE COBRE ISOLADO PVC, RESISTENTE À CHAMA, 450/750 V, # 1,5 MM² AZUL CLARO	m	300,00
12.2.14	CABO DE COBRE ISOLADO PVC, RESISTENTE À CHAMA, 450/750 V, # 1,5 MM² VERDE CLARO	m	300,00
12.2.15	CABO DE COBRE ISOLADO PVC, RESISTENTE À CHAMA, 450/750 V, # 1,5 MM² AMARELO	m	150,00
12.2.16	TOMÁDA MACHO 2P+T, COM CHICOTE DE 1M EM CABO PP 3X2,5 MM2, PARA CONEXÃO DAS LUMINÁRIAS	UN	42,00
12.2.17	TOMÁDA FÊMEA 2P+T 10A PARA LIGAÇÃO DAS LUMINÁRIAS	UN	42,00
12.2.18	CANALETA VENTILADA EM AÇO GALVANIZADO, PERFIL TIPO "U" , 100X50 MM ,PARA SER FIXADA NA ESTRUTURA DO TELHADO ATRAVÉS DE TIRANTES DE 3/8" EM AÇO GALVANIZADO PARA FIXAÇÃO E SUPORTE DOS CABEAMENTOS DAS LUMINÁRIAS	barra 3m	80,00
12.2.19	SUPORTE PARA CANALETA VENTILADA 100X50, COM TIRANTE DE 3/8"	UN	22,00
12.2.20	CURVA 90º PARA CANALETA VENTILADA	UN	10,00
12.2.21	CRUZETA PARA CANALETA VENTILADA	UN	22,00
12.2.22	SUPORTE PARA FIXAÇÃO DE TOMADA EM CANALETA VENTILADA	UN	42,00
12.3	SISTEMA DE ATERRAMENTO DO QUADRO QFL-0		
12.3.1	CAIXA DE INSPEÇÃO Ø 300MML - TRANSMOTÉCNICA	un	1,00
12.5.2	HASTE COBREADA 5/8" 3 3M REF: TEL-5839 TRANSMOTÉCNICA	um	1,00
12.5.3	CORDOALHA DE COBRE NÚ 16 MM² (NBR 5770)	m	10,00
12.5.4	TAMPA DE FERRO FUNDIDO COM GARRAS E 300MM REF:TEL-550/552 TRANSMOTÉCNICA	un	1,00
12.5.5	CONECTOR CABO- HASTE EM BRONZE NATURAL REF: TRANSMOTÉCNICA	un	1,00
13.0	INSTALAÇÃO HIDRÁULICA		
13.1	AGUA FRIA		
13.1.1	TUBO PVC, SOLDAVEL, DN 25 MM, AGUA FRIA	m	82,00
13.1.2	TUBO PVC, SOLDAVEL, DN 40 MM, AGUA FRIA (NBR-5648)	m	60,00
13.1.3	TE PVC, SOLDAVEL, COM BUCHA DE LATAO NA BOLSA CENTRAL, 90 GRAUS, 25 MM X 3/4", PARA AGUA FRIA PREDIAL	un	15,00
13.1.4	TE SOLDAVEL, PVC, 90 GRAUS, 25 MM, PARA AGUA FRIA PREDIAL (NBR 5648)	un	20,00
13.1.5	TE SOLDAVEL, PVC, 90 GRAUS, 40 MM, PARA AGUA FRIA PREDIAL (NBR 5648)	un	7,00
13.1.6	JOELHO PVC, SOLDAVEL, 90 GRAUS, 25 MM, PARA AGUA FRIA PREDIAL	un	28,00
13.1.7	ADAPTADOR CURTO COM BOLSA E ROSCA PARA REGISTRO, PVC, SOLDÁVEL, DN 25MM X 3/4, INSTALADO EM RAMAL OU SUB-RAMAL DE ÁGUA - FORNECIMENTO E INSTALAÇÃO. AF_12/2014	un	12,00
13.1.8	ADAPTADOR PVC SOLDAVEL CURTO COM BOLSA E ROSCA, 40 MM X 1 1/2", PARA AGUA FRIA	un	12,00
13.1.9	KIT CAVALETE PARA MEDIÇÃO DE ÁGUA - ENTRADA PRINCIPAL, EM PVC SOLDÁVEL DN 25 (3/4") FORNECIMENTO E INSTALAÇÃO (EXCLUSIVE HIDRÔMETRO). AF_11/2016	un	1,00
13.1.10	CAIXA D'AGUA EM POLIETILENO, 3000 LITROS, COM ACESSÓRIOS	un	1,00
13.1.11	REGISTRO DE GAVETA BRUTO, LATÃO, ROSCÁVEL, 3/4", FORNECIDO E INSTALADO EM RAMAL DE ÁGUA. AF_12/2014	un	16,00
13.1.12	REGISTRO DE GAVETA BRUTO, LATÃO, ROSCÁVEL, 1 1/2, INSTALADO EM RESERVAÇÃO DE ÁGUA DE EDIFICAÇÃO QUE POSSUA RESERVATÓRIO DE FIBRA/FIBROCIMENTO FORNECIMENTO E INSTALAÇÃO. AF_06/2016	un	3,00
13.1.13	LUVA DE REDUCAO ROSCAVEL, PVC, 3/4" X 1/2", PARA AGUA FRIA PREDIAL	un	6,00

JOSE AUGUSTO GOMES
DE SOUSA:69103836304

Assinado de forma digital por JOSE
AUGUSTO GOMES DE
SOUSA:69103836304
Dados: 2024.07.02 10:05:07 -03'00'

Este documento encontra-se registrado no Conselho Regional de Engenharia e Agronomia do Estado do Maranhão, vinculado à Certidão nº 910992/2024, em 18/07/2024, em



Certidão nº 910992/2024

18/07/2024, 11:55

Chave de Impressão: BY04

O documento neste ato registrado foi emitido em 17/07/2024 e contém 10 folhas



13.1.14	LUVA PVC SOLDAVEL, 25 MM, PARA AGUA FRIA PREDIAL	un	10,00
13.1.15	ADESIVO PLASTICO PARA PVC, FRASCO COM 850 GR	un	7,00
13.2	AGUA PLUVIAL		
13.2.1	RALO FOFO SEMIESFERICO, 100 MM, PARA LAJES/ CALHAS	un	10,00
13.2.2	TUBO PVC, SERIE R, DN 100 MM, PARA ESGOTO OU AGUAS PLUVIAIS PREDIAL (NBR 5688)	m	85,00
13.2.3	CAIXA DE CONCRETO ARMADO PRE-MOLDADO, COM FUNDO E SEM TAMPAS, DIMENSOES DE 0,80 X 0,80 X 0,50 M	un	10,00
13.2.4	TAMPAO FOFO SIMPLES COM BASE, CLASSE A15 CARGA MAX 1,5 T, 400 X 400 MM, REDE PLUVIAL/ESGOTO/ELETRICA	un	10,00
13.2.5	TUBO PVC, SERIE R, DN 150 MM, PARA ESGOTO OU AGUAS PLUVIAIS PREDIAL (NBR 5688)	m	190,00
13.2.6	LUVA SIMPLES, PVC PBA, JE, DN 100 / DE 110 MM, PARA REDE AGUA (NBR 10351) UN AS 42,18	un	15,00
13.2.7	JOELHO PVC, 90 GRAUS, DIAMETRO ENTRE 80 E 100 MM, PARA DRENAGEM PLUVIAL PREDIAL 00003481	un	15,00
13.3	ESGOTO		
13.3.1	TUBO PVC, SERIE R, DN 100 MM, PARA ESGOTO OU AGUAS PLUVIAIS PREDIAL (NBR 5688)	m	180,00
13.3.2	TUBO PVC, SERIE R, DN 75 MM, PARA ESGOTO OU AGUAS PLUVIAIS PREDIAL (NBR 5688)	br	75,00
13.3.3	TUBO PVC, SERIE R, DN 40 MM, PARA ESGOTO OU AGUAS PLUVIAIS PREDIAL (NBR 5688)	br	75,00
13.3.4	CAIXA DE CONCRETO ARMADO PRE-MOLDADO, COM FUNDO E TAMPAS, DIMENSOES DE 0,60 X 0,60 X 0,50 M	un	3,00
13.3.5	SIFAO EM METAL CROMADO PARA PIA AMERICANA, 1.1/2 X 1.1/2 "	un	1,00
13.3.6	SIFAO EM METAL CROMADO PARA PIA OU LAVATORIO, 1 X 1.1/2 "	un	4,00
13.3.7	VALVULA DE DESCARGA EM METAL CROMADO PARA MICTORIO COM ACIONAMENTO POR PRESSAO E FECHAMENTO AUTOMATICO	un	3,00
13.3.8	VALVULA EM METAL CROMADO PARA LAVATORIO, 1 " SEM LADRAO	un	1,00
13.3.9	VALVULA EM METAL CROMADO PARA PIA AMERICANA 3.1/2 X 1.1/2 "	un	1,00
13.3.10	VALVULA EM METAL CROMADO PARA TANQUE, 1.1/2 " SEM LADRAO	un	1,00
13.3.11	JOELHO, PVC SERIE R, 45 GRAUS, DN 100 MM, PARA ESGOTO PREDIAL	un	13,00
13.3.12	JOELHO, PVC SERIE R, 45 GRAUS, DN 75 MM, PARA ESGOTO PREDIAL	un	3,00
13.3.13	JOELHO, PVC SERIE R, 45 GRAUS, DN 40 MM, PARA ESGOTO PREDIAL	un	5,00
13.3.14	LUVA SIMPLES, PVC, SOLDAVEL, DN 100 MM, SERIE NORMAL, PARA ESGOTO PREDIAL	un	9,00
13.3.15	LUVA SIMPLES, PVC, SOLDAVEL, DN 75 MM, SERIE NORMAL, PARA ESGOTO PREDIAL	un	10,00
13.3.16	LUVA SIMPLES, PVC, SOLDAVEL, DN 40 MM, SERIE NORMAL, PARA ESGOTO PREDIAL	un	10,00
13.3.17	TE SOLDAVEL, PVC, 90 GRAUS, 40 MM, PARA AGUA FRIA PREDIAL (NBR 5648)	u	2,00
13.3.18	CAIXA DE GORDURA PEQUENA (CAPACIDADE: 19 L), CIRCULAR, EM PVC, DIAMETRO INTERNO= 0,3 M	un	1,00
13.3.19	CAIXA SIFONADA PVC 150 X 150 X 50MM COM TAMPAS CEGAS QUADRADA BRANCA	un	3,00
13.3.20	FOSSA SEPTICA, SEM FILTRO, PARA 8 A 14 CONTRIBUINTES, CILINDRICA, COM TAMPAS, EMPOLIETILENO DE ALTA DENSIDADE (PEAD), CAPACIDADE APROXIMADA DE 3000 LITROS (NBR7229)	un	1,00

JOSE AUGUSTO GOMES Assinado de forma digital por JOSE
DE SOUSA:69103836304 AUGUSTO GOMES DE SOUSA:69103836304
Data: 2024.07.02 10:05:17 -03'00'

Este documento encontra-se registrado no Conselho Regional de Engenharia e Agronomia do Estado do Maranhão, vinculado à Certidão nº 910992/2024, em 18/07/2024, em



Certidão nº 910992/2024
18/07/2024, 11:55

Chave de Impressão: BY04

O documento neste ato registrado foi emitido em 17/07/2024 e contém 10 folhas



13.3.21	RALO SIFONADO PVC CILINDRICO, 100 X 40 MM, COM GRELHA REDONDA BRANCA	un	3,00
13.4	LOUÇAS E METAIS		
13.4.1	BACIA SANITARIA (VASO) COM CAIXA ACOPLADA, DE LOUCA BRANCA	un	5,00
13.4.2	BACIA SANITARIA (VASO) CONVENCIONAL PARA PCD SEM FURO FRONTAL, DE LOUCA BRANCA, SEM ASSENTO	un	3,00
13.4.3	BANCADA/ BANCA EM GRANITO, CINZA MAUA , COM CUBA FORMATO *120 X 60* CM, E= *2*CM	un	3,00
13.4.4	CUBA AÇO INOX (AISI 304) DE EMBUTIR COM VALVULA DE 3 1/2 ", DE *56 X 33 X 12* CM	un	1,00
13.4.5	LAVATORIO LOUCA COR SUSPENSO *40 X 30* CM	un	4,00
13.4.6	MICTORIO SIFONADO LOUCA BRANCA SEM COMPLEMENTOS	un	2,00
13.4.7	TORNEIRA CROMADA DE MESA PARA COZINHA BICA MOVEL COM AREJADOR 1/2 " OU 3/4 "	un	4,00
13.4.8	TORNEIRA CROMADA DE MESA PARA LAVATORIO TEMPORIZADA PRESSAO BICA BAIXA	un	2,00
13.4.9	TORNEIRA CROMADA COM BICO PARA JARDIM/TANQUE 1/2 " OU 3/4 "	un	1,00
13.4.10	TANQUE LOUCA BRANCA SUSPENSO *20* L	un	1,00
14.0	PORÇO de 100m E CAIXA D'AGUA		
14.1	CAIXA D'AGUA		
14.1.1	CAIXA D'ÁGUA EM POLIÉSTER REFORÇADO COM FIBRA DE VIDRO, 10000 LITROS - FORNECIMENTO E INSTALAÇÃO. AF_06/2021	un	1,00
14.1.2	Estrutura em concreto armado p/ suporte de caixa d'água	un	1,00
14.2	CAPTAÇÃO SUBTERRANEA		
14.2.1	POCO ARTESIANO - PERFURACAO EM ALUVIAO COM 12'''	m	100,00
14.2.2	Tampa de Fundo - Cap Fêmea Geomecânico Stand DN 206mm	un	1,00
14.2.3	Revestimento Tubo Liso PVC Geomecânico Reforçado DN 150mm	m	100,00
14.2.4	Tampa de Poço Cap Macho Stand em 250mm	un	1,00
14.2.5	Colocação Pré-filtro comum - Unidade Rotativa até 250m	m³	20,60
14.2.6	Centralizador DN 10"	un	1,00
14.2.7	Laje de Proteção do Poço em concreto simples fabricado na m3 0,10 obra, fck=21 mpa Inçado e adensado	m³	0,10
14.2.8	BOMBA SUBMERSA, TRIFÁSICA, 3 CV - FORNECIMENTO E INSTALAÇÃO	un	1,00
14.2.9	TUBO, PVC, SOLDÁVEL, DN 60 MM, INSTALADO EM RESERVAÇÃO DE ÁGUA DE EDIFICAÇÃO QUE POSSUA RESERVATÓRIO DE FIBRA/FIBROCIMENTO FORNECIMENTO E INSTALAÇÃO.	m	115,00
14.2.10	VÁLVULA DE RETENÇÃO HORIZONTAL, DE BRONZE ROSCÁVEL, 1 1/2" - FORNECIMENTO E INSTALAÇÃO.	un	1,00
15.1	SERVIÇOS FINAIS		
15.1	LIMPEZA DA OBRA	m²	170,00

Barra do croda-MA, 02 de Julho de 2024.

Assinado de forma digital por
JOSE AUGUSTO GOMES DE SOUSA:69103836304
 JOSE AUGUSTO GOMES DE
 SOUSA:69103836304
 Dados: 2024.07.02 10:05:28 -03'00'

Contratante: JOSE AUGUSTO GOMES DE SOUSA
CPF da Contratante: 691.038.363-04
PROPRIETÁRIO



Este documento encontra-se registrado no Conselho Regional de Engenharia e Agronomia do Estado do Maranhão, vinculado à Certidão nº 910992/2024, em 18/07/2024 em

Certidão nº 910992/2024
 18/07/2024, 11:55

Chave de Impressão: BY04

O documento neste ato registrado foi emitido em 17/07/2024 e contém 10 folhas



LAUDO TÉCNICO

O presente Laudo Técnico tem como objetivo comprovar a execução do serviço constante no Atestado de Capacidade Técnica emitido por **JOSE AUGUSTO GOMES DE SOUSA**, inscrita no CPF 691.038.363-04, residente no endereço AV. GOVERNADORA ROSENA SARNEY Nº 135, CEP: 65.950-000

DADOS DA OBRA/SERVIÇO

Contratante: JOSE AUGUSTO GOMES DE SOUSA

CPF da Contratante: 691.038.363-04

Endereço da Obra/Serviço: Endereço da Obra: RODOVIA 226 (LOTE 10, QUADRA 12 LOETAMENTO TREZIDELA), S/N - TREZIDELA - BARRA DO CORDA/MA – 65.950-000.

Contratada: B DO N ALMEIDA EIRLE-ME

CNPJ: 00.130.381/0001-23

Data de Assinatura do Contrato: 05/06/2023

Prazo de Execução: 05/06/2023 a 28/12/2023

Objetivo: EXECUÇÃO DE UM GALPÃO COMERCIAL EM FUNDAÇÃO CORRIDA EM PEDRA ARGAMASSADA, PAREDES EM TIJOLOS CERÂMICOS, REBOCADAS E PINTADAS, VIGAS E PILARES EM CONCRETO ARMADO COBERTURA EM ESTRUTURA E TELHA METÁLICA E PISO ALTA RESISTÊNCIA.

ART de Execução: Nº MA20230680498

Responsável Técnico da Empresa Contratada: RAUL MILHOMEM NAVA

RNP: 0709910061 / Registro: 7823DF / CPF: 089.016.193-34

Período de Execução: 05/06/2023 A 28/12/2023

Corroboro, por haver constatado no local da obra/serviço e dentro do período acima a veracidade das informações do Atestado Técnico emitido pela Contratante relativo às descrições do itens/atividades desenvolvidas em quantitativos e qualitativamente especificados para a execução parcial da obra ou serviço.

ART do Laudo: Nº MA20230723314

Barra do Corda/Ma, 02 de Julho de 2024

Documento assinado digitalmente
gov.br WILLIAN CARLOS SOARES DA SILVA
Data: 15/07/2024 07:51:04-0300
Verifique em <https://validar.it.gov.br>

Engenheiro Civil: **WILLIAN CARLOS SOARES DA SILVA**
CPF: 032.548.783-96
Registro: 107022MA RNP: 1917377843

Este documento encontra-se registrado no Conselho Regional de Engenharia e Agronomia do Estado do Maranhão, vinculado à Certidão nº 910992/2024, em 18/07/2024 emitida



Certidão nº 910992/2024

18/07/2024, 11:55

Chave de Impressão: BY04

O documento neste ato registrado foi emitido em 17/07/2024 e contém 1 folhas





Certidão de Acervo Técnico - CAT
Resolução Nº 1025 de 30 de Outubro de 2009
Resolução Nº 218 de 29 de Junho de 1973

CREA-MA

CAT COM REGISTRO DE ATESTADO

891143/2023

Conselho Regional de Engenharia e Agronomia do Estado do Maranhão

Atividade concluída

CERTIFICAMOS, em cumprimento ao disposto na Resolução nº 1.025, de 30 de outubro de 2009, do Confea, que consta dos assentamentos deste Conselho Regional de Engenharia e Agronomia do Estado do Maranhão - Crea-MA, o Acervo Técnico do profissional **WILLIAN CARLOS SOARES DA SILVA** referente à(s) Anotação(ões) de Responsabilidade Técnica - ART abaixo discriminada(s):

Profissional: **WILLIAN CARLOS SOARES DA SILVA**
Registro: **107022MA** RNP: **1917377843**
Título profissional: ENGENHEIRO CIVIL

Número da ART: **MA20230627852** Tipo de ART: OBRA / SERVIÇO Registrada em: 17/03/2023 Baixada em: 24/07/2023
Forma de registro: SUBSTITUIÇÃO Participação técnica: INDIVIDUAL
Empresa contratada: **B.DO N.ALMEIDA EIRELLI-ME**

Contratante: **PREFEITURA MUNICIPAL DE BARRA DO CORDA - MA** CPF/CNPJ: **06.769.798/0001-17**
Endereço do contratante: RUA ISAC MARTINS Nº: SN
Complemento: SEC. MUN. DE PLANEJ. ORÇ. E G. Bairro: CENTRO
Cidade: BARRA DO CORDA UF: MA CEP: 65950000
Contrato: 54/2023 Celebrado em: 18/01/2023
Valor do contrato: R\$ 643.353,37 Tipo de contratante: Pessoa Jurídica de Direito Público
Ação institucional: Agricultura familiar
Endereço da obra/serviço: POVOADO BOA SORTE Nº: SN
Complemento: ZONA RURAL Bairro: ZONA RURAL
Cidade: BARRA DO CORDA UF: MA CEP: 65950000
Coordenadas Geográficas: -5.499366, -45.423203
Data de início: 18/01/2023 Conclusão efetiva: 12/08/2023
Finalidade: Esportivo
Proprietário: **PREFEITURA MUNICIPAL DE BARRA DO CORDA - MA** CPF/CNPJ: 06.769.798/0001-17

Atividade Técnica: **16 - Execução** ELETROTÉCNICA > INSTALAÇÕES ELÉTRICAS > DE INSTALAÇÕES ELÉTRICAS EM BAIXA TENSÃO > #11.10.1.3 - PARA FINS RESIDENCIAIS E COMERCIAIS 49 - Execução de obra 100.00 Pontos; **16 - Execução** CONSTRUÇÃO CIVIL > EDIFICAÇÕES > DE CERCAMENTO > #1.1.7.1 - POR ALAMBRADO OU GRADES 49 - Execução de obra 344.00 metro; **16 - Execução** CONSTRUÇÃO CIVIL > EDIFICAÇÕES > DE VEDAÇÃO > #1.1.8.1 - EM ALVENARIA 49 - Execução de obra 307.20 metro quadrado; **16 - Execução** CONSTRUÇÃO CIVIL > MATERIAIS DE CONSTRUÇÃO CIVIL > #1.2.6 - DE APLICAÇÃO DE OUTROS MATERIAIS 49 - Execução de obra 5400.00 metro quadrado; **16 - Execução** CONSTRUÇÃO CIVIL > INSTALAÇÕES HIDROSSANITÁRIAS > #1.4.3 - DE INSTALAÇÃO DE SISTEMA DE ESGOTO SANITÁRIO 49 - Execução de obra 30.00 Pontos; **16 - Execução** CONSTRUÇÃO CIVIL > INSTALAÇÕES HIDROSSANITÁRIAS > #1.4.4 - DE LIGAÇÃO INDIVIDUAL DE REDE DE ÁGUA 49 - Execução de obra 50.00 Pontos; **16 - Execução** ESTRUTURAS > ESTRUTURAS DE CONCRETO E ARGAMASSA ARMADA > #2.1.1 - DE ESTRUTURA DE CONCRETO ARMADO 49 - Execução de obra 514.20 metro quadrado; **16 - Execução** GEOTECNIA E GEOLOGIA DA ENGENHARIA > OBRAS DE TERRA > DE OBRAS DE TERRA > #3.3.1.9 - TERRAPLENAGEM 49 - Execução de obra 7200.00 metro quadrado;

Observações

EXECUÇÃO DE CAMPO DE FUTEBOL COM ÁREA CONSTRUÍDA DE 7200M2 CERCADO COM ALAMBRADO. CONSTRUÇÃO DE ARQUIBANCADAS EM ALVENARIA E CONCRETO; CONSTRUÇÃO DE PASSEIO COM PISO EM CONCRETO DESEMPENADO; CONSTRUÇÃO DE VESTIÁRIOS, BANHEIROS, LANCHONETE E ENTRADA EM ALVENARIA E COBERTURA COM LAJE DE CONCRETO ARMADO TOTALIZANDO PROJEÇÃO DE ÁREA DE 103,20M2. INSTALAÇÕES HIDROSSANITÁRIAS E INSTALAÇÕES ELÉTRICAS. TERRAPLANAGEM DE 7200M2 E 5400M2 DE ÁREA GRAMADA COM GRAMA BATATAIS EM PLACA.

Informações Complementares

- 'O atestado está registrado apenas para atividades técnicas constantes da ART, não sendo contempladas neste registro os itens 2.9.21 SUBESTAÇÃO; 3.1 GRAMADO; 3.4.3 POÇO ARTESIANO por se tratar de atividades fora da atribuição do profissional.'





Certidão de Acervo Técnico - CAT
Resolução Nº 1025 de 30 de Outubro de 2009
Resolução Nº 218 de 29 de Junho de 1973

CREA-MA

CAT COM REGISTRO DE ATESTADO

891143/2023

Atividade concluída

Conselho Regional de Engenharia e Agronomia do Estado do Maranhão

CERTIFICAMOS, finalmente, que se encontra vinculado à presente Certidão de Acervo Técnico – CAT, o atestado contendo 7 folha(s), expedido pelo contratante da obra/serviço, a quem cabe a responsabilidade pela veracidade e exatidão das informações nele constantes.

Certidão de Acervo Técnico nº 891143/2023

29/08/2023, 09:54

wz95W

A Certidão de Acervo Técnico (CAT) à qual o atestado está vinculado constituirá prova da capacidade técnico-profissional da pessoa jurídica somente se o responsável técnico indicado estiver ou venha a ser integrado ao seu quadro técnico por meio de declaração entregue no momento da habilitação ou da entrega das propostas.

Certificamos que se encontra vinculado à presente CAT o atestado apresentado em cumprimento à Lei nº 8.666/93, expedido pela pessoa jurídica contratante, a quem cabe a responsabilidade pela veracidade e exatidão das informações nele constantes. É de responsabilidade deste Conselho a verificação da atividade profissional em conformidade com a Lei nº 5.194/66 e Resoluções do Conselho Federal de Engenharia e Agronomia - CONFEA.

Esta certidão perderá a validade, caso ocorra qualquer alteração posterior dos elementos cadastrais nela contidos.

Fica(m) Excluído(s), no entanto, o(s) serviço(s) cujas atribuições não competem ao(s) profissional(is) em questão.

A autenticidade desta Certidão pode ser verificada em: <https://crea-ma.sitac.com.br/publico/>, com a chave: wz95W





SECRETARIA DE INFRAESTRUTURA

ATESTADO DE CAPACIDADE TÉCNICA

A Prefeitura municipal de Barra do Corda – MA, inscrita no CNPJ nº: 06.769.798/0001-17, certifica que a Empresa, que **B. DO N. ALMEIDA EIRELI-ME**, inscrita no CNPJ nº.04.820.287/0001-57, sediada na Rua Luís Domingues nº 172, Centro, Barra do Corda-MA, CEP: 65.950-0000, é responsável técnica pela **EXECUÇÃO DE UM CAMPO DE FUTEBOL COM ÁREA CONSTRUÍDA DE 7.200M2**, celebrado entre as partes, através da licitação TP33/2022 referente ao contrato nº 54/2022 - celebrado em 18/01/2022, conforme ART de execução nº: MA20230620847, registrada em 17/03/2023, bem como ART de fiscalização nº MA20230627788 e ART de conclusão nº MA20230627852.

Conforme mostra planilha abaixo.

DADOS DA OBRA/SERVIÇO: EXECUÇÃO DE UM CAMPO DE FUTEBOL COM ÁREA CONSTRUÍDA DE 7.200M2

PERÍODO EXECUÇÃO CONTRATUAL: 18/01/2023 A 24/07/2023

ENDEREÇO: Povoado Boa Sorte, Município de Barra do Corda – MA

RESPONSÁVEL TÉCNICO

WILLIAN CARLOS SOARES DA SILVA

ENG. CIVIL

CPF: 032.548.783-96

RNP:1917377843

Registro:107022MA

Documento assinado digitalmente
gov.br PEDRO IGOR CARVALHO NOLETO
Data: 24/01/2024 07:00:09-0300
Verifique em <https://validar.it.gov.br>

PEDRO IGOR CARVALHO NOLETO

Engenheiro Civil – FISCAL DE OBRAS

CPF: 039.270.333-59

CREA/MA:111824020-0

Prefeitura Municipal de Barra do Corda – MA

Portaria 177/2021

Empreendimento:

Rua Isaac Martins, nº 371 - Centro - 65950-000 - Barra do Corda - MA
CNPJ: 06.769.798/0001-17

Este documento encontra-se registrado no Conselho Regional de Engenharia e Agronomia do Estado do Maranhão, vinculado à Certidão nº 891143/2023, em 29/08/2023 emitida



Certidão nº 891143/2023

04/10/2023, 08:35

Chave de Impressão: wz95W

O documento neste ato registrado foi emitido em 29/08/2023 e contém 7 folhas





SECRETARIA DE INFRAESTRUTURA

EXECUÇÃO DE UM CAMPO DE FUTEBOL COM ÁREA CONSTRUÍDA DE 7.200M2, no Povoado Boa Sorte – Município de Barra do Corda/MA.

Item	Código	Banco	Descrição	Und	Quant.
1			SERVIÇOS PRELIMINARES		
1.1	74209/001	SINAPI	PLACA DE OBRA EM CHAPA DE ACO GALVANIZADO	m ²	6
1.2	C.P 22	Próprio	ADMINISTRAÇÃO LOCAL DE OBRA	mês	6
2			BILHETERIA, VESTIÁRIOS E CASA CONTROLE ILUMINAÇÃO		
2.1			INFRAESTRUTURA		
2.1.1	93358	SINAPI	ESCAVAÇÃO MANUAL DE VALA COM PROFUNDIDADE MENOR OU IGUAL A 1,30 M. AF_02/2021	m ³	110,5
2.1.2	C.P019	Próprio	BALDRAME EM PEDRA LATERÍTICA COM ARG. C/A; TRAÇO 1:3	m ³	55,25
2.1.3	95957	SINAPI	BLOCOS DE FUNDAÇÃO - EXECUÇÃO DE ESTRUTURAS DE CONCRETO ARMADO, PARA EDIFICAÇÃO INSTITUCIONAL TÉRREA, FCK = 25 MPA. AF_01/2017	m ³	32,36
2.2			SUPERESTRUTURA		
2.2.1	95957	SINAPI	PILARES - EXECUÇÃO DE ESTRUTURAS DE CONCRETO ARMADO, PARA EDIFICAÇÃO INSTITUCIONAL TÉRREA, FCK = 25 MPA. AF_01/2017	m ³	33,6
2.2.2	95957	SINAPI	VIGAS - EXECUÇÃO DE ESTRUTURAS DE CONCRETO ARMADO, PARA EDIFICAÇÃO INSTITUCIONAL TÉRREA, FCK = 25 MPA. AF_01/2017	m ³	33,15
2.2.3	101964	SINAPI	LAJE PRÉ-MOLDADA UNIDIRECIONAL, BIAPOIADA, PARA FORRO, ENCHIMENTO EM CERÂMICA, VIGOTA CONVENCIONAL, ALTURA TOTAL DA LAJE (ENCHIMENTO+CAPA) = (8+3). AF_11/2020	m ²	405,79
2.3			PAVIMENTAÇÃO		
2.3.1	93391	SINAPI	REVESTIMENTO CERÂMICO PARA PISO COM PLACAS TIPO ESMALTADA PADRÃO POPULAR DE DIMENSÕES 35X35 CM APLICADA EM AMBIENTES DE ÁREA MAIOR QUE 10 M2. AF_06/2014	m ²	167,93
2.3.2	87767	SINAPI	CONTRAPISO EM ARGAMASSA TRAÇO 1:4 (CIMENTO E AREIA), PREPARO MANUAL, APLICADO EM ÁREAS MOLHADAS SOBRE IMPERMEABILIZAÇÃO, ACABAMENTO NÃO REFORÇADO, ESPESSURA 4CM. AF_07/2021	m ²	167,93
2.3.3	03	Próprio	Piso de Alta Resistência Korodur 10cm - Incluso Polimento e Junta de Dilatação	m ²	365,25
2.4			ALVENARIA DE VEDAÇÃO		

Rua Isaac Martins, nº 371 - Centro - 65950-000 - Barra do Corda - MA
CNPJ: 06.769.798/0001-17

Este documento encontra-se registrado no Conselho Regional de Engenharia e Agronomia do Estado do Maranhão, vinculado à Certidão nº 891143/2023, em 29/08/2023



Certidão nº 891143/2023
04/10/2023, 08:35

Chave de Impressão: wz95W

O documento neste ato registrado foi emitido em 29/08/2023 e contém 7 folhas





SECRETARIA DE INFRAESTRUTURA

2.4.1	87524	SINAPI	ALVENARIA DE VEDAÇÃO DE BLOCOS CERÂMICOS FURADOS NA HORIZONTAL DE 9X14X19CM (ESPESSURA 9CM) DE PAREDES COM ÁREA LÍQUIDA MAIOR OU IGUAL A 6M² COM VÃOS E ARGAMASSA DE ASSENTAMENTO COM PREPARO MANUAL. AF_06/2014	m²	526,01
2.5			REVESTIMENTO PINTURA		
2.5.1	87879	SINAPI	CHAPISCO APLICADO EM ALVENARIAS E ESTRUTURAS DE CONCRETO INTERNAS, COM COLHER DE PEDREIRO. ARGAMASSA TRAÇO 1:3 COM PREPARO EM BETONEIRA 400L. AF_06/2014	m²	552,02
2.5.2	87547	SINAPI	MASSA ÚNICA, PARA RECEBIMENTO DE PINTURA, EM ARGAMASSA TRAÇO 1:2:8, PREPARO MECÂNICO COM BETONEIRA 400L, APLICADA MANUALMENTE EM FACES INTERNAS DE PAREDES, ESPESSURA DE 10MM, COM EXECUÇÃO DE TALISCAS. AF_06/2014	m²	452,02
2.5.3	93393	SINAPI	REVESTIMENTO CERÂMICO PARA PAREDES INTERNAS COM PLACAS TIPO ESMALTADA PADRÃO POPULAR DE DIMENSÕES 20X20 CM, ARGAMASSA TIPO AC I, APLICADAS EM AMBIENTES DE ÁREA MAIOR QUE 5 M2 NA ALTURA INTEIRA DAS PAREDES. AF_06/2014	m²	191,21
2.5.4	88489	SINAPI	APLICAÇÃO MANUAL DE PINTURA COM TINTA LÁTEX ACRÍLICA EM PAREDES, DUAS DEMÃOS. AF_06/2014	m²	621,62
2.6			ESQUADRIAS		
2.6.1	90844	SINAPI	KIT DE PORTA DE MADEIRA PARA PINTURA, SEMI-OCA (LEVE OU MÉDIA), PADRÃO MÉDIO, 90X210CM, ESPESSURA DE 3,5CM, ITENS INCLUSOS: DOBRADIÇAS, MONTAGEM E INSTALAÇÃO DO BATENTE, FECHADURA COM EXECUÇÃO DO FURO - FORNECIMENTO E INSTALAÇÃO. AF_12/2019	UN	16
2.6.2	94570	SINAPI	JANELA DE ALUMÍNIO DE CORRER COM 2 FOLHAS PARA VIDROS, COM VIDROS, BATENTE, ACABAMENTO COM ACETATO OU BRILHANTE E FERRAGENS. EXCLUSIVE ALIZAR E CONTRAMARCO. FORNECIMENTO E INSTALAÇÃO. AF_12/2019	m²	13,6
2.6.3	91338	SINAPI	PORTA DE ALUMÍNIO DE ABRIR COM LAMBRI, COM GUARNIÇÃO, FIXAÇÃO COM PARAFUSOS - FORNECIMENTO E INSTALAÇÃO. AF_12/2019	m²	12,3
2.6.4	8702	ORSE	Portão em tubo de aço galvanizado com quadro de DN 1 1/4", e barras verticais de DN 1" a cada 10cm	m²	14,28
2.7			INSTALAÇÕES HIDRÁULICAS		
2.7.1	94792	SINAPI	REGISTRO DE GAVETA BRUTO, LATÃO, ROSCÁVEL, 1", COM ACABAMENTO E CANOPLA CROMADOS - FORNECIMENTO E INSTALAÇÃO. AF_08/2021	UN	10
2.7.2	91784	SINAPI	(COMPOSIÇÃO REPRESENTATIVA) DO SERVIÇO DE INSTALAÇÃO DE TUBOS DE PVC, SOLDÁVEL, ÁGUA FRIA, DN 20 MM (INSTALADO EM RAMAL, SUB-RAMAL OU RAMAL DE DISTRIBUIÇÃO), INCLUSIVE CONEXÕES, CORTES E FIXAÇÕES, PARA PRÉDIOS. AF_10/2015	M	15
2.7.3	2050	ORSE	Chuveiro plástico sem registro	un	6
2.7.4	3689	ORSE	Torneira plástica para lavatório, HERC 1195, 1/2" ou similar	un	6

Rua Isaac Martins, nº 371 - Centro - 65950-000 - Barra do Corda - MA
CNPJ: 06.769.798/0001-17

Este documento encontra-se registrado no Conselho Regional de Engenharia e Agronomia do Estado do Maranhão, vinculado à Certidão nº 891143/2023, em 29/08/2023 em



Certidão nº 891143/2023

04/10/2023, 08:35

Chave de Impressão: wz95W

O documento neste ato registrado foi emitido em 29/08/2023 e contém 7 folhas





SECRETARIA DE INFRAESTRUTURA

2.7.5	89985	SINAPI	REGISTRO DE PRESSÃO BRUTO, LATÃO, ROSCÁVEL, 3/4", COM ACABAMENTO E CANOPLA CROMADOS - FORNECIMENTO E INSTALAÇÃO. AF_08/2021	UN	6
2.7.6	91785	SINAPI	(COMPOSIÇÃO REPRESENTATIVA) DO SERVIÇO DE INSTALAÇÃO DE TUBOS DE PVC, SOLDÁVEL, ÁGUA FRIA, DN 25 MM (INSTALADO EM RAMAL, SUB-RAMAL, RAMAL DE DISTRIBUIÇÃO OU PRUMADA), INCLUSIVE CONEXÕES, CORTES E FIXAÇÕES, PARA PRÉDIOS. AF_10/2015	M	60
2.7.7	91786	SINAPI	(COMPOSIÇÃO REPRESENTATIVA) DO SERVIÇO DE INSTALAÇÃO TUBOS DE PVC, SOLDÁVEL, ÁGUA FRIA, DN 32 MM (INSTALADO EM RAMAL, SUB-RAMAL, RAMAL DE DISTRIBUIÇÃO OU PRUMADA), INCLUSIVE CONEXÕES, CORTES E FIXAÇÕES, PARA PRÉDIOS. AF_10/2015	M	15
2.7.8	102617	SINAPI	CAIXA D'ÁGUA EM POLIÉSTER REFORÇADO COM FIBRA DE VIDRO, 5000 LITROS - FORNECIMENTO E INSTALAÇÃO. AF_06/2021	UN	1
2.8			INSTALAÇÕES SANITÁRIAS		
2.8.1	97903	SINAPI	CAIXA ENTERRADA HIDRÁULICA RETANGULAR EM ALVENARIA COM TIJOLOS CERÂMICOS MACIÇOS, DIMENSÕES INTERNAS: 0,8X0,8X0,6 M PARA REDE DE ESGOTO. AF_12/2020	UN	6
2.8.2	89708	SINAPI	CAIXA SIFONADA, PVC, DN 150 X 185 X 75 MM, JUNTA ELÁSTICA, FORNECIDA E INSTALADA EM RAMAL DE DESCARGA OU EM RAMAL DE ESGOTO SANITÁRIO. AF_12/2014	UN	2
2.8.3	89709	SINAPI	RALO SIFONADO, PVC, DN 100 X 40 MM, JUNTA SOLDÁVEL, FORNECIDO E INSTALADO EM RAMAL DE DESCARGA OU EM RAMAL DE ESGOTO SANITÁRIO. AF_12/2014	UN	6
2.8.4	91795	SINAPI	(COMPOSIÇÃO REPRESENTATIVA) DO SERVIÇO DE INST. TUBO PVC, SÉRIE N, ESGOTO PREDIAL, 100 MM (INST. RAMAL DESCARGA, RAMAL DE ESG. SANIT., PRUMADA ESG. SANIT., VENTILAÇÃO OU SUB-COLETOR AÉREO), INCL. CONEXÕES E CORTES, FIXAÇÕES, P/ PRÉDIOS. AF_10/2015	M	26,43
2.8.5	91792	SINAPI	(COMPOSIÇÃO REPRESENTATIVA) DO SERVIÇO DE INSTALAÇÃO DE TUBO DE PVC, SÉRIE NORMAL, ESGOTO PREDIAL, DN 40 MM (INSTALADO EM RAMAL DE DESCARGA OU RAMAL DE ESGOTO SANITÁRIO), INCLUSIVE CONEXÕES, CORTES E FIXAÇÕES, PARA PRÉDIOS. AF_10/2015	M	12,53
2.8.6	98110	SINAPI	CAIXA DE GORDURA PEQUENA (CAPACIDADE: 19 L), CIRCULAR, EM PVC, DIÂMETRO INTERNO= 0,3 M. AF_12/2020	UN	1
2.8.7	95463	SINAPI	FOSSA SÉPTICA EM ALVENARIA DE TIJOLO CERÂMICO MACIÇO, DIMENSÕES EXTERNAS DE 1,90X1,10X1,40 M, VOLUME DE 1.500 LITROS, REVESTIDO INTERNAMENTE COM MASSA ÚNICA E IMPERMEABILIZANTE E COM TAMPA DE CONCRETO ARMADO COM ESPESSURA DE 8 CM	UN	1
2.8.8	98062	SINAPI	SUMIDOURO CIRCULAR, EM CONCRETO PRÉ-MOLDADO, DIÂMETRO INTERNO = 1,88 M, ALTURA INTERNA = 2,00 M, ÁREA DE INFILTRAÇÃO: 13,1 M² (PARA 5 CONTRIBUINTE). AF_12/2020	UN	1

Rua Isaac Martins, nº 371 - Centro - 65950-000 - Barra do Corda - MA
CNPJ: 06.769.798/0001-17

Este documento encontra-se registrado no Conselho Regional de Engenharia e Agronomia do Estado do Maranhão, vinculado à Certidão nº 891143/2023, em 29/08/2023 em



Certidão nº 891143/2023

04/10/2023, 08:35

Chave de Impressão: wz95W

O documento neste ato registrado foi emitido em 29/08/2023 e contém 7 folhas





SECRETARIA DE INFRAESTRUTURA

2.9			INSTALAÇÕES ELÉTRICAS		
2.9.1	83387	SINAPI	CAIXA DE PASSAGEM PVC 4X2" - FORNECIMENTO E INSTALACAO	UN	20
2.9.2	91936	SINAPI	CAIXA OCTOGONAL 4" X 4", PVC, INSTALADA EM LAJE - FORNECIMENTO E INSTALAÇÃO. AF_12/2015	UN	15
2.9.3	89593	SINAPI	LUVA COM ROSCA, PVC, SOLDÁVEL, DN 50MM X 1.1/2 , INSTALADO EM PRUMADA DE ÁGUA - FORNECIMENTO E INSTALAÇÃO. AF_06/2022	UN	1
2.9.4	91924	SINAPI	CABO DE COBRE FLEXÍVEL ISOLADO, 1,5 MM², ANTI-CHAMA 450/750 V, PARA CIRCUITOS TERMINAIS - FORNECIMENTO E INSTALAÇÃO. AF_12/2015	M	257,09
2.9.5	91926	SINAPI	CABO DE COBRE FLEXÍVEL ISOLADO, 2,5 MM², ANTI-CHAMA 450/750 V, PARA CIRCUITOS TERMINAIS - FORNECIMENTO E INSTALAÇÃO. AF_12/2015	M	523,78
2.9.6	91928	SINAPI	CABO DE COBRE FLEXÍVEL ISOLADO, 4 MM², ANTI-CHAMA 450/750 V, PARA CIRCUITOS TERMINAIS - FORNECIMENTO E INSTALAÇÃO. AF_12/2015	M	113,02
2.9.7	91953	SINAPI	INTERRUPTOR SIMPLES (1 MÓDULO), 10A/250V, INCLUINDO SUPORTE E PLACA - FORNECIMENTO E INSTALAÇÃO. AF_12/2015	UN	10
2.9.8	91959	SINAPI	INTERRUPTOR SIMPLES (2 MÓDULOS), 10A/250V, INCLUINDO SUPORTE E PLACA - FORNECIMENTO E INSTALAÇÃO. AF_12/2015	UN	9
2.9.9	91967	SINAPI	INTERRUPTOR SIMPLES (3 MÓDULOS), 10A/250V, INCLUINDO SUPORTE E PLACA - FORNECIMENTO E INSTALAÇÃO. AF_12/2015	UN	1
2.9.10	92023	SINAPI	INTERRUPTOR SIMPLES (1 MÓDULO) COM 1 TOMADA DE EMBUTIR 2P+T 10 A, INCLUINDO SUPORTE E PLACA - FORNECIMENTO E INSTALAÇÃO. AF_12/2015	UN	20
2.9.11	93665	SINAPI	DISJUNTOR BIPOLAR TIPO DIN, CORRENTE NOMINAL DE 40A - FORNECIMENTO E INSTALAÇÃO. AF_10/2020	UN	1
2.9.12	93653	SINAPI	DISJUNTOR MONOPOLAR TIPO DIN, CORRENTE NOMINAL DE 10A - FORNECIMENTO E INSTALAÇÃO. AF_10/2020	UN	14
2.9.13	93654	SINAPI	DISJUNTOR MONOPOLAR TIPO DIN, CORRENTE NOMINAL DE 16A - FORNECIMENTO E INSTALAÇÃO. AF_10/2020	UN	2
2.9.14	91857	SINAPI	ELETRODUTO FLEXÍVEL CORRUGADO REFORÇADO, PVC, DN 32 MM (1"), PARA CIRCUITOS TERMINAIS, INSTALADO EM PAREDE - FORNECIMENTO E INSTALAÇÃO. AF_12/2015	M	14,1
2.9.15	91855	SINAPI	ELETRODUTO FLEXÍVEL CORRUGADO REFORÇADO, PVC, DN 25 MM (3/4"), PARA CIRCUITOS TERMINAIS, INSTALADO EM PAREDE - FORNECIMENTO E INSTALAÇÃO. AF_12/2015	M	112,7
2.9.16	97668	SINAPI	ELETRODUTO FLEXÍVEL CORRUGADO, PEAD, DN 63 (2"), PARA REDE ENTERRADA DE DISTRIBUIÇÃO DE ENERGIA ELÉTRICA - FORNECIMENTO E INSTALAÇÃO. AF_12/2021	M	16,85
2.9.17	72250	SINAPI	CABO DE COBRE NU 10MM2 - FORNECIMENTO E INSTALACAO	M	50
2.9.18	98111	SINAPI	CAIXA DE INSPEÇÃO PARA ATERRAMENTO, CIRCULAR, EM POLIETILENO, DIÂMETRO INTERNO = 0,3 M. AF_12/2020	UN	5

Rua Isaac Martins, nº 371 - Centro - 65950-000 - Barra do Corda - MA
CNPJ: 06.769.798/0001-17

Este documento encontra-se registrado no Conselho Regional de Engenharia e Agronomia do Estado do Maranhão, vinculado à Certidão nº 891143/2023, em 29/08/2023 em



Certidão nº 891143/2023
04/10/2023, 08:35

Chave de Impressão: wz95W

O documento neste ato registrado foi emitido em 29/08/2023 e contém 7 folhas





SECRETARIA DE INFRAESTRUTURA

2.9.19	101881	SINAPI	QUADRO DE DISTRIBUIÇÃO DE ENERGIA EM CHAPA DE AÇO GALVANIZADO, DE EMBUTIR, COM BARRAMENTO TRIFÁSICO, PARA 40 DISJUNTORES DIN 100A - FORNECIMENTO E INSTALAÇÃO. AF_10/2020	UN	2
2.9.20	101946	SINAPI	QUADRO DE MEDIÇÃO GERAL DE ENERGIA PARA 1 MEDIDOR DE SOBREPOR - FORNECIMENTO E INSTALAÇÃO. AF_10/2020	UN	1
2.9.21	CPU-005	COMPOSIÇÃO	SUBESTACAO 13,8/0,38k 112,5 KVA, COM CUBICULO	UN	1
2.10			LOUÇA E MOBILIÁRIO		
2.10.1	86904	SINAPI	LAVATÓRIO LOUÇA BRANCA SUSPENSO, 29,5 X 39CM OU EQUIVALENTE, PADRÃO POPULAR - FORNECIMENTO E INSTALAÇÃO. AF_01/2020	UN	6
2.10.2	95469	SINAPI	VASO SANITARIO SIFONADO CONVENCIONAL COM LOUÇA BRANCA - FORNECIMENTO E INSTALAÇÃO. AF_01/2020	UN	6
2.10.3	8365	ORSE	Bancada em aço inox - 304, L=60cm, para cubas simples, concretada, acabamento liso e polido, assentada com argamassa traço T-1(1:3), exclusive cuba, sifão, válvula e torneira	m	0,49
2.10.4	11150	ORSE	Bancada em granito verde ubatuba, e = 2cm	m ²	2,52
2.10.5	3696	ORSE	Torneira cromada para pia de cozinha, de mesa, com articulador, 1/2", ref. 1167, da Deca ou similar	un	1
2.10.6	100853	SINAPI	TORNEIRA CROMADA DE MESA PARA LAVATORIO, TIPO MONOCOMANDO. AF_01/2020	UN	1
3			CAMPO DE FUTEBOL		
3.1			GRAMADO		
3.1.1	12135	ORSE	Grama batatais em placas, fornecimento e plantio	m ²	5400
3.1.2	2459	ORSE	Demarcação de campo de futebol com utilização de cal	m	614
3.2			ARQUIBANCADA		
3.2.1	103330	SINAPI	ALVENARIA DE VEDAÇÃO DE BLOCOS CERÂMICOS FURADOS NA HORIZONTAL DE 11,5X19X19 CM (ESPESSURA 11,5 CM) E ARGAMASSA DE ASSENTAMENTO COM PREPARO EM BETONEIRA. AF_12/2021	m ²	180,4
3.2.2	89173	SINAPI	(COMPOSIÇÃO REPRESENTATIVA) DO SERVIÇO DE EMBOÇO/MASSA ÚNICA, APLICADO MANUALMENTE, TRAÇO 1:2:8, EM BETONEIRA DE 400L, PAREDES INTERNAS, COM EXECUÇÃO DE TALISCAS, EDIFICAÇÃO HABITACIONAL UNIFAMILIAR (CASAS) E EDIFICAÇÃO PÚBLICA PADRÃO. AF_12/2014	m ²	360,8
3.2.3	95954	SINAPI	(COMPOSIÇÃO REPRESENTATIVA) EXECUÇÃO DE ESTRUTURAS DE CONCRETO ARMADO, PARA EDIFICAÇÃO HABITACIONAL UNIFAMILIAR COM DOIS PAVIMENTOS (CASA EM EMPREENDIMENTOS), FCK = 25 MPA. AF_01/2017	m ³	1,13
3.2.4	102494	SINAPI	PINTURA DE PISO COM TINTA EPÓXI, APLICAÇÃO MANUAL, 2 DEMÃOS, INCLUSO PRIMER EPÓXI. AF_05/2021	m ²	204

Rua Isaac Martins, nº 371 - Centro - 65950-000 - Barra do Corda - MA
CNPJ: 06.769.798/0001-17

Este documento encontra-se registrado no Conselho Regional de Engenharia e Agronomia do Estado do Maranhão, vinculado à Certidão nº 891143/2023, em 29/08/2023



Certidão nº 891143/2023
04/10/2023, 08:35

Chave de Impressão: wz95W

O documento neste ato registrado foi emitido em 29/08/2023 e contém 7 folhas





SECRETARIA DE INFRAESTRUTURA

3.2.5	94996	SINAPI	EXECUÇÃO DE PASSEIO (CALÇADA) OU PISO DE CONCRETO COM CONCRETO MOLDADO IN LOCO, FEITO EM OBRA, ACABAMENTO CONVENCIONAL, ESPESSURA 10 CM, ARMADO. AF_07/2016	m ²	204
3.3			ALAMBRADO		
3.3.1	4302	ORSE	Alambrado (ht=1,80m) com tela galvanizada 3" x 3" (h=1,40m), montantes em mourões de concreto seção 10x10cm, a cada 1,80m, mureta em alvenaria (h=0,40m) revestida e pintada com hidrator	m	315
3.4			OUTROS SERVIÇOS		
3.4.1	10203	ORSE	Reservatório elevado c/ caixa d'agua em fibra de vidro de 10.000 litros apoiado em estrutura pré-moldada concreto, composta de capitel p/apoio da caixa e pilar cilíndrico c/altura útil = 6,00m, incluso frete e montagem no local, exceto inst. Hidráulica	un	1
3.4.2	030700	SBC	CISTERNA CAPACIDADE 16.000 LITROS (7,10m ³) CONCRETO ESTRUTURADO	UN	1
3.4.3	047208	SBC	POCO ARTESIANO - PERFURACAO EM ALUVIAO COM 12"	M	125,00
3.5			PAVIMENTAÇÃO ENTRADA		
3.5.1	94994	SINAPI	EXECUÇÃO DE PASSEIO COM CONCRETO MOLDADO IN LOCO, FEITO EM OBRA, ACABAMENTO CONVENCIONAL, ESPESSURA 8 CM.	m ²	193,95
4			LIMPEZA FINAL DE OBRA		
4.1	9537	SINAPI	LIMPEZA FINAL DA OBRA	m ²	7200

Barra do Corda/MA, 24 de Julho de 2023.

Documento assinado digitalmente
 PEDRO IGOR CARVALHO NOLETO
 Data: 24/01/2024 06:59:15-0300
 Verifique em <https://validar.iti.gov.br>

PEDRO IGOR CARVALHO NOLETO
 Engenheiro Civil – FISCAL DE OBRAS
 CPF: 039.270.333-59
 CREA/MA:111824020-0
 Prefeitura Municipal de Barra do Corda – MA
 Portaria 177/2021

Rua Isaac Martins, nº 371 - Centro - 65950-000 - Barra do Corda - MA
 CNPJ: 06.769.798/0001-17

Este documento encontra-se registrado no Conselho Regional de Engenharia e Agronomia do Estado do Maranhão, vinculado à Certidão nº 891143/2023, em 29/08/2023 em



Certidão nº 891143/2023
 04/10/2023, 08:35

Chave de Impressão: wz95W

O documento neste ato registrado foi emitido em 29/08/2023 e contém 7 folhas



Número: 3 Folha: 1

Contém este livro 6 folhas numeradas do No. 1 ao 6 emitidas através de processamento eletrônico de dados, que servirá de Livro Diário da empresa abaixo descrita no período de 01/01/2023 a 31/12/2023.

Nome da Empresa: B. DO N. ALMEIDA LTDA - ME

Ramo: Construção de edifícios

Endereço: Rua LUIS DOMINGUES, 172

Complemento

Bairro: CENTRO

Município: BARRA DO CORDA

Estado: MA

Inscrição no CNPJ: 04.820.287/0001-57

Inscrição Estadual.....: 125463359

Registro na junta.....: 21600048851 Data registro: 07/12/2001

Inscrição Municipal.....: 437

BARRA DO CORDA, 31/12/2023

BERGLEY DO NASCIMENTO ALMEIDA
SÓCIO ADMINISTRADOR
CPF: 879.497.683-04

DILERMANDO DE SOUSA LIMA
CONTADOR
Reg. no CRC - MA sob o No. 009851/O-5
CPF: 618.725.203-91

BALANÇO PATRIMONIAL

Código	Classificação	Descrição	Saldo Atual
1	1	ATIVO	2.504.554,58D
2	1.1	ATIVO CIRCULANTE	2.504.554,58D
3	1.1.1	DISPONÍVEL	2.504.554,58D
4	1.1.1.01	CAIXA	2.504.554,58D
5	1.1.1.01.001	Caixa Geral	2.504.554,58D
149	2	PASSIVO	2.504.554,58C
150	2.1	PASSIVO CIRCULANTE	1.001,92C
169	2.1.4	OBRIGAÇÕES TRIBUTÁRIAS	1.001,92C
170	2.1.4.01	IMPOSTOS E CONTRIBUIÇÕES A RECOLHER	1.001,92C
181	2.1.4.01.011	Simplex Nacional a Recolher	1.001,92C
242	2.3	PATRIMÔNIO LÍQUIDO	2.503.552,66C
243	2.3.1	CAPITAL SOCIAL	1.000.000,00C
244	2.3.1.01	CAPITAL SUBSCRITO	1.000.000,00C
245	2.3.1.01.001	Capital Social	1.000.000,00C
264	2.3.5	LUCROS OU PREJUÍZOS ACUMULADOS	1.503.552,66C
265	2.3.5.01	LUCROS OU PREJUÍZOS ACUMULADOS	1.503.552,66C
266	2.3.5.01.001	Lucros Acumulados	540.178,76C
522	2.3.5.01.004	Lucro Acumulado no Exercício	963.373,90C

BARRA DO CORDA, 31 de Dezembro de 2023

BERGLEY DO NASCIMENTO ALMEIDA
SÓCIO ADMINISTRADOR
CPF: 879.497.683-04

DILERMANDO DE SOUSA LIMA
CONTADOR
Reg. no CRC - MA sob o No. 009851/O-5
CPF: 618.725.203-91

DEMONSTRAÇÃO DO RESULTADO DO EXERCÍCIO EM 31/12/2023

Descrição	Saldo Atual
RECEITA BRUTA	555.694,48
Serviços Prestados - Mercado Interno	555.694,48
RECEITA LIQUIDA	555.694,48
LUCRO BRUTO	555.694,48
DESPESAS OPERACIONAIS	0,00
DESPESAS ADMINISTRATIVAS	(3.540,00)
Honorários Contábeis	(3.540,00)
RESULTADO OPERACIONAL	552.154,48
RESULTADOS ANTES DO IR E CSL	552.154,48
PROVISAO PARA IR E CSL	(11.975,72)
(-) Simples Nacional - Prestação de Serviço	(11.975,72)
LUCRO LÍQUIDO DO EXERCÍCIO	540.178,76

BARRA DO CORDA, 31 de Dezembro de 2023

BERGLEY DO NASCIMENTO ALMEIDA
SÓCIO ADMINISTRADOR
CPF: 879.497.683-04

DILERMANDO DE SOUSA LIMA
CONTADOR
Reg. no CRC - MA sob o No. 009851/O-5
CPF: 618.725.203-91

COEFICIENTES DE ANÁLISES EM 31/12/2023

Coeficiente	Fórmula	Valor	Resultado
Índice de Liquidez Geral	Ativo Circulante + Realizável Longo Prazo	2.504.554,58 + 0,00	2.499,76
	Passivo Circulante + Passivo Não-Circulante	1.001,92 + 0,00	
Índice de Liquidez Corrente	Ativo Circulante	2.504.554,58	2.499,76
	Passivo Circulante	1.001,92	
Índice de Solvência Geral	Ativo	2.504.554,58	2.499,76
	Passivo Circulante + Passivo Não-Circulante	1.001,92 + 0,00	

BERGLEY DO NASCIMENTO ALMEIDA
SÓCIO ADMINISTRADOR
CPF: 879.497.683-04

DILERMANDO DE SOUSA LIMA
CONTADOR
Reg. no CRC - MA sob o No. 009851/O-5
CPF: 618.725.203-91

NOTA Nº 1 - CONTEXTO OPERACIONAL

B. DO N. ALMEIDA LTDA - ME., cadastrada no CNPJ sob o nº 04.820.287/0001-57, constituída em 07-12-2001, tributada pelo Regime Simples Nacional, com ramo de atividade principal de Construção de edifícios, com sede na Rua Luis Domingues, nº 172, Bairro Centro, Barra do Corda (MA), CEP: 65950-000.

NOTA Nº 2 – POLÍTICAS CONTÁBEIS E DEMONSTRAÇÕES

As demonstrações contábeis encerradas em 31 de dezembro de 2023, aqui compreendidas Balanço Patrimonial e Demonstração do Resultado, foram elaboradas a partir das diretrizes contábeis e dos preceitos da legislação comercial, Lei nº 10.406/2002 e demais legislação aplicável.

NOTA Nº 3 – REGIME DE CONTABILIZAÇÃO

O resultado foi apurado de acordo com o regime de competência, que determina que as receitas e as despesas devem ser incluídas na apuração dos resultados dos períodos em que ocorrerem, sempre simultaneamente quando se correlacionarem, independentemente de recebimento ou pagamento.

Número: 3 Folha: 6

Contém este livro 6 folhas numeradas do No. 1 ao 6 emitidas através de processamento eletrônico de dados, que serviu de Livro Diário da empresa abaixo descrita no período de 01/01/2023 a 31/12/2023.

Nome da Empresa: B. DO N. ALMEIDA LTDA - ME

Ramo: Construção de edifícios

Endereço: Rua LUIS DOMINGUES, 172

Complemento

Bairro: CENTRO

Município: BARRA DO CORDA

Estado: MA

Inscrição no CNPJ: 04.820.287/0001-57

Inscrição Estadual.....: 125463359

Registro na junta.....: 21600048851 Data registro: 07/12/2001

Inscrição Municipal.....: 437

BARRA DO CORDA, 31/12/2023

BERGLEY DO NASCIMENTO ALMEIDA
SÓCIO ADMINISTRADOR
CPF: 879.497.683-04

DILERMANDO DE SOUSA LIMA
CONTADOR
Reg. no CRC - MA sob o No. 009851/O-5
CPF: 618.725.203-91



ASSINATURA ELETRÔNICA

Certificamos que o ato da empresa B. DO N. ALMEIDA LTDA - ME consta assinado digitalmente por:

IDENTIFICAÇÃO DO(S) ASSINANTE(S)	
CPF/CNPJ	Nome
61872520391	DILERMANDO DE SOUSA LIMA
87949768304	BERGLEY DO NASCIMENTO ALMEIDA

CERTIFICO O REGISTRO EM 17/06/2024 10:38 SOB Nº 20240798058.
PROTOCOLO: 240798058 DE 17/06/2024.
CÓDIGO DE VERIFICAÇÃO: 12408419493. CNPJ DA SEDE: 04820287000157.
NIRE: 21600048851. COM EFEITOS DO REGISTRO EM: 17/06/2024.
B. DO N. ALMEIDA LTDA - ME

JUCEMA

CARLOS ANDRÉ DE MORAES PEREIRA
SECRETÁRIO-GERAL
www.empresafacil.ma.gov.br

A validade deste documento, se impresso, fica sujeito à comprovação de sua autenticidade nos respectivos portais, informando seus respectivos códigos de verificação.



**CONSELHO REGIONAL DE CONTABILIDADE DO ESTADO DO MARANHÃO
CERTIDÃO DE HABILITAÇÃO PROFISSIONAL**

O **CONSELHO REGIONAL DE CONTABILIDADE DO ESTADO DO MARANHÃO** certifica que o(a) profissional identificado(a) no presente documento encontra-se habilitado para o exercício da profissão contábil.

IDENTIFICAÇÃO DO REGISTRO

NOME.....	: DILERMANDO DE SOUSA LIMA
REGISTRO.....	: MA-009851/O-5
CATEGORIA.....	: CONTADOR
CPF.....	: ***.725.203-**

A falsificação deste documento constitui-se em crime previsto no Código Penal Brasileiro, sujeitando o autor à respectiva ação penal.

Emissão: MARANHÃO, 24/05/2024 as 10:37:35.

Válido até: 22/08/2024.

Código de Controle: 829516.

Para verificar a autenticidade deste documento consulte o site do CRCMA.

Livro Diário**Número: 3 Folha: 1**

Contém este livro 6 folhas numeradas do No. 1 ao 6 emitidas através de processamento eletrônico de dados, que servirá de Livro Diário da empresa abaixo descrita no período de 01/01/2024 a 31/12/2024.

Nome da Empresa: B. DO N. ALMEIDA LTDA - ME

Ramo: Construção de edifícios

Endereço: Rua LUIS DOMINGUES, 172

Complemento

Bairro: CENTRO

Município: BARRA DO CORDA

Estado: MA

Inscrição no CNPJ: 04.820.287/0001-57

Inscrição Estadual.....: 125463359

Registro na junta.....: 21600048851 Data registro: 07/12/2001

Inscrição Municipal.....: 437

BARRA DO CORDA, 31/12/2024

BERGLEY DO NASCIMENTO ALMEIDA
SÓCIO ADMINISTRADOR
CPF: 879.497.683-04

DILERMANDO DE SOUSA LIMA
CONTADOR
Reg. no CRC - MA sob o No. 009851/O-5
CPF: 618.725.203-91

BALANÇO PATRIMONIAL

Código	Classificação	Descrição	2024	2023
			31/12/2024	31/12/2023
1	1	ATIVO	5.116.955,86D	2.504.554,58D
2	1.1	ATIVO CIRCULANTE	5.116.955,86D	2.504.554,58D
3	1.1.1	DISPONÍVEL	5.116.955,86D	2.504.554,58D
4	1.1.1.01	CAIXA	5.116.955,86D	2.504.554,58D
5	1.1.1.01.001	Caixa Geral	5.116.955,86D	2.504.554,58D
149	2	PASSIVO	5.116.955,86C	2.504.554,58C
150	2.1	PASSIVO CIRCULANTE	1.101,58C	1.001,92C
169	2.1.4	OBRIGAÇÕES TRIBUTÁRIAS	1.101,58C	1.001,92C
170	2.1.4.01	IMPOSTOS E CONTRIBUIÇÕES A RECOLHER	1.101,58C	1.001,92C
172	2.1.4.01.002	ICMS a Recolher	420,27C	0,00
181	2.1.4.01.011	Simplex Nacional a Recolher	681,31C	1.001,92C
242	2.3	PATRIMÔNIO LÍQUIDO	5.115.854,28C	2.503.552,66C
243	2.3.1	CAPITAL SOCIAL	1.000.000,00C	1.000.000,00C
244	2.3.1.01	CAPITAL SUBSCRITO	1.000.000,00C	1.000.000,00C
245	2.3.1.01.001	Capital Social	1.000.000,00C	1.000.000,00C
264	2.3.5	LUCROS OU PREJUÍZOS ACUMULADOS	4.115.854,28C	1.503.552,66C
265	2.3.5.01	LUCROS OU PREJUÍZOS ACUMULADOS	4.115.854,28C	1.503.552,66C
266	2.3.5.01.001	Lucros Acumulados	2.612.301,62C	0,00
522	2.3.5.01.004	Lucro Acumulado no Exercício	1.503.552,66C	1.503.552,66C

RECONHECEMOS A EXATIDÃO DO PRESENTE BALANÇO PATRIMONIAL ENCERRADO EM 31/12/2024 TOTALIZANDO NO ATIVO E PASSIVO: R\$ 5.116.955,86 (cinco milhões cento e dezesseis mil novecentos e cinquenta e cinco reais e oitenta e seis centavos)

BARRA DO CORDA, 31 de Dezembro de 2024

BERGLEY DO NASCIMENTO ALMEIDA
SÓCIO ADMINISTRADOR
CPF: 879.497.683-04

DILERMANDO DE SOUSA LIMA
CONTADOR
Reg. no CRC - MA sob o No. 009851/O-5
CPF: 618.725.203-91

DEMONSTRAÇÃO DO RESULTADO DO EXERCÍCIO EM 31/12/2024

Descrição	Saldo Atual
RECEITA BRUTA	2.720.463,41
Serviços Prestados - Mercado Interno	2.720.463,41
DEDUÇÕES	(11.702,43)
(-) Simples Nacional s/Vendas	(11.702,43)
RECEITA LIQUIDA	2.708.760,98
LUCRO BRUTO	2.708.760,98
DESPESAS OPERACIONAIS	(91.483,71)
DESPESAS GERAIS	(91.483,71)
Material p/uso e consumo	(91.483,71)
DESPESAS ADMINISTRATIVAS	(3.700,00)
Honorários Contábeis	(3.700,00)
DESPESAS TRIBUTARIAS	(900,33)
ICMS-Ant.Parc. Int(ME/EPP) - Lei Estadual nº 8948/2009	(900,33)
DESPESAS FINANCEIRAS	(375,32)
Juros Passivos	(375,32)
RESULTADO OPERACIONAL	2.612.301,62
RESULTADOS ANTES DO IR E CSL	2.612.301,62
LUCRO LÍQUIDO DO EXERCÍCIO	2.612.301,62

BARRA DO CORDA, 31 de Dezembro de 2024

BERGLEY DO NASCIMENTO ALMEIDA
SÓCIO ADMINISTRADOR
CPF: 879.497.683-04

DILERMANDO DE SOUSA LIMA
CONTADOR
Reg. no CRC - MA sob o No. 009851/O-5
CPF: 618.725.203-91

COEFICIENTES DE ANÁLISES EM 31/12/2024

Coeficiente	Fórmula	Valor	Resultado
Índice de Liquidez Geral	Ativo Circulante + Realizável Longo Prazo	2.612.401,28 + 0,00	26.213,14
	Passivo Circulante + Passivo Não-Circulante	99,66 + 0,00	
Índice de Liquidez Corrente	Ativo Circulante	2.612.401,28	26.213,14
	Passivo Circulante	99,66	
Índice de Solvência Geral	Ativo	2.612.401,28	26.213,14
	Passivo Circulante + Passivo Não-Circulante	99,66 + 0,00	

BERGLEY DO NASCIMENTO ALMEIDA
SÓCIO ADMINISTRADOR
CPF: 879.497.683-04

DILERMANDO DE SOUSA LIMA
CONTADOR
Reg. no CRC - MA sob o No. 009851/O-5
CPF: 618.725.203-91

NOTA Nº 1 - CONTEXTO OPERACIONAL

B. DO N. ALMEIDA EIRELI, cadastrada no CNPJ sob o nº 04.820.287/0001-57, constituída em 07/12/2001, tributada pelo Regime Simples Nacional, com ramo de Construção de edifícios, com sede em Barra Do Corda (MA), CEP: 65.950-000, na Rua Luis Domingues, nº 172, Bairro Centro.

NOTA Nº 2 – POLÍTICAS CONTÁBEIS E DEMONSTRAÇÕES

As demonstrações contábeis encerradas em 31 de dezembro de 2024, aqui compreendidas Balanço Patrimonial e Demonstração do Resultado, foram elaboradas a partir das diretrizes contábeis e dos preceitos da legislação comercial, Lei nº 10.406/2002 e demais legislação aplicável.

NOTA Nº 3 – REGIME DE CONTABILIZAÇÃO

O resultado foi apurado de acordo com o regime de competência, que determina que as receitas e as despesas devem ser incluídas na apuração dos resultados dos períodos em que ocorrerem, sempre simultaneamente quando se correlacionarem, independentemente de recebimento ou pagamento.

Livro Diário**Número: 3 Folha: 6**

Contém este livro 6 folhas numeradas do No. 1 ao 6 emitidas através de processamento eletrônico de dados, que serviu de Livro Diário da empresa abaixo descrita no período de 01/01/2024 a 31/12/2024.

Nome da Empresa: B. DO N. ALMEIDA LTDA - ME

Ramo: Construção de edifícios

Endereço: Rua LUIS DOMINGUES, 172

Complemento

Bairro: CENTRO

Município: BARRA DO CORDA

Estado: MA

Inscrição no CNPJ: 04.820.287/0001-57

Inscrição Estadual.....: 125463359

Registro na junta.....: 21600048851 Data registro: 07/12/2001

Inscrição Municipal.....: 437

BARRA DO CORDA, 31/12/2024

BERGLEY DO NASCIMENTO ALMEIDA
SÓCIO ADMINISTRADOR
CPF: 879.497.683-04

DILERMANDO DE SOUSA LIMA
CONTADOR
Reg. no CRC - MA sob o No. 009851/O-5
CPF: 618.725.203-91



ASSINATURA ELETRÔNICA

Certificamos que o ato da empresa B. DO N. ALMEIDA LTDA - ME consta assinado digitalmente por:

IDENTIFICAÇÃO DO(S) ASSINANTE(S)	
CPF/CNPJ	Nome
61872520391	DILERMANDO DE SOUSA LIMA
87949768304	BERGLEY DO NASCIMENTO ALMEIDA

CERTIFICO O REGISTRO EM 05/05/2025 10:28 SOB N° 20250558998.
PROTOCOLO: 250558998 DE 03/05/2025.
CÓDIGO DE VERIFICAÇÃO: 12507252439. CNPJ DA SEDE: 04820287000157.
NIRE: 21600048851. COM EFEITOS DO REGISTRO EM: 05/05/2025.
B. DO N. ALMEIDA LTDA - ME

JUCEMA

CARLOS ANDRÉ DE MORAES PEREIRA
SECRETÁRIO-GERAL
www.empresafacil.ma.gov.br

A validade deste documento, se impresso, fica sujeito à comprovação de sua autenticidade nos respectivos portais, informando seus respectivos códigos de verificação.



Certidão de Acervo Técnico - CAT
Resolução Nº 1025 de 30 de Outubro de 2009
Resolução Nº 218 de 29 de Junho de 1973

CREA-MA

CAT COM REGISTRO DE ATESTADO

742357/2015

Nº anterior: WEB1064912015

Atividade concluída

Conselho Regional de Engenharia e Agronomia do Estado do Maranhão

CERTIFICAMOS, em cumprimento ao disposto na Resolução nº 1.025, de 30 de outubro de 2009, do Confea, que consta dos assentamentos deste Conselho Regional de Engenharia e Agronomia do Estado do Maranhão - Crea-MA, o Acervo Técnico do profissional **RAUL MILHOMEM NAVA** referente à(s) Anotação(ões) de Responsabilidade Técnica - ART abaixo discriminada(s):

Profissional: **RAUL MILHOMEM NAVA**
Registro: **7823DF** RNP: **0709910061**
Título profissional: ENGENHEIRO CIVIL

Número da ART: **00007099100615072710** Tipo de ART: ART Registrada em: 11/08/2015 Baixada em: 05/10/2015
Forma de registro: INICIAL Participação técnica: INDIVIDUAL
Empresa contratada: **M.M. DA SILVA FONSECA & CIA LTDA**

Contratante: **PREFEITURA MUNICIPAL DE ITAIPAVA DO GRAJAU** CPF/CNPJ: **01.612.546/0001-66**
Endereço do contratante: AVENIDA DEP. MERICIAL LIMA DE ARRUDA Nº:
Complemento: Bairro: CENTRO
Cidade: ITAIPAVA DO GRAJAU UF: MA CEP: 65948000
Contrato: Celebrado em:
Valor do contrato: R\$ 940.685,00 Tipo de contratante: Pessoa Jurídica
Ação institucional: Outros
Endereço da obra/serviço: POV. PARAISO Nº:
Complemento: Bairro: ZONA RUAL
Cidade: ITAIPAVA DO GRAJAU - MA UF: MA CEP: 65948000
Data de início: 20/06/2014 Conclusão efetiva: 11/08/2015
Finalidade: SEM DEFINIÇÃO
Proprietário: **PREFEITURA MUNICIPAL DE ITAIPAVADO GRAJAU** CPF/CNPJ: 01.612.546/0001-66

Atividade Técnica: **1 - ATUACAO #A0425 - REDE HIDRO-SANITARIA 12 - PROJETO 95 PONTOS; 1 - ATUACAO #B1106 - INSTALACAO ELETRICA EM B.TENSAO P/ FINS RESID./COMERC. 12 - PROJETO 250 PONTOS; 4 - ASSESSORIA, CONSULTORIA OU ASSISTENCIA #A0109 - EDIFICIOS DE ALVENARIA P/ FINS ESPECIAIS 20 - EXECUCAO E PROJETO 727.28 M2;**

Observações

PROJETO E EXECUCAO DE UMA ESCOLA COM QUATRO SALAS DE AULA, COM AREA DE 727,28, NO POVOADO PARAISO; FUNDACAO EM BLOCOS EM CONCRETO ARMADO E VIGAS-BALDRAME; PAREDES EM TIJOLO CERAMICO REBOCADAS E PINTADAS; COBERTURA EM TELHA CANAL, MADEIRA DE LEI SERRADA DA REGIAO, FORRO EM LAJE PRE-MOLDADA E PROJETOS COMPLEMENTARES.

Informações Complementares

Certidão de Acervo Técnico nº 742357/2015
05/10/2015
7bC6Z

A autenticidade desta Certidão pode ser verificada em: <https://crea-ma.sitac.com.br/publico/>, com a chave: 7bC6Z





CREA / MA

Conselho Regional de Engenharia e Agronomia do Maranhão
WEB - 106491 / 2015

CERTIDÃO DE ACERVO TÉCNICO

CERTIDÃO : WEB - 106491 / 2015

PROTOCOLO : PRO0008205115

DATA DE EMISSÃO : 05/10/2015

Por delegação de poderes constantes na(o) Decisão de Diretoria, Número 0021/2008, de 06/03/2008, da Presidência do Conselho Regional de Engenharia e Agronomia do Maranhão, em cumprimento ao disposto na resolução 1025, de 12/10/2009 do CONFEA, CERTIFICAMOS que o Profissional abaixo qualificado registrou a(s) Anotação(ões) de Responsabilidade(s) Técnica(s) - ART's, constante(s) da Presente CERTIDÃO, tendo sido comprovada a execução e conclusão da(s) obra(s) e/ou serviço(s) indicado(s) conforme descrição(ões) abaixo

Nome do Profissional : RAUL MILHOMEM NAVA

Carteira : 0709910061XXXX

CPF : 08901619334

Título(s)

Engenheiro Civil

Pós-Graduação(ões)

ART(s)

ART: 00007099100615072710 Tipo da ART: Indefinido

ART Vinculada: 00007099100615065710

Profissional Vinculado: 0709910061XXXX

Registrada em : 11/08/2015

Baixada em : 05/10/2015

Endereço da Obra : POV. PARAISO, ZONA RUAL, CEP : 65948000 ITAIPAVA DO GRAJAU - MA/MA

Proprietário : PREFEITURA MUNICIPAL DE ITAIPAVADO GRAJAU

Empresa : M. M. DA SILVA FONSECA & CIA LTDA

Contratante : PREFEITURA MUNICIPAL DE ITAIPAVA DO GRAJAU

PROJETO E EXECUCAO DE UMA ESCOLA COM QUATRO SALAS DE AULA, COM AREA DE 727,28, NO POVOADO PARAISO; FUNDACAO EM BLOCOS EM CONCRETO ARMADO E VIGAS-BALDRAME; PAREDES EM TIJOLO CERAMICO REBOCADAS E PINTADAS; COBERTURA EM TELHA CANAL, MADEIRA DE LEI SERRADA DA REGIAO FORRO EM LAJE PRE-MOLDADA E PROJETOS COMPLEMENTARES.

- SO SE INCLUI NESTA AVERBACAO OS SERVICOS RELACIONADOS NA AREA DE ENGENHARIA CIVIL, NO AMBITO DA ATRIBUICAO DO PROFISSIONAL
- A ART 00007099100615065710 FOI SUBSTITUIDA PELA ART 00007099100615072710 PARA CORRECAO DE ERROS CADASTRAIS

E nada mais tendo sido requerido, expedimos a presente CERTIDÃO DE ACERVO TÉCNICO, com a(s) respectiva(s) baixa(s) de ART(s), averbando-se o(s) ATESTADO(s), DECLARAÇÃO(ões) e/ou CERTIDÃO(ões) em anexo como parte integrante da mesma, somente os serviços a que se referem as atribuições do Profissional acima citado, devidamente cancelada, que vai datada e assinada, por quem de direito.

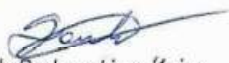

Saulo Pacheco Lima Júnior
Chefe do DEDOC
Matricula:0219



Prefeitura Municipal de
Itaipava do Grajaú
Itaipava melhor para todos

Av. Deputado Mercial Lima de Arruda, 01 - Centro - (99) 3614 - 1063

CREA - MA
AVERBAMOS O PRESENTE
ATESTADO COMO PARTE
INTEGRANTE DA CERTIDÃO
Nº 10649115 Fis. 01 A 06



Saulo Pacheco Lima Júnior
Chefe do DEDOC
Matricula: 0219

ATESTADO DE CAPACIDADE TÉCNICA

Atestamos para os devidos fins que a firma M.M. DA SILVA FONSECA & CIA LTDA-EPP, com sede a Rua Rio Flores, nº 104, Bairro Trizidela, Barra do Corda - Ma., CEP: 65.950-000, inscrita no CNPJ nº 04.760.737/0001-63 - NIRE:21200511502, através de seu responsável técnico, Eng. Civil Raul Milhomem Nava, portador do CPF nº 089.016.193-34 e inscrito no CREA sob o nº 0709910061XXXX, executou para esta administração Municipal a obra abaixo descrita, em condições contratuais satisfatórias e de acordo com as normas e especificações técnicas.

Obra: Construção de 01 (uma) Escola com 04 (quatro) Salas de Aula
Local: Povoado Paraíso
Termo de Compromisso: PAR Nº 17266
TOMADA DE PREÇOS Nº 006/2014
Período do Serviço: 20/06/2014 a 13/07/2015
Valor: R\$ 940.685,74 (novecentos e quarenta mil, seiscentos e oitenta e cinco reais e setenta e quatro centavos)
ART: 00007099100615065710 de 02/07/2014

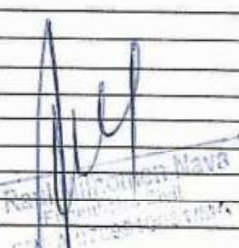
DESCRIÇÃO DOS SERVIÇOS			
ITEM		UND	QUANT.
1.0	SERVIÇOS PRELIMINARES		
1.1	Placa de obra em chapa zincada, instalada		
1.2	Barracão para escritório de obra porte pequeno s=25,41m²	M2	6,00
1.3	Locação de construção de edificação com gabarito de madeira	Und	1,00
1.4	Ligação provisória de energia elétrica em canteiro de obra	M2	727,28
		Und	1,00
2.0	MOVIMENTO DE TERRAS		
2.1	Escavação manual, para baldrame e sapatas, em material de 1ª categoria, profundidade até 1,50m	M3	120,24
2.2	Apiloamento manual de fundo de vala	M2	148,82
2.3	Reaterro manual de valas, com compactação utilizando sêpo, sem controle do grau de compactação	M3	62,48
2.4	Aterro interno com apiloamento com transporte em carrinho de mão	M3	124,50
3.0	INFRA-ESTRUTURA: FUNDAÇÕES		
3.1	SAPATAS		
3.1.1	Lastro de concreto magro, e=3,0 cm-reparo mecânico - inclusive aditivo, conforme projeto.	M2	239,89
3.1.2	Concreto armado - para sapatas (fck=25MPa), incluindo preparo, lançamento, adensamento e cura. Inclusive formas para reutilização 2x, conforme projeto.	M3	75,19
3.2	BALDRAME		
3.2.1	Concreto armado - para vigas baldrame (fck25MPa), incluindo preparo, lançamento, adensamento e cura. Inclusive formas para reutilização 2x, conforme projeto.	M3	17,07
4.0	SUPERESTRUTURA		
4.1	CONCRETO		
4.1.1	Concreto armado fck=25MPa fabricado na obra, adensado e lançado, para pilar, com formas planas em compensado resinado 12mm (05 usos)	M3	15,50
4.1.2	Concreto armado fck=25MPa fabricado na obra, adensado e lançado, para viga, com formas planas em compensado resinado 12mm (05 usos)	M2	16,21
4.1.3	Laje pré-moldada treliçada para forro (fck=25mpa), inclusive capeamento e escoramento	M2	500,86
5.0	INSTALAÇÕES HIDRO-SANITÁRIAS		
5.1	TUBO PVC SOLDÁVEL PARA ÁGUA POTÁVEL		
5.1.1	Tubo pvc rígido soldável marrom p/ água, d = 50 mm	M	52,00
5.1.2	Tubo pvc rígido soldável marrom p/ água, d = 40 mm	M	6,00
5.1.3	Tubo pvc rígido soldável marrom p/ água, d = 32 mm	M	26,00
5.1.4	Tubo pvc rígido soldável marrom p/ água, d = 25 mm	M	85,00
5.1.5	Tubo pvc rígido soldável marrom p/ água, d = 20 mm	M	122,00

Raul Milhomem Nava
Eng. Civil - CREA/MA 0709910061XXXX

João Gonçalves de Lima Filho
Prefeito Municipal

5.2 DAPTADOR CURTO DE PVC PARA REGISTRO		CREA - MA		
5.2.1	*Adaptador de pvc rígido soldável curto c/ bolsa e rosca p/ registro diâm = 50mm x 1/4"		Und	2,00
5.2.2	*Adaptador de pvc rígido soldável curto c/ bolsa e rosca p/ registro diâm = 25mm x 3/4"	AVERBAMOS O PRESENTE	Und	12,00
5.2.3	*Adaptador de pvc rígido soldável curto c/ bolsa e rosca p/ registro diâm = 20mm x 1/2"	ATESTADO COMO PARTE	Und	10,00
5.3	REGISTRO DE GAVETA BRUTO	INTEGRANTE DA CERTIDÃO		
5.3.1	Registro gaveta bruto, DN 40 mm (1 1/2)	Nº 1064115 Fis. 01 A 06	Und	1,00
5.3.2	Registro gaveta bruto, DN 50 mm (2)		Und	2,00
5.3.3	Registro gaveta bruto, DN 60 mm (2 1/2)		Und	1,00
5.4	REGISTRO DE GAVETA COM ACABAMENTO			
5.4.1	Registro gaveta c/ canopla cromada, DN 20 mm (3/4)		Und	2,00
5.4.2	Registro gaveta c/ canopla cromada, DN 25 mm (1)		Und	1,00
5.4.3	Registro gaveta c/ canopla cromada, DN 32 mm (1 1/4)	Saulo Pacheco Lima Júnior Chefe do DEDOC Matricula:0219	Und	2,00
5.5	REGISTRO DE PRESSÃO COM ACABAMENTO			
5.5.1	Registro pressão c/ canopla cromada, DN 20 mm (3/4)		Und	1,00
5.6	DIVERSOS - ÁGUA FRIA			
5.6.1	Caixa d'água metálica, capacidade 20.000 L - instalada, inclusive estrutura em concreto armado de suporte, conforme projeto		Und	1,00
5.6.2	Colocação de hidrômetro em ligação existente, c/remanejamento p/o muro ou fachada, inclusive cavalete e caixa de proteção		Und	1,00
5.6.3	Torneira de jardim, inclusive poste de proteção		Und	5,00
5.7	TUBO PVC SOLDÁVEL PARA ESGOTO			
5.7.1	Tubo pvc rígido c/ anéis, ponta e bolsa p/ esgoto secUndário, d=40 mm		M	24,00
5.7.2	Tubo pvc rígido c/ anéis, ponta e bolsa p/ esgoto secUndário, d=50 mm		M	50,00
5.7.3	Tubo pvc rígido c/ anéis, ponta e bolsa p/ esgoto primário, d=75 mm		M	25,00
5.7.4	Tubo pvc rígido c/ anéis, ponta e bolsa p/ esgoto primário, d=100 mm		M	87,00
5.8	DIVERSOS - ESGOTO			
5.8.1	Caixa sifonada quadrada, com três entradas e uma saída, d = 100x100x50mm, acabamento alumínio		Und	6,00
5.8.2	Ralo sifonado em pvc d = 100 mm altura regulável, saída 40 mm, com grelha redonda acabamento cromado		Und	1,00
5.8.3	Caixa de gordura em alvenaria (90 x 90 x 120 cm)		Und	1,00
5.8.4	Caixa de inspeção em alvenaria (90 x 90 x 120 cm)		Und	7,00
5.9	LOUÇAS - FORNECIMENTO E INSTALAÇÃO			
5.9.1	Bacia sanitária convencional, inclusive assento, conjunto de fixação, anel de vedação, tubo de ligação com acabamento cromado e engate plástico		Und	5,00
5.9.2	Bacia sanitária com caixa de descarga acoplada, inclusive assento, conjunto de fixação, anel de vedação, tubo de ligação e engate plástico, conforme especificações		Und	3,00
5.9.3	Lavatório com coluna, com sifão plástico, engate plástico torneira de metal, válvula cromada, conjunto de fixação, conforme especificações		Und	3,00
5.9.4	Lavatório sem coluna, com sifão plástico, engate plástico torneira de metal, válvula cromada, conjunto de fixação, conforme especificações, para PNE		Und	2,00
5.9.5	Cuba de sobrepor oval, p/ instalação em bancadas, c/ sifão cromado, torneira de metal, engate plástico conforme especificações		Und	6,00
5.9.6	Tanque de louça com coluna, com torneira metálica, c/ válvula de plástico e conjunto de fixação, conforme especificação		Und	1,00
5.9.7	Papeleira de louça, conforme especificações		Und	8,00
5.9.8	Cabide de louça, branco, conforme especificações		Und	3,00
5.9.9	Chuveiro elétrico de plástico		Und	1,00
5.10	METAIS			
5.10.1	*Torneira cromada para pia de cozinha, de mesa, com articulador, ø 1/2"		Und	2,00
5.10.2	Válvula de descarga cromada		Und	5,00
5.10.3	Fornecimento e instalação saboneteira de louça, conforme especificações		Und	9,00
5.10.4	Cuba inox de embutir, em bancada		Und	2,00
5.10.5	*Barra de apoio para deficiente em ferro galvanizado de 1 1/2", l = 80cm (bacia sanitária e mictório), inclusive parafusos de fixação e pintura"		Und	6,00
5.10.6	*Barra de apoio para deficiente em ferro galvanizado de 1 1/2", l = 140cm (lavatório), inclusive parafusos de fixação e pintura"		Und	2,00
6.0	INSTALAÇÕES ELÉTRICAS E TELEFÔNICAS (380/20V)			
6.1	ELETRODUTO DE PVC RÍGIDO			
6.1.1	*Eletroduto de pvc rígido roscável, diâm = 40mm (1 1/4")		M	900,00
6.1.2	*Eletroduto de pvc rígido roscável, diâm = 32mm (1")		M	30,00
6.2	FIOS E CABOS			
6.2.1	Fio isolado em pvc seção 1,5mm² - 750v / 70°C		M	1.500,00
6.2.2	Fio isolado em pvc seção 2,5mm² - 750v / 70°C		M	2.300,00
6.2.3	Fio isolado em pvc seção 4,0mm² - 750v / 70°C		M	150,00
6.2.4	Fio isolado em pvc seção 6,0mm² - 750v / 70°C		M	300,00
6.2.5	Cabo isolado em pvc seção 10,0mm² - 750v / 70°C		M	150,00
6.2.6	Cabo isolado em pvc seção 16,0mm² - 750v / 70°C		M	200,00
6.3	CABO TELEFÔNICO			
6.3.1	Instalação de cabo telefônico CCE 50-02		M	70,00
6.3.2	Instalação de cabo telefônico CCI 50-02		M	35,00
6.4	INTERRUPTOR			
6.4.1	Interruptor 01 seção simples		Und	24,00
6.4.2	Interruptor 02 seções simples		Und	9,00
6.4.3	Interruptor para Ventilador		Und	4,00
6.5	TOMADAS DE TELEFONE DE EMBUTIR			
6.5.1	Tomada para telefone, com caixa pvc, embutida		Und	7,00
6.6	TOMADAS ELÉTRICAS DE EMBUTIR			
6.6.1	Tomada de embutir para uso geral, 2p+t		Und	53,00
6.6.2	Tomada de embutir para uso geral, 2p+t, dupla		Und	5,00
6.7	CAIXA DE EMBUTIR DE PVC			
6.7.1	*Fornecimento e assentamento de caixa pvc 4" x 2" com tampa"		Und	97,00
6.7.2	*Fornecimento e assentamento de caixa pvc 4" x 4"		Und	5,00
6.7.3	*Fornecimento e assentamento de caixa octogonal de pvc 4" x 4"		Und	94,00

6.8	QDL - BLOCO ADMINISTRATIVO - 380 / 220 VOLTS		
6.8.1	Quadro de distribuição de embutir, com barramento, em chapa de aço, para até 12 disjuntores padrão DIN (Europeu - linha branca), exclusive disjuntores	Und	1,00
6.8.2	Disjuntor termomagnético tripolar 70 A, padrão DIN (linha branca)	Und	1,00
6.8.3	Disjuntor termomagnético monopolar 16 A, padrão DIN (linha branca)	Und	3,00
6.8.4	Disjuntor termomagnético monopolar 20 A, padrão DIN (linha branca)	Und	3,00
6.8.5	Disjuntor termomagnético tripolar 32 A, padrão DIN (linha branca)	Und	1,00
6.8.6	Disjuntor termomagnético tripolar 50 A, padrão DIN (linha branca)	Und	1,00
6.9	QDL - BLOCO PEDAGÓGICO - 380 / 220 VOLTS		
6.9.1	Quadro de distribuição de embutir, com barramento, em chapa de aço, para até 12 disjuntores padrão europeu (linha branca), exclusive disjuntores	Und	1,00
6.9.2	Disjuntor termomagnético tripolar 50 A, padrão DIN (linha branca)	Und	1,00
6.9.3	Disjuntor termomagnético monopolar 16 A, padrão DIN (linha branca),	Und	2,00
6.9.4	Disjuntor termomagnético monopolar 20 A, padrão DIN (linha branca)	Und	7,00
6.10	QDL - BLOCO DE SERVIÇO - 380 / 220 VOLTS		
6.10.1	Quadro de distribuição de embutir, com barramento, em chapa de aço, para até 12 disjuntores padrão europeu (linha branca), exclusive disjuntores	Und	1,00
6.10.2	Disjuntor termomagnético tripolar 32 A, padrão DIN (linha branca)	Und	1,00
6.10.3	Disjuntor termomagnético monopolar 16 A, padrão DIN (linha branca)	Und	1,00
6.10.4	Disjuntor termomagnético monopolar 20 A, padrão DIN (linha branca)	Und	2,00
6.10.5	Disjuntor termomagnético monopolar 25 A, padrão DIN (linha branca)	Und	1,00
6.11	CAIXA DE MEDIÇÃO		
6.11.1	Quadro de medição trifásica (acima de 10 kva) com caixa em noril	Und	1,00
6.12	CAIXA DE PASSAGEM EM ALVENARIA		
6.12.1	Caixa de passagem em alvenaria de tijolos maciços esp. = 0,12m, dim. int. = 0,60 x 0,60 x 0,60m	Und	5,00
6.13	CAIXA DE DISTRIBUIÇÃO GERAL DE TELEFONE		
6.13.1	Distribuidor geral padrão telebrás dimensões 0,20 x 0,20 x 0,12m	Und	1,00
6.14	LUMINÁRIAS		
6.14.1	Luminária fluorescente de embutir aberta 1 x 32 w, completa, conforme especificações	Und	5,00
6.14.2	Luminária fluorescente de embutir aberta 2 x 32 w, completa, conforme especificações	Und	75,00
6.15	SISTEMA DE PROTEÇÃO CONTRA DESCARGA ATMOSFÉRICAS		
6.15.1	Cabo de cobre nú 35 mm ²	M	241,70
6.15.2	Conjunto Terminal aéreo, presilha e fixação	Und	37,00
6.15.3	Conector e descida para pilares	Und	26,00
7.0	PAREDES E PAÍNES		
7.1	ALVENARIA		
7.1.1	Alvenaria de bloco cerâmico (9x19x25 cm), e = 0,09 m, com argamassa traço - 1:2:8 (cimento / cal / areia)	M2	744,38
7.1.2	Vergas e contra-vergas em concreto armado fck=15 mpa, seção 9x12cm	M	126,00
7.2	DIVISÓRIA		
7.2.1	Divisória em granito cinza andorinha polido, e=3cm, inclusive montagem com ferragens	M2	11,32
7.3	ELEMENTO VAZADO		
7.3.1	Cobogó cerâmico (elemento vazado), 15x15x10cm, assentado com argamassa traço 1:4 de cimento e areia	M2	10,00
7.4	IMPERMEABILIZAÇÕES		
7.4.1	Impermeabilização de baldrame com emulsão asfáltica	M2	59,55
8.0	ESQUADRIAS		
8.1	MADEIRA		
8.1.1	Porta em madeira de lei, lisa, semi-ôca, 0,70 x 2,10 m, exclusive ferragens - PM-1	Und	6,00
8.1.2	Porta em madeira de lei, lisa, semi-ôca, 0,80 x 2,10 m, exclusive ferragens - PM-2	Und	8,00
8.1.3	Porta em madeira de lei, lisa, semi-ôca, 0,90 x 2,10 m, exclusive ferragens - PM-3	Und	6,00
8.1.4	Porta em madeira de lei, lisa, semi-ôca, 0,60 x 1,80 m, com batentes e ferragens - PM-4	Und	3,00
8.1.5	Porta em madeira de lei, lisa, semi-ôca, 0,80 x 1,80 m, com batentes, ferragens e barra para PNE - PM-5	Und	2,00
8.2	METÁLICAS		
8.2.1	Basculante de ferro (dimensões, detalhes e nos ambientes conforme o projeto - vide quadro de esquadrias)	M2	60,00
8.3	FERRAGENS PARA ESQUADRIAS DE MADEIRA		
8.3.1	Fechadura, maçaneta/espelho, acabamento cromado brilhante, conforme especificações	Und	20,00
8.3.2	"Dobradiça de latão ou aço, acabamento cromado brilhante, tipo média, 3 x 2 1/2"" com anéis, com parafusos, conforme especificações"	Und	60,00
8.3.3	Tarjeta em aço inox para banheiro (tipo livre/ocupado)	Und	5,00
9.0	COBERTURA		
9.	TELHAS E ESTRUTURA EM MADEIRA		
9.1.1	Telhado em telha colonial de primeira qualidade	M2	1.021,83
9.1.2	Cumeeira para telha canal comum, inclusive emassamento	M	180,00
9.1.3	Estrutura para telha cerâmica, em madeira de lei aparelhada	M2	1.021,83
9.2	CHAPAS		
9.2.1	Rufo em chapa de aço, esp = 0,65mm, larg = 30,0cm	M	24,60
10.0	REVESTIMENTO		
10.1	MASSA		
10.1.1	Chapisco em parede com argamassa traço - 1:3 (cimento / areia)	M2	1.488,76
10.1.2	Chapisco em teto com argamassa traço - 1:3 (cimento / areia)	M2	508,00
10.1.3	Reboco paulista para parede, com argamassa traço - 1:2:6 (cimento / cal / areia), espessura 2,5 cm	M2	815,76
10.1.4	Emboço de parede, com argamassa traço - 1:2:9 (cimento / cal / areia), espessura 1,5 cm	M2	673,00
10.1.5	Reboco paulista aplicado para teto, com argamassa traço - 1:2:6 (cimento / cal / areia), espessura 1,5 cm - massa única	M2	508,38

GREA - MA

AVERBAMOS O PRESENTE
ATESTADO COMO PARTE
INTEGRANTE DA CERTIDÃO

Nº 10649/15 Fis. DL A 06

Saulo Pacheco Lima Júnior
Chefe do BÉDOC
Matrícula: 0219

João Gonçalves da Lima Filho
Prefeito Municipal

10.2 ACABAMENTO			
10.2.1	Revestimento cerâmico para parede, pei - 3, dimensões 10 x 10 cm, aplicado com argamassa industrializada ac-i, rejuntado, exclusive emboço, conforme especificações	M2	673,00
11.0 PAVIMENTAÇÃO			
11.1 CAMADA IMPERMEABILIZADORA			
11.1.1	Lastro de concreto simples regularizado para piso, inclusive impermeabilização	M3	53,28
11.2 ACABAMENTO			
11.2.1	Revestimento cerâmico para piso, dimensões 40 x 40 cm, pei-4, aplicado com argamassa industrializada ac-i, rejuntado, exclusive regularização de base, conforme especificações	M2	666,07
11.3 CALÇADA EM CONCRETO			
11.3.1	Piso em concreto simples desmoldado, fck = 15 mpa, e = 7 cm	M2	149,39
12.0 SOLEIRAS E RODAPÉS			
12.1 SOLEIRA			
12.1.1	Soleira em granito cinza andorinha, l = 15 cm, e = 2 cm, inclusive impermeabilização	M	24,70
12.2 RODAPÉ			
12.2.1	Rodapé cerâmico, dimensões 8,5 x 40 cm, aplicado com argamassa industrializada ac-i, rejuntado, conforme especificações	M	56,00
13.0 PINTURAS			
13.1 ACRÍLICA			
13.1.1	Pintura sobre paredes, com lixamento, aplicação de 01 demão de selador acrílico, 02 demãos de massa acrílica e 02 demãos de tinta acrílica	M2	815,76
13.1.2	Pintura sobre teto, com lixamento, aplicação de 01 demão de selador acrílico, 02 demãos de massa acrílica e 02 demãos de tinta acrílica	M2	508,38
13.2 ESMALTE			
13.2.1	Pintura de acabamento, sobre madeira, com lixamento, aplicação de 02 demãos de esmalte, inclusive emassamento	M2	80,00
13.2.2	Pintura de acabamento, sobre estrutura de madeira, com lixamento, aplicação de 01 demão de esmalte sintético, inclusive emassamento	M2	268,00
13.2.3	Pintura sobre superfícies metálicas, com lixamento, aplicação de 01 demão de tinta à base de zarcão e 02 demãos de tinta esmalte	M2	121,20
14.0 ELEMENTOS DECORATIVOS E OUTROS			
14.1 CONCRETO			
14.1.1	Banco de concreto em alvenaria de tijolos, assento em concreto armado, sem encosto, pintado com tinta acrílica, 2 demãos (dimensões, detalhes e nos ambientes conforme projeto)	M	10,80
14.2 BANCADA			
14.2.1	Bancada em granito cinza andorinha de 3cm de espessura, dim 2.85x0,60m, com testeira 7 cm, com instalação de 3 cubas (ver item 5.10.5) e um corte circular, polido, para lixeira conforme projeto.	Und	2,00
14.2.2	Bancada em granito cinza andorinha de 3cm espessura, dim 3.65x0.60m, inclusive rodopia 7 cm, assentada.	Und	1,00
14.2.3	Bancada em granito cinza andorinha de 3cm de espessura, dim 3.65x0.60m, com as duas cubas de cozinha, inclusive rodopia 7 cm, e pingadeira 2cm assentada.	Und	1,00
14.2.4	Bancada em alvenaria, com portas em madeira com revestimento melaminico, tampo em granito cinza andorinha, conforme projeto	Und	1,00
14.2.5	Bancada com tampo de madeira com revestimento melaminico branco (dim 0,80 x 6,00 m) e base em alvenaria revestida em cerâmica, conforme projeto.	Und	2,00
14.3 MADEIRA			
14.3.1	Quadro escolar verde e branco, com moldura de madeira e porta giz e pincel atômico, conforme especificações	M2	21,28
14.3.2	Quadro escolar branco, com moldura, instalado na sala de informática	M2	1,50
14.3.3	Prateleira em compensado naval 18mm, com revestimento melaminico, inclusive suporte com mão francesa, conforme projeto	M2	9,54
14.4 INCÊNDIO			
14.4.1	Extintor de pó químico ABC, capacidade 6 kg, alcance médio do jato 5m, tempo de descarga 16s, NBR9443, 9444, 10721	Und	7,00
14.5 GÁS			
14.5.1	"Tubo de aço sem costura SCH 40 ø 3/4""	M	7,00
14.5.2	"Cotovelo em aço forjado classe 10 ø 3/4" x 90°"	Und	5,00
14.5.3	"Te em aço forjado classe 10 ø 3/4""	Und	1,00
14.5.4	"União em aço forjado classe 10 ø 3/4""	Und	2,00
14.5.5	"Registro esfera ø 3/4""	Und	1,00
14.5.6	"Luva em aço forjado classe 10 ø 3/4""	Und	3,00
14.6 VIDROS			
14.6.1	Vidro liso incolor 4mm	M2	50,58
14.6.2	Vidro canelado incolor 4mm	M2	2,10
14.6.3	Espelho de cristal 4mm, com moldura de alumínio, acabamento em laminado	M2	11,40
15.0 INSTALAÇÕES REDE LÓGICA			
15.1 REDE LÓGICA			
15.1.1	"Eletroduto de pvc rígido roscável 32mm (1.1/4""), fornecimento e instalação"	M	110,00
15.1.2	"Curva 90° p/ eletroduto roscável 1.1/4"" "	Und	26,00
15.1.3	"Luva pvc roscavel p/ eletroduto 1.1/4"" "	Und	45,00
15.1.4	"Buchas/arruela alumínio 1.1/4"" "	Cj	45,00
15.1.5	Cabo telefonico CCI-50 2 pares (uso interno) - fornecimento e instalação	M	130,00
15.1.6	Cabo UTP 4 pares categoria 6	M	205,00
15.1.7	Obturador com haste padrão TELEBRAS	Und	1,00

CREA - MA
 AVERBAMOS O PRESENTE
 ATESTADO COMO PARTE
 INTEGRANTE DA CERTIDÃO
 Nº 006/11/15 Fls 01 A 06

Saulo Pacheco Lima Júnior
 Chefe do DEBOG
 Matrícula: 0219

João Gonçalves de Lima Filho
 Prefeito Municipal

15.1.8	Quadro de distribuição para telefone n.3, 40X40X12cm em chapa metálica, sem Acessórios, padrão telebras, fornecimento e instalação	Und	1,00
15.1.9	Conector RJ45 (fêmea), para lógica	Und	19,00
15.1.10	"Espelho plástico RJ11/RJ45 2X4"" 2 saídas"	Und	19,00
15.1.11	Tomada para telefone de 4 pólos padrão Telebrás - fornecimento e instalação	Und	5,00
15.1.12	"Caixa pvc 4"" X 4"" p/ eletroduto"	Und	22,00
16.0 PORTAL DE ACESSO			
16.1 MUROS E FECHOS			
16.1.1	Muro em cobogó h=1,80m - Padrão FNDE	M	7,25
16.1.2	Portão de abrir em metalon 40x40mm c/ 10cm 2fis	M2	4,20
16.1.3	"Tirante com rosca total, ref. DP-48, Ø 1 1/4""x600mm, fabricação REAL PERFIL ou similar"	null	2,00
16.2 COBERTURA			
16.2.1	Estrutura para telha cerâmica, em madeira aparelhada, apoiada em parede	M2	15,60
16.2.2	Cobertura em telha cerâmica tipo canal, com argamassa traço 1:3 (cimento e areia) e arame recozido	M2	9,20
16.2.3	Cumeeira com telha cerâmica embocada com argamassa traço 1:2.8 (cimento, cal hidratada e areia)	M	15,60
17.0 LIMPEZA DA OBRA			
17.1 LIMPEZA			
17.1.1	Limpeza geral	M2	727,28

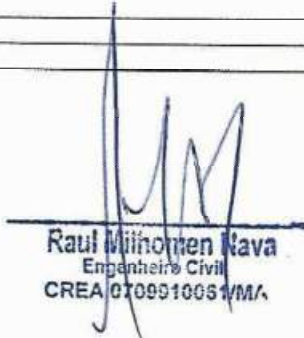
Raul Milhonen Nava
 Engenheiro Civil
 CREA 070991008/MA

João Gonçalves de Lima Filho
 Prefeito Municipal

CREA - MA
 AVERBAMOS O PRESENTE
 ATESTADO COMO PARTE
 INTEGRANTE DA CERTIDÃO
 Nº 10649/115 Fls. 01 A 06

Saulo Pacheco Lima Júnior
 Chefe do DEDOC
 Matrícula:0219



CONTROLADORIA-GERAL DA UNIÃO

Certidão Negativa Correccional - Entes Privados (ePAD, CGU-PJ, CEIS, CNEP e CEPIM)

Consultado: **B. DO N. ALMEIDA LTDA**

CPF/CNPJ: **04.820.287/0001-57**

Certifica-se que, em consulta aos sistemas ePAD e CGU-PJ e aos cadastros CEIS, CNEP e CEPIM, mantidos pela Corregedoria-Geral da União, **NÃO CONSTAM** registros de penalidades vigentes ou de procedimentos acusatórios em andamento, relativos ao CPF/CNPJ consultado.

Destaca-se que, nos termos da legislação vigente, os referidos cadastros consolidam informações prestadas pelos entes públicos, de todos os Poderes e esferas de governo.

Os Sistemas ePAD e CGU-PJ consolidam os dados sobre o andamento dos processos administrativos de responsabilização de entes privados no Poder Executivo Federal.

O Cadastro Nacional de Empresas Inidôneas e Suspensas (CEIS) apresenta a relação de empresas e pessoas físicas que sofreram sanções que implicaram a restrição de participar de licitações ou de celebrar contratos com a Administração Pública.

O Cadastro Nacional de Empresas Punidas (CNEP) apresenta a relação de empresas que sofreram quaisquer das punições previstas na Lei nº 12.846/2013 (Lei Anticorrupção).

O Cadastro de Entidades Privadas sem Fins Lucrativos Impedidas (CEPIM) apresenta a relação de entidades privadas sem fins lucrativos que estão impedidas de celebrar novos convênios, contratos de repasse ou termos de parceria com a Administração Pública Federal, em função de irregularidades não resolvidas em convênios, contratos de repasse ou termos de parceria firmados anteriormente.

Certidão emitida às 19:32:07 do dia 18/01/2026 , com validade até o dia 17/02/2026.

Link para consulta da verificação da certidão <https://certidoes.cgu.gov.br/>

Código de controle da certidão: xCg8cgWizbBkN66H4vZa

Qualquer rasura ou emenda invalidará este documento.

**TRIBUNAL DE CONTAS DA UNIÃO****Consulta Consolidada de Pessoa Jurídica**

Este relatório tem por objetivo apresentar os resultados consolidados de consultas eletrônicas realizadas diretamente nos bancos de dados dos respectivos cadastros. A responsabilidade pela veracidade do resultado da consulta é do Órgão gestor de cada cadastro consultado. A informação relativa à razão social da Pessoa Jurídica é extraída do Cadastro Nacional da Pessoa Jurídica, mantido pela Receita Federal do Brasil.

Consulta realizada em: 18/01/2026 19:29:28

Informações da Pessoa Jurídica:

Razão Social: **B. DO N. ALMEIDA LTDA**
CNPJ: **04.820.287/0001-57**

Resultados da Consulta Eletrônica:

Órgão Gestor: **TCU**
Cadastro: **Licitantes Inidôneos**
Resultado da consulta: **Nada Consta**

Para acessar a certidão original no portal do órgão gestor, clique [AQUI](#).

Órgão Gestor: **CNJ**
Cadastro: **CNIA - Cadastro Nacional de Condenações Cíveis por Ato de Improbidade Administrativa e Inelegibilidade**
Resultado da consulta: **Nada Consta**

Para acessar a certidão original no portal do órgão gestor, clique [AQUI](#).

Órgão Gestor: **Portal da Transparência**
Cadastro: **Cadastro Nacional de Empresas Inidôneas e Suspensas**
Resultado da consulta: **Nada Consta**

Para acessar a certidão original no portal do órgão gestor, clique [AQUI](#).

Órgão Gestor: **Portal da Transparência**
Cadastro: **CNEP - Cadastro Nacional de Empresas Punidas**
Resultado da consulta: **Nada Consta**

Para acessar a certidão original no portal do órgão gestor, clique [AQUI](#).

Obs: A consulta consolidada de pessoa jurídica visa atender aos princípios de simplificação e racionalização de serviços públicos digitais. Fundamento legal: Lei nº 12.965, de 23 de abril de 2014, Lei nº 13.460, de 26 de junho de 2017, Lei nº 13.726, de 8 de outubro de 2018, Decreto nº 8.638 de 15, de janeiro de 2016.



MINISTÉRIO DO TRABALHO E EMPREGO
SECRETARIA DE INSPEÇÃO DO TRABALHO
COORDENAÇÃO-GERAL DE RECURSOS

CERTIDÃO DE DÉBITOS TRABALHISTAS
NEGATIVA

INSCRIÇÃO (CPF/CNPJ): 04.820.287/0001-57

DATA E HORA DA EMISSÃO: 18/01/2026, às 19:33:24, conforme horário oficial de Brasília

CERTIFICA-SE, de acordo com as informações registradas no sistema de Controle de Processos de Multas e Recursos que, nesta data, **NÃO CONSTAM** débitos decorrentes de autuações em face do empregador acima identificado.

1. Esta certidão abrange todos os estabelecimentos do empregador.
2. A presente certidão não modifica a situação do empregador que conste do cadastro previsto na Portaria Interministerial MTE/MDHC n° 15, de 26 de julho de 2024, que disciplina o Cadastro de Empregadores que tenham submetido trabalhadores a condições análogas a de escravo.
3. Expedida com base na Portaria MTP n° 667, de 8 de novembro de 2021. Emitida gratuitamente.



Dados para conferência da autenticidade desta certidão:

Endereço: <https://eprocesso.sit.trabalho.gov.br/Certidao/Validar>

Código: **4YCPSNLCYS**

A autenticidade também pode ser verificada a partir do QR Code ao lado.



TRIBUNAL DE CONTAS DA UNIÃO
CERTIDÃO NEGATIVA
DE
LICITANTES INIDÔNEOS

Nome completo: **B. DO N. ALMEIDA LTDA**

CPF/CNPJ: **04.820.287/0001-57**

O Tribunal de Contas da União CERTIFICA que, na presente data, o (a) requerente acima identificado(a) NÃO CONSTA da relação de responsáveis inidôneos para participar de licitação na administração pública federal, por decisão deste Tribunal, nos termos do art. 46 da Lei nº 8.443/92 (Lei Orgânica do TCU).

Não constam da relação consultada para emissão desta certidão os responsáveis ainda não notificados do teor dos acórdãos condenatórios, aqueles cujas condenações tenham tido seu prazo de vigência expirado, bem como aqueles cujas apreciações estejam suspensas em razão de interposição de recurso com efeito suspensivo ou de decisão judicial.

Certidão emitida às 19:30:51 do dia 18/01/2026, com validade de trinta dias a contar da emissão.

A veracidade das informações aqui prestadas podem ser confirmadas no sítio <https://contas.tcu.gov.br/ords/f?p=1660:5>

Código de controle da certidão: 7AP3180126193051

Atenção: qualquer rasura ou emenda invalidará este documento.



TRIBUNAL DE CONTAS DA UNIÃO
CERTIDÃO NEGATIVA
DE
LICITANTES INIDÔNEOS

Nome completo: **B. DO N. ALMEIDA LTDA**

CPF/CNPJ: **04.820.287/0001-57**

O Tribunal de Contas da União CERTIFICA que, na presente data, o (a) requerente acima identificado(a) NÃO CONSTA da relação de responsáveis inidôneos para participar de licitação na administração pública federal, por decisão deste Tribunal, nos termos do art. 46 da Lei nº 8.443/92 (Lei Orgânica do TCU).

Não constam da relação consultada para emissão desta certidão os responsáveis ainda não notificados do teor dos acórdãos condenatórios, aqueles cujas condenações tenham tido seu prazo de vigência expirado, bem como aqueles cujas apreciações estejam suspensas em razão de interposição de recurso com efeito suspensivo ou de decisão judicial.

Certidão emitida às 16:04:53 do dia 24/11/2025, com validade de trinta dias a contar da emissão.

A veracidade das informações aqui prestadas podem ser confirmadas no sítio <https://contas.tcu.gov.br/ords/f?p=1660:5>

Código de controle da certidão: BWR5241125160453

Atenção: qualquer rasura ou emenda invalidará este documento.



CONTROLADORIA-GERAL DA UNIÃO

Certidão Negativa Correccional - Entes Privados (ePAD, CGU-PJ, CEIS, CNEP e CEPIM)

Consultado: **B. DO N. ALMEIDA LTDA**

CPF/CNPJ: **04.820.287/0001-57**

Certifica-se que, em consulta aos sistemas ePAD e CGU-PJ e aos cadastros CEIS, CNEP e CEPIM, mantidos pela Corregedoria-Geral da União, **NÃO CONSTAM** registros de penalidades vigentes ou de procedimentos acusatórios em andamento, relativos ao CPF/CNPJ consultado.

Destaca-se que, nos termos da legislação vigente, os referidos cadastros consolidam informações prestadas pelos entes públicos, de todos os Poderes e esferas de governo.

Os Sistemas ePAD e CGU-PJ consolidam os dados sobre o andamento dos processos administrativos de responsabilização de entes privados no Poder Executivo Federal.

O Cadastro Nacional de Empresas Inidôneas e Suspensas (CEIS) apresenta a relação de empresas e pessoas físicas que sofreram sanções que implicaram a restrição de participar de licitações ou de celebrar contratos com a Administração Pública.

O Cadastro Nacional de Empresas Punidas (CNEP) apresenta a relação de empresas que sofreram quaisquer das punições previstas na Lei nº 12.846/2013 (Lei Anticorrupção).

O Cadastro de Entidades Privadas sem Fins Lucrativos Impedidas (CEPIM) apresenta a relação de entidades privadas sem fins lucrativos que estão impedidas de celebrar novos convênios, contratos de repasse ou termos de parceria com a Administração Pública Federal, em função de irregularidades não resolvidas em convênios, contratos de repasse ou termos de parceria firmados anteriormente.

Certidão emitida às 16:03:20 do dia 24/11/2025 , com validade até o dia 24/12/2025.

Link para consulta da verificação da certidão <https://certidoes.cgu.gov.br/>

Código de controle da certidão: KrcH4x0EcAq4swIf2ZXY

Qualquer rasura ou emenda invalidará este documento.



MINISTÉRIO DA FAZENDA
Secretaria da Receita Federal do Brasil
Procuradoria-Geral da Fazenda Nacional

**CERTIDÃO NEGATIVA DE DÉBITOS RELATIVOS AOS TRIBUTOS FEDERAIS E À DÍVIDA
ATIVA DA UNIÃO**

Nome: B. DO N. ALMEIDA LTDA
CNPJ: 04.820.287/0001-57

Ressalvado o direito de a Fazenda Nacional cobrar e inscrever quaisquer dívidas de responsabilidade do sujeito passivo acima identificado que vierem a ser apuradas, é certificado que não constam pendências em seu nome, relativas a créditos tributários administrados pela Secretaria da Receita Federal do Brasil (RFB) e a inscrições em Dívida Ativa da União (DAU) junto à Procuradoria-Geral da Fazenda Nacional (PGFN).

Esta certidão é válida para o estabelecimento matriz e suas filiais e, no caso de ente federativo, para todos os órgãos e fundos públicos da administração direta a ele vinculados. Refere-se à situação do sujeito passivo no âmbito da RFB e da PGFN e abrange inclusive as contribuições sociais previstas nas alíneas 'a' a 'd' do parágrafo único do art. 11 da Lei nº 8.212, de 24 de julho de 1991.

A aceitação desta certidão está condicionada à verificação de sua autenticidade na Internet, nos endereços <<http://rfb.gov.br>> ou <<http://www.pgfn.gov.br>>.

Certidão emitida gratuitamente com base na Portaria Conjunta RFB/PGFN nº 1.751, de 2/10/2014.

Emitida às 10:59:43 do dia 13/01/2026 <hora e data de Brasília>.

Válida até 12/07/2026.

Código de controle da certidão: **2DA4.67AC.A4E9.D7B1**

Qualquer rasura ou emenda invalidará este documento.



CERTIDÃO NEGATIVA DE DÉBITOS MUNICIPAIS Nº 125/2026

A Secretaria de Planejamento, Orçamento e Gestão da Prefeitura Municipal de Barra do Corda - MA, a requerimento da pessoa interessada B. DO N. ALMEIDA EIRELI, CERTIFICA para os fins que se fizerem necessários, que a pessoa jurídica/física a seguir referenciada não registra débitos para com os cofres públicos municipais até a presente data, tendo a presente CERTIDÃO validade até o dia 12/02/2026, ressalvando o direito da Fazenda Municipal de exigir o recolhimento de débitos, tributários ou não, constituído anteriormente a esta data mesmo durante a vigência desse prazo.

Código de Cadastro
466

Contribuinte
B. DO N. ALMEIDA EIRELI

CPF/CNPJ
04.820.287/0001-57

Logradouro
RUA: LUIS DOMINGUES, 172, , CEP - 65950-000

Bairro
CENTRO

Cidade
BARRA DO CORDA - MA

UF
MA

Finalidade da Certidão
REGULARIDADE JUNTO A FAZENDA MUNICIPAL

ATENÇÃO: Certidão emitida com base no Código Tributário Municipal lei nº 946/2021.

Usuário: Gabryela Matos Gomes Código de Controle da Certidão/Número 83633X

Emitida 13/01/2026 10:41:33 Atenção qualquer rasura ou emenda invalidará este documento.

Válida até 12/02/2026 Consulte a autenticidade desta certidão em <http://barradocorda.famlex.com.br/famlex/servlet/hwpcconsautcer>



Rua Isaac Martins, nº 371 - Centro - 65950-000 - Barra do Corda - MA
CNPJ: 06.769.798/0001-17



**GOVERNO DO ESTADO DO MARANHÃO
SECRETARIA DE ESTADO DA FAZENDA**

CERTIDÃO NEGATIVA DE DÉBITO

Nº Certidão: 378235/25

Data da

26/11/2025 12:34:18

Inscrição Estadual: 125463359

CPF/CNPJ: 04820287000157

Razão Social: B DO N ALMEIDA LTDA

Endereço: RUA LUIS DOMINGUES, 172 CEP: 65950000 - CENTRO

Telefone: (99)88152537

Município: BARRA DO CORDA

UF: MA

Certificamos que, após a realização das consultas procedidas no sistema desta Secretaria, substanciado pelos artigos 240 a 242, da lei nº 7.799, de 19/12/2002 e disposto no artigo 205 da lei nº 5.172, de 25 de outubro de 1966 (Código Tributário Nacional), não constam débitos relativos aos tributos estaduais, administrados por esta Secretaria, em nome do sujeito passivo acima identificado. Ressalvado, todavia, à Fazenda Pública Estadual o direito da cobrança de dívidas que venham a ser apuradas e não alcançadas pela decadência.

Validade da Certidão: 90 (noventa) dias: 24/02/2026.

A autenticidade desta certidão deverá ser confirmada no endereço:

<http://portal.sefaz.ma.gov.br/>, clicando no item "Certidões" e em seguida em "Validação de Certidão Negativa de Débito".

CERTIDÃO EMITIDA GRATUITAMENTE.



CERTIDÃO NEGATIVA DA DÍVIDA ATIVA Nº 88/2026

Certifico em cumprimento ao despacho exarado pela prefeitura Municipal que revendo os assentamentos do Cadastro Econômico de Impostos Municipais desta Prefeitura não consta registro de débito da DÍVIDA ATIVA MUNICIPAL, do contribuinte B. DO N. ALMEIDA EIRELI, inscrito no cadastro municipal de nº 466, portanto o que me cumpre certificar e reportar-me as informações de seções competentes desta Prefeitura Municipal, encontra-se quite com a Fazenda Municipal. Expedida a seguinte certidão servindo de prova junto às repartições Públicas, Federais, Estaduais, Municipais, Bancos e Autarquias, que terá validade até o nonagésimo dia de sua expedição.

Código de Cadastro
466

Contribuinte
B. DO N. ALMEIDA EIRELI

Logradouro
RUA: LUIS DOMINGUES, 172, , CEP - 65950-000

Cidade
BARRA DO CORDA - MA

CPF/CNPJ
04.820.287/0001-57

Bairro
CENTRO

UF
MA

DADOS ESPECÍFICOS DO CADASTRO

Data de Abertura:

Inscr Municipal: 437 Inscr Estadual: Data Encerramento:

Atividade: 4120400 - Construção de edifícios

Finalidade da Certidão
REGULARIDADE JUNTO A FAZENDA MUNICIPAL

ATENÇÃO: Certidão emitida com base no Código Tributário Municipal lei nº 946/2021.

Usuário: Gabryela Matos Gomes
Emitida às 09:41:50 do dia
13/01/2026 10:41:52

Código de Controle da Certidão/Número 88DJ6Q

Atenção qualquer rasura ou emenda invalidará este documento.

Válida até 12/02/2026

Consulte a autenticidade desta certidão em <http://barradocorda.famlex.com.br/famlex/servlet/hwpcconsautcert>



Rua Isaac Martins, nº 371

000 - Barra do Corda - MA

CNPJ: 06.769.798/0001-17



**GOVERNO DO ESTADO DO MARANHÃO
SECRETARIA DE ESTADO DA FAZENDA**

CERTIDÃO NEGATIVA DE DÍVIDA ATIVA

Nº Certidão: 109975/25

Data da

24/11/2025 15:58:44

Inscrição Estadual: 125463359

CPF/CNPJ:04820287000157

Razão Social: B DO N ALMEIDA LTDA

Endereço: RUA LUIS DOMINGUES, 172 CEP: 65950000 - CENTRO

Telefone: (99)88152537

Município: BARRA DO CORDA

UF: MA

Certificamos que, após a realização das consultas procedidas no sistema desta Secretaria e na forma do disposto do artigo 156, da lei nº 2.231, de 29/12/1962, substanciado pelos artigos 240 a 242 da lei nº 7.799, de 19/12/2002, bem como prescreve o artigo 205 da lei nº 5.172, de 25 de outubro de 1966 (Código Tributário Nacional) não constam débitos inscritos na Dívida Ativa, em nome do sujeito passivo acima identificado.

Validade da Certidão: 90 (noventa) dias: 22/02/2026.

A autenticidade desta certidão deverá ser confirmada no endereço:

<http://portal.sefaz.ma.gov.br/>, clicando no item "Certidões" e em seguida em "Validação de Certidão Negativa de Dívida Ativa".

CERTIDÃO EMITIDA GRATUITAMENTE.

[Voltar](#)[Imprimir](#)

Certificado de Regularidade do FGTS - CRF

Inscrição: 04.820.287/0001-57
Razão Social: B. DO N. ALMEIDA LTDA
Endereço: RUA LUIS DOMINGUES 172 / CENTRO / BARRA DO CORDA / MA / 65950-000

A Caixa Econômica Federal, no uso da atribuição que lhe confere o Art. 7, da Lei 8.036, de 11 de maio de 1990, certifica que, nesta data, a empresa acima identificada encontra-se em situação regular perante o Fundo de Garantia do Tempo de Serviço - FGTS.

O presente Certificado não servirá de prova contra cobrança de quaisquer débitos referentes a contribuições e/ou encargos devidos, decorrentes das obrigações com o FGTS.

Validade: 08/01/2026 a 06/02/2026

Certificação Número: 2026010804401135237248

Informação obtida em 13/01/2026 10:58:48

A utilização deste Certificado para os fins previstos em Lei esta condicionada a verificação de autenticidade no site da Caixa:
www.caixa.gov.br

CONTRATO DE PRESTAÇÃO DE SERVIÇOS

Pelo presente instrumento particular de Contrato de Prestação de Serviços entre **B.DO N. ALMEIDA-ME**, inscrita sob número de **CNPJ: 04.820.287/0001-57**, estabelecida na **RUA LUIS DOMINGUES nº 172, Centro, Barra do Corda/MA**, neste ato representado pelo seu **Sócio Administrador, BERGLEY DO NASCIMENTO ALMEIDA**, portador do documento de identidade, RG nº 573124965-SSP-MA e do CPF: 879.497.683-04, brasileiro, casado, empresário, residente e domiciliado na **RUA Tico Batista, N°01 –Bairro Vila Canada, Barra do Corda/MA**, doravante designado **CONTRATANTE** e, do outro lado, o **Engenheiro Civil SRº RAUL MILHOMÉM NAVA, CPF Nº: 089.016.193-34, - CREA-DF nº 070991006-1**, brasileiro, casado, residente e domiciliado à Rua Pereira e Silva, nº 746 – Bairro Parque Urupé – Cascavel – CE, CEP:62850-000, doravante denominada simplesmente **CONTRATADA**, resolvem, de comum acordo celebrar o presente Contrato, mediante as cláusulas e condições seguintes:

CLAUSULA PRIMEIRA - DO OBJETO DO CONTRATO - O presente instrumento tem por objeto, serviços a serem prestados na **Elaboração e Assistência Técnica: Engenheiro Civil, (Responsável Técnico)** da Contratante.

CLAUSULA SEGUNDA - DO PRAZO DO CONTRATO - O presente Contrato de Prestação de Serviços Técnicos é por tempo indeterminado.

CLAUSULA TERCEIRA - MANIFESTAÇÃO CONTRATUAL — A **CONTRATANTE** e **CONTRATADO**, dentro do interesse da Administração poderá rescindir o presente contrato a qualquer tempo, independentemente de aviso judicial ou extrajudicial, sem ônus para ambos os caso haja manifestação Contrario e objeção ao contrato fica obrigada às partes a comunicação com antecedência de 30 (trinta) dias.

CLAUSULA QUARTA — **OBRIGAÇÕES**. O **CONTRATADO** fica Incumbido de efetua a assistência Técnica em todas as obras Executadas pela **CONTRATANTE** durante a vigência do Contrato.

CLAUSULA QUINTA - DOS RECURSOS - Os Honorários do **CONTRATADO** serão equivalentes a 06 (seis) salários mínimos, reajustados conforme a legislação vigente.

CLAUSULA SEXTA — **DAS DISPOSIÇÕES GERAIS** — O Tempo de serviços estabelecido pela **CONTRANTE** ao **CONTRATADO** serão de 10(dez) horas semanais, podendo haver compensação.

Barra do Corda-Ma, 18 de fevereiro de 2021.



Bergley do Nascimento Almeida
CPF: 879.497.683-04
Sócio Administrador
Contratante

B. DO N. ALMEIDA Assinado de forma
EIRELI:048202870 digital por B. DO N.
ALMEIDA
00157 EIRELI:04820287000157



Raul Milhomem Nava
CREA-DF nº 070991006-1
Engº Civil
Contratado

RAUL
MILHOMEM Assinado de forma
NAVA:0890161 digital por RAUL
MILHOMEM
9334 NAVA:08901619334

Testemunhas:

Nome:

Cpf: 010112991-27

Nome:

Cpf: 007-146973-95



**CONSELHO REGIONAL DE CONTABILIDADE DO ESTADO DO MARANHÃO
CERTIDÃO DE HABILITAÇÃO PROFISSIONAL**

O CONSELHO REGIONAL DE CONTABILIDADE DO ESTADO DO MARANHÃO certifica que o(a) profissional identificado(a) no presente documento encontra-se habilitado para o exercício da profissão contábil.

IDENTIFICAÇÃO DO REGISTRO

NOME.....	: DILERMANDO DE SOUSA LIMA
REGISTRO.....	: MA-009851/O-5
CATEGORIA.....	: CONTADOR
CPF.....	: ***.725.203-**

A falsificação deste documento constitui-se em crime previsto no Código Penal Brasileiro, sujeitando o autor à respectiva ação penal.

Emissão: MARANHÃO, 08/10/2025 as 17:37:53.
Válido até: 06/01/2026.
Código de Controle: 8125743.

Para verificar a autenticidade deste documento consulte o site do CRCMA.



CERTIDÃO DE REGISTRO E QUITAÇÃO
PESSOA JURÍDICA
 Lei Federal Nº 5194 de 24 de Dezembro de 1966

CREA-MA

Nº 940944/2025

Emissão: 24/11/2025

Validade: 31/03/2026

Chave: c0cb9

Conselho Regional de Engenharia e Agronomia do Estado do Maranhão

CERTIFICAMOS que a Empresa mencionada encontra-se registrada neste Conselho, nos Termos da Lei 5.194/66, conforme os dados impressos nesta certidão. CERTIFICAMOS, ainda, que até a presente data, a referida pessoa jurídica e seu(s) responsável(is) técnico(s) estão quites com suas anuidades e demais obrigações junto ao Conselho Regional de Engenharia e Agronomia do Maranhão - CREA-MA, estando habilitada a exercer suas atividades, circunscrita à(s) atribuição(ões) de seu(s) responsável(veis) técnico(s).

Interessado(a)

Empresa: B.DO N.ALMEIDA EIRELLI-ME

CNPJ: 04.820.287/0001-57

Registro: 0005396794

Categoria: Matriz

Capital Social: R\$ 1.000.000,00

Data do Capital: 14/10/2020

Faixa: 4

Objetivo Social: COMERCIO A VAREJO DE AUTOMÓVEIS, CAMIONETAS E UTILITÁRIO NOVOS;

COMERCIO A VAREJO DE AUTOMÓVEIS, CAMIONETAS E UTILITÁRIO USADOS;

COMERCIO VAREJISTA DE MATERIAIS DE CONSTRUÇÃO EM GERAL;

COMERCIO VAREJISTA DE MATERIAL ELÉTRICO;

ALUGUEL DE MAQUINAS E EQUIPAMENTOS AGRÍCOLAS SEM OPERADOR;

ALUGUEL DE MAQUINAS E EQUIPAMENTOS PARA CONSTRUÇÃO SEM OPERADOR, EXCETO ANDAIMES;

LOCAÇÃO DE AUTOMÓVEIS SEM CONDUTOR;

LOCAÇÃO DE OUTROS MEIOS DE TRANSPORTE NÃO ESPECIFICADO ANTERIORMENTE, SEM CONDUTOR(ÔNIBUS, CAMINHÃO, CARRETA,

BITREM E MICRO ÔNIBUS);

ALUGUEL DE PALCOS, COBERTURAS E OUTRAS ESTRUTURAS DE USO TEMPORÁRIO, EXCETO ANDAIMES;

COLETA DE RESÍDUOS NÃO-PERIGOSOS;

INCORPORAÇÃO DE EMPREENDIMENTOS IMOBILIÁRIOS;

CONSTRUÇÃO DE EDIFÍCIOS;

CONSTRUÇÃO DE RODOVIAS E FERROVIAS;

OBRAS DE URBANIZAÇÃO-RUAS,PRAÇAS E CALÇADAS;

MANUTENÇÃO DE REDES DE DISTRIBUIÇÃO DE ENERGIA ELÉTRICA;

CONSTRUÇÃO DE REDES DE ABASTECIMENTO DE ÁGUA, COLETA DE ESGOTO E CONSTRUÇÕES CORRELATAS, EXCETO OBRAS DE

IRRIGAÇÃO;

PREPARAÇÃO DE CANTEIRO E LIMPEZA DE TERRENO;

OBRAS DE TERRAPLENAGEM;

INSTALAÇÃO E MANUTENÇÃO ELÉTRICA;

INSTALAÇÕES HIDRÁULICA, SANITÁRIAS E DE GÁS;

MONTAGEM E INSTALAÇÃO DE SISTEMA E EQUIPAMENTO DE ILUMINAÇÃO E SINALIZAÇÃO EM VIAS PÚBLICAS, PORTOS E

AEROPORTOS;

INSTALAÇÃO DE PORTAS, JANELAS, TETOS, DIVISÓRIAS E ARMÁRIOS EMBUTIDOS DE QUALQUER MATERIAL;

SERVIÇOS DE PINTURAS DE EDIFÍCIOS EM GERAL;

PERFURAÇÃO E CONSTRUÇÃO DE POÇOS DE ÁGUA;

BARES E OUTROS ESTABELECIMENTOS ESPECIALIZADOS EM SERVIR BEBIDAS;

ATIVIDADES DE INTERMEDIÇÃO E AGENCIAMENTO DE SERVIÇOS E NEGÓCIOS EM GERAL, EXCETO IMOBILIÁRIOS;

SERVIÇOS DE ORGANIZAÇÃO DE FEIRAS, CONGRESSO, EXPOSIÇÕES E FESTAS;

CASAS DE FESTAS E EVENTOS;

PRODUÇÃO MUSICAL;

PRODUÇÃO DE ESPETÁCULOS DE DANÇA;

ATIVIDADES DE SONORIZAÇÃO E DE ILUMINAÇÃO;

ARTES CÊNICAS, ESPETÁCULOS E ATIVIDADES COMPLEMENTARES NÃO ESPECIFICADAS ANTERIORMENTE (TEATRO E COMÉDIA);

DISCOTECAS, DANCETERIAS, SALÕES DE DANÇA E SIMILARES.

Restrições Relativas ao Objetivo Social: EMPRESA HABILITADA PARA ATUAR SOMENTE NA ÁREA DA ENGENHARIA CIVIL E AMBIENTAL NO ÂMBITO DAS ATRIBUIÇÕES DE SEUS RESPONSÁVEIS TÉCNICOS.

Endereço Matriz: RUA RUA LUIS DOMINGUES, 172, CENTRO, CENTRO, BARRA DO CORDA, MA, 65950000

Tipo de Registro: Registro Definitivo de Empresa

Data Inicial: 16/10/2018

Data Final: Indefinido

Registro Regional: 0000539868DDMA

Descrição

CERTIDÃO DE REGISTRO E QUITAÇÃO PESSOA JURÍDICA

Informações / Notas

- A capacidade técnico-profissional da empresa é comprovada pelo conjunto dos acervos técnicos dos profissionais constantes de seu quadro técnico.

- Esta certidão perderá a validade, caso ocorra qualquer alteração posterior dos elementos cadastrais nela contidos

Última Anuidade Paga

Ano: 2025 (6/6)





CERTIDÃO DE REGISTRO E QUITAÇÃO
PESSOA JURIDICA
Lei Federal Nº 5194 de 24 de Dezembro de 1966

CREA-MA

Nº 940944/2025

Emissão: 24/11/2025

Validade: 31/03/2026

Chave: c0cb9

Conselho Regional de Engenharia e Agronomia do Estado do Maranhão

Autos de Infração

Nada consta

Responsáveis Técnicos

Profissional: RAUL MILHOMEM NAVA

Registro: 0709910061

CPF: ***.016.193-**

Data Início: 15/03/2021

Data Fim: Indefinido

Data Fim de Contrato: Indefinido

Títulos do Profissional:

ENGENHEIRO CIVIL

Atribuição: RES 218/73 ART 07

Tipo de Responsabilidade: RESPONSÁVEL TÉCNICO

Profissional: RAYNAN OLIVEIRA SILVA

Registro: 1115225880

CPF: ***.984.153-**

Data Início: 04/10/2022

Data Fim: Indefinido

Data Fim de Contrato: 15/06/2026

Títulos do Profissional:

ENGENHEIRO AMBIENTAL

Atribuição: ART 2 DA RES 447 DE 22/09/2000, DO CONFEA.

ENGENHEIRO DE SEGURANCA DO TRABALHO

Atribuição: ART. 4º DA RESOLUÇÃO 359, DE 31/07/91, DO CONFEA.

Tipo de Responsabilidade: RESPONSÁVEL TÉCNICO

Sócios

Sócio: BERGLEY DO NASCIMENTO ALMEIDA

CPF: ***.497.683-**

Função: EMPRESARIO





CERTIDÃO DE REGISTRO E QUITAÇÃO
PESSOA FÍSICA
Lei Federal Nº 5194 de 24 de Dezembro de 1966

CREA-MA

Nº 929615/2025

Emissão: 28/05/2025

Validade: 31/03/2026

Chave: C3b75

Conselho Regional de Engenharia e Agronomia do Estado do Maranhão

CERTIFICAMOS que o profissional mencionado encontra-se registrado neste Conselho, nos termos da Lei 5.194/66, de 24/12/1966, conforme os dados acima. CERTIFICAMOS, ainda, face o estabelecimento nos artigos 68 e 69 da referida Lei, que o interessado não se encontra em débito com o CREA-MA.

Interessado(a)

Profissional: RAUL MILHOMEM NAVA

Registro: 0709910061

CPF: ***.016.193-**

Tipo de Registro: VISTO PROFISSIONAL

Data Inicial: 28/04/1986

Data Final: Indefinido

Número do Visto: 7823

Título(s)

GRADUAÇÃO

ENGENHEIRO CIVIL

Atribuição: RES 218/73 ART 07

Descrição

CERTIDÃO DE REGISTRO E QUITAÇÃO PESSOA FÍSICA

Informações / Notas

- A falsificação deste documento constitui-se em crime previsto no Código Penal Brasileiro, sujeitando o(a) autor(a) à respectiva ação penal.
- CERTIFICAMOS que caso ocorra(m) alteração(ões) no(s) elemento(s) contido(s) neste documento, esta Certidão perderá a sua validade para todos os efeitos.
- Esta certidão perderá a validade, caso ocorra qualquer alteração posterior dos elementos cadastrais nela contidos.
- Válido em todo território nacional.

Última Anuidade Paga

Ano: 2025 (1/1)

Autos de Infração

Nada consta

Responsabilidades Técnicas

Empresa: CONSTRUTORA RODRIGUES LTDA

Registro: 0005439566

CNPJ: 40.553.184/0001-31

Data Início: 27/05/2025

Data Fim: Indefinido

Data Fim de Contrato: Indefinido

Tipo de Responsabilidade: RESPONSÁVEL TÉCNICO

Empresa: B.DO N.ALMEIDA EIRELLI-ME

Registro: 0005396794

CNPJ: 04.820.287/0001-57

Data Início: 15/03/2021

Data Fim: Indefinido

Data Fim de Contrato: Indefinido

Tipo de Responsabilidade: RESPONSÁVEL TÉCNICO

Empresa: R DOS REIS RIBEIRO DA SILVA - ME

Registro: 0005368650

CNPJ: 00.130.381/0001-23

Data Início: 10/05/2019

Data Fim: Indefinido

Data Fim de Contrato: Indefinido

Tipo de Responsabilidade: RESPONSÁVEL TÉCNICO





MINISTÉRIO DO TRABALHO E EMPREGO
SECRETARIA DE INSPEÇÃO DO TRABALHO
COORDENAÇÃO-GERAL DE RECURSOS

CERTIDÃO DE DÉBITOS TRABALHISTAS
NEGATIVA

INSCRIÇÃO (CPF/CNPJ): 04.820.287/0001-57

DATA E HORA DA EMISSÃO: 24/11/2025, às 16:00:14, conforme horário oficial de Brasília

CERTIFICA-SE, de acordo com as informações registradas no sistema de Controle de Processos de Multas e Recursos que, nesta data, **NÃO CONSTAM** débitos decorrentes de autuações em face do empregador acima identificado.

1. Esta certidão abrange todos os estabelecimentos do empregador.
2. A presente certidão não modifica a situação do empregador que conste do cadastro previsto na Portaria Interministerial MTE/SDH n° 2, de 12 de maio de 2011, que disciplina o Cadastro de Empregadores que tenham submetido trabalhadores a condições análogas a de escravo.
3. Conforme artigo 103, § 2º da Portaria MTP n° 667/2021, a certidão ora instituída refletirá sempre a última situação ocorrida em cadastros administrativos pelo emitente, de modo que, havendo processos enviados à Procuradoria da Fazenda Nacional - PFN, quanto a estes, poderá ser obtida certidão específica perante aquele órgão, visando a demonstrar a situação atualizada dos mesmos.
4. Expedida com base na Portaria MTP n° 667, de 8 de novembro de 2021. Emitida gratuitamente.



Dados para conferência da autenticidade desta certidão:

Endereço: <https://eprocesso.sit.trabalho.gov.br/Certidao/Validar>

Código: **8CLY4NKJJA**

A autenticidade também pode ser verificada a partir do QR Code ao lado.



PODER JUDICIÁRIO
JUSTIÇA DO TRABALHO

CERTIDÃO NEGATIVA DE DÉBITOS TRABALHISTAS

Nome: B. DO N. ALMEIDA LTDA (MATRIZ E FILIAIS)

CNPJ: 04.820.287/0001-57

Certidão n°: 2892080/2026

Expedição: 13/01/2026, às 10:57:58

Validade: 12/07/2026 - 180 (cento e oitenta) dias, contados da data de sua expedição.

Certifica-se que **B. DO N. ALMEIDA LTDA (MATRIZ E FILIAIS)**, inscrito(a) no CNPJ sob o n° **04.820.287/0001-57**, **NÃO CONSTA** como inadimplente no Banco Nacional de Devedores Trabalhistas.

Certidão emitida com base nos arts. 642-A e 883-A da Consolidação das Leis do Trabalho, acrescentados pelas Leis ns.º 12.440/2011 e 13.467/2017, e no Ato 01/2022 da CGJT, de 21 de janeiro de 2022. Os dados constantes desta Certidão são de responsabilidade dos Tribunais do Trabalho.

No caso de pessoa jurídica, a Certidão atesta a empresa em relação a todos os seus estabelecimentos, agências ou filiais.

A aceitação desta certidão condiciona-se à verificação de sua autenticidade no portal do Tribunal Superior do Trabalho na Internet (<http://www.tst.jus.br>).

Certidão emitida gratuitamente.

INFORMAÇÃO IMPORTANTE

Do Banco Nacional de Devedores Trabalhistas constam os dados necessários à identificação das pessoas naturais e jurídicas inadimplentes perante a Justiça do Trabalho quanto às obrigações estabelecidas em sentença condenatória transitada em julgado ou em acordos judiciais trabalhistas, inclusive no concernente aos recolhimentos previdenciários, a honorários, a custas, a emolumentos ou a recolhimentos determinados em lei; ou decorrentes de execução de acordos firmados perante o Ministério Público do Trabalho, Comissão de Conciliação Prévia ou demais títulos que, por disposição legal, contiver força executiva.

B. DO N. ALMEIDA EIRELI – ME

CNPJ: 04.820.287/0001-57 IE: 12.546.335-9 RUA LUIS
DOMINGUES ° 172 CENTRO CEP: 65950-000 BARRA DO CORDA
– MA FONE(99) 8815-2537 EMAIL: bergleyalmeida@hotmail.com



Exmo.
Senhor Pregoeiro
EDITAL CONCORRÊNCIA ELETRÔNICA Nº 010/2025
PROCESSO ADMINISTRATIVO Nº PR2025.09/CLHO-00417

OBJETO: O presente Edital é a contratação de empresa especializada para a construção de 50 (cinquenta) unidades habitacionais na sede do município de Coelho Neto/MA, contempladas pelo Projeto Minha Casa Minha Vida – FNHIS, por meio do Termo de Compromisso nº 970295/2024/MCIDADES/CAIXA.

**DECLARAÇÃO QUE A EMPRESA NÃO POSSUI EM SEU QUADRO SERVIDOR PÚBLICO
(INCISO III, DO ART. 9º DA Lei nº 14.133/21)**

Á empresa, B. DO N. ALMEIDA EIRELI – ME, inscrita no CNPJ 04.820.287/0001-57, com sede na Rua Luís Domingues. 172, centro, na cidade de Barra do Corda – MA, através de seu representante legal, o sr. Bergley do Nascimento Almeida, brasileiro, empresário, CPF nº.879.497.683-04, residente e domiciliado na Rua Tico Batista, s/n, bairro Vila Canadá, na cidade de Barra do Corda – MA, Denominada CONTRATANTE, DECLARA, para fins do disposto que não possui no seu quadro de pessoal servidores públicos do Município, exercendo funções de gerencia, administração, tomada de decisão ou assessoramento, na forma do Art. 9º Inciso III, da Lei nº 14.133/21, para fins a que venha impedir de participar de licitações em órgãos da Administração Pública Federal, Estadual ou Municipal.

Declaramos, ainda, ter ciência de todas as solicitações e condições para habilitação, em conformidade ao referido edital.

Barra do Corda/Ma, 19 de Janeiro de 2026

B DO N ALMEIDA
LTDA:048202870
00157

Assinado de forma digital
por B DO N ALMEIDA
LTDA:04820287000157
Dados: 2026.01.18
21:18:24 -03'00'

B. DO N. ALMEIDA EIRELI – ME

CNPJ 04.820.287/0001-57

B. DO N. ALMEIDA EIRELI – ME

CNPJ: 04.820.287/0001-57 IE: 12.546.335-9 RUA LUIS
DOMINGUES ° 172 CENTRO CEP: 65950-000 BARRA DO CORDA
– MA FONE(99) 8815-2537 EMAIL: bergleyalmeida@hotmail.com



Exmo.
Senhor Pregoeiro
EDITAL CONCORRÊNCIA ELETRÔNICA Nº 010/2025
PROCESSO ADMINISTRATIVO Nº PR2025.09/CLHO-00417

OBJETO: O presente Edital é a contratação de empresa especializada para a construção de 50 (cinquenta) unidades habitacionais na sede do município de Coelho Neto/MA, contempladas pelo Projeto Minha Casa Minha Vida – FNHIS, por meio do Termo de Compromisso nº 970295/2024/MCIDADES/CAIXA.

**DECLARAÇÃO DE QUE ATENDE AO DISPOSTO NO ART. 93 DA LEI Nº 8.213, DE 24 DE
JULHO DE 1991**

Á empresa B. DO N. ALMEIDA EIRELI – ME, inscrita no CNPJ 04.820.287/0001-57, com sede na Rua Luís Domingues. 172, centro, na cidade de Barra do Corda – MA, através de seu representante legal, o sr. Bergley do Nascimento Almeida, brasileiro, empresário, CPF nº.879.497.683-04, residente e domiciliado na Rua Tico Batista, s/n, bairro Vila Canadá, na cidade de Barra do Corda – MA, DECLARA, para os devidos fins, que não possui, em sua cadeia produtiva, empregados executando trabalho degradante ou forçado, observando o disposto nos incisos III e IV do art. 1º e no inciso III do art. 5º da Constituição Federal, e que atende à reserva de cargos prevista em lei para pessoa com deficiência ou para reabilitado da Previdência Social e às regras de acessibilidade previstas na legislação, conforme disposto no art. 93 da Lei nº 8.213, de 24 de julho de 1991.

Declaramos, ainda, ter ciência de todas as solicitações e condições para habilitação, em conformidade ao referido edital.

Barra do Corda/Ma, 19 de Janeiro de 2026

B DO N ALMEIDA Assinado de forma digital
LTDA:048202870 por B DO N ALMEIDA
00157 LTDA:04820287000157
Dados: 2026.01.18
21:18:38 -03'00'

B. DO N. ALMEIDA EIRELI – ME

CNPJ 04.820.287/0001-57



B. DO N. ALMEIDA EIRELI – ME

CNPJ: 04.820.287/0001-57 IE: 12.546.335-9 RUA LUIS
DOMINGUES ° 172 CENTRO CEP: 65950-000 BARRA DO CORDA
– MA FONE(99) 8815-2537 EMAIL: bergleyalmeida@hotmail.com

Exmo.
Senhor Pregoeiro
EDITAL CONCORRÊNCIA ELETRÔNICA Nº 010/2025
PROCESSO ADMINISTRATIVO Nº PR2025.09/CLHO-00417

OBJETO: O presente Edital é a contratação de empresa especializada para a construção de 50 (cinquenta) unidades habitacionais na sede do município de Coelho Neto/MA, contempladas pelo Projeto Minha Casa Minha Vida – FNHIS, por meio do Termo de Compromisso nº 970295/2024/MCIDADES/CAIXA.

**DECLARAÇÃO CONJUNTA DE CIÊNCIA DOS REQUISITOS TÉCNICOS E DECLARAÇÃO
DAS INSTALAÇÕES, DO APARELHAMENTO E DO PESSOAL TÉCNICO**

Á empresa. B DO N. ALMEIDA EIRELI – ME, inscrita no CNPJ 04.820.287/0001-57, com sede na Rua Luís Domingues. 172, centro, na cidade de Barra do Corda – MA, através de seu representante legal, o sr. Bergley do Nascimento Almeida, brasileiro, empresário, CPF nº. 879.497.683-04, residente e domiciliado na Rua Tico Batista, s/n, bairro Vila Canadá, na cidade de Barra do Corda – MA, DECLARA:

(X) para os fins da parte final do inciso III do art. 30 da Lei federal nº 8.666/93, que termos conhecimento de todas as informações e das condições para o cumprimento das obrigações objeto da licitação.

(X) para os fins do inciso II do art. 30 da Lei federal nº 14.133/21, que temos instalações, aparelhamento e pessoal técnico adequados e disponíveis para realização do objeto da licitação.

A EMPRESA DECLARA sob as penas da Lei, que por ocasião da contratação, disporá das instalações, dos veículos, dos equipamentos, e do pessoal adequado e suficiente para a realização do objeto da licitação Declaramos ainda, ter ciência que a falsidade de declaração, resultará na inabilitação desta empresa e caracterizará o crime de que trata o Art. 299 do Código Penal, sem prejuízo do enquadramento em outras figuras penais e das sanções administrativas previstas na Lei nº 14.133/21 e alteração posteriores, bem como demais normas pertinentes à espécie.

Barra do Corda/Ma, 19 de Janeiro de 2026

B DO N ALMEIDA
LTDA:048202870
00157

Assinado de forma digital por
B DO N ALMEIDA
LTDA:04820287000157
Dados: 2026.01.18 21:18:50
-03'00'

B. DO N. ALMEIDA EIRELI – ME

CNPJ 04.820.287/0001-57



B. DO N. ALMEIDA EIRELI – ME

CNPJ: 04.820.287/0001-57 IE: 12.546.335-9 RUA LUIS
DOMINGUES ° 172 CENTRO CEP: 65950-000 BARRA DO CORDA
– MA FONE(99) 8815-2537 EMAIL: bergleyalmeida@hotmail.com

Exmo.
Senhor Pregoeiro
EDITAL CONCORRÊNCIA ELETRÔNICA Nº 010/2025
PROCESSO ADMINISTRATIVO Nº PR2025.09/CLHO-00417

OBJETO: O presente Edital é a contratação de empresa especializada para a construção de 50 (cinquenta) unidades habitacionais na sede do município de Coelho Neto/MA, contempladas pelo Projeto Minha Casa Minha Vida – FNHIS, por meio do Termo de Compromisso nº 970295/2024/MCIDADES/CAIXA.

**DECLARAÇÃO DE ENQUADRAMENTO COMO MICROEMPRESAS OU EMPRESAS
DE PEQUENO PORTE**

Á empresa B DO N.ALMEIDA EIRELI – ME, inscrita no CNPJ 04.820.287/0001-57, com sede na Rua Luís Domingues. 172, centro, na cidade de Barra do Corda – MA, através de seu representante legal, o sr. Bergley do Nascimento Almeida, brasileiro, empresário, CPF nº.879.497.683-04, residente e domiciliado na Rua Tico Batista, s/n, bairro Vila Canadá, na cidade de Barra do Corda – MA, DECLARA para os devidos fins, que concorda com todos os termos descritos no edital e seus anexos, em especial aos critérios de credenciamento, habilitação/inabilitação, julgamento das propostas de preços e que temos pleno e total conhecimento deste certame, não possuindo ainda, quaisquer exigências capazes de restringir ao caráter competitivo desta licitação.

DECLARA, sob as penas da lei que, cumpre os requisitos legais para a qualificação empresarial estabelecida pela Lei Complementar nº 123/06, de 14 de Dezembro de 2006, em especial quanto ao seu Art. 3º, estando apta a usufruir o Tratamento favorecido estabelecido nessa Lei Complementar e no Decreto Federal nº6.204/07, de 05 de setembro de 2007, para fins de cumprimento ao disposto no Edital deste Certame -CPL e participação do referido certame;

DECLARA que esta empresa, na presente data, é enquadrada como:

() MICROEMPRESA - ME, conforme o inciso I do Art. 3º da Lei Complementar Federal nº123, de 14.12.2006.

(X) EMPRESA DE PEQUENO PORTE - EPP, conforme inciso II do Art. 3º da Lei Complementar Federal nº123, de 14.12.2006.

() MICRO EMPREENDEDOR INDIVIDUAL - MEI, conforme §1º do Art. 18-A Da Lei Complementar Federal nº123, de 14.12.2006.

DECLARA, ainda, que a empresa está excluída das vedações constantes do Parágrafo 4º do Art. 3º da Lei Complementar nº 123/06, de 14 de dezembro de 2006, e Que se compromete a promover a regularização de eventuais defeitos ou restrições existentes na documentação exigida para efeito de regularidade fiscal, caso seja Declarada vencedora do certame.

Barra do Corda/Ma, 19 de Janeiro de 2026

B DO N ALMEIDA
LTDA:0482028700015
7

Assinado de forma digital por B DO
N ALMEIDA LTDA:04820287000157
Dados: 2026.01.18 21:19:14 -03'00'

B. DO N.ALMEIDA EIRELI – ME

CNPJ 04.820.287/0001-57



B. DO N. ALMEIDA EIRELI – ME

CNPJ: 04.820.287/0001-57 IE: 12.546.335-9 RUA LUIS
DOMINGUES ° 172 CENTRO CEP: 65950-000 BARRA DO CORDA
– MA FONE(99) 8815-2537 EMAIL: bergleyalmeida@hotmail.com

Exmo.
Senhor Pregoeiro
EDITAL CONCORRÊNCIA ELETRÔNICA Nº 010/2025
PROCESSO ADMINISTRATIVO Nº PR2025.09/CLHO-00417

OBJETO: O presente Edital é a contratação de empresa especializada para a construção de 50 (cinquenta) unidades habitacionais na sede do município de Coelho Neto/MA, contempladas pelo Projeto Minha Casa Minha Vida – FNHIS, por meio do Termo de Compromisso nº 970295/2024/MCIDADES/CAIXA.

**DECLARAÇÃO REFERENTE AO ART. 17, INCISO XI DA LEI Nº 13.707/2018.
DECLARAÇÃO QUE NÃO POSSUI SERVIDOR PÚBLICO
NO QUADRO SOCIETÁRIO DA EMPRESA**

DECLARAÇÃO QUE O(S) EMPRESÁRIO(S) /SÓCIO(S)/ DIRIGENTE(S)/ RESPONSÁVEL(EIS) TÉCNICO(S) NÃO É(SÃO) SERVIDOR(ES) PÚBLICO(S) DO MUNICÍPIO DE TUNTUM MA

Á empresa B DO N.ALMEIDA EIRELI – ME, inscrita no CNPJ 04.820.287/0001-57, com sede na Rua Luís Domingues. 172, centro, na cidade de Barra do Corda – MA, através de seu representante legal, o sr. Bergley do Nascimento Almeida, brasileiro, empresário, CPF nº.879.497.683-04, residente e domiciliado na Rua Tico Batista, s/n, bairro Vila Canadá, na cidade de Barra do Corda – MA, DECLARA, sob as penas da Lei, em observância a vedação prevista no art. 20, inciso XII, da Lei nº 12.465/2011, que o(s) empresário(s), sócio(s), dirigente(s) e/ou responsável(eis) técnico(s) não é(são) servidor(es) público(s) da administração pública municipal de COELHO NETO - MA, não estando, portanto, enquadrados no art. 9º, inciso III, da Lei nº 8.666/93, não havendo, também, qualquer outro impeditivo para participar de licitações e firmar contrato com a Administração Pública. Declaramos ainda, ter ciência que "a falsidade de declaração, resultará na inabilitação desta empresa e caracterizará o crime de que trata o Art. 299 do Código Penal, sem prejuízo do enquadramento em outras figuras penais e das sanções administrativas previstas na Lei nº 14.133/21 e alterações posteriores, bem como demais normas pertinentes à espécie". Referente a CONCORRÊNCIA ELETRÔNICA Nº 010/2025, DECLARA, que não possui em seu quadro Societário servidor público da ativa, ou empregado de empresa pública ou de sociedade De economia mista, de acordo com o Art. 17, Inciso XI, da Lei nº 13.707/18. Declaramos ainda ter ciência de todas as solicitações e condições para a Habilitação, em conformidade com o referido Edital.

Barra do Corda/Ma, 19 de Janeiro de 2026

B DO N ALMEIDA
DO N ALMEIDA
LTDA:04820287000157
Dados: 2026.01.18 21:19:25
-03'00"

B DO N.ALMEIDA EIRELI – ME,

CNPJ 04.820.287/0001-57

**B. DO N. ALMEIDA EIRELI – ME**

CNPJ: 04.820.287/0001-57 IE: 12.546.335-9 RUA LUIS
DOMINGUES ° 172 CENTRO CEP: 65950-000 BARRA DO CORDA
– MA FONE(99) 8815-2537 EMAIL: bergleyalmeida@hotmail.com

Exmo.
Senhor Pregoeiro
EDITAL CONCORRÊNCIA ELETRÔNICA Nº 010/2025
PROCESSO ADMINISTRATIVO Nº PR2025.09/CLHO-00417

OBJETO: O presente Edital é a contratação de empresa especializada para a construção de 50 (cinquenta) unidades habitacionais na sede do município de Coelho Neto/MA, contempladas pelo Projeto Minha Casa Minha Vida – FNHIS, por meio do Termo de Compromisso nº 970295/2024/MCIDADES/CAIXA.

DECLARAÇÃO CONJUNTA

Á empresa B DO N. ALMEIDA EIRELI – ME, inscrita no CNPJ 04.820.287/0001-57, com sede na Rua Luís Domingues, 172, centro, na cidade de Barra do Corda – MA, através de seu representante legal, o sr. Bergley do Nascimento Almeida, brasileiro, empresário, CPF nº.879.497.683-04, residente e domiciliado na Rua Tico Batista, s/n, bairro Vila Canadá, na cidade de Barra do Corda – MA, Declarado as sanções administrativas cabíveis e sob as penas da lei, em especial o art. 299 do Código Penal Brasileiro, que:

1) Quanto a inexistência de fato impeditivo de licitar; nos termos do artigo 32, § 2.º, da Lei Federal n.º 14.133/21, que até a presente data nenhum fato ocorreu que a inabilite a participar da CONCORRÊNCIA ELETRÔNICA Nº 010/2025, e que DECLARA, sob as penas da lei, nos termos do § 2º do art. 32, da Lei n.º 14.133/21, que até a data de entrega dos envelopes, nenhum fato ocorreu que inabilite a citada empresa a participar da licitação em referência.

a. Declara ainda, nos termos do artigo 9º, III, da Lei Federal n.º 14.133/21, que não possui em seu quadro funcional servidor público ou dirigente de órgão ou entidade contratante ou responsável pela licitação.

b. Declara também, nos termos do artigo 9º, I e II, da Lei Federal n.º 14.133/21, que não incide em suas hipóteses vedadas.

c. Declara ainda para fins do disposto no inciso V do art. 27 da Lei nº 14.133/21, acrescido pela Lei nº 9.854/99, que não emprega menor de 18 (dezoito) anos em trabalho noturno, perigoso ou insalubre e não emprega menor de 16 (dezesesseis) anos, salvo, a partir de 14 (quatorze) anos, na condição de aprendiz.

2) Quanto à elaboração independente de proposta:

a) A proposta anexa foi elaborada de maneira independente pela empresa B DO N. ALMEIDA EIRELI – ME e que o conteúdo da proposta anexa não foi, no todo ou em parte, direta ou indiretamente, informado a, discutido com ou recebido de qualquer outro participante potencial ou de fato CONCORRÊNCIA ELETRÔNICA Nº 010/2025, por qualquer meio ou por qualquer pessoa;

b) A intenção de apresentar a proposta anexa não foi informada a, discutido com ou recebido de qualquer outro participante potencial ou de fato CONCORRÊNCIA ELETRÔNICA Nº 010/2025 por qualquer meio ou por qualquer pessoa;

c) Que não tentou, por qualquer meio ou por qualquer pessoa, influir na decisão de qualquer outro participante potencial ou de fato do CONCORRÊNCIA ELETRÔNICA Nº 010/2025, quanto a participar ou não da referida licitação;

**B. DO N. ALMEIDA EIRELI – ME**

CNPJ: 04.820.287/0001-57 IE: 12.546.335-9 RUA LUIS
DOMINGUES ° 172 CENTRO CEP: 65950-000 BARRA DO CORDA
– MA FONE(99) 8815-2537 EMAIL: bergleyalmeida@hotmail.com

- d) Que o conteúdo da proposta anexa não será, no todo ou em parte, direta ou indiretamente, comunicado a ou discutido com qualquer outro participante potencial ou de fato CONCORRÊNCIA ELETRÔNICA Nº 010/2025, antes da adjudicação do objeto da referida licitação;
- e) Que o conteúdo da proposta anexa não foi, no todo ou em parte, direta ou indiretamente, informado a, discutido com ou recebido de qualquer integrante da Prefeitura Municipal de COELHO NETO /MA antes da abertura oficial das propostas;
- f) que concorda com todos os termos descritos no edital e seus anexos, em especial aos critérios de credenciamento, habilitação/inabilitação, julgamento das propostas de preços e que temos pleno e total conhecimento deste certame, não possuindo ainda, quaisquer exigências capazes de restringir ao caráter competitivo desta licitação.
- g) que o(s) empresário, sócio(s), dirigente(s) e/ou responsável(éis) técnico(s) não é(são) servidor(es) público(s) da administração pública municipal, não estando, portanto, enquadrados no art. 9º, inciso III, da Lei nº 14.133/21, não havendo, também, qualquer outro impeditivo para participar de licitações e firmar contrato com a administração pública.
- h) Que está plenamente ciente do teor e da extensão desta declaração e que detém plenos poderes e informações para firmá-la.
- l) Que está de acordo que a proposta econômica compreendem a integralidade dos custos para atendimento dos direitos trabalhistas assegurados na Constituição Federal, nas leis trabalhistas, nas normas infra legais, nas convenções coletivas de trabalho e nos termos de ajustamento de conduta vigentes na data de entrega das propostas.

Barra do Corda/Ma, 19 de Janeiro de 2026

B DO N ALMEIDA
LTDA:048202870
00157

Assinado de forma digital por
B DO N ALMEIDA
LTDA:04820287000157
Dados: 2026.01.18 21:19:40
-03'00'

B DO N.ALMEIDA EIRELI – ME,

CNPJ 04.820.287/0001-57



B. DO N. ALMEIDA EIRELI – ME

CNPJ: 04.820.287/0001-57 IE: 12.546.335-9 RUA LUIS
DOMINGUES ° 172 CENTRO CEP: 65950-000 BARRA DO CORDA
– MA FONE(99) 8815-2537 EMAIL: bergleyalmeida@hotmail.com

Exmo.
Senhor Pregoeiro
EDITAL CONCORRÊNCIA ELETRÔNICA Nº 010/2025
PROCESSO ADMINISTRATIVO Nº PR2025.09/CLHO-00417

OBJETO: O presente Edital é a contratação de empresa especializada para a construção de 50 (cinquenta) unidades habitacionais na sede do município de Coelho Neto/MA, contempladas pelo Projeto Minha Casa Minha Vida – FNHIS, por meio do Termo de Compromisso nº 970295/2024/MCIDADES/CAIXA.

TERMO DE CUMPRIMENTO DA LEGISLAÇÃO TRABALHISTA, PREVIDENCIÁRIO E DE SEGURANÇA E SAÚDE DO TRABALHO

Á empresa B DO N. ALMEIDA EIRELI – ME, inscrita no CNPJ 04.820.287/0001-57, com sede na Rua Luís Domingues. 172, centro, na cidade de Barra do Corda – MA, através de seu representante legal, o sr. Bergley do Nascimento Almeida, brasileiro, empresário, CPF nº.879.497.683-04, residente e domiciliado na Rua Tico Batista, s/n, bairro Vila Canadá, na cidade de Barra do Corda – MA, DECLARA para os fins de direito, caso seja declarada vencedora do certame e celebrado o respectivo Contrato Administrativo, que se compromete a observar a legislação Trabalhista, previdenciário e de segurança do Trabalho, responsabilizando-se pela formulação e registro contratuais e pela previsão de gastos com meio ambiente do trabalho, incluindo equipamentos de proteção.

Barra do Corda/Ma, 19 de Janeiro de 2026

B DO N ALMEIDA Assinado de forma digital
por B DO N ALMEIDA
LTDA:048202870 LTDA:04820287000157
00157 Dados: 2026.01.18
21:19:51 -03'00'

B DO N. ALMEIDA EIRELI – ME,

CNPJ 04.820.287/0001-57

**B. DO N. ALMEIDA EIRELI – ME**

CNPJ: 04.820.287/0001-57 IE: 12.546.335-9 RUA LUIS
DOMINGUES ° 172 CENTRO CEP: 65950-000 BARRA DO CORDA
– MA FONE(99) 8815-2537 EMAIL: bergleyalmeida@hotmail.com

Exmo.
Senhor Pregoeiro
EDITAL CONCORRÊNCIA ELETRÔNICA Nº 010/2025
PROCESSO ADMINISTRATIVO Nº PR2025.09/CLHO-00417

OBJETO: O presente Edital é a contratação de empresa especializada para a construção de 50 (cinquenta) unidades habitacionais na sede do município de Coelho Neto/MA, contempladas pelo Projeto Minha Casa Minha Vida – FNHIS, por meio do Termo de Compromisso nº 970295/2024/MCIDADES/CAIXA.

DECLARAÇÃO DE IDONEIDADE

Á empresa B DO N. ALMEIDA EIRELI – ME, inscrita no CNPJ 04.820.287/0001-57, com sede na Rua Luís Domingues. 172, centro, na cidade de Barra do Corda – MA, através de seu representante legal, o sr. Bergley do Nascimento Almeida, brasileiro, empresário, CPF nº.879.497.683-04, residente e domiciliado na Rua Tico Batista, s/n, bairro Vila Canadá, na cidade de Barra do Corda – MA, DECLARA sob as penas da lei, que inexistem qualquer fato, seja suspensão ou inidoneidade, que a impeça de participar de licitações e/ou ser contratada por administração pública em quaisquer de suas esferas (Federal, Estaduais ou Municipais. Outrossim, declara serem autênticos todos os documentos apresentados.

Declara que ficamos obrigados a comunicar, a qualquer tempo, a ocorrência de qualquer fato impeditivo, de habilitação desta empresa, de participar de licitações e/ou de ser contratada por administração pública.

Declara ainda, ter ciência que a falsidade de declaração, resultara na Inabilitação desta empresa e caracterizará o crime de que trata o art. 299 do Código Penal, sem prejuízo do enquadramento em outras figuras penais e das sanções Administrativas previstas na Lei nº 10.520 e a alteração posteriores, bem como demais normas pertinentes à espécie.

Barra do Corda/Ma, 19 de Janeiro de 2026

B DO N ALMEIDA
LTDA:048202870
00157

Assinado de forma digital por
B DO N ALMEIDA
LTDA:04820287000157
Dados: 2026.01.18 21:20:02
-03'00'

B DO N. ALMEIDA EIRELI – ME,
CNPJ 04.820.287/0001-57

**B. DO N. ALMEIDA EIRELI – ME**

CNPJ: 04.820.287/0001-57 IE: 12.546.335-9 RUA LUIS
DOMINGUES ° 172 CENTRO CEP: 65950-000 BARRA DO CORDA
– MA FONE(99) 8815-2537 EMAIL: bergleyalmeida@hotmail.com

Exmo.
Senhor Pregoeiro
EDITAL CONCORRÊNCIA ELETRÔNICA Nº 010/2025
PROCESSO ADMINISTRATIVO Nº PR2025.09/CLHO-00417

OBJETO: O presente Edital é a contratação de empresa especializada para a construção de 50 (cinquenta) unidades habitacionais na sede do município de Coelho Neto/MA, contempladas pelo Projeto Minha Casa Minha Vida – FNHIS, por meio do Termo de Compromisso nº 970295/2024/MCIDADES/CAIXA.

DECLARAÇÃO DE CONHECIMENTO DAS CONDIÇÕES DO OBJETO DA LICITAÇÃO

Á empresa B DO N. ALMEIDA EIRELI – ME, inscrita no CNPJ 04.820.287/0001-57, com sede na Rua Luís Domingues. 172, centro, na cidade de Barra do Corda – MA, através de seu representante legal, o sr. Bergley do Nascimento Almeida, brasileiro, empresário, CPF nº.879.497.683-04, residente e domiciliado na Rua Tico Batista, s/n, bairro Vila Canadá, na cidade de Barra do Corda – MA, DECLARA, como seu representante legal para os fins da presente declaração, afirmo que estou ciente das condições físicas, que conheço todos os elementos técnicos necessários ao cumprimento do objeto desta licitação, responsabilizando-se integralmente, também, pela execuções dos serviços nas condições descritas no Termo de Referência que em nenhuma hipótese poderei alegar desconhecimento das condições existentes para elaboração do orçamento e das planilhas, bem como para a execução Do contrato e cumprimento das obrigações decorrentes.

Observação: A não aceitação dessa declaração que substitui a VISITA TÉCNICA fere o Artigo nº03 da Lei nº8.666/93 em conjunto com o Art. Nº37 inc.XXI da Constituição Federal e todos os acórdãos citados acima.

LEGISLAÇÃO

Acórdão nº4.968/2011- Segunda Câmara

Acórdão nº110/2012 Plenário TCU

Acórdão nº785/2012 Plenário TCU

Acórdão nº 906/2012 Plenário TCU

Acórdão nº7519/2013 Segunda Câmara, TCU -024.995/2013-4

Barra do Corda/Ma, 19 de Janeiro de 2026

B DO N ALMEIDA
LTDA:048202870001
57

Assinado de forma digital por B DO
N ALMEIDA LTDA:04820287000157
Dados: 2026.01.18 21:20:14 -03'00'

B DO N. ALMEIDA EIRELI – ME,

CNPJ 04.820.287/0001-57

B.DO N.ALMEIDA EIRELI –ME

CNPJ: 04.820.287/0001-57 IE: 12.546.335-9 RUA LUIS
DOMINGUES ° 172 CENTRO CEP: 65950-000 BARRA DO CORDA
– MA FONE(99) 8815-2537 EMAIL: bergleyalmeida@hotmail.com



Exmo.
Senhor Pregoeiro
EDITAL CONCORRÊNCIA ELETRÔNICA Nº 010/2025
PROCESSO ADMINISTRATIVO Nº PR2025.09/CLHO-00417

OBJETO: O presente Edital é a contratação de empresa especializada para a construção de 50 (cinquenta) unidades habitacionais na sede do município de Coelho Neto/MA, contempladas pelo Projeto Minha Casa Minha Vida – FNHIS, por meio do Termo de Compromisso nº 970295/2024/MCIDADES/CAIXA.

DECLARAÇÃO FORMAL DE DISPONIBILIDADE COM RELAÇÃO EXPLÍCITA

Á empresa B DO N.ALMEIDA EIRELI – ME, inscrita no CNPJ 04.820.287/0001-57, com sede na Rua Luís Domingues. 172, centro, na cidade de Barra do Corda – MA, através de seu representante legal, o sr. Bergley do Nascimento Almeida, brasileiro, empresário, CPF nº.879.497.683-04, residente e domiciliado na Rua Tico Batista, s/n, bairro Vila Canadá, na cidade de Barra do Corda – MA, DECLARA, formalmente a disponibilidade com relação explícita: das instalações, máquinas, equipamentos, e que todos estão em bom estado, considerados essenciais para o cumprimento do objeto da licitação, responsabilizando-se pela veracidade das informações prestadas, sob pena de serem imputadas as devidas sanções.

Escritório dotado com Impressora, computador e sinal de internet.

Equipamentos:

PA CARREGADEIRA CASE W20
ROLO COMPACTADOR CAT 2020
ESCAVADEIRA CAT 320D
PATROL CAT 140K
ESCAVADEIRA HIDRALICA
CAMINHAO COMPACTADOR IVECO
Pá
Caminhão Basculante VW 24-250
CAMINHAO PIPA MB 1620

Declara, ainda, que, se inevitável, a substituição será feita por profissional com qualificação técnica igual ou superior à do substituído e com informação imediata à Prefeitura Municipal de COELHO NETO MA

Barra do Corda/Ma, 19 de Janeiro de 2026

B DO N ALMEIDA
LTDA:04820287000157

Assinado de forma digital por B DO
N ALMEIDA LTDA:04820287000157
Dados: 2026.01.18 21:20:26 -03'00'

B DO N.ALMEIDA EIRELI – ME,

CNPJ 04.820.287/0001-57



B. DO N. ALMEIDA EIRELI – ME

CNPJ: 04.820.287/0001-57 IE: 12.546.335-9 RUA LUIS
DOMINGUES ° 172 CENTRO CEP: 65950-000 BARRA DO CORDA
– MA FONE(99) 8815-2537 EMAIL: bergleyalmeida@hotmail.com

Exmo.
Senhor Pregoeiro
EDITAL CONCORRÊNCIA ELETRÔNICA Nº 010/2025
PROCESSO ADMINISTRATIVO Nº PR2025.09/CLHO-00417

OBJETO: O presente Edital é a contratação de empresa especializada para a construção de 50 (cinquenta) unidades habitacionais na sede do município de Coelho Neto/MA, contempladas pelo Projeto Minha Casa Minha Vida – FNHIS, por meio do Termo de Compromisso nº 970295/2024/MCIDADES/CAIXA.

DECLARAÇÃO FORMAL E EXPRESSA DA EMPRESA LICITANTE DA EQUIPE TECNICA

Á empresa B DO N. ALMEIDA EIRELI – ME, inscrita no CNPJ 04.820.287/0001-57, com sede na Rua Luís Domingues. 172, centro, na cidade de Barra do Corda – MA, através de seu representante legal, o sr. Bergley do Nascimento Almeida, brasileiro, empresário, CPF nº.879.497.683-04, residente e domiciliado na Rua Tico Batista, s/n, bairro Vila Canadá, na cidade de Barra do Corda – MA, DECLARA, formal e expressa da empresa licitante da equipe técnica especializada indicando os Engenheiros e/ou Arquitetos, que atuarão como os responsáveis técnicos que se responsabilizarão pela execução da obra, inclusive qualificação de cada um dos membros da equipe, como Encarregados, Mestres de Obras, Pedreiros, Carpinteiros, Serventes, Vigilantes e outros.

Pedro Igor Carvalho Noieto - Engenheiro civil

Raul Milhomem Nanv - Engenheiro civil

Herbeth Rodrigues lima Mestre de obra

Raudenys Rodrigues Encarregado / Tec(a) em Edificações

Declara, ainda, que, se inevitável, a substituição será feita por profissional com qualificação técnica igual ou superior à do substituído e com informação imediata à Prefeitura Municipal de de COELHO NETO MA

Barra do Corda/Ma, 19 de Janeiro de 2026

B DO N ALMEIDA
LTDA:0482028700
0157

Assinado de forma digital por B
DO N ALMEIDA
LTDA:04820287000157
Dados: 2026.01.18 21:20:37
-03'00'

B DO N. ALMEIDA EIRELI – ME,

CNPJ 04.820.287/0001-57

B. DO N. ALMEIDA EIRELI – ME

CNPJ: 04.820.287/0001-57 IE: 12.546.335-9 RUA LUIS
DOMINGUES ° 172 CENTRO CEP: 65950-000 BARRA DO CORDA
– MA FONE(99) 8815-2537 EMAIL: bergleyalmeida@hotmail.com



Exmo.
Senhor Pregoeiro
EDITAL CONCORRÊNCIA ELETRÔNICA Nº 010/2025
PROCESSO ADMINISTRATIVO Nº PR2025.09/CLHO-00417

OBJETO: O presente Edital é a contratação de empresa especializada para a construção de 50 (cinquenta) unidades habitacionais na sede do município de Coelho Neto/MA, contempladas pelo Projeto Minha Casa Minha Vida – FNHIS, por meio do Termo de Compromisso nº 970295/2024/MCIDADES/CAIXA.

DECLARAÇÃO DE MANUTENÇÃO DO RESPONSÁVEL TÉCNICO

Á empresa B DO N. ALMEIDA EIRELI – ME, inscrita no CNPJ 04.820.287/0001-57, com sede na Rua Luís Domingues. 172, centro, na cidade de Barra do Corda – MA, através de seu representante legal, o sr. Bergley do Nascimento Almeida, brasileiro, empresário, CPF nº.879.497.683-04, residente e domiciliado na Rua Tico Batista, s/n, bairro Vila Canadá, na cidade de Barra do Corda – MA, indica que Raul Milhomem Nava CREA 0709910061 MA (Eng. Eng. Civil) será indicado como responsável técnico e que Pedro Igor Carvalho Noletto CREA 1118240200 MA (Eng. Civil) Como corresponsável pela execução do objeto do CONCORRENCIA ELETRONICA Nº 010/2025 , e será mantido nessa condição até o recebimento definitivo do objeto deste edital e seus anexos, caso seja vencedora do certame.

Declara, ainda, que, se inevitável, a substituição será feita por profissional com qualificação técnica igual ou superior à do substituído e com informação imediata à Prefeitura Municipal de de COELHO NETO MA

Barra do Corda/Ma, 19 de Janeiro de 2026

B DO N ALMEIDA
LTDA:048202870001
57

Assinado de forma digital por B
DO N ALMEIDA
LTDA:04820287000157
Dados: 2026.01.18 21:20:49 -03'00'

B DO N. ALMEIDA EIRELI – ME,

CNPJ 04.820.287/0001-57



B. DO N. ALMEIDA EIRELI – ME

CNPJ: 04.820.287/0001-57 IE: 12.546.335-9 RUA LUIS DOMINGUES ° 172 CENTRO CEP: 65950-000 BARRA DO CORDA – MA FONE(99) 8815-2537 EMAIL: bergleyalmeida@hotmail.com

DECLARAÇÕES

Á empresa B DO N. ALMEIDA EIRELI – ME, inscrita no CNPJ 04.820.287/0001-57, com sede na Rua Luís Domingues. 172, centro, na cidade de Barra do Corda – MA, através de seu representante legal, o sr. Bergley do Nascimento Almeida, brasileiro, empresário, CPF nº.879.497.683-04, residente e domiciliado na Rua Tico Batista, s/n, bairro Vila Canadá, na cidade de Barra do Corda – MA, declara de que suas propostas econômicas compreendem a integralidade dos custos para atendimento dos direitos trabalhistas assegurados na Constituição Federal, nas leis trabalhistas, nas normas infra legais, nas convenções coletivas de trabalho e nos termos de ajustamento de conduta vigentes na data de entrega das propostas, na forma do § 1º do art. 62 da Lei Federal nº 14.133/2021.

Declaração formal, sob as penas da Lei, de que disponibilizará todos os equipamentos e ferramentas necessárias para execução do objeto desta Concorrência.

Á empresa B DO N. ALMEIDA EIRELI – ME, inscrita no CNPJ 04.820.287/0001-57, com sede na Rua Luís Domingues. 172, centro, na cidade de Barra do Corda – MA, através de seu representante legal, o sr. Bergley do Nascimento Almeida, brasileiro, empresário, CPF nº.879.497.683-04, residente e domiciliado na Rua Tico Batista, s/n, bairro Vila Canadá, na cidade de Barra do Corda – MA, Declaração da proponente de que não mantém vínculo de natureza técnica, comercial, econômica, financeira, trabalhista ou civil com dirigente do órgão ou entidade contratante, ou com agente público que desempenhe função na licitação ou atue na fiscalização ou na gestão do contrato, ou que deles seja cônjuge, companheiro ou parente em linha reta, colateral ou por afinidade, até o terceiro grau (realizada eletronicamente no sistema);

Barra do Corda/Ma, 19 de Janeiro de 2026

B DO N ALMEIDA
DO N ALMEIDA
LTDA:04820287000157
157
Assinado de forma digital por B DO N ALMEIDA
LTDA:04820287000157
Dados: 2026.01.18 21:21:01 -03'00'

B DO N. ALMEIDA EIRELI – ME,

CNPJ 04.820.287/0001-57

**B. DO N. ALMEIDA EIRELI – ME**

CNPJ: 04.820.287/0001-57 IE: 12.546.335-9 RUA LUIS
DOMINGUES ° 172 CENTRO CEP: 65950-000 BARRA DO CORDA
– MA FONE(99) 8815-2537 EMAIL: bergleyalmeida@hotmail.com

Exmo.

Senhor Pregoeiro

EDITAL CONCORRÊNCIA ELETRÔNICA Nº 010/2025

PROCESSO ADMINISTRATIVO Nº PR2025.09/CLHO-00417

OBJETO: O presente Edital é a contratação de empresa especializada para a construção de 50 (cinquenta) unidades habitacionais na sede do município de Coelho Neto/MA, contempladas pelo Projeto Minha Casa Minha Vida – FNHIS, por meio do Termo de Compromisso nº 970295/2024/MCIDADES/CAIXA.

DECLARAÇÃO DE LOCALIZAÇÃO E FUNCIONAMENTO

A empresa, B. DO N. ALMEIDA EIRELI – ME, inscrita no CNPJ 04.820.287/0001-57, com sede na Rua Luis Domingues. 172, centro, na cidade de Barra do Corda – MA, através de seu representante legal, o sr. Bergley do Nascimento Almeida, brasileiro, empresário, CPF nº.879.497.683-04, residente e domiciliado na Rua Tico Batista, s/n, bairro Vila Canadá, na cidade de Barra do Corda – MA, declara, sob as penalidades da lei, que está localizada e em pleno funcionamento no endereço abaixo, sendo o local adequado e compatível para o cumprimento do objeto, conforme fotos em anexo do prédio e suas instalações. Declaro ainda que a empresa dispõe de escritório dotado de instalações, recursos humanos, mobiliários e maquinário pertinentes as suas atividades.

LOCALIZAÇÃO DA EMPRESA:

ENDEREÇO: Rua Luis Domingues. 172, centro, na cidade de Barra do Corda – MA

CIDADE/ESTADO: Barra do Corda-MA

CEP: 65.950-000

TELEFONE: (99) 8815-2537

E-MAIL: bergleyalmeida@hotmail.com COORDENADAS: S – 5.50830 O – 45.24501

Declaramos ter ciência que a ausência de sede/instalações adequadas e compatíveis, comprovada através de visita in loco (se houver) realizada pela Comissão Permanente de Licitação, ressalvada o direito à ampla defesa, ensejará automaticamente na inabilitação desta empresa. Declaramos, ainda, que assumo inteira responsabilidade por todas as informações dispostas nesta declaração, eximindo a Prefeitura Municipal de BARRA DO CORDA/MA de qualquer responsabilidade sobre as informações prestadas por esta empresa.



B. DO N. ALMEIDA EIRELI – ME

CNPJ: 04.820.287/0001-57 IE: 12.546.335-9 RUA LUIS DOMINGUES ° 172 CENTRO CEP: 65950-000 BARRA DO CORDA – MA FONE(99) 8815-2537 EMAIL: bergleyalmeida@hotmail.com

DECLARAÇÃO DE LOCALIZAÇÃO E FUNCIONAMENTO



Barra do Corda/Ma, 19 de Janeiro de 2026

B DO N ALMEIDA
LTDA:04820287000
157

Assinado de forma digital por B
DO N ALMEIDA
LTDA:04820287000157
Dados: 2026.01.18 21:21:15
-03'00'

B DO N. ALMEIDA EIRELI – ME,
CNPJ 04.820.287/0001-57

CERTIDÃO DE INTEIRO TEOR

Fotocópia de Processo

Sistema Nacional de Registro de Empresas Mercantis - SINREMCertificamos que as informações abaixo constam dos documentos arquivados
nesta Junta Comercial e são vigentes na data da sua expedição.

Nome Empresarial: B. DO N. ALMEIDA EIRELI - ME		Protocolo: MAC2101123569	
Natureza Jurídica: Empresa Individual de Responsabilidade Limitada (de Natureza Empresária)			
NIRE: 21600048851	CNPJ: 04820287000157	Natureza Jurídica: Empresa Individual de Responsabilidade Limitada (de Natureza Empresária)	Último Arquivamento Data: 04/11/2020
Arquivamentos solicitados:			
Número:	Data:	Ato:	
20170061310	09/02/2017	ENQUADRAMENTO DE MICROEMPRESA	

Esta certidão foi emitida pela Junta Comercial em 23/03/2021, às 16:51:00 (horário de Brasília).
Se impressa, verificar sua autenticidade no <https://www.empresafacil.ma.gov.br>, com o código **VJYHGWIW**.

MAC2101123569

Lilian Theresa Rodrigues Mendonça
Secretário Geral

Secretaria da Micro e Pequena Empresa
Secretaria da Racionalização e Simplificação
Departamento de Registro Empresarial e Integração
Junta Comercial do Estado do Maranhão - JUCEMA

DECLARAÇÃO DE ENQUADRAMENTO DE MICROEMPRESA

Ilmo. Sr. Presidente da Junta Comercial do Estado do Maranhão - JUCEMA

A Empresa **B. DO N. ALMEIDA EIRELI - ME**, CNPJ: 04.820.287/0001-57, estabelecido(a) na RUA LUIS DOMINGUES, 172 , CENTRO, Barra do Corda - MA, CEP: 65950-000, requer a Vossa Senhoria o arquivamento do presente instrumento e declara, sob as penas da Lei, que se enquadra na condição de MICROEMPRESA, nos termos da Lei Complementar nº 123, de 14/12/2006.

Código do ato: 315
Descrição do Ato: ENQUADRAMENTO DE MICROEMPRESA

Barra do Corda - MA, 31/01/2017

BERGLEY DO NASCIMENTO ALMEIDA
Titular/Administrador

* Este documento foi gerado no portal Empresa Fácil

JUCEMA

CERTIFICO O REGISTRO EM 09/02/2017 10:11 SOB Nº 20170061310.
PROTOCOLO: 170061310 DE 08/02/2017. CÓDIGO DE VERIFICAÇÃO:
11700521353. NIRE: 21600048851.
B. DO N. ALMEIDA EIRELI

Lílian Theresa Rodrigues Mendonça
SECRETÁRIA-GERAL
SÃO LUÍS, 09/02/2017
www.empresafacil.ma.gov.br

CERTIDÃO ESPECÍFICA

Sistema Nacional de Registro de Empresas Mercantis - SINREM

Certificamos que as informações abaixo constam dos documentos arquivados
nesta Junta Comercial e são vigentes na data da sua expedição.

Certificamos que B. DO N. ALMEIDA LTDA - ME encontra-se registrada nesta Junta Comercial, como segue:				Protocolo: MAC2500745686	
NIRE 21600048851 CNPJ 04.820.287/0001-57				Situação ATIVA Status	
Endereço Completo Rua LUIS DOMINGUES, Nº 172, xxxxx, CENTRO - Barra do Corda/MA - CEP 65950-000					
Arquivamentos Posteriores					
Ato	Número	Data	Descrição	Desarquivado	
223	20250558998	05/05/2025	BALANCO	NÃO	
223	20240798058	17/06/2024	BALANCO	NÃO	
223	20231002351	03/08/2023	BALANCO	NÃO	
310	20221486607	23/12/2022	OUTROS DOCUMENTOS DE INTERESSE DA EMPRESA / EMPRESARIO	NÃO	
904	T2160004885	09/12/2022	TRANSFORMACAO	NÃO	
223	20220208930	16/02/2022	BALANCO	NÃO	
002	20200893254	04/11/2020	ALTERACAO DE DADOS (EXCETO NOME EMPRESARIAL)	NÃO	
223	20200051202	22/01/2020	BALANCO	NÃO	
002	20190338008	10/05/2019	ALTERACAO DE DADOS (EXCETO NOME EMPRESARIAL)	NÃO	
223	20190336617	08/05/2019	BALANCO	NÃO	
223	20180969277	19/12/2018	BALANCO	NÃO	
002	20171244753	17/11/2017	ALTERACAO DE DADOS (EXCETO NOME EMPRESARIAL)	NÃO	
315	20170061310	09/02/2017	ENQUADRAMENTO DE MICROEMPRESA	NÃO	
002	21600048851	09/02/2017	TRANSFORMACAO	NÃO	
002	20150243766	27/03/2015	ALTERACAO DE DADOS (EXCETO NOME EMPRESARIAL)	NÃO	
002	20121853152	08/11/2012	ALTERACAO DE DADOS (EXCETO NOME EMPRESARIAL)	NÃO	
315	20121853136	05/11/2012	ENQUADRAMENTO DE MICROEMPRESA	NÃO	
002	20110000315	21/02/2011	ALTERACAO DE DADOS (EXCETO NOME EMPRESARIAL)	NÃO	
090	21200718280	03/09/2010	TRANSFORMACAO	NÃO	
002	21200718271	03/09/2010	TRANSFORMACAO	NÃO	
002	20100310060	11/06/2010	ALTERACAO DE DADOS (EXCETO NOME EMPRESARIAL)	NÃO	
002	20060320605	19/09/2006	ALTERACAO DE DADOS (EXCETO NOME EMPRESARIAL)	NÃO	
002	20030178231	15/07/2003	ALTERACAO DE DADOS (EXCETO NOME EMPRESARIAL)	NÃO	
002	20020370776	04/12/2002	ALTERACAO DE DADOS (EXCETO NOME EMPRESARIAL)	NÃO	
080	21101256784	07/12/2001	INSCRIÇÃO	NÃO	

Esta certidão foi emitida automaticamente em 24/11/2025, às 17:37:21 (horário de Brasília).
Se impressa, verificar sua autenticidade no <https://www.empresafacil.ma.gov.br>, com o código **5DE55MJ9**.



MAC2500745686

CARLOS ANDRÉ DE MORAES PEREIRA
Secretário(a) Geral



PODER JUDICIÁRIO DO ESTADO DO MARANHÃO
TRIBUNAL DE JUSTIÇA DO ESTADO DO MARANHÃO
CERTIDÃO ESTADUAL - PRIMEIRO GRAU
FALÊNCIA, CONCORDATA E RECUPERAÇÃO JUDICIAL

Data emissão: 18/01/2026

Nº da certidão: 12600207201

Data de validade: 18/03/2026

Código de Validação: bbea0dff1e

NOME: 04820287000157

CNPJ: 04.820.287/0001-57

Os dados dos documentos constantes nessa certidão foram informados pelo solicitante, sua titularidade e autenticidade deverão ser conferidas pelo interessado, conforme o documento original (ex: CPF, Identidade, etc.)

Certifico que NADA CONSTA nos registros de distribuição do 1o GRAU DE JURISDIÇÃO do Poder Judiciário do Estado do Maranhão sobre ocorrência de ações de pedido de Falência, Concordata e Recuperação Judicial distribuída(s) que esteja(m) em tramitação em face da pessoa acima identificada.

A Certidão de Falência, Concordata e Recuperação Judicial contempla ações de Falência, Recuperação Judicial/Extrajudicial e Insolvência Civil.

Observações:

- a) Os dados do(a) solicitante acima informado são de sua responsabilidade, devendo a titularidade ser conferida pelo interessado e/ou destinatário;
- b) A validade desta certidão é de 60 (sessenta) dias a partir da data de sua emissão. Após essa data será necessária a emissão de uma nova certidão;
- c) Esta certidão é válida apenas para maiores de 18 anos;
- d) A autenticidade desta certidão poderá ser confirmada na página do Tribunal de Justiça do Maranhão - www.tjma.jus.br - menu - Certidão Estadual, utilizando o código de validação acima identificado;
- e) Fonte da pesquisa: sistema PJE (1o grau);



ESTADO DO MARANHÃO

PREFEITURA MUNICIPAL DE BARRA DO CORDA

SECRETARIA DE PLANEJAMENTO, ORÇAMENTO E GESTÃO

FICHA CADASTRAL DE CONTRIBUINTE

Data 17/06/2024

Hora 09:47:39

Página 1 de 1

Inscrição Municipal:437 Situação: Ativo

Dados Básicos

Tipo de Pessoa: Juridica **CPF/CNPJ:** 04.820.287/0001-57 **Junta Comercial:**
Nome/Razão Social: B. DO N. ALMEIDA EIRELI
Nome Fantasia: **Inscrição Estadual:**
Endereço: LUIS DOMINGUES , Nº: 172 **Complemento:**
Bairro: CENTRO **Telefone:** **Email:**
Município: BARRA DO CORDA / MA **CEP:** 65950000

Proprietários/Sócios/Responsáveis

TIPO	CPF/CNPJ	Nome/Razão Social	Percentual	Qualificação
Socio	04820287000157	B. DO N. ALMEIDA EIRELI	100,000	Administrador

Enquadramento

Enquadramento:	ME	Simplex Nacional:	Sim
Classificação:	Prestador de Serviços	Substituto Tributário:	Nao
Regime Especial:	Não Possui	Calcula Alvará:	Sim

CMAE

CNAE

CNAE	Descrição	Dispensado
4120400	Construcao de edificios	Nao
4511101	Comercio a varejo de automoveis, camionetas e utilitarios novos	Nao
4511102	Comercio a varejo de automoveis, camionetas e utilitarios usados	Nao
4741500	Comercio varejista de tintas e materiais para pintura	Nao
4742300	Comercio varejista de material eletrico	Nao
4744099	Comercio varejista de materiais de construcao em geral	Nao
4789005	Comercio varejista de produtos saneantes domissanitarios	Nao
4923002	Servico de transporte de passageiros - locacao de automoveis com motorista	Nao
4924800	Transporte escolar	Nao
5212500	Carga e descarga	Nao
5611204	BARES E OUTROS ESTABELECIMENTOS ESPECIALIZADOS EM SERVIR BEBIDAS, SEM ENTRETENIMENTO	Nao
7490104	Atividades de intermediacao e agenciamento de servicos e negocios em geral, exceto imobiliarios	Nao
7711000	Locacao de automoveis sem condutor	Nao
7719599	Locacao de outros meios de transporte nao especificados anteriormente, sem condutor	Nao
7731400	Aluguel de maquinas e equipamentos agricolas sem operador	Nao
7732201	Aluguel de maquinas e equipamentos para construcao sem operador, exceto andaimes	Nao
7739003	Aluguel de palcos, coberturas e outras estruturas de uso temporario, exceto andaimes	Nao
7810800	Selecao e agenciamento de mao-de-obra	Nao
7820500	Locacao de mao-de-obra temporaria	Nao
8122200	Imunizacao e controle de pragas urbanas	Nao
8230001	Servicos de organizacao de feiras, congressos, exposicoes e festas	Nao
8230002	Casas de festas e eventos	Nao
9001902	Producao musical	Nao
9001903	Producao de espetaculos de danza	Nao
9001906	Atividades de sonorizacao e de iluminacao	Nao
9001999	Artes cenicass, espetaculos e atividades complementares nao especificados anteriormente	Nao
9329801	Discotecas, danceterias, saloes de danza e similares	Nao

Informações Complementares

Área Comercial (m²): 347.61 **Capital Social:** 1.000.000,00
Área Ocupação Solo (m²): **Área Publicidade (m²):**
Horario de Funcionamento:

Escritório de Contabilidade

-

Status/Observações

Data Início
07/12/2001

Data Final
30/04/2022

Processo Inicial
00000

Processo Final

Situação
Ativo

Observação
MIGRAÇÃO

Data da consulta: 13/06/2025 11:44:28

Identificação do Contribuinte - CNPJ Matriz

CNPJ: **04.820.287/0001-57**

A opção pelo Simples Nacional e/ou SIMEI abrange todos os estabelecimentos da empresa

Nome Empresarial: **B. DO N. ALMEIDA LTDA**

Situação Atual

Situação no Simples Nacional: **Optante pelo Simples Nacional desde 01/01/2021**Situação no SIMEI: **NÃO enquadrado no SIMEI**[+ Mais informações](#)[Voltar](#)[Gerar PDF](#)

CERTIDÃO SIMPLIFICADA

Sistema Nacional de Registro de Empresas Mercantis - SINREM

Certificamos que as informações abaixo constam dos documentos arquivados nesta Junta Comercial e são vigentes na data da sua expedição.

Nome Empresarial: B. DO N. ALMEIDA LTDA - ME NIRE : 21600048851 Natureza Jurídica: Sociedade Empresária Limitada			Protocolo: MAC2500745650		
NIRE (Sede) 21600048851	CNPJ 04.820.287/0001-57	Data de Ato Constitutivo 07/12/2001	Início de Atividade 07/12/2001		
Endereço Completo Rua LUIS DOMINGUES, Nº 172, CENTRO - Barra do Corda/MA - CEP 65950-000					
Objeto Social - CONSTRUCAO DE EDIFICIOS - ATIVIDADES DE APOIO A AGRICULTURA NAO ESPECIFICADAS ANTERIORMENTE (ALUGUEL DE MAQUINAS E EQUIPAMENTOS AGRICOLAS COM OPERADOR) - ATIVIDADES RELACIONADAS A ESGOTO, EXCETO A GESTAO DE REDES - COLETA DE RESIDUOS NAO-PERIGOSOS - COLETA DE RESIDUOS PERIGOSOS - CONSTRUCAO DE RODOVIAS E FERROVIAS - OBRAS DE URBANIZACAO - RUAS, PRACAS E CALCADAS - MANUTENCAO DE REDES DE DISTRIBUICAO DE ENERGIA ELETRICA - CONSTRUCAO DE REDES DE ABASTECIMENTO DE AGUA, COLETA DE ESGOTO E CONSTRUCOES CORRELATAS, EXCETO OBRAS DE IRRIGACAO - PREPARACAO DE CANTEIRO E LIMPEZA DE TERRENO - OBRAS DE TERRAPLENAGEM - INSTALACAO E MANUTENCAO ELETRICA - INSTALACOES HIDRAULICAS, SANITARIAS E DE GAS - MONTAGEM E INSTALACAO DE SISTEMAS E EQUIPAMENTOS DE ILUMINACAO E SINALIZACAO EM VIAS PUBLICAS, PORTOS E AEROPORTOS - INSTALACAO DE PORTAS, JANELAS, TETOS, DIVISORIAS E ARMARIOS EMBUTIDOS DE QUALQUER MATERIAL - SERVICOS DE PINTURA DE EDIFICIOS EM GERAL - SERVICOS DE OPERACAO E FORNECIMENTO DE EQUIPAMENTOS PARA TRANSPORTE E ELEVACAO DE CARGAS E PESSOAS PARA USO EM OBRAS - PERFURACAO E CONSTRUCAO DE POCOS DE AGUA - COMERCIO A VAREJO DE AUTOMOVEIS, CAMIONETAS E UTILITARIOS NOVOS - COMERCIO A VAREJO DE AUTOMOVEIS, CAMIONETAS E UTILITARIOS USADOS - COMERCIO VAREJISTA DE TINTAS E MATERIAIS PARA PINTURA - COMERCIO VAREJISTA DE MATERIAL ELETRICO - COMERCIO VAREJISTA DE MATERIAIS DE CONSTRUCAO EM GERAL - COMERCIO VAREJISTA DE PRODUTOS SANEANTES DOMISSANITARIOS - SERVICO DE TRANSPORTE DE PASSAGEIROS - LOCACAO DE AUTOMOVEIS COM MOTORISTA - CARGA E DESCARGA - BARES E OUTROS ESTABELECIMENTOS ESPECIALIZADOS EM SERVIR BEBIDAS - ATIVIDADES DE INTERMEDIACAO E AGENCIAMENTO DE SERVICOS E NEGOCIOS EM GERAL, EXCETO IMOBILIARIOS - LOCACAO DE AUTOMOVEIS SEM CONDUTOR - LOCACAO DE OUTROS MEIOS DE TRANSPORTE NAO ESPECIFICADOS ANTERIORMENTE, SEM CONDUTOR (ONIBUS, CAMINHAO, CARRETA, BITREM E MICRO ONIBUS,) - ALUGUEL DE MAQUINAS E EQUIPAMENTOS AGRICOLAS SEM OPERADOR - ALUGUEL DE MAQUINAS E EQUIPAMENTOS PARA CONSTRUCAO SEM OPERADOR, EXCETO ANDAIMES - ALUGUEL DE PALCOS, COBERTURAS E OUTRAS ESTRUTURAS DE USO TEMPORARIO, EXCETO ANDAIMES - SELECAO E AGENCIAMENTO DE MAO-DE-OBRA - IMUNIZACAO E CONTROLE DE PRAGAS URBANAS - SERVICOS DE ORGANIZACAO DE FEIRAS, CONGRESSOS, EXPOSICOES E FESTAS - CASAS DE FESTAS E EVENTOS - PRODUCAO MUSICAL - PRODUCAO DE ESPETACULOS DE DANCA - ATIVIDADES DE SONORIZACAO E DE ILUMINACAO - ARTES CENICAS, ESPETACULOS E ATIVIDADES COMPLEMENTARES NAO ESPECIFICADAS ANTERIORMENTE (TEATRO E COMEDIA) - DISCOTECAS, DANCETERIAS, SALOES DE DANCA E SIMILARES.					
Capital Social R\$ 1.000.000,00 (um milhão reais)		Porte ME (Microempresa)	Prazo de Duração Indeterminado		
Capital Integralizado R\$ 1.000.000,00 (um milhão reais)					
Dados do Sócio					
Nome BERGLEY DO NASCIMENTO ALMEIDA	CPF/CNPJ 879.497.683-04	Participação no capital R\$ 1.000.000,00	Espécie de sócio Sócio	Administrador S	Término do mandato Indeterminado
Dados do Administrador					
Nome BERGLEY DO NASCIMENTO ALMEIDA	CPF 879.497.683-04	Término do mandato Indeterminado			
Último Arquivamento			Situação ATIVA		
Data 05/05/2025	Número 20250558998	Ato/eventos 223 / 223 - BALANCO	Status SEM STATUS		

Esta certidão foi emitida automaticamente em 24/11/2025, às 17:36:46 (horário de Brasília).
Se impressa, verificar sua autenticidade no <https://www.empresafacil.ma.gov.br>, com o código XDasNDLl.CARLOS ANDRÉ DE MORAES PEREIRA
Secretário-Geral



Ministério da Fazenda
Secretaria da Receita Federal do Brasil

Comprovante de Situação Cadastral no CPF

Nº do CPF: **879.497.683-04**

Nome: **BERGLEY DO NASCIMENTO ALMEIDA**

Data de Nascimento: **26/11/1982**

Situação Cadastral: **REGULAR**

Data da Inscrição: **07/04/1999**

Digito Verificador: **00**

Comprovante emitido às: **08:10:13** do dia **27/03/2025** (hora e data de Brasília).
Código de controle do comprovante: **CB67.1EE7.B441.0CDD**



Este documento não substitui o ["Comprovante de Inscrição no CPF"](#).

(Modelo aprovado pela IN/RFB nº 1.548, de 13/02/2015.)



B. DO N. ALMEIDA EIRELI – ME

CNPJ: 04.820.287/0001-57 IE: 12.546.335-9 RUA LUIS
DOMINGUES ° 172 CENTRO CEP: 65950-000 BARRA DO CORDA
– MA FONE(99) 8815-2537 EMAIL: bergleyalmeida@hotmail.com

PROPOSTA DE PREÇO

Exmo.

Senhor Pregoeiro

EDITAL CONCORRÊNCIA ELETRÔNICA Nº 010/2025

PROCESSO ADMINISTRATIVO Nº PR2025.09/CLHO-00417

OBJETO: O presente Edital é a contratação de empresa especializada para a construção de 50 (cinquenta) unidades habitacionais na sede do município de Coelho Neto/MA, contempladas pelo Projeto Minha Casa Minha Vida – FNHIS, por meio do Termo de Compromisso nº 970295/2024/MCIDADES/CAIXA.

Apresentamos a Vossa Senhoria a nossa proposta de preços, detalhada na planilha anexa, para execução da obra de que trata a **CONCORRÊNCIA ELETRÔNICA, EDITAL CONCORRÊNCIA ELETRÔNICA Nº 010/2025 PROCESSO ADMINISTRATIVO Nº PR2025.09/CLHO-00417**, Á empresa, B. DO N. ALMEIDA EIRELI – ME, inscrita no CNPJ 04.820.287/0001-57, com sede na Rua Luís Domingues. 172, centro, na cidade de Barra do Corda – MA, através de seu representante legal, o sr. Bergley do Nascimento Almeida, brasileiro, empresário, CPF nº.879.497.683-04, residente e domiciliado na Rua Tico Batista, s/n, bairro Vila Canadá, na cidade de Barra do Corda – MA, tendo examinado o Edital, vem apresentar a **proposta para execução dos serviços nele referidos, no valor de R\$ 4.874.989,50 (quatro milhões e oitocentos e setenta e quatro mil e novecentos e oitenta e nove reais e cinquenta centavos)** Outrossim, declara que:

- a) Esta proposta compreende todas as despesas diretas e indiretas, tais com: mão-de-obra (inclusive leis sociais), materiais, ferramentas, transportes, equipamentos, seguros, impostos e demais encargos necessários à perfeita execução de toda a obra;
- b) Concordamos em manter a validade desta proposta por um período de 60 (sessenta) dias, contado da data final prevista para sua entrega;
- c) Que os serviços serão executados no prazo de 10 (dez) dias úteis, a contar da emissão da ordem de serviço.
- d) Até que o contrato seja assinado, esta proposta constituirá um compromisso de nossa parte, observada as condições do Edital.
- e) declaramos que os serviços serão executados em conformidade com a planilha de quantitativos e preços da PREFEITURA MUNICIPAL DE COELHO NETO/MA, especificações e demais elementos. f) Declara que sua proposta econômica compreende a integralidade dos custos para atendimento dos direitos trabalhistas assegurados na Constituição Federal nas leis trabalhistas, nas normas infra legais, nas convenções coletivas de trabalho e nos termos de ajustamento de conduta vigentes na data de entrega das propostas, na forma do § 1º do art. 62 da Lei Federal nº 14.133/2021.

A validade da proposta e de 90 (noventa) dias, contada da data estabelecida no preâmbulo desta CONCORRÊNCIA.

B DO N ALMEIDA
LTDA:048202870001
57

Assinado de forma digital por B DO
N ALMEIDA.LTDA:04820287000157
Dados: 2026.01.18 19:22:15 -03'00'

Barra do Corda/Ma, 19 de Janeiro de 2026

B DO N. ALMEIDA EIRELI – ME CNPJ
04.820.287/0001-57

RAUL MILHOMEM
NAVA:0890161933
4

Assinado de forma digital por
RAUL MILHOMEM
NAVA:08901619334
Dados: 2026.01.18 19:22:26
-03'00'

PLANILHA ORÇAMENTÁRIA			
	PROCESSO:	EDITAL CONCORRÊNCIA ELETRÔNICA Nº 010/2025 PROCESSO ADMINISTRATIVO Nº PR2025.09/CLHO-00417	DATA : 19/01/2026 BDI : 24,90%
	OBJETO:	Contratação de empresa especializada para a construção de 50 (cinquenta) unidades habitacionais na sede do município de Coelho Neto/MA, contempladas pelo Projeto Minha Casa Minha Vida – FNHIS, por meio do Termo de Compromisso nº 970295/2024/MCIDADES/CAIXA.	L.S. Hora: 88,35% L.S. Mês: 50,66%
LOCAL:	Município de Coelho Neto/MA	FONTE	VERSÃO
CLIENTE:	Prefeitura Municipal de Coelho Neto-MA	SINAPI Composições Próprias	2025/02 COM DESONERAÇÃO PRÓPRIA
			UF MA

ITEM	CÓDIGO	DESCRIÇÃO	FONTE	UND	QUANTIDADE	PREÇO UNITÁRIO R\$	PREÇO TOTAL R\$
1		CONSTRUÇÃO DE HABITAÇÃO DE INTERESSE SOCIAL - HIS - PADRÃO POPULAR			50,00	R\$ 97.499,79	R\$ 4.874.989,50
1.1		SERVIÇOS PRELIMINARES			1,00	R\$ 2.574,53	R\$ 2.574,53
1.1.1	103689	FORNECIMENTO E INSTALAÇÃO DE PLACA DE OBRA COM CHAPA GALVANIZADA E ESTRUTURA DE MADEIRA. AF_03/2022_PS	SINAPI	M2	1,20	R\$ 441,50	R\$ 529,80
1.1.2	99059	LOCAÇÃO CONVENCIONAL DE OBRA, UTILIZANDO GABARITO DE TÁBUAS CORRIDAS PONTALETADAS A CADA 2,00M - 2 UTILIZAÇÕES. AF_03/2024	SINAPI	M	32,70	R\$ 62,53	R\$ 2.044,73
1.2		FUNDAÇÕES			1,00	R\$ 12.986,05	R\$ 12.986,05
1.2.1		SAPATAS			1,00	R\$ 5.031,22	R\$ 5.031,22
1.2.1.1	96521	ESCAVAÇÃO MECANIZADA PARA BLOCO DE COROAMENTO OU SAPATA COM RETROESCAVADEIRA (INCLUINDO ESCAVAÇÃO PARA COLOCAÇÃO DE FÔRMAS). AF_01/2024	SINAPI	M3	8,74	R\$ 45,23	R\$ 395,31
1.2.1.2	101616	PREPARO DE FUNDO DE VALA COM LARGURA MENOR QUE 1,5 M (ACERTO DO SOLO NATURAL). AF_08/2020	SINAPI	M2	4,68	R\$ 6,20	R\$ 29,01
1.2.1.3	96619	LASTRO DE CONCRETO MAGRO, APLICADO EM BLOCOS DE COROAMENTO OU SAPATAS, ESPESSURA DE 5 CM. AF_01/2024	SINAPI	M2	4,68	R\$ 40,77	R\$ 190,80
1.2.1.4	96541	FABRICAÇÃO, MONTAGEM E DESMONTAGEM DE FÔRMA PARA SAPATA, EM CHAPA DE MADEIRA COMPENSADA RESINADA, E=17 MM, 4 UTILIZAÇÕES. AF_01/2024	SINAPI	M2	10,56	R\$ 179,76	R\$ 1.898,26
1.2.1.5	104919	ARMAÇÃO DE SAPATA ISOLADA, VIGA BALDRAME E SAPATA CORRIDA UTILIZANDO AÇO CA-50 DE 10 MM - MONTAGEM. AF_01/2024	SINAPI	KG	50,70	R\$ 13,40	R\$ 679,38
1.2.1.6	104917	ARMAÇÃO DE SAPATA ISOLADA, VIGA BALDRAME E SAPATA CORRIDA UTILIZANDO AÇO CA-50 DE 6,3 MM - MONTAGEM. AF_01/2024	SINAPI	KG	26,70	R\$ 16,01	R\$ 427,46
1.2.1.7	104916	ARMAÇÃO DE SAPATA ISOLADA, VIGA BALDRAME E SAPATA CORRIDA UTILIZANDO AÇO CA-60 DE 5 MM - MONTAGEM. AF_01/2024	SINAPI	KG	12,80	R\$ 17,09	R\$ 218,75
1.2.1.8	96556	CONCRETAGEM DE SAPATA, FCK 30 MPA, COM USO DE JERICA - LANÇAMENTO, ADENSAMENTO E ACABAMENTO. AF_01/2024	SINAPI	M3	1,20	R\$ 862,09	R\$ 1.034,50
1.2.1.9	104737	REATERRO MANUAL DE VALAS, COM PLACA VIBRATÓRIA. AF_08/2023	SINAPI	M3	7,09	R\$ 22,25	R\$ 157,75
1.2.2		BALDRAMES			1,00	R\$ 5.261,69	R\$ 5.261,69
1.2.2.1	96527	ESCAVAÇÃO MANUAL PARA VIGA BALDRAME OU SAPATA CORRIDA (INCLUINDO ESCAVAÇÃO PARA COLOCAÇÃO DE FÔRMAS). AF_01/2024	SINAPI	M3	5,46	R\$ 102,23	R\$ 558,17
1.2.2.2	96619	LASTRO DE CONCRETO MAGRO, APLICADO EM BLOCOS DE COROAMENTO OU SAPATAS, ESPESSURA DE 5 CM. AF_01/2024	SINAPI	M2	6,83	R\$ 40,77	R\$ 278,45
1.2.2.3	96536	FABRICAÇÃO, MONTAGEM E DESMONTAGEM DE FÔRMA PARA VIGA BALDRAME, EM MADEIRA SERRADA, E=25 MM, 4 UTILIZAÇÕES. AF_01/2024	SINAPI	M2	20,58	R\$ 73,04	R\$ 1.503,16
1.2.2.4	104918	ARMAÇÃO DE SAPATA ISOLADA, VIGA BALDRAME E SAPATA CORRIDA UTILIZANDO AÇO CA-50 DE 8 MM - MONTAGEM. AF_01/2024	SINAPI	KG	70,40	R\$ 14,97	R\$ 1.053,88
1.2.2.5	104917	ARMAÇÃO DE SAPATA ISOLADA, VIGA BALDRAME E SAPATA CORRIDA UTILIZANDO AÇO CA-50 DE 6,3 MM - MONTAGEM. AF_01/2024	SINAPI	KG	7,70	R\$ 16,01	R\$ 123,27
1.2.2.6	104916	ARMAÇÃO DE SAPATA ISOLADA, VIGA BALDRAME E SAPATA CORRIDA UTILIZANDO AÇO CA-60 DE 5 MM - MONTAGEM. AF_01/2024	SINAPI	KG	39,00	R\$ 17,09	R\$ 666,51
1.2.2.7	96555	CONCRETAGEM DE BLOCO DE COROAMENTO OU VIGA BALDRAME, FCK 30 MPA, COM USO DE JERICA - LANÇAMENTO, ADENSAMENTO E ACABAMENTO. AF_01/2024	SINAPI	M3	1,41	R\$ 714,07	R\$ 1.006,83
1.2.2.8	104737	REATERRO MANUAL DE VALAS, COM PLACA VIBRATÓRIA. AF_08/2023	SINAPI	M3	3,21	R\$ 22,25	R\$ 71,42
1.2.3		IMPERMEABILIZAÇÃO			1,00	R\$ 2.693,14	R\$ 2.693,14
1.2.3.1	87878	CHAPISCO APLICADO EM ALVENARIAS E ESTRUTURAS DE CONCRETO INTERNAS, COM COLHER DE PEDREIRO. ARGAMASSA TRAÇO 1:3 COM PREPARO MANUAL. AF_10/2022	SINAPI	M2	34,00	R\$ 4,99	R\$ 169,66
1.2.3.2	98562	IMPERMEABILIZAÇÃO DE SUPERFÍCIE COM ARGAMASSA DE CIMENTO E AREIA, COM ADITIVO IMPERMEABILIZANTE, E = 1,5CM. AF_09/2023	SINAPI	M2	34,00	R\$ 49,62	R\$ 1.687,08
1.2.3.3	98557	IMPERMEABILIZAÇÃO DE SUPERFÍCIE COM EMULSÃO ASFÁLTICA, 2 DEMÃOS. AF_09/2023	SINAPI	M2	34,00	R\$ 24,60	R\$ 836,40
1.3		SUPRAESTRUTURA			1,00	R\$ 9.729,56	R\$ 9.729,56
1.3.1	92427	MONTAGEM E DESMONTAGEM DE FÔRMA DE PILARES RETANGULARES E ESTRUTURAS SIMILARES, PÉ-DIREITO SIMPLES, EM CHAPA DE MADEIRA COMPENSADA RESINADA, 8 UTILIZAÇÕES. AF_09/2020	SINAPI	M2	18,54	R\$ 66,47	R\$ 1.232,35

1.3.2	92463 ADAPT	MONTAGEM E DESMONTAGEM DE FÔRMA DE VIGA, SEM ESCORAMENTO, PÉ-DIREITO SIMPLÉS, EM CHAPA DE MADEIRA RESINADA, 8 UTILIZAÇÕES	Composições Próprias	M2	18,54	R\$ 64,38	R\$ 1.193,80
1.3.3	92463	MONTAGEM E DESMONTAGEM DE FÔRMA DE VIGA, ESCORAMENTO COM GARFO DE MADEIRA, PÉ-DIREITO SIMPLÉS, EM CHAPA DE MADEIRA RESINADA, 8 UTILIZAÇÕES. AF_09/2020	SINAPI	M2	4,13	R\$ 131,07	R\$ 541,31
1.3.4	92759	ARMAÇÃO DE PILAR OU VIGA DE ESTRUTURA CONVENCIONAL DE CONCRETO ARMADO UTILIZANDO AÇO CA-60 DE 5,0 MM - MONTAGEM. AF_06/2022	SINAPI	KG	70,40	R\$ 14,57	R\$ 1.025,72
1.3.5	92760	ARMAÇÃO DE PILAR OU VIGA DE ESTRUTURA CONVENCIONAL DE CONCRETO ARMADO UTILIZANDO AÇO CA-50 DE 6,3 MM - MONTAGEM. AF_06/2022	SINAPI	KG	15,00	R\$ 13,88	R\$ 208,20
1.3.6	92761	ARMAÇÃO DE PILAR OU VIGA DE ESTRUTURA CONVENCIONAL DE CONCRETO ARMADO UTILIZANDO AÇO CA-50 DE 8,0 MM - MONTAGEM. AF_06/2022	SINAPI	KG	65,00	R\$ 13,13	R\$ 853,45
1.3.7	92762	ARMAÇÃO DE PILAR OU VIGA DE ESTRUTURA CONVENCIONAL DE CONCRETO ARMADO UTILIZANDO AÇO CA-50 DE 10,0 MM - MONTAGEM. AF_06/2022	SINAPI	KG	85,00	R\$ 11,77	R\$ 1.000,45
1.3.8	101963	LAJE PRÉ-MOLDADA UNIDIRECIONAL, BIAPOIADA, PARA PISO, ENCHIMENTO EM CERÂMICA, VIGOTA CONVENCIONAL, ALTURA TOTAL DA LAJE (ENCHIMENTO+CAPA) = (8+4). AF_11/2020	SINAPI	M2	5,77	R\$ 204,13	R\$ 1.177,83
1.3.9	103669	CONCRETAGEM DE PILARES, FCK = 25 MPA, COM USO DE BALDES - LANÇAMENTO, ADENSAMENTO E ACABAMENTO. AF_02/2022	SINAPI	M3	1,40	R\$ 879,74	R\$ 1.231,63
1.3.10	103682	CONCRETAGEM DE VIGAS E LAJES, FCK=25 MPA, PARA QUALQUER TIPO DE LAJE COM BALDES EM EDIFICAÇÃO TÉRREA - LANÇAMENTO, ADENSAMENTO E ACABAMENTO. AF_02/2022	SINAPI	M3	1,41	R\$ 897,18	R\$ 1.265,02
1.4	PAREDES E PAINÉIS				1,00	R\$ 18.608,82	R\$ 18.608,82
1.4.1	ALVENARIA/FECHAMENTOS				1,00	R\$ 10.792,74	R\$ 10.792,74
1.4.1.1	103328	ALVENARIA DE VEDAÇÃO DE BLOCOS CERÂMICOS FURADOS NA HORIZONTAL DE 9X19X19 CM (ESPESSURA 9 CM) E ARGAMASSA DE ASSENTAMENTO COM PREPARO EM BETONEIRA. AF_12/2021	SINAPI	M2	105,88	R\$ 90,27	R\$ 9.557,78
1.4.1.2	105024	VERGA PRÉ-MOLDADA PARA PORTAS COM ATÉ 1,5 M DE VÃO. AF_03/2016	SINAPI	M	16,20	R\$ 52,92	R\$ 857,30
1.4.1.3	105030	CONTRAVERGA MOLDADA IN LOCO EM CONCRETO, ESPESSURA DE *10* CM. AF_03/2024	SINAPI	M	9,20	R\$ 41,05	R\$ 377,66
1.4.2	ESQUADRIAS METÁLICAS				1,00	R\$ 2.682,33	R\$ 2.682,33
1.4.2.1	94570	JANELA DE ALUMÍNIO DE CORRER COM 2 FOLHAS PARA VIDROS, COM VIDROS, BATENTE, ACABAMENTO COM ACETATO OU BRILHANTE E FERRAGENS. EXCLUSIVE ALIZAR E CONTRAMARCO. FORNECIMENTO E INSTALAÇÃO. AF_12/2019	SINAPI	M2	2,60	R\$ 357,30	R\$ 928,98
1.4.2.2	94572	JANELA DE ALUMÍNIO DE CORRER COM 3 FOLHAS (2 VENEZIANAS E 1 FOLHA PARA VIDRO,VIDRO INCLUSO), BATENTE/ REQUADRO 6 A 14 CM, SEM ACABAMENTO, FIXAÇÃO COM PARAFUSO, SEM GUARNIÇÃO/ ALIZAR, DIMENSÕES 100X120 CM, VEDAÇÃO COM SILICONE, EXCLUSIVE CONTRAMARCO - FORNECIMENTO E INSTALAÇÃO. AF_11/2024	SINAPI	M2	2,80	R\$ 510,66	R\$ 1.429,84
1.4.2.3	94569	JANELA DE ALUMÍNIO TIPO MAXIM-AR, COM VIDROS, BATENTE E FERRAGENS, EXCLUSIVE ALIZAR, ACABAMENTO E CONTRAMARCO, FIXAÇÃO COM PARAFUSO. FORNECIMENTO E INSTALAÇÃO. AF_11/2024	SINAPI	M2	0,48	R\$ 673,99	R\$ 323,51
1.4.3	ESQUADRIAS MADEIRA				1,00	R\$ 5.133,75	R\$ 5.133,75
1.4.3.1	91316	KIT DE PORTA DE MADEIRA PARA PINTURA, SEMI-OCA (PESADA OU SUPERPESADA), PADRÃO POPULAR, 80X210CM, ESPESSURA DE 3,5CM, ITENS INCLUSOS: DOBRADIÇAS, MONTAGEM E INSTALAÇÃO DO BATENTE, FECHADURA COM EXECUÇÃO DO FURO - FORNECIMENTO E INSTALAÇÃO	SINAPI	UN	2,00	R\$ 1.224,45	R\$ 2.448,90
1.4.3.2	91314	KIT DE PORTA DE MADEIRA PARA PINTURA, SEMI-OCA (LEVE OU MÉDIA), PADRÃO POPULAR, 80X210CM, ESPESSURA DE 3,5CM, ITENS INCLUSOS: DOBRADIÇAS, MONTAGEM E INSTALAÇÃO DO BATENTE, FECHADURA COM EXECUÇÃO DO FURO - FORNECIMENTO E INSTALAÇÃO. AF_12/2019	SINAPI	UN	3,00	R\$ 894,95	R\$ 2.684,85
1.5	COBERTURA E PROTEÇÕES				1,00	R\$ 10.686,04	R\$ 10.686,04
1.5.1	92541	TRAMA DE MADEIRA COMPOSTA POR RIPAS, CAIBROS E TERÇAS PARA TELHADOS DE ATÉ 2 ÁGUAS PARA TELHA CERÂMICA CAPA-CANAL, INCLUSO TRANSPORTE VERTICAL. AF_07/2019 (ÁREA DE PROJEÇÃO DO TELHADO)	SINAPI	M2	56,38	R\$ 77,98	R\$ 4.396,51
1.5.2	94447	TELHAMENTO COM TELHA CERÂMICA CAPA-CANAL, TIPO PAULISTA, COM ATÉ 2 ÁGUAS, INCLUSO TRANSPORTE VERTICAL. AF_07/2019 (ÁREA DE PROJEÇÃO DOT TELHADO)	SINAPI	M2	56,38	R\$ 45,31	R\$ 2.554,57
1.5.3	102233	PINTURA IMUNIZANTE PARA MADEIRA, 1 DEMÃO. AF_01/2021	SINAPI	M2	56,38	R\$ 11,01	R\$ 620,74
1.5.4	94221	CUMEEIRA PARA TELHA CERÂMICA EMBOÇADA COM ARGAMASSA TRAÇO 1:2:9 (CIMENTO, CAL E AREIA) PARA TELHADOS COM ATÉ 2 ÁGUAS, INCLUSO TRANSPORTE VERTICAL. AF_07/2019	SINAPI	M	10,00	R\$ 24,85	R\$ 248,50
1.5.5	92548	FABRICAÇÃO E INSTALAÇÃO DE TESOURA INTEIRA EM MADEIRA NÃO APARELHADA, VÃO DE 6 M, PARA TELHA CERÂMICA OU DE CONCRETO, INCLUSO IÇAMENTO. AF_07/2019	SINAPI	UN	2,00	R\$ 1.432,86	R\$ 2.865,72

1.6	REVESTIMENTOS				1,00	R\$ 15.992,76	R\$ 15.992,76
1.6.1	REVESTIMENTOS INTERNOS				1,00	R\$ 3.509,03	R\$ 3.509,03
1.6.1.1	87879	CHAPISCO APLICADO EM ALVENARIAS E ESTRUTURAS DE CONCRETO INTERNAS, COM COLHER DE PEDREIRO. ARGAMASSA TRAÇO 1:3 COM PREPARO EM BETONEIRA 400L. AF_10/2022	SINAPI	M2	118,92	R\$ 4,48	R\$ 532,76
1.6.1.2	87882	CHAPISCO APLICADO NO TETO OU EM ALVENARIA E ESTRUTURA, COM ROLO PARA TEXTURA ACRÍLICA. ARGAMASSA TRAÇO 1:4 E EMULSÃO POLIMÉRICA (ADESIVO) COM PREPARO EM BETONEIRA 400L. AF_10/2022	SINAPI	M2	4,44	R\$ 5,04	R\$ 22,37
1.6.1.3	87545	EMBOÇO, EM ARGAMASSA TRAÇO 1:2:8, PREPARO MECÂNICO, APLICADO MANUALMENTE EM PAREDES INTERNAS, PARA AMBIENTES COM ÁREA MENOR QUE 5M², E = 10MM, COM TALISCAS. AF_03/2024	SINAPI	M2	15,92	R\$ 28,90	R\$ 460,08
1.6.1.4	87547	MASSA ÚNICA, EM ARGAMASSA TRAÇO 1:2:8, PREPARO MECÂNICO, APLICADA MANUALMENTE EM PAREDES INTERNAS DE AMBIENTES COM ÁREA ENTRE 5M² E 10M², E = 10MM, COM TALISCAS. AF_03/2024	SINAPI	M2	57,56	R\$ 25,94	R\$ 1.493,10
1.6.1.5	104958	MASSA ÚNICA, EM ARGAMASSA TRAÇO 1:2:8 PREPARO MECÂNICO, APLICADA MANUALMENTE EM PAREDES INTERNAS DE AMBIENTES COM ÁREA MAIOR QUE 10M², E = 10MM, COM TALISCAS. AF_03/2024	SINAPI	M2	37,64	R\$ 22,85	R\$ 860,07
1.6.1.6	90408	MASSA ÚNICA, EM ARGAMASSA TRAÇO 1:2:8, PREPARO MECÂNICO, APLICADA MANUALMENTE EM TETO, E = 10MM, COM TALISCAS. AF_03/2024	SINAPI	M2	4,44	R\$ 31,68	R\$ 140,65
1.6.2	REVESTIMENTOS CERÂMICOS				1,00	R\$ 1.231,58	R\$ 1.231,58
1.6.2.1	87267	REVESTIMENTO CERÂMICO PARA PAREDES COM PLACAS TIPO ESMALTADA DE DIMENSÕES 20X20 CM APLICADAS A MEIA ALTURA DAS PAREDES. AF_02/2023_PE	SINAPI	M2	13,95	R\$ 70,30	R\$ 980,68
1.6.2.2	87265	REVESTIMENTO CERÂMICO PARA PAREDES INTERNAS COM PLACAS TIPO ESMALTADA DE DIMENSÕES 20X20 CM APLICADAS NA ALTURA INTEIRA DAS PAREDES. AF_02/2023_PE	SINAPI	M2	3,84	R\$ 65,34	R\$ 250,90
1.6.3	REVESTIMENTOS EXTERNOS				1,00	R\$ 6.092,58	R\$ 6.092,58
1.6.3.1	87905	CHAPISCO APLICADO EM ALVENARIA (COM PRESENÇA DE VÃOS) E ESTRUTURAS DE CONCRETO DE FACHADA, COM COLHER DE PEDREIRO. ARGAMASSA TRAÇO 1:3 COM PREPARO EM BETONEIRA 400L. AF_10/2022	SINAPI	M2	68,82	R\$ 7,96	R\$ 547,80
1.6.3.2	87894	CHAPISCO APLICADO EM ALVENARIA (SEM PRESENÇA DE VÃOS) E ESTRUTURAS DE CONCRETO DE FACHADA, COM COLHER DE PEDREIRO. ARGAMASSA TRAÇO 1:3 COM PREPARO EM BETONEIRA 400L. AF_10/2022	SINAPI	M2	39,22	R\$ 6,84	R\$ 268,26
1.6.3.3	87792	EMBOÇO OU MASSA ÚNICA EM ARGAMASSA TRAÇO 1:2:8, PREPARO MECÂNICO COM BETONEIRA 400 L, APLICADA MANUALMENTE EM PANOS CEGOS DE FACHADA (SEM PRESENÇA DE VÃOS), ESPESSURA DE 25 MM. AF_08/2022	SINAPI	M2	39,22	R\$ 39,94	R\$ 1.566,44
1.6.3.4	87775	EMBOÇO OU MASSA ÚNICA EM ARGAMASSA TRAÇO 1:2:8, PREPARO MECÂNICO COM BETONEIRA 400 L, APLICADA MANUALMENTE EM PANOS DE FACHADA COM PRESENÇA DE VÃOS, ESPESSURA DE 25 MM. AF_08/2022	SINAPI	M2	68,82	R\$ 53,91	R\$ 3.710,08
1.6.4	FORROS				1,00	R\$ 1.260,80	R\$ 1.260,80
1.6.4.1	96111	FORRO EM RÉGUAS DE PVC, FRISADO, PARA AMBIENTES RESIDENCIAIS, INCLUSIVE ESTRUTURA UNIDIRECIONAL DE FIXAÇÃO. AF_08/2023_PS (NÃO É NECESSÁRIO ACABAMENTO)	SINAPI	M2	35,90	R\$ 35,12	R\$ 1.260,80
1.6.5	PINTURA				1,00	R\$ 3.898,77	R\$ 3.898,77
1.6.5.1	PINTURAS INTERNAS				1,00	R\$ 1.469,31	R\$ 1.469,31
1.6.5.1.1	88485	FUNDO SELADOR ACRÍLICO, APLICAÇÃO MANUAL EM PAREDE, UMA DEMÃO. AF_04/2023	SINAPI	M2	103,00	R\$ 3,70	R\$ 381,10
1.6.5.1.2	88484	FUNDO SELADOR ACRÍLICO, APLICAÇÃO MANUAL EM TETO, UMA DEMÃO. AF_04/2023	SINAPI	M2	4,44	R\$ 4,63	R\$ 20,55
1.6.5.1.3	104641	PINTURA LÁTEX ACRÍLICA ECONÔMICA, APLICAÇÃO MANUAL EM PAREDES, DUAS DEMÃOS. AF_04/2023	SINAPI	M2	97,20	R\$ 9,56	R\$ 929,23
1.6.5.1.4	104639	PINTURA LÁTEX ACRÍLICA ECONÔMICA, APLICAÇÃO MANUAL EM TETO, DUAS DEMÃOS. AF_04/2023 (PINTURA TETO - LAJE DO RESERVATÓRIO)	SINAPI	M2	4,44	R\$ 11,82	R\$ 52,48
1.6.5.1.5	104642	PINTURA LÁTEX ACRÍLICA STANDARD, APLICAÇÃO MANUAL EM PAREDES, DUAS DEMÃOS. AF_04/2023 (PINTURA NA PAREDE DO BANHEIRO E COZINHA)	SINAPI	M2	7,80	R\$ 11,02	R\$ 85,95
1.6.5.2	PINTURAS EXTERNAS				1,00	R\$ 1.641,12	R\$ 1.641,12
1.6.5.2.1	88415	APLICAÇÃO MANUAL DE FUNDO SELADOR ACRÍLICO EM PAREDES EXTERNAS DE CASAS. AF_03/2024 (PINTURA PAREDES)	SINAPI	M2	108,04	R\$ 4,17	R\$ 450,52
1.6.5.2.2	104642	PINTURA LÁTEX ACRÍLICA STANDARD, APLICAÇÃO MANUAL EM PAREDES, DUAS DEMÃOS. AF_04/2023 (PINTURA PAREDES)	SINAPI	M2	108,04	R\$ 11,02	R\$ 1.190,60
1.6.5.3	PINTURA ESQUADRIAS				1,00	R\$ 788,34	R\$ 788,34
1.6.5.3.1	102193	LIXAMENTO DE MADEIRA PARA APLICAÇÃO DE FUNDO OU PINTURA. AF_01/2021	SINAPI	M2	21,00	R\$ 1,88	R\$ 39,48
1.6.5.3.2	102198	PINTURA FUNDO NIVELADOR ACRÍLICO BRANCO EM MADEIRA. AF_01/2021	SINAPI	M2	21,00	R\$ 19,72	R\$ 414,12
1.6.5.3.3	102219	PINTURA TINTA DE ACABAMENTO (PIGMENTADA) ESMALTE SINTÉTICO ACETINADO EM MADEIRA, 2 DEMÃOS. AF_01/2021	SINAPI	M2	21,00	R\$ 15,94	R\$ 334,74

1.7	PAVIMENTAÇÕES				1,00	R\$ 11.024,69	R\$ 11.024,69
1.7.1	CERÂMICA				1,00	R\$ 8.096,08	R\$ 8.096,08
1.7.1.1	97084	COMPACTAÇÃO MECÂNICA DE SOLO PARA EXECUÇÃO DE RADIER, PISO DE CONCRETO OU LAJE SOBRE SOLO, COM COMPACTADOR DE SOLOS TIPO PLACA VIBRATÓRIA. AF_09/2021	SINAPI	M2	47,32	R\$ 0,68	R\$ 32,17
1.7.1.2	100322	LASTRO COM MATERIAL GRANULAR (PEDRA BRITADA N.3), APLICADO EM PISOS OU LAJES SOBRE SOLO, ESPESSURA DE *10 CM*. AF_01/2024	SINAPI	M3	4,73	R\$ 162,99	R\$ 770,94
1.7.1.3	97087	CAMADA SEPARADORA PARA EXECUÇÃO DE RADIER, PISO DE CONCRETO OU LAJE SOBRE SOLO, EM LONA PLÁSTICA. AF_09/2021	SINAPI	M2	47,32	R\$ 2,93	R\$ 138,64
1.7.1.4	95241	LASTRO DE CONCRETO MAGRO, APLICADO EM PISOS, LAJES SOBRE SOLO OU RADIERS, ESPESSURA DE 5 CM. AF_01/2024	SINAPI	M2	47,32	R\$ 37,84	R\$ 1.790,58
1.7.1.5	87745	CONTRAPISO EM ARGAMASSA TRAÇO 1:4 (CIMENTO E AREIA), PREPARO MECÂNICO COM BETONEIRA 400 L, APLICADO EM ÁREAS MOLHADAS SOBRE LAJE, ADERIDO, ACABAMENTO NÃO REFORÇADO, ESPESSURA 3CM. AF_07/2021	SINAPI	M2	15,13	R\$ 52,52	R\$ 794,62
1.7.1.6	87630	CONTRAPISO EM ARGAMASSA TRAÇO 1:4 (CIMENTO E AREIA), PREPARO MECÂNICO COM BETONEIRA 400 L, APLICADO EM ÁREAS SECAS SOBRE LAJE, ADERIDO, ACABAMENTO NÃO REFORÇADO, ESPESSURA 3CM. AF_07/2021	SINAPI	M2	32,19	R\$ 40,70	R\$ 1.310,13
1.7.1.7	87247	REVESTIMENTO CERÂMICO PARA PISO COM PLACAS TIPO ESMALTADA DE DIMENSÕES 35X35 CM APLICADA EM AMBIENTES DE ÁREA ENTRE 5 M2 E 10 M2. AF_02/2023_PE	SINAPI	M2	16,80	R\$ 67,62	R\$ 1.136,01
1.7.1.8	87248	REVESTIMENTO CERÂMICO PARA PISO COM PLACAS TIPO ESMALTADA DE DIMENSÕES 35X35 CM APLICADA EM AMBIENTES DE ÁREA MAIOR QUE 10 M2. AF_02/2023_PE	SINAPI	M2	19,10	R\$ 60,55	R\$ 1.156,50
1.7.1.9	87246	REVESTIMENTO CERÂMICO PARA PISO COM PLACAS TIPO ESMALTADA DE DIMENSÕES 35X35 CM APLICADA EM AMBIENTES DE ÁREA MENOR QUE 5 M2. AF_02/2023_PE	SINAPI	M2	12,98	R\$ 74,46	R\$ 966,49
1.7.2	CIMENTADOS				1,00	R\$ 1.063,01	R\$ 1.063,01
1.7.2.1	97084	COMPACTAÇÃO MECÂNICA DE SOLO PARA EXECUÇÃO DE RADIER, PISO DE CONCRETO OU LAJE SOBRE SOLO, COM COMPACTADOR DE SOLOS TIPO PLACA VIBRATÓRIA. AF_09/2021	SINAPI	M2	16,15	R\$ 0,68	R\$ 10,98
1.7.2.2	94990	EXECUÇÃO DE PASSEIO (CALÇADA) OU PISO DE CONCRETO COM CONCRETO MOLDADO IN LOCO, FEITO EM OBRA, ACABAMENTO CONVENCIONAL, NÃO ARMADO. AF_08/2022	SINAPI	M3	1,29	R\$ 815,53	R\$ 1.052,03
1.7.3	RODAPÉS, SOLEIRAS E PEITORIS				1,00	R\$ 1.865,60	R\$ 1.865,60
1.7.3.1	98695	SOLEIRA EM MÁRMORE, LARGURA 15 CM, ESPESSURA 2,0 CM. AF_09/2020	SINAPI	M	2,52	R\$ 136,10	R\$ 342,97
1.7.3.2	88648	RODAPÉ CERÂMICO DE 7CM DE ALTURA COM PLACAS TIPO ESMALTADA DE DIMENSÕES 35X35CM. AF_02/2023	SINAPI	M	38,70	R\$ 8,43	R\$ 326,24
1.7.3.3	101965	PEITORIL LINEAR EM GRANITO OU MÁRMORE, L = 15CM, COMPRIMENTO DE ATÉ 2M, ASSENTADO COM ARGAMASSA 1:6 COM ADITIVO. AF_11/2020	SINAPI	M	6,50	R\$ 184,06	R\$ 1.196,39
1.8	INSTALAÇÕES				1,00	R\$ 15.436,88	R\$ 15.436,88
1.8.1	ELÉTRICAS / TELEFÔNICAS				1,00	R\$ 6.118,95	R\$ 6.118,95
1.8.1.1	CENTRO DE DISTRIBUIÇÃO				1,00	R\$ 2.281,37	R\$ 2.281,37
1.8.1.1.1	93653	DISJUNTOR MONOPOLAR TIPO DIN, CORRENTE NOMINAL DE 10A - FORNECIMENTO E INSTALAÇÃO. AF_10/2020	SINAPI	UN	2,00	R\$ 10,14	R\$ 20,28
1.8.1.1.2	93654	DISJUNTOR MONOPOLAR TIPO DIN, CORRENTE NOMINAL DE 16A - FORNECIMENTO E INSTALAÇÃO. AF_10/2020	SINAPI	UN	1,00	R\$ 10,75	R\$ 10,75
1.8.1.1.3	93656	DISJUNTOR MONOPOLAR TIPO DIN, CORRENTE NOMINAL DE 25A - FORNECIMENTO E INSTALAÇÃO. AF_10/2020	SINAPI	UN	1,00	R\$ 11,97	R\$ 11,97
1.8.1.1.4	93659	DISJUNTOR MONOPOLAR TIPO DIN, CORRENTE NOMINAL DE 50A - FORNECIMENTO E INSTALAÇÃO. AF_10/2020	SINAPI	UN	1,00	R\$ 22,33	R\$ 22,33
1.8.1.1.5	93674	DISJUNTOR BIPOLAR TIPO DR, CORRENTE NOMINAL DE 25A FORNECIMENTO E INSTALAÇÃO. AF_10/2020	SINAPI	UN	2,00	R\$ 271,02	R\$ 542,04
1.8.1.1.6	101493	ENTRADA DE ENERGIA ELÉTRICA, AÉREA, MONOFÁSICA, COM CAIXA DE EMBUTIR, CABO DE 10 MM2 E DISJUNTOR DIN 50A (NÃO INCLUSO O POSTE DE CONCRETO). AF_07/2020_PS	SINAPI	UN	1,00	R\$ 1.460,60	R\$ 1.460,60
1.8.1.1.7	00039805	QUADRO DE DISTRIBUIÇÃO, EM PVC, DE EMBUTIR, COM BARRAMENTO TERRA / NEUTRO, PARA 12 DISJUNTORES NEMA OU 16 DISJUNTORES DIN	SINAPI	UN	1,00	R\$ 213,40	R\$ 213,40
1.8.1.2	ILUMINAÇÃO, TOMADAS E INTERRUPTORES				1,00	R\$ 1.385,63	R\$ 1.385,63
1.8.1.2.1	103782	LUMINÁRIA TIPO PLAFON CIRCULAR, DE SOBREPOR, COM LED DE 12/13 W - FORNECIMENTO E INSTALAÇÃO. AF_09/2024	SINAPI	UN	7,00	R\$ 27,22	R\$ 190,54
1.8.1.2.2	97610	LÂMPADA COMPACTA DE LED 10 W, BASE E27 - FORNECIMENTO E INSTALAÇÃO. AF_09/2024	SINAPI	UN	7,00	R\$ 12,16	R\$ 85,12
1.8.1.2.3	91953	INTERRUPTOR SIMPLES (1 MÓDULO), 10A/250V, INCLUINDO SUPORTE E PLACA - FORNECIMENTO E INSTALAÇÃO. AF_03/2023	SINAPI	UN	5,00	R\$ 27,05	R\$ 135,25
1.8.1.2.4	91959	INTERRUPTOR SIMPLES (2 MÓDULOS), 10A/250V, INCLUINDO SUPORTE E PLACA - FORNECIMENTO E INSTALAÇÃO. AF_03/2023	SINAPI	UN	1,00	R\$ 41,11	R\$ 41,11

1.8.1.2.5	92000	TOMADA BAIXA DE EMBUTIR (1 MÓDULO), 2P+T 10 A, INCLUINDO SUPORTE E PLACA - FORNECIMENTO E INSTALAÇÃO. AF_03/2023	SINAPI	UN	10,00	R\$ 28,33	R\$ 283,30
1.8.1.2.6	91996	TOMADA MÉDIA DE EMBUTIR (1 MÓDULO), 2P+T 10 A, INCLUINDO SUPORTE E PLACA - FORNECIMENTO E INSTALAÇÃO. AF_03/2023	SINAPI	UN	6,00	R\$ 32,04	R\$ 192,24
1.8.1.2.7	91993	TOMADA ALTA DE EMBUTIR (1 MÓDULO), 2P+T 20 A, INCLUINDO SUPORTE E PLACA - FORNECIMENTO E INSTALAÇÃO. AF_03/2023	SINAPI	UN	1,00	R\$ 43,42	R\$ 43,42
1.8.1.2.8	91985	INTERRUPTOR PULSADOR CAMPAINHA (1 MÓDULO), 10A/250V, INCLUINDO SUPORTE E PLACA - FORNECIMENTO E INSTALAÇÃO. AF_03/2023	SINAPI	UN	1,00	R\$ 26,14	R\$ 26,14
1.8.1.2.9	91987	CAMPAINHA CIGARRA (1 MÓDULO), 10A/250V, INCLUINDO SUPORTE E PLACA - FORNECIMENTO E INSTALAÇÃO. AF_03/2023	SINAPI	UN	1,00	R\$ 42,99	R\$ 42,99
1.8.1.2.10	91947	SUPORTE PARAFUSADO COM PLACA DE ENCAIXE 4" X 2" BAIXO (0,30 M DO PISO) PARA PONTO ELÉTRICO - FORNECIMENTO E INSTALAÇÃO. AF_03/2023	SINAPI	UN	2,00	R\$ 7,71	R\$ 15,42
1.8.1.2.11	91941	CAIXA RETANGULAR 4" X 2" BAIXA (0,30 M DO PISO), PVC, INSTALADA EM PAREDE - FORNECIMENTO E INSTALAÇÃO. AF_03/2023	SINAPI	UN	10,00	R\$ 10,95	R\$ 109,50
1.8.1.2.12	91940	CAIXA RETANGULAR 4" X 2" MÉDIA (1,30 M DO PISO), PVC, INSTALADA EM PAREDE - FORNECIMENTO E INSTALAÇÃO. AF_03/2023	SINAPI	UN	5,00	R\$ 17,23	R\$ 86,15
1.8.1.2.13	91939	CAIXA RETANGULAR 4" X 2" ALTA (2,00 M DO PISO), PVC, INSTALADA EM PAREDE - FORNECIMENTO E INSTALAÇÃO. AF_03/2023	SINAPI	UN	1,00	R\$ 30,01	R\$ 30,01
1.8.1.2.14	91937	CAIXA OCTOGONAL 3" X 3", PVC, INSTALADA EM LAJE - FORNECIMENTO E INSTALAÇÃO. AF_03/2023	SINAPI	UN	7,00	R\$ 14,92	R\$ 104,44
1.8.1.3	FIOS E CABOS				1,00	R\$ 2.451,95	R\$ 2.451,95
1.8.1.3.1	91926	CABO DE COBRE FLEXÍVEL ISOLADO, 2,5 MM², ANTI-CHAMA 450/750 V, PARA CIRCUITOS TERMINAIS - FORNECIMENTO E INSTALAÇÃO. AF_03/2023	SINAPI	M	158,80	R\$ 4,45	R\$ 706,66
1.8.1.3.2	91928	CABO DE COBRE FLEXÍVEL ISOLADO, 4 MM², ANTI-CHAMA 450/750 V, PARA CIRCUITOS TERMINAIS - FORNECIMENTO E INSTALAÇÃO. AF_03/2023	SINAPI	M	24,80	R\$ 6,95	R\$ 172,36
1.8.1.3.3	101884	CABO DE COBRE ISOLADO, 10 MM², ANTI-CHAMA 450/750 V, INSTALADO EM ELETROCALHA OU PERFILADO - FORNECIMENTO E INSTALAÇÃO. AF_10/2020	SINAPI	M	25,90	R\$ 11,59	R\$ 300,18
1.8.1.3.4	92980	CABO DE COBRE FLEXÍVEL ISOLADO, 10 MM², ANTI-CHAMA 0,6/1,0 KV, PARA DISTRIBUIÇÃO - FORNECIMENTO E INSTALAÇÃO. AF_10/2020	SINAPI	M	8,30	R\$ 11,32	R\$ 93,95
1.8.1.3.5	91854	ELETRODUTO FLEXÍVEL CORRUGADO, PVC, DN 25 MM (3/4"), PARA CIRCUITOS TERMINAIS, INSTALADO EM PAREDE - FORNECIMENTO E INSTALAÇÃO. AF_03/2023	SINAPI	M	58,30	R\$ 9,36	R\$ 545,68
1.8.1.3.6	91845	ELETRODUTO FLEXÍVEL CORRUGADO REFORÇADO, PVC, DN 25 MM (3/4"), PARA CIRCUITOS TERMINAIS, INSTALADO EM LAJE - FORNECIMENTO E INSTALAÇÃO. AF_03/2023	SINAPI	M	22,06	R\$ 8,06	R\$ 177,80
1.8.1.3.7	90447	RASGO LINEAR MANUAL EM ALVENARIA, PARA ELETRODUTOS, DIÂMETROS MENORES OU IGUAIS A 40 MM. AF_09/2023	SINAPI	M	58,30	R\$ 7,81	R\$ 455,32
1.8.2	HIDRÁULICAS				1,00	R\$ 2.568,05	R\$ 2.568,05
1.8.2.1	TUBULAÇÕES E CONEXÕES				1,00	R\$ 820,32	R\$ 820,32
1.8.2.1.1	90373	JOELHO 90 GRAUS COM BUCHA DE LATÃO, PVC, SOLDÁVEL, DN 25MM, X 1/2 INSTALADO EM RAMAL OU SUB-RAMAL DE ÁGUA - FORNECIMENTO E INSTALAÇÃO. AF_06/2022	SINAPI	UN	7,00	R\$ 12,04	R\$ 84,28
1.8.2.1.2	89408	JOELHO 90 GRAUS, PVC, SOLDÁVEL, DN 25MM, INSTALADO EM RAMAL OU SUB-RAMAL DE ÁGUA - FORNECIMENTO E INSTALAÇÃO. AF_06/2022	SINAPI	UN	8,00	R\$ 7,98	R\$ 63,84
1.8.2.1.3	89395	TE, PVC, SOLDÁVEL, DN 25MM, INSTALADO EM RAMAL OU SUB-RAMAL DE ÁGUA - FORNECIMENTO E INSTALAÇÃO. AF_06/2022	SINAPI	UN	4,00	R\$ 12,07	R\$ 48,28
1.8.2.1.4	89383	ADAPTADOR CURTO COM BOLSA E ROSCA PARA REGISTRO, PVC, SOLDÁVEL, DN 25MM X 3/4, INSTALADO EM RAMAL OU SUB-RAMAL DE ÁGUA - FORNECIMENTO E INSTALAÇÃO. AF_06/2022	SINAPI	UN	8,00	R\$ 6,07	R\$ 48,56
1.8.2.1.5	89446	TUBO, PVC, SOLDÁVEL, DE 25MM, INSTALADO EM PRUMADA DE ÁGUA - FORNECIMENTO E INSTALAÇÃO. AF_06/2022	SINAPI	M	5,10	R\$ 5,03	R\$ 25,65
1.8.2.1.6	89356	TUBO, PVC, SOLDÁVEL, DE 25MM, INSTALADO EM RAMAL OU SUB-RAMAL DE ÁGUA - FORNECIMENTO E INSTALAÇÃO. AF_06/2022	SINAPI	M	8,70	R\$ 22,33	R\$ 194,27
1.8.2.1.7	S12882	FORNECIMENTO E INSTALAÇÃO DE PRESSURIZADOR ACOPLADO AO CHUVEIRO (TENSÃO: 127V - PRESSÃO MINIMA: 0,7MCA / PRESSÃO MÁXIMA: 2,5MCA - ENTRADA 1/2" / SAÍDA 1/2")	ORSE	Un	1,00	R\$ 355,44	R\$ 355,44
1.8.2.2	REGISTROS				1,00	R\$ 434,12	R\$ 434,12
1.8.2.2.1	89985	REGISTRO DE PRESSÃO BRUTO, LATÃO, ROSCÁVEL, 3/4", COM ACABAMENTO E CANOPLA CROMADOS - FORNECIMENTO E INSTALAÇÃO. AF_08/2021	SINAPI	UN	1,00	R\$ 68,33	R\$ 68,33
1.8.2.2.2	89987	REGISTRO DE GAVETA BRUTO, LATÃO, ROSCÁVEL, 3/4", COM ACABAMENTO E CANOPLA CROMADOS - FORNECIMENTO E INSTALAÇÃO. AF_08/2021	SINAPI	UN	3,00	R\$ 71,81	R\$ 215,43
1.8.2.2.3	94490	REGISTRO DE ESFERA, PVC, SOLDÁVEL, COM VOLANTE, DN 32 MM - FORNECIMENTO E INSTALAÇÃO. AF_08/2021	SINAPI	UN	2,00	R\$ 50,68	R\$ 101,36
1.8.2.2.4	86885	ENGATE FLEXÍVEL EM PLÁSTICO BRANCO, 1/2" X 40CM - FORNECIMENTO E INSTALAÇÃO. AF_01/2020	SINAPI	UN	4,00	R\$ 12,25	R\$ 49,00
1.8.2.3	ENTRADA / ALIMENTAÇÃO				1,00	R\$ 481,10	R\$ 481,10

1.8.2.3.1	97741	KIT CAVALETE PARA MEDIÇÃO DE ÁGUA - ENTRADA INDIVIDUALIZADA, EM PVC 25 MM (3/4"), PARA 1 MEDIDOR - FORNECIMENTO E INSTALAÇÃO (EXCLUSIVE HIDRÔMETRO). AF_03/2024	SINAPI	UN	1,00	R\$ 149,05	R\$ 149,05
1.8.2.3.2	104994	CAIXA DE EMBUTIR EM POLICARBONATO PARA ABRIGO DE HIDRÔMETRO - FORNECIMENTO E INSTALAÇÃO (EXCLUSIVE HIDRÔMETRO). AF_03/2024	SINAPI	UN	1,00	R\$ 180,49	R\$ 180,49
1.8.2.3.3	89353	REGISTRO DE GAVETA BRUTO, LATÃO, ROSCÁVEL, 3/4" - FORNECIMENTO E INSTALAÇÃO. AF_08/2021	SINAPI	UN	1,00	R\$ 30,43	R\$ 30,43
1.8.2.3.4	89402	TUBO, PVC, SOLDÁVEL, DE 25MM, INSTALADO EM RAMAL DE DISTRIBUIÇÃO DE ÁGUA - FORNECIMENTO E INSTALAÇÃO. AF_06/2022	SINAPI	M	6,75	R\$ 11,71	R\$ 79,04
1.8.2.3.5	89446	TUBO, PVC, SOLDÁVEL, DE 25MM, INSTALADO EM PRUMADA DE ÁGUA - FORNECIMENTO E INSTALAÇÃO. AF_06/2022	SINAPI	M	3,00	R\$ 5,03	R\$ 15,09
1.8.2.3.6	89408	JOELHO 90 GRAUS, PVC, SOLDÁVEL, DN 25MM, INSTALADO EM RAMAL DE DISTRIBUIÇÃO DE ÁGUA - FORNECIMENTO E INSTALAÇÃO. AF_06/2022	SINAPI	UN	2,00	R\$ 7,98	R\$ 15,96
1.8.2.3.7	89440	TE, PVC, SOLDÁVEL, DN 25MM, INSTALADO EM RAMAL DE DISTRIBUIÇÃO DE ÁGUA - FORNECIMENTO E INSTALAÇÃO. AF_06/2022	SINAPI	UN	1,00	R\$ 11,04	R\$ 11,04
1.8.2.4	CAIXA D'ÁGUA E BARRILETE				1,00	R\$ 832,51	R\$ 832,51
1.8.2.4.1	102605	CAIXA D'ÁGUA EM POLIETILENO, 500 LITROS - FORNECIMENTO E INSTALAÇÃO. AF_06/2021	SINAPI	UN	1,00	R\$ 277,81	R\$ 277,81
1.8.2.4.2	102591	FURO EM CAIXA D'ÁGUA COM ESPESSURA DE 2 ATÉ 5 MM E DIÂMETRO DE 25 MM. AF_06/2021	SINAPI	UN	1,00	R\$ 4,04	R\$ 4,04
1.8.2.4.3	102593	FURO EM CAIXA D'ÁGUA COM ESPESSURA DE 2 ATÉ 5 MM E DIÂMETRO DE 32 MM. AF_06/2021	SINAPI	UN	2,00	R\$ 4,57	R\$ 9,14
1.8.2.4.4	94703	ADAPTADOR COM FLANGE E ANEL DE VEDAÇÃO, PVC, SOLDÁVEL, DN 25 MM X 3/4", INSTALADO EM RESERVAÇÃO PREDIAL DE ÁGUA - FORNECIMENTO E INSTALAÇÃO. AF_04/2024	SINAPI	UN	1,00	R\$ 18,39	R\$ 18,39
1.8.2.4.5	94704	ADAPTADOR COM FLANGE E ANEL DE VEDAÇÃO, PVC, SOLDÁVEL, DN 32 MM X 1", INSTALADO EM RESERVAÇÃO PREDIAL DE ÁGUA - FORNECIMENTO E INSTALAÇÃO. AF_04/2024	SINAPI	UN	2,00	R\$ 24,63	R\$ 49,26
1.8.2.4.6	94796	TORNEIRA DE BOIA PARA CAIXA D'ÁGUA, ROSCÁVEL, 3/4" - FORNECIMENTO E INSTALAÇÃO. AF_08/2021	SINAPI	UN	1,00	R\$ 34,37	R\$ 34,37
1.8.2.4.7	89408	JOELHO 90 GRAUS, PVC, SOLDÁVEL, DN 25MM, INSTALADO EM RAMAL DE DISTRIBUIÇÃO DE ÁGUA - FORNECIMENTO E INSTALAÇÃO. AF_06/2022	SINAPI	UN	8,00	R\$ 7,98	R\$ 63,84
1.8.2.4.8	89413	JOELHO 90 GRAUS, PVC, SOLDÁVEL, DN 32MM, INSTALADO EM RAMAL DE DISTRIBUIÇÃO DE ÁGUA - FORNECIMENTO E INSTALAÇÃO. AF_06/2022	SINAPI	UN	4,00	R\$ 11,14	R\$ 44,56
1.8.2.4.9	89414	JOELHO 45 GRAUS, PVC, SOLDÁVEL, DN 32MM, INSTALADO EM RAMAL DE DISTRIBUIÇÃO DE ÁGUA - FORNECIMENTO E INSTALAÇÃO. AF_06/2022	SINAPI	UN	1,00	R\$ 12,77	R\$ 12,77
1.8.2.4.10	103953	BUCHA DE REDUÇÃO, CURTA, PVC, SOLDÁVEL, DN 32 X 25 MM, INSTALADO EM RAMAL DE DISTRIBUIÇÃO DE ÁGUA - FORNECIMENTO E INSTALAÇÃO. AF_06/2022	SINAPI	UN	2,00	R\$ 6,63	R\$ 13,26
1.8.2.4.11	89443	TE, PVC, SOLDÁVEL, DN 32MM, INSTALADO EM RAMAL DE DISTRIBUIÇÃO DE ÁGUA - FORNECIMENTO E INSTALAÇÃO. AF_06/2022	SINAPI	UN	3,00	R\$ 15,60	R\$ 46,80
1.8.2.4.12	89445	TÊ DE REDUÇÃO, PVC, SOLDÁVEL, DN 32MM X 25MM, INSTALADO EM RAMAL DE DISTRIBUIÇÃO DE ÁGUA - FORNECIMENTO E INSTALAÇÃO. AF_06/2022	SINAPI	UN	1,00	R\$ 17,28	R\$ 17,28
1.8.2.4.13	89402	TUBO, PVC, SOLDÁVEL, DE 25MM, INSTALADO EM RAMAL DE DISTRIBUIÇÃO DE ÁGUA - FORNECIMENTO E INSTALAÇÃO. AF_06/2022	SINAPI	M	4,40	R\$ 11,71	R\$ 51,52
1.8.2.4.14	89403	TUBO, PVC, SOLDÁVEL, DE 32MM, INSTALADO EM RAMAL DE DISTRIBUIÇÃO DE ÁGUA - FORNECIMENTO E INSTALAÇÃO. AF_06/2022	SINAPI	M	10,55	R\$ 17,96	R\$ 189,47
1.8.3	SANITÁRIAS / PLUVIAL				1,00	R\$ 4.944,92	R\$ 4.944,92
1.8.3.1	TUBULAÇÕES E CONEXÕES				1,00	R\$ 1.758,30	R\$ 1.758,30
1.8.3.1.1	89726	JOELHO 45 GRAUS, PVC, SERIE NORMAL, ESGOTO PREDIAL, DN 40 MM, JUNTA SOLDÁVEL, FORNECIDO E INSTALADO EM RAMAL DE DESCARGA OU RAMAL DE ESGOTO SANITÁRIO. AF_08/2022	SINAPI	UN	3,00	R\$ 9,18	R\$ 27,54
1.8.3.1.2	89732	JOELHO 45 GRAUS, PVC, SERIE NORMAL, ESGOTO PREDIAL, DN 50 MM, JUNTA ELÁSTICA, FORNECIDO E INSTALADO EM RAMAL DE DESCARGA OU RAMAL DE ESGOTO SANITÁRIO. AF_08/2022	SINAPI	UN	2,00	R\$ 14,21	R\$ 28,42
1.8.3.1.3	89724	JOELHO 90 GRAUS, PVC, SERIE NORMAL, ESGOTO PREDIAL, DN 40 MM, JUNTA SOLDÁVEL, FORNECIDO E INSTALADO EM RAMAL DE DESCARGA OU RAMAL DE ESGOTO SANITÁRIO. AF_08/2022	SINAPI	UN	2,00	R\$ 9,00	R\$ 18,00
1.8.3.1.4	89731	JOELHO 90 GRAUS, PVC, SERIE NORMAL, ESGOTO PREDIAL, DN 50 MM, JUNTA ELÁSTICA, FORNECIDO E INSTALADO EM RAMAL DE DESCARGA OU RAMAL DE ESGOTO SANITÁRIO. AF_08/2022	SINAPI	UN	9,00	R\$ 13,66	R\$ 122,94
1.8.3.1.5	89744	JOELHO 90 GRAUS, PVC, SERIE NORMAL, ESGOTO PREDIAL, DN 100 MM, JUNTA ELÁSTICA, FORNECIDO E INSTALADO EM RAMAL DE DESCARGA OU RAMAL DE ESGOTO SANITÁRIO. AF_08/2022	SINAPI	UN	1,00	R\$ 24,58	R\$ 24,58
1.8.3.1.6	89784	TE, PVC, SERIE NORMAL, ESGOTO PREDIAL, DN 50 X 50 MM, JUNTA ELÁSTICA, FORNECIDO E INSTALADO EM RAMAL DE DESCARGA OU RAMAL DE ESGOTO SANITÁRIO. AF_08/2022	SINAPI	UN	1,00	R\$ 21,67	R\$ 21,67
1.8.3.1.7	104345	JUNÇÃO DE REDUÇÃO INVERTIDA, PVC, SÉRIE NORMAL, ESGOTO PREDIAL, DN 100 X 50 MM, JUNTA ELÁSTICA, FORNECIDO E INSTALADO EM RAMAL DE DESCARGA OU RAMAL DE ESGOTO SANITÁRIO. AF_08/2022	SINAPI	UN	1,00	R\$ 37,12	R\$ 37,12

1.8.3.1.8	104348	TERMINAL DE VENTILAÇÃO, PVC, SÉRIE NORMAL, ESGOTO PREDIAL, DN 50 MM, JUNTA SOLDÁVEL, FORNECIDO E INSTALADO EM PRUMADA DE ESGOTO SANITÁRIO OU VENTILAÇÃO. AF_08/2022	SINAPI	UN	1,00	R\$ 8,50	R\$ 8,50
1.8.3.1.9	89711	TUBO PVC, SÉRIE NORMAL, ESGOTO PREDIAL, DN 40 MM, FORNECIDO E INSTALADO EM RAMAL DE DESCARGA OU RAMAL DE ESGOTO SANITÁRIO. AF_08/2022	SINAPI	M	3,35	R\$ 19,17	R\$ 64,21
1.8.3.1.10	89712	TUBO PVC, SÉRIE NORMAL, ESGOTO PREDIAL, DN 50 MM, FORNECIDO E INSTALADO EM RAMAL DE DESCARGA OU RAMAL DE ESGOTO SANITÁRIO. AF_08/2022	SINAPI	M	10,21	R\$ 23,79	R\$ 242,89
1.8.3.1.11	89798	TUBO PVC, SÉRIE NORMAL, ESGOTO PREDIAL, DN 50 MM, FORNECIDO E INSTALADO EM PRUMADA DE ESGOTO SANITÁRIO OU VENTILAÇÃO. AF_08/2022	SINAPI	M	4,00	R\$ 10,66	R\$ 42,64
1.8.3.1.12	89714	TUBO PVC, SÉRIE NORMAL, ESGOTO PREDIAL, DN 100 MM, FORNECIDO E INSTALADO EM RAMAL DE DESCARGA OU RAMAL DE ESGOTO SANITÁRIO. AF_08/2022	SINAPI	M	33,80	R\$ 33,13	R\$ 1.119,79
1.8.3.2	ACESSÓRIOS/CAIXAS				1,00	R\$ 3.186,62	R\$ 3.186,62
1.8.3.2.1	00039361	FOSSA SEPTICA, SEM FILTRO, EM POLIETILENO DE ALTA DENSIDADE (PEAD), PARA 4 A 7 CONTRIBUINTE, CILINDRICA, COM TAMPA, CAPACIDADE APROXIMADA DE *1100* LITROS (NBR 7229)	SINAPI	UN	1,00	R\$ 1.742,26	R\$ 1.742,26
1.8.3.2.2	89707	CAIXA SIFONADA, PVC, DN 100 X 100 X 50 MM, JUNTA ELÁSTICA, FORNECIDA E INSTALADA EM RAMAL DE DESCARGA OU EM RAMAL DE ESGOTO SANITÁRIO. AF_08/2022	SINAPI	UN	1,00	R\$ 45,55	R\$ 45,55
1.8.3.2.3	104327	RALO SIFONADO REDONDO, PVC, DN 100 X 40 MM, JUNTA SOLDÁVEL, FORNECIDO E INSTALADO EM RAMAL DE DESCARGA OU EM RAMAL DE ESGOTO SANITÁRIO. AF_08/2022	SINAPI	UN	1,00	R\$ 18,08	R\$ 18,08
1.8.3.2.4	104326	RALO SECO CÔNICO, PVC, DN 100 X 40 MM, JUNTA SOLDÁVEL, FORNECIDO E INSTALADO EM RAMAL DE DESCARGA OU EM RAMAL DE ESGOTO SANITÁRIO. AF_08/2022	SINAPI	UN	1,00	R\$ 18,98	R\$ 18,98
1.8.3.2.5	98107	CAIXA DE GORDURA SIMPLES (CAPACIDADE: 36L), RETANGULAR, EM ALVENARIA COM TIJOLOS CERÂMICOS MACIÇOS, DIMENSÕES INTERNAS = 0,2X0,4 M, ALTURA INTERNA = 0,8 M. AF_12/2020	SINAPI	UN	5,00	R\$ 272,35	R\$ 1.361,75
1.8.4	APARELHOS, METAIS E BANCADAS				1,00	R\$ 1.804,96	R\$ 1.804,96
1.8.4.1	86931	VASO SANITÁRIO SIFONADO COM CAIXA ACOPLADA LOUÇA BRANCA, INCLUSO ENGATE FLEXÍVEL EM PLÁSTICO BRANCO, 1/2 X 40CM - FORNECIMENTO E INSTALAÇÃO. AF_01/2020	SINAPI	UN	1,00	R\$ 529,77	R\$ 529,77
1.8.4.2	86943	LAVATÓRIO LOUÇA BRANCA SUSPENSO, 29,5 X 39CM OU EQUIVALENTE, PADRÃO POPULAR, INCLUSO SIFÃO FLEXÍVEL EM PVC, VÁLVULA E ENGATE FLEXÍVEL 30CM EM PLÁSTICO E TORNEIRA CROMADA DE MESA, PADRÃO POPULAR - FORNECIMENTO E INSTALAÇÃO. AF_01/2020	SINAPI	UN	1,00	R\$ 288,34	R\$ 288,34
1.8.4.3	86934	BANCADA DE MÁRMORE SINTÉTICO 120 X 60CM, COM CUBA INTEGRADA, INCLUSO SIFÃO TIPO FLEXÍVEL EM PVC, VÁLVULA EM PLÁSTICO CROMADO TIPO AMERICANA E TORNEIRA CROMADA LONGA, DE PAREDE, PADRÃO POPULAR - FORNECIMENTO E INSTALAÇÃO. AF_01/2020	SINAPI	UN	0,72	R\$ 407,94	R\$ 293,71
1.8.4.4	86924	TANQUE DE LOUÇA BRANCA SUSPENSO, 18L OU EQUIVALENTE, INCLUSO SIFÃO TIPO GARRAFA EM PVC, VÁLVULA PLÁSTICA E TORNEIRA DE PLÁSTICO - FORNECIMENTO E INSTALAÇÃO. AF_01/2020	SINAPI	UN	1,00	R\$ 588,44	R\$ 588,44
1.8.4.5	100860	CHUVEIRO ELÉTRICO COMUM CORPO PLÁSTICO, TIPO DUCHA - FORNECIMENTO E INSTALAÇÃO. AF_01/2020	SINAPI	UN	1,00	R\$ 104,70	R\$ 104,70
1.9	COMPLEMENTAÇÕES				1,00	R\$ 460,46	R\$ 460,46
1.9.1	CALAFETE / LIMPEZA				1,00	R\$ 460,46	R\$ 460,46
1.9.1.1	99818	LIMPEZA DE BACIA SANITÁRIA, BIDÊ OU MICTÓRIO EM LOUÇA, INCLUSIVE METAIS CORRESPONDENTES. AF_04/2019	SINAPI	UN	1,00	R\$ 5,63	R\$ 5,63
1.9.1.2	99819	LIMPEZA DE BANCADA DE PEDRA (MÁRMORE OU GRANITO). AF_04/2019	SINAPI	M2	0,72	R\$ 16,84	R\$ 12,12
1.9.1.3	99811	LIMPEZA DE CONTRAPISO COM VASSOURA A SECO. AF_04/2019	SINAPI	M2	14,65	R\$ 3,53	R\$ 51,71
1.9.1.4	99826	LIMPEZA DE FORRO REMOVÍVEL COM PANO ÚMIDO. AF_04/2019	SINAPI	M2	35,90	R\$ 1,53	R\$ 54,92
1.9.1.5	99821	LIMPEZA DE JANELA DE VIDRO COM CAIXILHO EM AÇO/ALUMÍNIO/PVC. AF_04/2019	SINAPI	M2	4,00	R\$ 3,07	R\$ 12,28
1.9.1.6	99804	LIMPEZA DE PISO CERÂMICO OU PORCELANATO UTILIZANDO DETERGENTE NEUTRO E ESCOVAÇÃO MANUAL. AF_04/2019	SINAPI	M2	48,74	R\$ 5,38	R\$ 262,22
1.9.1.7	99822	LIMPEZA DE PORTA DE MADEIRA. AF_04/2019	SINAPI	M2	16,80	R\$ 0,99	R\$ 16,63
1.9.1.8	99807	LIMPEZA DE REVESTIMENTO CERÂMICO EM PAREDE UTILIZANDO DETERGENTE NEUTRO E ESCOVAÇÃO MANUAL. AF_04/2019	SINAPI	M2	15,92	R\$ 1,63	R\$ 25,94
1.9.1.9	99816	LIMPEZA DE TANQUE OU LAVATÓRIO DE LOUÇA ISOLADO, INCLUSIVE METAIS CORRESPONDENTES. AF_04/2019	SINAPI	UN	2,00	R\$ 9,51	R\$ 19,01
VALOR TOTAL:						R\$ 4.874.989,50	

Quatro Milhões Oitocentos e Setenta e Quatro mil novecentos e oitenta e nove reais e cinquenta centavos

RAUL MILHOMEM NAVA
ENGENHEIRO CIVIL
CREA Nº 7823DF

RAUL MILHOMEM
NAVA:08901619334

Assinado de forma digital por
RAUL MILHOMEM
NAVA:08901619334
Dados: 2026.01.18 18:47:32 -03'00'

B DO N ALMEIDA
LTDA:048202870
00157

Assinado de forma digital
por B DO N ALMEIDA
LTDA:04820287000157
Dados: 2026.01.18 19:20:08
-03'00'

RESUMO DO ORÇAMENTO			
	PROCESSO:	EDITAL CONCORRÊNCIA ELETRÔNICA Nº 010/2025 PROCESSO ADMINISTRATIVO Nº PR2025.09/CLHO-00417	DATA : 19/01/2026 L.S. Hora: 88,35%
	OBJETO:	Contratação de empresa especializada para a construção de 50 (cinquenta) unidades habitacionais na sede do município de Coelho Neto/MA, contempladas pelo Projeto Minha Casa Minha Vida – FNHIS, por meio do Termo de Compromisso nº 970295/2024/MCIDADES/CAIXA.	BDI : 24,90% L.S. Mês: 50,66%
LOCAL:	Município de Coelho Neto/MA	FONTE	VERSÃO
CLIENTE:	Prefeitura Municipal de Coelho Neto-MA	SINAPI Composições Próprias	2025/02 COM DESONERAÇÃO PRÓPRIA
			UF MA

1	CONSTRUÇÃO DE HABITAÇÃO DE INTERESSE SOCIAL - HIS - PADRÃO POPULAR (1 UNIDADE HABITACIONAL)	R\$ 97.499,79	100,00
1.1	SERVIÇOS PRELIMINARES	R\$ 2.574,53	0,05
1.2	FUNDAÇÕES	R\$ 12.986,05	0,27
1.3	SUPRAESTRUTURA	R\$ 9.729,56	0,20
1.4	PAREDES E PAINÉIS	R\$ 18.608,82	0,38
1.5	COBERTURA E PROTEÇÕES	R\$ 10.686,04	0,22
1.6	REVESTIMENTOS	R\$ 15.992,76	0,33
1.7	PAVIMENTAÇÕES	R\$ 11.024,69	0,23
1.8	INSTALAÇÕES	R\$ 15.436,88	0,32
1.9	COMPLEMENTAÇÕES	R\$ 460,46	0,01

VALOR TOTAL 50 UND: R\$ 4.874.989,50

Quatro Milhões Oitocentos e Setenta e Quatro mil novecentos e oitenta e nove reais e cinquenta centavos

RAUL MILHOMEM NAVA
ENGENHEIRO CIVIL
CREA Nº 7823DF

RAUL MILHOMEM Assinado de forma digital
por RAUL MILHOMEM
NAVA:089016193
34 Dados: 2026.01.18
18:47:43 -03'00'

B DO N ALMEIDA Assinado de forma digital
por B DO N ALMEIDA
LTDA:048202870
00157 Dados: 2026.01.18 19:19:38
-03'00'

RELATÓRIO ANALÍTICO - COMPOSIÇÕES DE CUSTOS					
	PROCESSO:	EDITAL CONCORRÊNCIA ELETRÔNICA Nº 010/2025 PROCESSO ADMINISTRATIVO Nº PR2025.09/CLHO-00417	DATA: 19/01/2026	L.S. Hora: 88,35%	
	OBJETO:	Contratação de empresa especializada para a construção de 50 (cinquenta) unidades habitacionais na sede do município de Coelho Neto/MA, contempladas pelo Projeto Minha Casa Minha Vida – FNHIS, por meio do Termo de Compromisso nº 970295/2024/MCIDADES/CAIXA.	BDI: 24,90%	L.S. Mês: 50,66%	
LOCAL:	Município de Coelho Neto/MA	UF:	MA		
CLIENTE:	Prefeitura Municipal de Coelho Neto-MA	VERSAO:	2025/02 COM DESONERAÇÃO		
		UF:	MA		
		Composições Próprias:	PROPRIA		

1.1.1. 103689 FORNECIMENTO E INSTALAÇÃO DE PLACA DE OBRA COM CHAPA GALVANIZADA E ESTRUTURA DE MADEIRA. AF_03/2022_PS (M2)

Material	FORNTE	UNID	COEFICIENTE	PREÇO UNITÁRIO	TOTAL	
00004813	PLACA DE OBRA (PARA CONSTRUCAO CIVIL) EM CHAPA GALVANIZADA *N. 22*, ADESIVADA, DE *2,4 X 1,2* M (SEM POSTES	SINAPI	M2	1,00000000	R\$ 302,28	R\$ 302,28
00005065	PREGO DE ACO POLIDO COM CABECA 10 X 10 (7/8 X 17)	SINAPI	KG	0,01130000	R\$ 28,26	R\$ 0,31
00005069	PREGO DE ACO POLIDO COM CABECA 17 X 27 (2 1/2 X 11)	SINAPI	KG	0,01320000	R\$ 15,14	R\$ 0,19
00004509	SARRAFO *2,5 X 10* CM EM PINUS, MISTA OU EQUIVALENTE DA REGIAO - BRUTA	SINAPI	M	3,20830000	R\$ 4,62	R\$ 14,82
TOTAL Material:					R\$ 317,60	
Mão de Obra com Encargos Complementares	FORNTE	UNID	COEFICIENTE	PREÇO UNITÁRIO	TOTAL	
88262	CARPINTEIRO DE FORMAS COM ENCARGOS COMPLEMENTARES	SINAPI	H	0,29019078	R\$ 27,14	R\$ 7,87
88316	SERVENTE COM ENCARGOS COMPLEMENTARES	SINAPI	H	0,87049452	R\$ 22,06	R\$ 19,20
TOTAL Mão de Obra com Encargos Complementares:					R\$ 27,07	
Serviço	FORNTE	UNID	COEFICIENTE	PREÇO UNITÁRIO	TOTAL	
102234	PINTURA IMUNIZANTE PARA MADEIRA, 2 DEMÃOS. AF_01/2021	SINAPI	M2	0,50000000	R\$ 17,64	R\$ 8,82
TOTAL Serviço:					R\$ 8,82	
VALOR COM ENCARGOS:					353,49	
VALOR MÃO DE OBRA:					20,78	
VALOR MATERIAL:					321,27	
VALOR COM BDI:					441,50	

1.1.2. 99059 LOCAÇÃO CONVENCIONAL DE OBRA, UTILIZANDO GABARITO DE TÁBUAS CORRIDAS PONTALETADAS A CADA 2,00M - 2 UTILIZAÇÕES. AF_03/2024 (M)

Equipamento Custo Horário	FORNTE	UNID	COEFICIENTE	PREÇO UNITÁRIO	TOTAL	
91693	SERRA CIRCULAR DE BANCADA COM MOTOR ELÉTRICO POTÊNCIA DE 5HP, COM COIFA PARA DISCO 10" - CHI DIURNO.	SINAPI	CHI	0,02796360	R\$ 20,82	R\$ 0,58
91692	SERRA CIRCULAR DE BANCADA COM MOTOR ELÉTRICO POTÊNCIA DE 5HP, COM COIFA PARA DISCO 10" - CHP DIURNO.	SINAPI	CHP	0,00699090	R\$ 22,18	R\$ 0,15
TOTAL Equipamento Custo Horário:					R\$ 0,73	
Material	FORNTE	UNID	COEFICIENTE	PREÇO UNITÁRIO	TOTAL	
00004433	CAIBRO NAO APARELHADO *6 X 6* CM, EM MACARANDUBA/MASSARANDUBA, ANGELIM OU EQUIVALENTE	SINAPI	M	0,41250000	R\$ 19,20	R\$ 7,92
00005068	PREGO DE ACO POLIDO COM CABECA 17 X 21 (2 X 11)	SINAPI	KG	0,11100000	R\$ 14,85	R\$ 1,64
00004417	SARRAFO NAO APARELHADO *2,5 X 7* CM, EM MACARANDUBA/MASSARANDUBA, ANGELIM, PEROBA-ROSA OU	SINAPI	M	0,74450000	R\$ 5,34	R\$ 3,97
00010567	TABUA *2,5 X 23* CM EM PINUS, MISTA OU EQUIVALENTE DA REGIAO - BRUTA	SINAPI	M	0,55000000	R\$ 10,30	R\$ 5,66
00007356	TINTA LATEX ACRILICA PREMIUM, COR BRANCO FOSCO	SINAPI	L	0,02560000	R\$ 27,07	R\$ 0,69
TOTAL Material:					R\$ 19,88	
Mão de Obra com Encargos Complementares	FORNTE	UNID	COEFICIENTE	PREÇO UNITÁRIO	TOTAL	
88239	AJUDANTE DE CARPINTEIRO COM ENCARGOS COMPLEMENTARES	SINAPI	H	0,56396154	R\$ 22,36	R\$ 12,61
88262	CARPINTEIRO DE FORMAS COM ENCARGOS COMPLEMENTARES	SINAPI	H	0,56396154	R\$ 27,14	R\$ 15,30
TOTAL Mão de Obra com Encargos Complementares:					R\$ 27,91	
Serviço	FORNTE	UNID	COEFICIENTE	PREÇO UNITÁRIO	TOTAL	
94974	CONCRETO MAGRO PARA LASTRO, TRAÇO 1:4,5:4,5 (EM MASSA SECA DE CIMENTO/ AREIA MÉDIA/ BRITA 1) - PREPARO MANUAL.	SINAPI	M3	0,00400000	R\$ 389,25	R\$ 1,55
TOTAL Serviço:					R\$ 1,55	

RAUL MILHOMEM
 NAVA:0890161933
 Assinado de forma digital por
 RAUL MILHOMEM
 NAVA:08901619334
 Dados: 2026.01.18 18:47:56
 -03'00'

VALOR COM ENCARGOS:	50,07
VALOR MÃO DE OBRA:	19,44
VALOR MATERIAL:	21,02
VALOR COM BDI:	62,53

1.2.1.1. 96521 ESCAVAÇÃO MECANIZADA PARA BLOCO DE COROAMENTO OU SAPATA COM RETROESCAVADEIRA (INCLUINDO ESCAVAÇÃO PARA COLOCAÇÃO DE FÓRMAS). AF_01/2024 (M3)

Equipamento Custo Horário		FONTES	UNID	COEFICIENTE	PREÇO UNITÁRIO	TOTAL
5679	RETROESCAVADEIRA SOBRE RODAS COM CARREGADEIRA, TRAÇÃO 4X4, POTÊNCIA LÍQ. 88 HP, CAÇAMBA CARREG. CAP.	SINAPI	CHI	0,09587520	R\$ 52,59	R\$ 5,04
5678	RETROESCAVADEIRA SOBRE RODAS COM CARREGADEIRA, TRAÇÃO 4X4, POTÊNCIA LÍQ. 88 HP, CAÇAMBA CARREG. CAP.	SINAPI	CHP	0,19175040	R\$ 136,07	R\$ 26,09
TOTAL Equipamento Custo Horário:						R\$ 31,13

Mão de Obra com Encargos Complementares		FONTES	UNID	COEFICIENTE	PREÇO UNITÁRIO	TOTAL
88309	PEDREIRO COM ENCARGOS COMPLEMENTARES	SINAPI	H	0,08171099	R\$ 27,54	R\$ 2,25
88316	SERVENTE COM ENCARGOS COMPLEMENTARES	SINAPI	H	0,12918120	R\$ 22,06	R\$ 2,84
TOTAL Mão de Obra com Encargos Complementares:						R\$ 5,09
VALOR COM ENCARGOS:						36,22
VALOR MÃO DE OBRA:						7,34
VALOR MATERIAL:						9,75
VALOR COM BDI:						45,23

1.2.1.2. 101616 PREPARO DE FUNDO DE VALA COM LARGURA MENOR QUE 1,5 M (ACERTO DO SOLO NATURAL). AF_08/2020 (M2)

Equipamento Custo Horário		FONTES	UNID	COEFICIENTE	PREÇO UNITÁRIO	TOTAL
91534	COMPACTADOR DE SOLOS DE PERCUSSÃO (SOQUETE) COM MOTOR A GASOLINA 4 TEMPOS, POTÊNCIA 4 CV - CHI DIURNO.	SINAPI	CHI	0,00359532	R\$ 21,78	R\$ 0,07
91533	COMPACTADOR DE SOLOS DE PERCUSSÃO (SOQUETE) COM MOTOR A GASOLINA 4 TEMPOS, POTÊNCIA 4 CV - CHP DIURNO.	SINAPI	CHP	0,00359532	R\$ 28,94	R\$ 0,10
TOTAL Equipamento Custo Horário:						R\$ 0,17

Mão de Obra com Encargos Complementares		FONTES	UNID	COEFICIENTE	PREÇO UNITÁRIO	TOTAL
88309	PEDREIRO COM ENCARGOS COMPLEMENTARES	SINAPI	H	0,07937640	R\$ 27,54	R\$ 2,18
88316	SERVENTE COM ENCARGOS COMPLEMENTARES	SINAPI	H	0,11914242	R\$ 22,06	R\$ 2,62
TOTAL Mão de Obra com Encargos Complementares:						R\$ 4,80
VALOR COM ENCARGOS:						4,97
VALOR MÃO DE OBRA:						3,26
VALOR MATERIAL:						0,02
VALOR COM BDI:						6,20

1.2.1.3. 96619 LASTRO DE CONCRETO MAGRO, APLICADO EM BLOCOS DE COROAMENTO OU SAPATAS, ESPESSURA DE 5 CM. AF_01/2024 (M2)

Mão de Obra com Encargos Complementares		FONTES	UNID	COEFICIENTE	PREÇO UNITÁRIO	TOTAL
88309	PEDREIRO COM ENCARGOS COMPLEMENTARES	SINAPI	H	0,26384871	R\$ 27,54	R\$ 7,26
88316	SERVENTE COM ENCARGOS COMPLEMENTARES	SINAPI	H	0,09544622	R\$ 22,06	R\$ 2,10
TOTAL Mão de Obra com Encargos Complementares:						R\$ 9,36

Serviço		FONTES	UNID	COEFICIENTE	PREÇO UNITÁRIO	TOTAL
94968	CONCRETO MAGRO PARA LASTRO, TRAÇO 1:4,5:4,5 (EM MASSA SECA DE CIMENTO/ AREIA MÉDIA/ BRITA 1) - PREPARO	SINAPI	M3	0,06900000	R\$ 337,66	R\$ 23,29
TOTAL Serviço:						R\$ 23,29
VALOR COM ENCARGOS:						32,65
VALOR MÃO DE OBRA:						8,90

RAUL MILHOMEM
NAVA:08901619334

Assinado de forma digital
por RAUL MILHOMEM
NAVA:08901619334
Dados: 2026.01.18 18:48:08
-03'00'

VALOR MATERIAL:	18,92
VALOR COM BDI:	40,77

1.2.1.4. 96541 FABRICAÇÃO, MONTAGEM E DESMONTAGEM DE FÔRMA PARA SAPATA, EM CHAPA DE MADEIRA COMPENSADA RESINADA, E=17 MM, 4 UTILIZAÇÕES. AF_01/2024 (M2)

Equipamento Custo Horário		FORTE	UNID	COEFICIENTE	PREÇO UNITÁRIO	TOTAL
91693	SERRA CIRCULAR DE BANCADA COM MOTOR ELÉTRICO POTÊNCIA DE 5HP, COM COIFA PARA DISCO 10" - CHI DIURNO.	SINAPI	CHI	0,23868930	R\$ 20,82	R\$ 4,96
91692	SERRA CIRCULAR DE BANCADA COM MOTOR ELÉTRICO POTÊNCIA DE 5HP, COM COIFA PARA DISCO 10" - CHP DIURNO.	SINAPI	CHP	0,05992200	R\$ 22,18	R\$ 1,32

TOTAL Equipamento Custo Horário: R\$ 6,28

Material		FORTE	UNID	COEFICIENTE	PREÇO UNITÁRIO	TOTAL
00001358	CHAPA/PAINEL DE MADEIRA COMPENSADA RESINADA (MADEIRITE RESINADO ROSA) PARA FORMA DE CONCRETO, DE	SINAPI	M2	0,33600000	R\$ 43,12	R\$ 14,48
00002692	DESMOLDANTE PROTETOR PARA FORMAS DE MADEIRA, DE BASE OLEOSA EMULSIONADA EM AGUA	SINAPI	L	0,00955000	R\$ 6,05	R\$ 0,05
00004491	PONTALETE *7,5 X 7,5* CM EM PINUS, MISTA OU EQUIVALENTE DA REGIAO - BRUTA	SINAPI	M	0,73300000	R\$ 9,11	R\$ 6,67
00020247	PREGO DE ACO POLIDO COM CABECA 15 X 15 (1 1/4 X 13)	SINAPI	KG	0,02200000	R\$ 16,45	R\$ 0,36
00005074	PREGO DE ACO POLIDO COM CABECA 15 X 18 (1 1/2 X 13)	SINAPI	KG	0,00500000	R\$ 16,64	R\$ 0,08
00005073	PREGO DE ACO POLIDO COM CABECA 17 X 24 (2 1/4 X 11)	SINAPI	KG	0,05500000	R\$ 15,14	R\$ 0,83
00040304	PREGO DE ACO POLIDO COM CABECA DUPLA 17 X 27 (2 1/2 X 11)	SINAPI	KG	0,11900000	R\$ 18,34	R\$ 2,18
00004517	SARRAFO *2,5 X 7,5* CM EM PINUS, MISTA OU EQUIVALENTE DA REGIAO - BRUTA	SINAPI	M	5,40100000	R\$ 3,18	R\$ 17,17

TOTAL Material: R\$ 41,82

Mão de Obra com Encargos Complementares		FORTE	UNID	COEFICIENTE	PREÇO UNITÁRIO	TOTAL
88239	AJUDANTE DE CARPINTEIRO COM ENCARGOS COMPLEMENTARES	SINAPI	H	1,07936340	R\$ 22,36	R\$ 24,13
88262	CARPINTEIRO DE FORMAS COM ENCARGOS COMPLEMENTARES	SINAPI	H	2,64198900	R\$ 27,14	R\$ 71,70

TOTAL Mão de Obra com Encargos Complementares: R\$ 95,83

VALOR COM ENCARGOS: 143,93

VALOR MÃO DE OBRA: 69,79

VALOR MATERIAL: 41,84

VALOR COM BDI: 179,76

1.2.1.5. 104919 ARMAÇÃO DE SAPATA ISOLADA, VIGA BALDRAME E SAPATA CORRIDA UTILIZANDO AÇO CA-50 DE 10 MM - MONTAGEM. AF_01/2024 (KG)

Material		FORTE	UNID	COEFICIENTE	PREÇO UNITÁRIO	TOTAL
00043132	ARAME RECOZIDO 16 BWG, D = 1,65 MM (0,016 KG/M) OU 18 BWG, D = 1,25 MM (0,01 KG/M)	SINAPI	KG	0,02500000	R\$ 16,05	R\$ 0,40
00039017	ESPACADOR / DISTANCIADOR CIRCULAR COM ENTRADA LATERAL, EM PLASTICO, PARA VERGALHAO *4,2 A 12,5* MM,	SINAPI	UN	0,39900000	R\$ 0,16	R\$ 0,06

TOTAL Material: R\$ 0,46

Mão de Obra com Encargos Complementares		FORTE	UNID	COEFICIENTE	PREÇO UNITÁRIO	TOTAL
88238	AJUDANTE DE ARMADOR COM ENCARGOS COMPLEMENTARES	SINAPI	H	0,02412420	R\$ 22,54	R\$ 0,54
88245	ARMADOR COM ENCARGOS COMPLEMENTARES	SINAPI	H	0,06303420	R\$ 27,36	R\$ 1,72

TOTAL Mão de Obra com Encargos Complementares: R\$ 2,26

Serviço		FORTE	UNID	COEFICIENTE	PREÇO UNITÁRIO	TOTAL
92803	CORTE E DOBRA DE AÇO CA-50, DIÂMETRO DE 10,0 MM. AF_06/2022	SINAPI	KG	1,00000000	R\$ 8,01	R\$ 8,01

TOTAL Serviço: R\$ 8,01

VALOR COM ENCARGOS: 10,73

VALOR MÃO DE OBRA: 1,67

VALOR MATERIAL: 8,26

VALOR COM BDI: 13,40

RAUL MILHOMEM Assinado de forma digital por
 RAUL MILHOMEM
 NAVA:08901619334
 Dados: 2026.01.18 18:48:20 -03'00'

1.2.1.6. 104917 ARMAÇÃO DE SAPATA ISOLADA, VIGA BALDRAME E SAPATA CORRIDA UTILIZANDO AÇO CA-50 DE 6,3 MM - MONTAGEM. AF_01/2024 (KG)						
Material		FORTE	UNID	COEFICIENTE	PREÇO UNITÁRIO	TOTAL
00043132	ARAME RECOZIDO 16 BWG, D = 1,65 MM (0,016 KG/M) OU 18 BWG, D = 1,25 MM (0,01 KG/M)	SINAPI	KG	0,02500000	R\$ 16,05	R\$ 0,40
00039017	ESPACADOR / DISTANCIADOR CIRCULAR COM ENTRADA LATERAL, EM PLASTICO, PARA VERGALHAO *4,2 A 12,5* MM,	SINAPI	UN	0,64400000	R\$ 0,16	R\$ 0,10
					TOTAL Material:	R\$ 0,50
Mão de Obra com Encargos Complementares		FORTE	UNID	COEFICIENTE	PREÇO UNITÁRIO	TOTAL
88238	AJUDANTE DE ARMADOR COM ENCARGOS COMPLEMENTARES	SINAPI	H	0,03891000	R\$ 22,54	R\$ 0,87
88245	ARMADOR COM ENCARGOS COMPLEMENTARES	SINAPI	H	0,10194420	R\$ 27,36	R\$ 2,78
					TOTAL Mão de Obra com Encargos Complementares:	R\$ 3,65
Serviço		FORTE	UNID	COEFICIENTE	PREÇO UNITÁRIO	TOTAL
92801	CORTE E DOBRA DE AÇO CA-50, DIÂMETRO DE 6,3 MM. AF_06/2022	SINAPI	KG	1,00000000	R\$ 8,67	R\$ 8,67
					TOTAL Serviço:	R\$ 8,67
					VALOR COM ENCARGOS:	12,82
					VALOR MÃO DE OBRA:	2,99
					VALOR MATERIAL:	8,43
					VALOR COM BDI:	16,01

1.2.1.7. 104916 ARMAÇÃO DE SAPATA ISOLADA, VIGA BALDRAME E SAPATA CORRIDA UTILIZANDO AÇO CA-60 DE 5 MM - MONTAGEM. AF_01/2024 (KG)						
Material		FORTE	UNID	COEFICIENTE	PREÇO UNITÁRIO	TOTAL
00043132	ARAME RECOZIDO 16 BWG, D = 1,65 MM (0,016 KG/M) OU 18 BWG, D = 1,25 MM (0,01 KG/M)	SINAPI	KG	0,02500000	R\$ 16,05	R\$ 0,40
00039017	ESPACADOR / DISTANCIADOR CIRCULAR COM ENTRADA LATERAL, EM PLASTICO, PARA VERGALHAO *4,2 A 12,5* MM,	SINAPI	UN	0,81900000	R\$ 0,16	R\$ 0,13
					TOTAL Material:	R\$ 0,53
Mão de Obra com Encargos Complementares		FORTE	UNID	COEFICIENTE	PREÇO UNITÁRIO	TOTAL
88238	AJUDANTE DE ARMADOR COM ENCARGOS COMPLEMENTARES	SINAPI	H	0,04980480	R\$ 22,54	R\$ 1,12
88245	ARMADOR COM ENCARGOS COMPLEMENTARES	SINAPI	H	0,12918120	R\$ 27,36	R\$ 3,53
					TOTAL Mão de Obra com Encargos Complementares:	R\$ 4,65
Serviço		FORTE	UNID	COEFICIENTE	PREÇO UNITÁRIO	TOTAL
92800	CORTE E DOBRA DE AÇO CA-60, DIÂMETRO DE 5,0 MM. AF_06/2022	SINAPI	KG	1,00000000	R\$ 8,51	R\$ 8,51
					TOTAL Serviço:	R\$ 8,51
					VALOR COM ENCARGOS:	13,69
					VALOR MÃO DE OBRA:	4,10
					VALOR MATERIAL:	7,65
					VALOR COM BDI:	17,09

1.2.1.8. 96556 CONCRETAGEM DE SAPATA, FCK 30 MPA, COM USO DE JERICA - LANÇAMENTO, ADENSAMENTO E ACABAMENTO. AF_01/2024 (M3)						
Equipamento Custo Horário		FORTE	UNID	COEFICIENTE	PREÇO UNITÁRIO	TOTAL
90587	VIBRADOR DE IMERSÃO, DIÂMETRO DE PONTEIRA 45MM, MOTOR ELÉTRICO TRIFÁSICO POTÊNCIA DE 2 CV - CHI DIURNO.	SINAPI	CHI	1,93548060	R\$ 0,53	R\$ 1,02
90586	VIBRADOR DE IMERSÃO, DIÂMETRO DE PONTEIRA 45MM, MOTOR ELÉTRICO TRIFÁSICO POTÊNCIA DE 2 CV - CHP DIURNO.	SINAPI	CHP	0,59722260	R\$ 1,35	R\$ 0,80
					TOTAL Equipamento Custo Horário:	R\$ 1,82
Mão de Obra com Encargos Complementares		FORTE	UNID	COEFICIENTE	PREÇO UNITÁRIO	TOTAL
88309	PEDREIRO COM ENCARGOS COMPLEMENTARES	SINAPI	H	4,35636360	R\$ 27,54	R\$ 119,97
88316	SERVENTE COM ENCARGOS COMPLEMENTARES	SINAPI	H	3,94625220	R\$ 22,06	R\$ 87,05

			TOTAL Mão de Obra com Encargos Complementares:		R\$ 207,02	
Serviço		FONTE	UNID	COEFICIENTE	PREÇO UNITÁRIO	TOTAL
94970	CONCRETO FCK = 20MPA, TRAÇO 1:2,7:3 (EM MASSA SECA DE CIMENTO/ AREIA MÉDIA/ BRITA 1) - PREPARO MECÂNICO COM	SINAPI	M3	1,19000000	R\$ 404,53	R\$ 481,39
					TOTAL Serviço:	R\$ 481,39
					VALOR COM ENCARGOS:	690,23
					VALOR MÃO DE OBRA:	179,79
					VALOR MATERIAL:	408,94
					VALOR COM BDI:	862,09

1.2.1.9. 104737 REATERRO MANUAL DE VALAS, COM PLACA VIBRATÓRIA. AF_08/2023 (M3)						
Equipamento Custo Horário		FONTE	UNID	COEFICIENTE	PREÇO UNITÁRIO	TOTAL
5903	CAMINHÃO PIPA 10.000 L TRUCADO, PESO BRUTO TOTAL 23.000 KG, CARGA ÚTIL MÁXIMA 15.935 KG, DISTÂNCIA ENTRE EIXOS 4,8	SINAPI	CHI	0,00059921	R\$ 74,26	R\$ 0,04
5901	CAMINHÃO PIPA 10.000 L TRUCADO, PESO BRUTO TOTAL 23.000 KG, CARGA ÚTIL MÁXIMA 15.935 KG, DISTÂNCIA ENTRE EIXOS 4,8	SINAPI	CHP	0,00539298	R\$ 322,44	R\$ 1,73
91277	PLACA VIBRATÓRIA REVERSÍVEL COM MOTOR 4 TEMPOS A GASOLINA, FORÇA CENTRÍFUGA DE 25 KN (2500 KGF), POTÊNCIA	SINAPI	CHP	0,09407754	R\$ 9,98	R\$ 0,93
					TOTAL Equipamento Custo Horário:	R\$ 2,70
Mão de Obra com Encargos Complementares		FONTE	UNID	COEFICIENTE	PREÇO UNITÁRIO	TOTAL
88316	SERVENTE COM ENCARGOS COMPLEMENTARES	SINAPI	H	0,68551638	R\$ 22,06	R\$ 15,12
					TOTAL Mão de Obra com Encargos Complementares:	R\$ 15,12
					VALOR COM ENCARGOS:	17,82
					VALOR MÃO DE OBRA:	9,52
					VALOR MATERIAL:	1,83
					VALOR COM BDI:	22,25

1.2.2.1. 96527 ESCAVAÇÃO MANUAL PARA VIGA BALDRAME OU SAPATA CORRIDA (INCLUINDO ESCAVAÇÃO PARA COLOCAÇÃO DE FÔRMAS). AF_01/2024 (M3)						
Mão de Obra com Encargos Complementares		FONTE	UNID	COEFICIENTE	PREÇO UNITÁRIO	TOTAL
88309	PEDREIRO COM ENCARGOS COMPLEMENTARES	SINAPI	H	0,78131280	R\$ 27,54	R\$ 21,51
88316	SERVENTE COM ENCARGOS COMPLEMENTARES	SINAPI	H	2,73537300	R\$ 22,06	R\$ 60,34
					TOTAL Mão de Obra com Encargos Complementares:	R\$ 81,85
					VALOR COM ENCARGOS:	81,85
					VALOR MÃO DE OBRA:	52,46
					VALOR MATERIAL:	0,00
					VALOR COM BDI:	102,23

1.2.2.2. 96619 LASTRO DE CONCRETO MAGRO, APLICADO EM BLOCOS DE COROAMENTO OU SAPATAS, ESPESSURA DE 5 CM. AF_01/2024 (M2)						
Mão de Obra com Encargos Complementares		FONTE	UNID	COEFICIENTE	PREÇO UNITÁRIO	TOTAL
88309	PEDREIRO COM ENCARGOS COMPLEMENTARES	SINAPI	H	0,26384871	R\$ 27,54	R\$ 7,26
88316	SERVENTE COM ENCARGOS COMPLEMENTARES	SINAPI	H	0,09544622	R\$ 22,06	R\$ 2,10
					TOTAL Mão de Obra com Encargos Complementares:	R\$ 9,36
Serviço		FONTE	UNID	COEFICIENTE	PREÇO UNITÁRIO	TOTAL
94968	CONCRETO MAGRO PARA LASTRO, TRAÇO 1:4,5:4,5 (EM MASSA SECA DE CIMENTO/ AREIA MÉDIA/ BRITA 1) - PREPARO	SINAPI	M3	0,06900000	R\$ 337,66	R\$ 23,29
					TOTAL Serviço:	R\$ 23,29
					VALOR COM ENCARGOS:	32,65
					VALOR MÃO DE OBRA:	8,90

RAUL MILHOMEM
NAVA:089016193
34

Assinado de forma digital
por RAUL MILHOMEM
NAVA:08901619334
Dados: 2026.01.18 18:48:46
-03'00'

VALOR MATERIAL:	18,92
VALOR COM BDI:	40,77

1.2.2.3. 96536 FABRICAÇÃO, MONTAGEM E DESMONTAGEM DE FÔRMA PARA VIGA BALDRAME, EM MADEIRA SERRADA, E=25 MM, 4 UTILIZAÇÕES. AF_01/2024 (M2)

Equipamento Custo Horário		FONTES	UNID	COEFICIENTE	PREÇO UNITÁRIO	TOTAL
91693	SERRA CIRCULAR DE BANCADA COM MOTOR ELÉTRICO POTÊNCIA DE 5HP, COM COIFA PARA DISCO 10" - CHI DIURNO.	SINAPI	CHI	0,05293110	R\$ 20,82	R\$ 1,10
91692	SERRA CIRCULAR DE BANCADA COM MOTOR ELÉTRICO POTÊNCIA DE 5HP, COM COIFA PARA DISCO 10" - CHP DIURNO.	SINAPI	CHP	0,01298310	R\$ 22,18	R\$ 0,28

TOTAL Equipamento Custo Horário: R\$ 1,38

Material		FONTES	UNID	COEFICIENTE	PREÇO UNITÁRIO	TOTAL
00002692	DESMOLDANTE PROTETOR PARA FORMAS DE MADEIRA, DE BASE OLEOSA EMULSIONADA EM AGUA	SINAPI	L	0,01670000	R\$ 6,05	R\$ 0,10
00004491	PONTALETE *7,5 X 7,5* CM EM PINUS, MISTA OU EQUIVALENTE DA REGIAO - BRUTA	SINAPI	M	0,60500000	R\$ 9,11	R\$ 5,51
00005073	PREGO DE ACO POLIDO COM CABECA 17 X 24 (2 1/4 X 11)	SINAPI	KG	0,02600000	R\$ 15,14	R\$ 0,39
00040304	PREGO DE ACO POLIDO COM CABECA DUPLA 17 X 27 (2 1/2 X 11)	SINAPI	KG	0,05300000	R\$ 18,34	R\$ 0,97
00004517	SARRAFO *2,5 X 7,5* CM EM PINUS, MISTA OU EQUIVALENTE DA REGIAO - BRUTA	SINAPI	M	0,54700000	R\$ 3,18	R\$ 1,73
00006212	TABUA *2,5 X 30 CM EM PINUS, MISTA OU EQUIVALENTE DA REGIAO - BRUTA	SINAPI	M	1,13400000	R\$ 15,11	R\$ 17,13

TOTAL Material: R\$ 25,83

Mão de Obra com Encargos Complementares		FONTES	UNID	COEFICIENTE	PREÇO UNITÁRIO	TOTAL
88239	AJUDANTE DE CARPINTEIRO COM ENCARGOS COMPLEMENTARES	SINAPI	H	0,37120139	R\$ 22,36	R\$ 8,30
88262	CARPINTEIRO DE FORMAS COM ENCARGOS COMPLEMENTARES	SINAPI	H	0,84668160	R\$ 27,14	R\$ 22,97

TOTAL Mão de Obra com Encargos Complementares: R\$ 31,27

VALOR COM ENCARGOS: 58,48

VALOR MÃO DE OBRA: 22,26

VALOR MATERIAL: 25,83

VALOR COM BDI: 73,04

1.2.2.4. 104918 ARMAÇÃO DE SAPATA ISOLADA, VIGA BALDRAME E SAPATA CORRIDA UTILIZANDO AÇO CA-50 DE 8 MM - MONTAGEM. AF_01/2024 (KG)

Material		FONTES	UNID	COEFICIENTE	PREÇO UNITÁRIO	TOTAL
00043132	ARAME RECOZIDO 16 BWG, D = 1,65 MM (0,016 KG/M) OU 18 BWG, D = 1,25 MM (0,01 KG/M)	SINAPI	KG	0,02500000	R\$ 16,05	R\$ 0,40
00039017	ESPACADOR / DISTANCIADOR CIRCULAR COM ENTRADA LATERAL, EM PLASTICO, PARA VERGALHAO *4,2 A 12,5* MM,	SINAPI	UN	0,50300000	R\$ 0,16	R\$ 0,08

TOTAL Material: R\$ 0,48

Mão de Obra com Encargos Complementares		FONTES	UNID	COEFICIENTE	PREÇO UNITÁRIO	TOTAL
88238	AJUDANTE DE ARMADOR COM ENCARGOS COMPLEMENTARES	SINAPI	H	0,03034980	R\$ 22,54	R\$ 0,68
88245	ARMADOR COM ENCARGOS COMPLEMENTARES	SINAPI	H	0,07937640	R\$ 27,36	R\$ 2,17

TOTAL Mão de Obra com Encargos Complementares: R\$ 2,85

Serviço		FONTES	UNID	COEFICIENTE	PREÇO UNITÁRIO	TOTAL
92802	CORTE E DOBRA DE AÇO CA-50, DIÂMETRO DE 8,0 MM. AF_06/2022	SINAPI	KG	1,00000000	R\$ 8,66	R\$ 8,66

TOTAL Serviço: R\$ 8,66

VALOR COM ENCARGOS: 11,99

VALOR MÃO DE OBRA: 2,19

VALOR MATERIAL: 8,75

VALOR COM BDI: 14,97

1.2.2.5. 104917 ARMAÇÃO DE SAPATA ISOLADA, VIGA BALDRAME E SAPATA CORRIDA UTILIZANDO AÇO CA-50 DE 6,3 MM - MONTAGEM. AF_01/2024 (KG)

Material		FONTE	UNID	COEFICIENTE	PREÇO UNITÁRIO	TOTAL
00043132	ARAME RECOZIDO 16 BWG, D = 1,65 MM (0,016 KG/M) OU 18 BWG, D = 1,25 MM (0,01 KG/M)	SINAPI	KG	0,02500000	R\$ 16,05	R\$ 0,40
00039017	ESPACADOR / DISTANCIADOR CIRCULAR COM ENTRADA LATERAL, EM PLASTICO, PARA VERGALHAO *4,2 A 12,5* MM,	SINAPI	UN	0,64400000	R\$ 0,16	R\$ 0,10
TOTAL Material:						R\$ 0,50
Mão de Obra com Encargos Complementares		FONTE	UNID	COEFICIENTE	PREÇO UNITÁRIO	TOTAL
88238	AJUDANTE DE ARMADOR COM ENCARGOS COMPLEMENTARES	SINAPI	H	0,03891000	R\$ 22,54	R\$ 0,87
88245	ARMADOR COM ENCARGOS COMPLEMENTARES	SINAPI	H	0,10194420	R\$ 27,36	R\$ 2,78
TOTAL Mão de Obra com Encargos Complementares:						R\$ 3,65
Serviço		FONTE	UNID	COEFICIENTE	PREÇO UNITÁRIO	TOTAL
92801	CORTE E DOBRA DE AÇO CA-50, DIÂMETRO DE 6,3 MM. AF_06/2022	SINAPI	KG	1,00000000	R\$ 8,67	R\$ 8,67
TOTAL Serviço:						R\$ 8,67
VALOR COM ENCARGOS:						12,82
VALOR MÃO DE OBRA:						2,99
VALOR MATERIAL:						8,43
VALOR COM BDI:						16,01

1.2.2.6. 104916 ARMAÇÃO DE SAPATA ISOLADA, VIGA BALDRAME E SAPATA CORRIDA UTILIZANDO AÇO CA-60 DE 5 MM - MONTAGEM. AF_01/2024 (KG)						
Material		FONTE	UNID	COEFICIENTE	PREÇO UNITÁRIO	TOTAL
00043132	ARAME RECOZIDO 16 BWG, D = 1,65 MM (0,016 KG/M) OU 18 BWG, D = 1,25 MM (0,01 KG/M)	SINAPI	KG	0,02500000	R\$ 16,05	R\$ 0,40
00039017	ESPACADOR / DISTANCIADOR CIRCULAR COM ENTRADA LATERAL, EM PLASTICO, PARA VERGALHAO *4,2 A 12,5* MM,	SINAPI	UN	0,81900000	R\$ 0,16	R\$ 0,13
TOTAL Material:						R\$ 0,53
Mão de Obra com Encargos Complementares		FONTE	UNID	COEFICIENTE	PREÇO UNITÁRIO	TOTAL
88238	AJUDANTE DE ARMADOR COM ENCARGOS COMPLEMENTARES	SINAPI	H	0,04980480	R\$ 22,54	R\$ 1,12
88245	ARMADOR COM ENCARGOS COMPLEMENTARES	SINAPI	H	0,12918120	R\$ 27,36	R\$ 3,53
TOTAL Mão de Obra com Encargos Complementares:						R\$ 4,65
Serviço		FONTE	UNID	COEFICIENTE	PREÇO UNITÁRIO	TOTAL
92800	CORTE E DOBRA DE AÇO CA-60, DIÂMETRO DE 5,0 MM. AF_06/2022	SINAPI	KG	1,00000000	R\$ 8,51	R\$ 8,51
TOTAL Serviço:						R\$ 8,51
VALOR COM ENCARGOS:						13,69
VALOR MÃO DE OBRA:						4,10
VALOR MATERIAL:						7,65
VALOR COM BDI:						17,09

1.2.2.7. 96555 CONCRETAGEM DE BLOCO DE COROAMENTO OU VIGA BALDRAME, FCK 30 MPA, COM USO DE JERICA - LANÇAMENTO, ADENSAMENTO E ACABAMENTO. AF_01/2024 (M3)						
Equipamento Custo Horário		FONTE	UNID	COEFICIENTE	PREÇO UNITÁRIO	TOTAL
90587	VIBRADOR DE IMERSÃO, DIÂMETRO DE PONTEIRA 45MM, MOTOR ELÉTRICO TRIFÁSICO POTÊNCIA DE 2 CV - CHI DIURNO.	SINAPI	CHI	1,09956870	R\$ 0,53	R\$ 0,58
90586	VIBRADOR DE IMERSÃO, DIÂMETRO DE PONTEIRA 45MM, MOTOR ELÉTRICO TRIFÁSICO POTÊNCIA DE 2 CV - CHP DIURNO.	SINAPI	CHP	0,33955800	R\$ 1,35	R\$ 0,45
TOTAL Equipamento Custo Horário:						R\$ 1,03
Mão de Obra com Encargos Complementares		FONTE	UNID	COEFICIENTE	PREÇO UNITÁRIO	TOTAL
88309	PEDREIRO COM ENCARGOS COMPLEMENTARES	SINAPI	H	1,88713499	R\$ 27,54	R\$ 51,97
88316	SERVENTE COM ENCARGOS COMPLEMENTARES	SINAPI	H	2,24277240	R\$ 22,06	R\$ 49,47
TOTAL Mão de Obra com Encargos Complementares:						R\$ 101,44
Serviço		FONTE	UNID	COEFICIENTE	PREÇO UNITÁRIO	TOTAL

94970	CONCRETO FCK = 20MPA, TRAÇO 1:2,7:3 (EM MASSA SECA DE CIMENTO/ AREIA MÉDIA/ BRITA 1) - PREPARO MECÂNICO COM	SINAPI	M3	1,16000000	R\$ 404,53	R\$ 469,25
TOTAL Serviço:						R\$ 469,25
VALOR COM ENCARGOS:						571,72
VALOR MÃO DE OBRA:						108,15
VALOR MATERIAL:						398,64
VALOR COM BDI:						714,07

1.2.2.8. 104737 REATERRO MANUAL DE VALAS, COM PLACA VIBRATÓRIA. AF_08/2023 (M3)						
Equipamento Custo Horário		FORTE	UNID	COEFICIENTE	PREÇO UNITÁRIO	TOTAL
5903	CAMINHÃO PIPA 10.000 L TRUCADO, PESO BRUTO TOTAL 23.000 KG, CARGA ÚTIL MÁXIMA 15.935 KG, DISTÂNCIA ENTRE EIXOS 4,8	SINAPI	CHI	0,00059921	R\$ 74,26	R\$ 0,04
5901	CAMINHÃO PIPA 10.000 L TRUCADO, PESO BRUTO TOTAL 23.000 KG, CARGA ÚTIL MÁXIMA 15.935 KG, DISTÂNCIA ENTRE EIXOS 4,8	SINAPI	CHP	0,00539298	R\$ 322,44	R\$ 1,73
91277	PLACA VIBRATÓRIA REVERSÍVEL COM MOTOR 4 TEMPOS A GASOLINA, FORÇA CENTRÍFUGA DE 25 KN (2500 KGF), POTÊNCIA	SINAPI	CHP	0,09407754	R\$ 9,98	R\$ 0,93
TOTAL Equipamento Custo Horário:						R\$ 2,70
Mão de Obra com Encargos Complementares		FORTE	UNID	COEFICIENTE	PREÇO UNITÁRIO	TOTAL
88316	SERVENTE COM ENCARGOS COMPLEMENTARES	SINAPI	H	0,68551638	R\$ 22,06	R\$ 15,12
TOTAL Mão de Obra com Encargos Complementares:						R\$ 15,12
VALOR COM ENCARGOS:						17,82
VALOR MÃO DE OBRA:						9,52
VALOR MATERIAL:						1,83
VALOR COM BDI:						22,25

1.2.3.1. 87878 CHAPISCO APLICADO EM ALVENARIAS E ESTRUTURAS DE CONCRETO INTERNAS, COM COLHER DE PEDREIRO. ARGAMASSA TRAÇO 1:3 COM PREPARO MANUAL. AF_10/2022 (M2)						
Mão de Obra com Encargos Complementares		FORTE	UNID	COEFICIENTE	PREÇO UNITÁRIO	TOTAL
88309	PEDREIRO COM ENCARGOS COMPLEMENTARES	SINAPI	H	0,05299541	R\$ 27,54	R\$ 1,45
88316	SERVENTE COM ENCARGOS COMPLEMENTARES	SINAPI	H	0,01984410	R\$ 22,06	R\$ 0,43
TOTAL Mão de Obra com Encargos Complementares:						R\$ 1,88
Serviço		FORTE	UNID	COEFICIENTE	PREÇO UNITÁRIO	TOTAL
87377	ARGAMASSA TRAÇO 1:3 (EM VOLUME DE CIMENTO E AREIA GROSSA ÚMIDA) PARA CHAPISCO CONVENCIONAL, PREPARO	SINAPI	M3	0,00370000	R\$ 573,69	R\$ 2,12
TOTAL Serviço:						R\$ 2,12
VALOR COM ENCARGOS:						4,00
VALOR MÃO DE OBRA:						1,71
VALOR MATERIAL:						1,42
VALOR COM BDI:						4,99

1.2.3.2. 98562 IMPERMEABILIZAÇÃO DE SUPERFÍCIE COM ARGAMASSA DE CIMENTO E AREIA, COM ADITIVO IMPERMEABILIZANTE, E = 1,5CM. AF_09/2023 (M2)						
Material		FORTE	UNID	COEFICIENTE	PREÇO UNITÁRIO	TOTAL
00000123	ADITIVO IMPERMEABILIZANTE DE PEGA NORMAL PARA ARGAMASSAS E CONCRETOS SEM ARMACAO, LIQUIDO E ISENTO	SINAPI	L	0,44050000	R\$ 6,30	R\$ 2,77
TOTAL Material:						R\$ 2,77
Mão de Obra com Encargos Complementares		FORTE	UNID	COEFICIENTE	PREÇO UNITÁRIO	TOTAL
88309	PEDREIRO COM ENCARGOS COMPLEMENTARES	SINAPI	H	0,77018454	R\$ 27,54	R\$ 21,21
88316	SERVENTE COM ENCARGOS COMPLEMENTARES	SINAPI	H	0,17369424	R\$ 22,06	R\$ 3,83
TOTAL Mão de Obra com Encargos Complementares:						R\$ 25,04
Serviço		FORTE	UNID	COEFICIENTE	PREÇO UNITÁRIO	TOTAL

87298	ARGAMASSA TRAÇO 1:3 (EM VOLUME DE CIMENTO E AREIA MÉDIA ÚMIDA) PARA CONTRAPISO, PREPARO MECÂNICO COM	SINAPI	M3	0,02000000	R\$ 596,42	R\$ 11,92
					TOTAL Serviço:	R\$ 11,92
					VALOR COM ENCARGOS:	39,73
					VALOR MÃO DE OBRA:	18,06
					VALOR MATERIAL:	13,17
					VALOR COM BDI:	49,62

1.2.3.3. 98557 IMPERMEABILIZAÇÃO DE SUPERFÍCIE COM EMULSÃO ASFÁLTICA, 2 DEMÃOS. AF_09/2023 (M2)						
Material		FONTE	UNID	COEFICIENTE	PREÇO UNITÁRIO	TOTAL
00000626	MANTA LIQUIDA DE BASE ASFALTICA MODIFICADA COM A ADICAO DE ELASTOMEROS DILUIDOS EM SOLVENTE ORGANICO,	SINAPI	KG	1,50000000	R\$ 10,66	R\$ 15,99
					TOTAL Material:	R\$ 15,99
Mão de Obra com Encargos Complementares		FONTE	UNID	COEFICIENTE	PREÇO UNITÁRIO	TOTAL
88243	AJUDANTE ESPECIALIZADO COM ENCARGOS COMPLEMENTARES	SINAPI	H	0,07003800	R\$ 22,45	R\$ 1,57
88270	IMPERMEABILIZADOR COM ENCARGOS COMPLEMENTARES	SINAPI	H	0,07782000	R\$ 27,54	R\$ 2,14
					TOTAL Mão de Obra com Encargos Complementares:	R\$ 3,71
					VALOR COM ENCARGOS:	19,70
					VALOR MÃO DE OBRA:	2,47
					VALOR MATERIAL:	15,99
					VALOR COM BDI:	24,60

1.3.1. 92427 MONTAGEM E DESMONTAGEM DE FÔRMA DE PILARES RETANGULARES E ESTRUTURAS SIMILARES, PÉ-DIREITO SIMPLES, EM CHAPA DE MADEIRA COMPENSADA RESINADA, 8 UTILIZAÇÕES. AF_09/2020 (M2)						
Equipamento		FONTE	UNID	COEFICIENTE	PREÇO UNITÁRIO	TOTAL
00040271	LOCACAO DE APRUMADOR METALICO DE PILAR, COM ALTURA E ANGULO REGULAVEIS, EXTENSAO DE *1,50* A *2,80* M	SINAPI	UNXME	0,19600000	R\$ 15,31	R\$ 3,00
00040287	LOCACAO DE BARRA DE ANCORAGEM DE 0,80 A 1,20 M DE EXTENSAO, COM ROSCA DE 5/8", INCLUINDO PORCA E FLANGE	SINAPI	MES	0,78500000	R\$ 5,89	R\$ 4,62
00040275	LOCACAO DE VIGA SANDUICHE METALICA VAZADA PARA TRAVAMENTO DE PILARES, ALTURA DE *8* CM, LARGURA DE *6*	SINAPI	UNXME	0,39300000	R\$ 16,00	R\$ 6,28
					TOTAL Equipamento:	R\$ 13,90
Material		FONTE	UNID	COEFICIENTE	PREÇO UNITÁRIO	TOTAL
00002692	DESMOLDANTE PROTETOR PARA FORMAS DE MADEIRA, DE BASE OLEOSA EMULSIONADA EM AGUA	SINAPI	L	0,01000000	R\$ 6,05	R\$ 0,06
00040304	PREGO DE ACO POLIDO COM CABECA DUPLA 17 X 27 (2 1/2 X 11)	SINAPI	KG	0,01900000	R\$ 18,34	R\$ 0,34
					TOTAL Material:	R\$ 0,40
Mão de Obra com Encargos Complementares		FONTE	UNID	COEFICIENTE	PREÇO UNITÁRIO	TOTAL
88239	AJUDANTE DE CARPINTEIRO COM ENCARGOS COMPLEMENTARES	SINAPI	H	0,09883140	R\$ 22,36	R\$ 2,20
88262	CARPINTEIRO DE FORMAS COM ENCARGOS COMPLEMENTARES	SINAPI	H	0,54084899	R\$ 27,14	R\$ 14,67
					TOTAL Mão de Obra com Encargos Complementares:	R\$ 16,87
Serviço		FONTE	UNID	COEFICIENTE	PREÇO UNITÁRIO	TOTAL
92263	FABRICAÇÃO DE FÔRMA PARA PILARES E ESTRUTURAS SIMILARES, EM CHAPA DE MADEIRA COMPENSADA RESINADA, E	SINAPI	M2	0,15000000	R\$ 147,03	R\$ 22,05
					TOTAL Serviço:	R\$ 22,05
					VALOR COM ENCARGOS:	53,22
					VALOR MÃO DE OBRA:	15,37
					VALOR MATERIAL:	17,06
					VALOR COM BDI:	66,47

1.3.2. 92463 ADAPT - MONTAGEM E DESMONTAGEM DE FÔRMA DE VIGA, SEM ESCORAMENTO, PÉ-DIREITO SIMPLES, EM CHAPA DE MADEIRA RESINADA, 8 UTILIZAÇÕES (M2)						
--	--	--	--	--	--	--

Material		FONTES	UNID	COEFICIENTE	PREÇO UNITÁRIO	TOTAL
00002692	DESMOLDANTE PROTETOR PARA FORMAS DE MADEIRA, DE BASE OLEOSA EMULSIONADA EM AGUA	SINAPI	L	0,01000000	R\$ 6,05	R\$ 0,06
00040304	PREGO DE AÇO POLIDO COM CABECA DUPLA 17 X 27 (2 1/2 X 11)	SINAPI	KG	0,04900000	R\$ 18,34	R\$ 0,89
00006193	TABUA NAO APARELHADA *2,5 X 20* CM, EM MACARANDUBA/MASSARANDUBA, ANGELIM OU EQUIVALENTE	SINAPI	M	0,32800000	R\$ 13,88	R\$ 4,55
TOTAL Material:						R\$ 5,50
Mão de Obra com Encargos Complementares		FONTES	UNID	COEFICIENTE	PREÇO UNITÁRIO	TOTAL
88239	AJUDANTE DE CARPINTEIRO COM ENCARGOS COMPLEMENTARES	SINAPI	H	0,12606840	R\$ 22,36	R\$ 2,81
88262	CARPINTEIRO DE FORMAS COM ENCARGOS COMPLEMENTARES	SINAPI	H	0,68792880	R\$ 27,14	R\$ 18,67
TOTAL Mão de Obra com Encargos Complementares:						R\$ 21,48
Serviço		FONTES	UNID	COEFICIENTE	PREÇO UNITÁRIO	TOTAL
92265	FABRICAÇÃO DE FÔRMA PARA VIGAS, EM CHAPA DE MADEIRA COMPENSADA RESINADA, E = 17 MM. AF_09/2020	SINAPI	M2	0,23600000	R\$ 104,15	R\$ 24,57
TOTAL Serviço:						R\$ 24,57
VALOR COM ENCARGOS:						51,55
VALOR MÃO DE OBRA:						19,50
VALOR MATERIAL:						23,29
VALOR COM BDI:						64,38

1.3.3. 92463 MONTAGEM E DESMONTAGEM DE FÔRMA DE VIGA, ESCORAMENTO COM GARFO DE MADEIRA, PÉ-DIREITO SIMPLES, EM CHAPA DE MADEIRA RESINADA, 8 UTILIZAÇÕES. AF_09/2020 (M2)

Material		FONTES	UNID	COEFICIENTE	PREÇO UNITÁRIO	TOTAL
00002692	DESMOLDANTE PROTETOR PARA FORMAS DE MADEIRA, DE BASE OLEOSA EMULSIONADA EM AGUA	SINAPI	L	0,01000000	R\$ 6,05	R\$ 0,06
00040304	PREGO DE AÇO POLIDO COM CABECA DUPLA 17 X 27 (2 1/2 X 11)	SINAPI	KG	0,04900000	R\$ 18,34	R\$ 0,89
00006193	TABUA NAO APARELHADA *2,5 X 20* CM, EM MACARANDUBA/MASSARANDUBA, ANGELIM OU EQUIVALENTE	SINAPI	M	0,32800000	R\$ 13,88	R\$ 4,55
TOTAL Material:						R\$ 5,50
Mão de Obra com Encargos Complementares		FONTES	UNID	COEFICIENTE	PREÇO UNITÁRIO	TOTAL
88239	AJUDANTE DE CARPINTEIRO COM ENCARGOS COMPLEMENTARES	SINAPI	H	0,12606840	R\$ 22,36	R\$ 2,81
88262	CARPINTEIRO DE FORMAS COM ENCARGOS COMPLEMENTARES	SINAPI	H	0,68792880	R\$ 27,14	R\$ 18,67
TOTAL Mão de Obra com Encargos Complementares:						R\$ 21,48
Serviço		FONTES	UNID	COEFICIENTE	PREÇO UNITÁRIO	TOTAL
92272	FABRICAÇÃO DE ESCORAS DE VIGA DO TIPO GARFO, EM MADEIRA. AF_09/2020	SINAPI	M	1,48200000	R\$ 36,03	R\$ 53,39
92265	FABRICAÇÃO DE FÔRMA PARA VIGAS, EM CHAPA DE MADEIRA COMPENSADA RESINADA, E = 17 MM. AF_09/2020	SINAPI	M2	0,23600000	R\$ 104,15	R\$ 24,57
TOTAL Serviço:						R\$ 77,96
VALOR COM ENCARGOS:						104,94
VALOR MÃO DE OBRA:						24,28
VALOR MATERIAL:						69,87
VALOR COM BDI:						131,07

1.3.4. 92759 ARMAÇÃO DE PILAR OU VIGA DE ESTRUTURA CONVENCIONAL DE CONCRETO ARMADO UTILIZANDO AÇO CA-60 DE 5,0 MM - MONTAGEM. AF_06/2022 (KG)

Material		FONTES	UNID	COEFICIENTE	PREÇO UNITÁRIO	TOTAL
00043132	ARAME RECOZIDO 16 BWG, D = 1,65 MM (0,016 KG/M) OU 18 BWG, D = 1,25 MM (0,01 KG/M)	SINAPI	KG	0,02500000	R\$ 16,05	R\$ 0,40
00039017	ESPACADOR / DISTANCIADOR CIRCULAR COM ENTRADA LATERAL, EM PLASTICO, PARA VERGALHAO *4,2 A 12,5* MM,	SINAPI	UN	1,19000000	R\$ 0,16	R\$ 0,19
TOTAL Material:						R\$ 0,59
Mão de Obra com Encargos Complementares		FONTES	UNID	COEFICIENTE	PREÇO UNITÁRIO	TOTAL
88238	AJUDANTE DE ARMADOR COM ENCARGOS COMPLEMENTARES	SINAPI	H	0,01361850	R\$ 22,54	R\$ 0,30

88245	ARMADOR COM ENCARGOS COMPLEMENTARES	SINAPI	H	0,08318958	R\$ 27,36	R\$ 2,27
					TOTAL Mão de Obra com Encargos Complementares:	R\$ 2,57
Serviço		FONTE	UNID	COEFICIENTE	PREÇO UNITÁRIO	TOTAL
92800	CORTE E DOBRA DE AÇO CA-60, DIÂMETRO DE 5,0 MM. AF_06/2022	SINAPI	KG	1,00000000	R\$ 8,51	R\$ 8,51
					TOTAL Serviço:	R\$ 8,51
					VALOR COM ENCARGOS:	11,67
					VALOR MÃO DE OBRA:	2,71
					VALOR MATERIAL:	7,71
					VALOR COM BDI:	14,57

1.3.5. 92760 ARMAÇÃO DE PILAR OU VIGA DE ESTRUTURA CONVENCIONAL DE CONCRETO ARMADO UTILIZANDO AÇO CA-50 DE 6,3 MM - MONTAGEM. AF_06/2022 (KG)						
Material		FONTE	UNID	COEFICIENTE	PREÇO UNITÁRIO	TOTAL
00043132	ARAME RECOZIDO 16 BWG, D = 1,65 MM (0,016 KG/M) OU 18 BWG, D = 1,25 MM (0,01 KG/M)	SINAPI	KG	0,02500000	R\$ 16,05	R\$ 0,40
00039017	ESPACADOR / DISTANCIADOR CIRCULAR COM ENTRADA LATERAL, EM PLASTICO, PARA VERGALHAO *4,2 A 12,5* MM.	SINAPI	UN	0,97000000	R\$ 0,16	R\$ 0,15
					TOTAL Material:	R\$ 0,55
Mão de Obra com Encargos Complementares		FONTE	UNID	COEFICIENTE	PREÇO UNITÁRIO	TOTAL
88238	AJUDANTE DE ARMADOR COM ENCARGOS COMPLEMENTARES	SINAPI	H	0,01003878	R\$ 22,54	R\$ 0,22
88245	ARMADOR COM ENCARGOS COMPLEMENTARES	SINAPI	H	0,06147780	R\$ 27,36	R\$ 1,68
					TOTAL Mão de Obra com Encargos Complementares:	R\$ 1,90
Serviço		FONTE	UNID	COEFICIENTE	PREÇO UNITÁRIO	TOTAL
92801	CORTE E DOBRA DE AÇO CA-50, DIÂMETRO DE 6,3 MM. AF_06/2022	SINAPI	KG	1,00000000	R\$ 8,67	R\$ 8,67
					TOTAL Serviço:	R\$ 8,67
					VALOR COM ENCARGOS:	11,12
					VALOR MÃO DE OBRA:	1,80
					VALOR MATERIAL:	8,49
					VALOR COM BDI:	13,88

1.3.6. 92761 ARMAÇÃO DE PILAR OU VIGA DE ESTRUTURA CONVENCIONAL DE CONCRETO ARMADO UTILIZANDO AÇO CA-50 DE 8,0 MM - MONTAGEM. AF_06/2022 (KG)						
Material		FONTE	UNID	COEFICIENTE	PREÇO UNITÁRIO	TOTAL
00043132	ARAME RECOZIDO 16 BWG, D = 1,65 MM (0,016 KG/M) OU 18 BWG, D = 1,25 MM (0,01 KG/M)	SINAPI	KG	0,02500000	R\$ 16,05	R\$ 0,40
00039017	ESPACADOR / DISTANCIADOR CIRCULAR COM ENTRADA LATERAL, EM PLASTICO, PARA VERGALHAO *4,2 A 12,5* MM.	SINAPI	UN	0,74300000	R\$ 0,16	R\$ 0,11
					TOTAL Material:	R\$ 0,51
Mão de Obra com Encargos Complementares		FONTE	UNID	COEFICIENTE	PREÇO UNITÁRIO	TOTAL
88238	AJUDANTE DE ARMADOR COM ENCARGOS COMPLEMENTARES	SINAPI	H	0,00715943	R\$ 22,54	R\$ 0,16
88245	ARMADOR COM ENCARGOS COMPLEMENTARES	SINAPI	H	0,04365702	R\$ 27,36	R\$ 1,19
					TOTAL Mão de Obra com Encargos Complementares:	R\$ 1,35
Serviço		FONTE	UNID	COEFICIENTE	PREÇO UNITÁRIO	TOTAL
92802	CORTE E DOBRA DE AÇO CA-50, DIÂMETRO DE 8,0 MM. AF_06/2022	SINAPI	KG	1,00000000	R\$ 8,66	R\$ 8,66
					TOTAL Serviço:	R\$ 8,66
					VALOR COM ENCARGOS:	10,52
					VALOR MÃO DE OBRA:	1,18
					VALOR MATERIAL:	8,79
					VALOR COM BDI:	13,13

RAUL MILHOMEM
NAVA:089016193
34

Assinado de forma digital
por RAUL MILHOMEM
NAVA:08901619334
Dados: 2026.01.18 18:50:06
-03'00'

1.3.7. 92762 ARMAÇÃO DE PILAR OU VIGA DE ESTRUTURA CONVENCIONAL DE CONCRETO ARMADO UTILIZANDO AÇO CA-50 DE 10,0 MM - MONTAGEM. AF_06/2022 (KG)						
Material		FONTE	UNID	COEFICIENTE	PREÇO UNITÁRIO	TOTAL
00043132	ARAME RECOZIDO 16 BWG, D = 1,65 MM (0,016 KG/M) OU 18 BWG, D = 1,25 MM (0,01 KG/M)	SINAPI	KG	0,02500000	R\$ 16,05	R\$ 0,40
00039017	ESPACADOR / DISTANCIADOR CIRCULAR COM ENTRADA LATERAL, EM PLASTICO, PARA VERGALHAO *4,2 A 12,5* MM.	SINAPI	UN	0,54300000	R\$ 0,16	R\$ 0,08
					TOTAL Material:	R\$ 0,48
Mão de Obra com Encargos Complementares						
		FONTE	UNID	COEFICIENTE	PREÇO UNITÁRIO	TOTAL
88238	AJUDANTE DE ARMADOR COM ENCARGOS COMPLEMENTARES	SINAPI	H	0,00498048	R\$ 22,54	R\$ 0,11
88245	ARMADOR COM ENCARGOS COMPLEMENTARES	SINAPI	H	0,03050543	R\$ 27,36	R\$ 0,83
					TOTAL Mão de Obra com Encargos Complementares:	R\$ 0,94
Serviço						
		FONTE	UNID	COEFICIENTE	PREÇO UNITÁRIO	TOTAL
92803	CORTE E DOBRA DE AÇO CA-50, DIÂMETRO DE 10,0 MM. AF_06/2022	SINAPI	KG	1,00000000	R\$ 8,01	R\$ 8,01
					TOTAL Serviço:	R\$ 8,01
					VALOR COM ENCARGOS:	9,43
					VALOR MÃO DE OBRA:	0,79
					VALOR MATERIAL:	8,29
					VALOR COM BDI:	11,77

1.3.8. 101963 LAJE PRÉ-MOLDADA UNIDIRECIONAL, BIAPOIADA, PARA PISO, ENCHIMENTO EM CERÂMICA, VIGOTA CONVENCIONAL, ALTURA TOTAL DA LAJE (ENCHIMENTO+CAPA) = (8+4). AF_11/2020 (M2)						
Material		FONTE	UNID	COEFICIENTE	PREÇO UNITÁRIO	TOTAL
00003743	LAJE PRÉ-MOLDADA CONVENCIONAL (LAJOTAS + VIGOTAS) PARA PISO, UNIDIRECIONAL, SOBRECARGA DE 200 KG/M2, VAO	SINAPI	M2	1,00000000	R\$ 58,86	R\$ 58,86
00040304	PREGO DE AÇO POLIDO COM CABECA DUPLA 17 X 27 (2 1/2 X 11)	SINAPI	KG	0,04000000	R\$ 18,34	R\$ 0,73
00006193	TABUA NAO APARELHADA *2,5 X 20* CM, EM MACARANDUBA/MASSARANDUBA, ANGELIM OU EQUIVALENTE	SINAPI	M	1,87000000	R\$ 13,88	R\$ 25,95
					TOTAL Material:	R\$ 85,54
Mão de Obra com Encargos Complementares						
		FONTE	UNID	COEFICIENTE	PREÇO UNITÁRIO	TOTAL
88262	CARPINTEIRO DE FORMAS COM ENCARGOS COMPLEMENTARES	SINAPI	H	0,38987820	R\$ 27,14	R\$ 10,58
88316	SERVENTE COM ENCARGOS COMPLEMENTARES	SINAPI	H	0,27548279	R\$ 22,06	R\$ 6,07
					TOTAL Mão de Obra com Encargos Complementares:	R\$ 16,65
Serviço						
		FONTE	UNID	COEFICIENTE	PREÇO UNITÁRIO	TOTAL
92767	ARMAÇÃO DE LAJE DE ESTRUTURA CONVENCIONAL DE CONCRETO ARMADO UTILIZANDO AÇO CA-60 DE 4,2 MM -	SINAPI	KG	1,21100000	R\$ 12,75	R\$ 15,44
103674	CONCRETAGEM DE VIGAS E LAJES, FCK=25 MPA, PARA LAJES PREMOLDADAS COM USO DE BOMBA - LANÇAMENTO.	SINAPI	M3	0,05400000	R\$ 573,27	R\$ 30,95
92273	FABRICAÇÃO DE ESCORAS DO TIPO PONTALETE, EM MADEIRA, PARA PÉ-DIREITO SIMPLS. AF_09/2020	SINAPI	M	0,97000000	R\$ 15,32	R\$ 14,86
					TOTAL Serviço:	R\$ 61,25
					VALOR COM ENCARGOS:	163,44
					VALOR MÃO DE OBRA:	18,91
					VALOR MATERIAL:	135,43
					VALOR COM BDI:	204,13

1.3.9. 103669 CONCRETAGEM DE PILARES, FCK = 25 MPA, COM USO DE BALDES - LANÇAMENTO, ADENSAMENTO E ACABAMENTO. AF_02/2022 (M3)						
Equipamento Custo Horário		FONTE	UNID	COEFICIENTE	PREÇO UNITÁRIO	TOTAL
90587	VIBRADOR DE IMERSÃO, DIÂMETRO DE PONTEIRA 45MM, MOTOR ELÉTRICO TRIFÁSICO POTÊNCIA DE 2 CV - CHI DIURNO.	SINAPI	CHI	1,41515790	R\$ 0,53	R\$ 0,75
90586	VIBRADOR DE IMERSÃO, DIÂMETRO DE PONTEIRA 45MM, MOTOR ELÉTRICO TRIFÁSICO POTÊNCIA DE 2 CV - CHP DIURNO.	SINAPI	CHP	1,04064540	R\$ 1,35	R\$ 1,40
					TOTAL Equipamento Custo Horário:	R\$ 2,15

Material		FONTE	UNID	COEFICIENTE	PREÇO UNITÁRIO	TOTAL
00034492	CONCRETO USINADO BOMBEAVEL, CLASSE DE RESISTENCIA C20, COM BRITA 0 E 1, SLUMP = 100 +/- 20 MM, EXCLUI SERVICO	SINAPI	M3	1,10300000	R\$ 426,97	R\$ 470,94
TOTAL Material:						R\$ 470,94
Mão de Obra com Encargos Complementares		FONTE	UNID	COEFICIENTE	PREÇO UNITÁRIO	TOTAL
88262	CARPINTEIRO DE FORMAS COM ENCARGOS COMPLEMENTARES	SINAPI	H	1,91359380	R\$ 27,14	R\$ 51,93
88309	PEDREIRO COM ENCARGOS COMPLEMENTARES	SINAPI	H	1,91359380	R\$ 27,54	R\$ 52,70
88316	SERVENTE COM ENCARGOS COMPLEMENTARES	SINAPI	H	5,74078139	R\$ 22,06	R\$ 126,64
TOTAL Mão de Obra com Encargos Complementares:						R\$ 231,27
VALOR COM ENCARGOS:						704,36
VALOR MÃO DE OBRA:						151,58
VALOR MATERIAL:						470,92
VALOR COM BDI:						879,74

Equipamento Custo Horário		FONTE	UNID	COEFICIENTE	PREÇO UNITÁRIO	TOTAL
90587	VIBRADOR DE IMERSÃO, DIÂMETRO DE PONTEIRA 45MM, MOTOR ELÉTRICO TRIFÁSICO POTÊNCIA DE 2 CV - CHI DIURNO.	SINAPI	CHI	0,24867630	R\$ 0,53	R\$ 0,13
90586	VIBRADOR DE IMERSÃO, DIÂMETRO DE PONTEIRA 45MM, MOTOR ELÉTRICO TRIFÁSICO POTÊNCIA DE 2 CV - CHP DIURNO.	SINAPI	CHP	0,94077539	R\$ 1,35	R\$ 1,27
TOTAL Equipamento Custo Horário:						R\$ 1,40

Material		FONTE	UNID	COEFICIENTE	PREÇO UNITÁRIO	TOTAL
00034492	CONCRETO USINADO BOMBEAVEL, CLASSE DE RESISTENCIA C20, COM BRITA 0 E 1, SLUMP = 100 +/- 20 MM, EXCLUI SERVICO	SINAPI	M3	1,10300000	R\$ 426,97	R\$ 470,94
TOTAL Material:						R\$ 470,94
Mão de Obra com Encargos Complementares		FONTE	UNID	COEFICIENTE	PREÇO UNITÁRIO	TOTAL
88262	CARPINTEIRO DE FORMAS COM ENCARGOS COMPLEMENTARES	SINAPI	H	0,92605799	R\$ 27,14	R\$ 25,13
88309	PEDREIRO COM ENCARGOS COMPLEMENTARES	SINAPI	H	2,77895220	R\$ 27,54	R\$ 76,53
88316	SERVENTE COM ENCARGOS COMPLEMENTARES	SINAPI	H	6,54232740	R\$ 22,06	R\$ 144,32
TOTAL Mão de Obra com Encargos Complementares:						R\$ 245,98
VALOR COM ENCARGOS:						718,32
VALOR MÃO DE OBRA:						160,43
VALOR MATERIAL:						470,93
VALOR COM BDI:						897,18

Material		FONTE	UNID	COEFICIENTE	PREÇO UNITÁRIO	TOTAL
00007271	BLOCO CERAMICO / TIJOLO VAZADO PARA ALVENARIA DE VEDACAO, 8 FUIROS NA HORIZONTAL DE 9 X 19 X 19 CM (L X A X C)	SINAPI	UN	28,31000000	R\$ 0,66	R\$ 18,68
00037395	PINO DE ACO COM FURO, HASTE = 27 MM (ACAO DIRETA)	SINAPI	CENTO	0,00500000	R\$ 33,88	R\$ 0,16
00034557	TELA DE ACO SOLDADA GALVANIZADA/ZINCADA PARA ALVENARIA, FIO D = *1,20 A 1,70* MM, MALHA 15 X 15 MM, (C X L)	SINAPI	M	0,42000000	R\$ 1,73	R\$ 0,72
TOTAL Material:						R\$ 19,56
Mão de Obra com Encargos Complementares		FONTE	UNID	COEFICIENTE	PREÇO UNITÁRIO	TOTAL
88309	PEDREIRO COM ENCARGOS COMPLEMENTARES	SINAPI	H	1,25290200	R\$ 27,54	R\$ 34,50
88316	SERVENTE COM ENCARGOS COMPLEMENTARES	SINAPI	H	0,62645100	R\$ 22,06	R\$ 13,81
TOTAL Mão de Obra com Encargos Complementares:						R\$ 48,31
Serviço		FONTE	UNID	COEFICIENTE	PREÇO UNITÁRIO	TOTAL
87292	ARGAMASSA TRAÇO 1:2:8 (EM VOLUME DE CIMENTO, CAL E AREIA MÉDIA ÚMIDA) PARA EMBOÇO/MASSA	SINAPI	M3	0,00910000	R\$ 484,67	R\$ 4,41

TOTAL Serviço:	R\$ 4,41
VALOR COM ENCARGOS:	72,28
VALOR MÃO DE OBRA:	32,99
VALOR MATERIAL:	23,27
VALOR COM BDI:	90,27

1.4.1.2. 105024 VERGA PRÉ-MOLDADA PARA PORTAS COM ATÉ 1,5 M DE VÃO. AF_03/2016 (M)

Material	DESCRICO	FORTE	UNID	COEFICIENTE	PREÇO UNITÁRIO	TOTAL
00002692	DESMOLDANTE PROTETOR PARA FORMAS DE MADEIRA, DE BASE OLEOSA EMULSIONADA EM AGUA	SINAPI	L	0,00800000	R\$ 6,05	R\$ 0,04
00039017	ESPACADOR / DISTANCIADOR CIRCULAR COM ENTRADA LATERAL, EM PLASTICO, PARA VERGALHAO *4,2 A 12,5* MM,	SINAPI	UN	6,00000000	R\$ 0,16	R\$ 0,96
00004491	PONTALETE *7,5 X 7,5* CM EM PINUS, MISTA OU EQUIVALENTE DA REGIAO - BRUTA	SINAPI	M	0,20300000	R\$ 9,11	R\$ 1,84
TOTAL Material:						R\$ 2,84

Mão de Obra com Encargos Complementares	DESCRICO	FORTE	UNID	COEFICIENTE	PREÇO UNITÁRIO	TOTAL
88309	PEDREIRO COM ENCARGOS COMPLEMENTARES	SINAPI	H	0,30349800	R\$ 27,54	R\$ 8,35
88316	SERVENTE COM ENCARGOS COMPLEMENTARES	SINAPI	H	0,15174900	R\$ 22,06	R\$ 3,34
TOTAL Mão de Obra com Encargos Complementares:						R\$ 11,69

Serviço	DESCRICO	FORTE	UNID	COEFICIENTE	PREÇO UNITÁRIO	TOTAL
94964	CONCRETO FCK = 20MPA, TRAÇO 1:2,7:3 (EM MASSA SECA DE CIMENTO/ AREIA MÉDIA/ BRITA 1) - PREPARO MECÂNICO COM	SINAPI	M3	0,02100000	R\$ 413,43	R\$ 8,68
92802	CORTE E DOBRA DE AÇO CA-50, DIÂMETRO DE 8,0 MM. AF_06/2022	SINAPI	KG	0,79000000	R\$ 8,66	R\$ 6,84
92270	FABRICAÇÃO DE FÔRMA PARA VIGAS, COM MADEIRA SERRADA, E = 25 MM. AF_09/2020	SINAPI	M2	0,09400000	R\$ 131,17	R\$ 12,32
TOTAL Serviço:						R\$ 27,84
VALOR COM ENCARGOS:						42,37
VALOR MÃO DE OBRA:						10,70
VALOR MATERIAL:						26,46
VALOR COM BDI:						52,92

1.4.1.3. 105030 CONTRAVERGA MOLDADA IN LOCO EM CONCRETO, ESPESSURA DE *10* CM. AF_03/2024 (M)

Material	DESCRICO	FORTE	UNID	COEFICIENTE	PREÇO UNITÁRIO	TOTAL
00002692	DESMOLDANTE PROTETOR PARA FORMAS DE MADEIRA, DE BASE OLEOSA EMULSIONADA EM AGUA	SINAPI	L	0,00800000	R\$ 6,05	R\$ 0,04
00039017	ESPACADOR / DISTANCIADOR CIRCULAR COM ENTRADA LATERAL, EM PLASTICO, PARA VERGALHAO *4,2 A 12,5* MM,	SINAPI	UN	6,00000000	R\$ 0,16	R\$ 0,96
TOTAL Material:						R\$ 1,00

Mão de Obra com Encargos Complementares	DESCRICO	FORTE	UNID	COEFICIENTE	PREÇO UNITÁRIO	TOTAL
88309	PEDREIRO COM ENCARGOS COMPLEMENTARES	SINAPI	H	0,16575660	R\$ 27,54	R\$ 4,56
88316	SERVENTE COM ENCARGOS COMPLEMENTARES	SINAPI	H	0,08326740	R\$ 22,06	R\$ 1,83
TOTAL Mão de Obra com Encargos Complementares:						R\$ 6,39

Serviço	DESCRICO	FORTE	UNID	COEFICIENTE	PREÇO UNITÁRIO	TOTAL
94964	CONCRETO FCK = 20MPA, TRAÇO 1:2,7:3 (EM MASSA SECA DE CIMENTO/ AREIA MÉDIA/ BRITA 1) - PREPARO MECÂNICO COM	SINAPI	M3	0,02100000	R\$ 413,43	R\$ 8,68
92802	CORTE E DOBRA DE AÇO CA-50, DIÂMETRO DE 8,0 MM. AF_06/2022	SINAPI	KG	0,79000000	R\$ 8,66	R\$ 6,84
92270	FABRICAÇÃO DE FÔRMA PARA VIGAS, COM MADEIRA SERRADA, E = 25 MM. AF_09/2020	SINAPI	M2	0,07600000	R\$ 131,17	R\$ 9,96
TOTAL Serviço:						R\$ 25,48

VALOR COM ENCARGOS:						32,87
VALOR MÃO DE OBRA:						6,81
VALOR MATERIAL:						22,72

RAUL MILHOMEM
 NAVA:089016193
 34

Assinado de forma digital
 por RAUL MILHOMEM
 NAVA:08901619334
 Dados: 2026.01.18 18:50:51
 -03'00'

VALOR COM BDI:	41,05
----------------	-------

1.4.2.1. 94570 JANELA DE ALUMÍNIO DE CORRER COM 2 FOLHAS PARA VIDROS, COM VIDROS, BATENTE, ACABAMENTO COM ACETATO OU BRILHANTE E FERRAGENS. EXCLUSIVE ALIZAR E CONTRAMARCO. FORNECIMENTO E INSTALAÇÃO. AF_12/2019 (M2)

Material	FORTE	UNID	COEFICIENTE	PREÇO UNITÁRIO	TOTAL	
00036896	JANELA DE CORRER, EM ALUMINIO PERFIL 25, 100 X 120 CM (A X L), 2 FLS MOVEIS, SEM BANDEIRA, ACABAMENTO BRANCO OU	SINAPI	UN	0,83330000	R\$ 314,40	R\$ 261,98
00004377	PARAFUSO DE AÇO ZINCADO COM ROSCA SOBERBA, CABECA CHATA E FENDA SIMPLES, DIAMETRO 4,2 MM, COMPRIMENTO *	SINAPI	UN	9,20000000	R\$ 0,15	R\$ 1,38
00039961	SILICONE ACETICO USO GERAL INCOLOR 280 G	SINAPI	UN	0,66785710	R\$ 19,97	R\$ 13,33
TOTAL Material:					R\$ 276,69	
Mão de Obra com Encargos Complementares	FORTE	UNID	COEFICIENTE	PREÇO UNITÁRIO	TOTAL	
88309	PEDREIRO COM ENCARGOS COMPLEMENTARES	SINAPI	H	0,24359060	R\$ 27,54	R\$ 6,70
88316	SERVENTE COM ENCARGOS COMPLEMENTARES	SINAPI	H	0,12179530	R\$ 22,06	R\$ 2,68
TOTAL Mão de Obra com Encargos Complementares:					R\$ 9,38	
VALOR COM ENCARGOS:					286,07	
VALOR MÃO DE OBRA:					6,31	
VALOR MATERIAL:					276,70	
VALOR COM BDI:					357,30	

1.4.2.2. 94572 JANELA DE ALUMÍNIO DE CORRER COM 3 FOLHAS (2 VENEZIANAS E 1 FOLHA PARA VIDRO, VIDRO INCLUSO), BATENTE, REQUADRO 6 A 14 CM, SEM ACABAMENTO, FIXAÇÃO COM PARAFUSO, SEM GUARNIÇÃO/ ALIZAR, DIMENSÕES 100X120 CM, VEDAÇÃO COM SILICONE, EXCLUSIVE CONTRAMARCO - FORNECIMENTO E INSTALAÇÃO. AF_11/2024 (M2)

Material	FORTE	UNID	COEFICIENTE	PREÇO UNITÁRIO	TOTAL	
00044054	JANELA VENEZIANA DE CORRER, EM ALUMINIO PERFIL 25, 100 X 120 CM (A X L), 3 FLS (2 VENEZIANAS E 1 VIDRO), SEM BANDEIRA,	SINAPI	UN	0,83280000	R\$ 456,55	R\$ 380,21
00004377	PARAFUSO DE AÇO ZINCADO COM ROSCA SOBERBA, CABECA CHATA E FENDA SIMPLES, DIAMETRO 4,2 MM, COMPRIMENTO *	SINAPI	UN	9,20000000	R\$ 0,15	R\$ 1,38
00039961	SILICONE ACETICO USO GERAL INCOLOR 280 G	SINAPI	UN	0,66785710	R\$ 19,97	R\$ 13,33
TOTAL Material:					R\$ 394,92	
Mão de Obra com Encargos Complementares	FORTE	UNID	COEFICIENTE	PREÇO UNITÁRIO	TOTAL	
88309	PEDREIRO COM ENCARGOS COMPLEMENTARES	SINAPI	H	0,36173070	R\$ 27,54	R\$ 9,96
88316	SERVENTE COM ENCARGOS COMPLEMENTARES	SINAPI	H	0,18086535	R\$ 22,06	R\$ 3,98
TOTAL Mão de Obra com Encargos Complementares:					R\$ 13,94	
VALOR COM ENCARGOS:					408,86	
VALOR MÃO DE OBRA:					9,39	
VALOR MATERIAL:					394,92	
VALOR COM BDI:					510,66	

1.4.2.3. 94569 JANELA DE ALUMÍNIO TIPO MAXIM-AR, COM VIDROS, BATENTE E FERRAGENS, EXCLUSIVE ALIZAR, ACABAMENTO E CONTRAMARCO, FIXAÇÃO COM PARAFUSO. FORNECIMENTO E INSTALAÇÃO. AF_11/2024 (M2)

Material	FORTE	UNID	COEFICIENTE	PREÇO UNITÁRIO	TOTAL	
00034381	JANELA MAXIM-AR, EM ALUMINIO PERFIL 25, 60 X 80 CM (A X L), ACABAMENTO BRANCO OU BRILHANTE, BATENTE DE 4 A 5 CM,	SINAPI	UN	2,08330000	R\$ 231,52	R\$ 482,32
00004377	PARAFUSO DE AÇO ZINCADO COM ROSCA SOBERBA, CABECA CHATA E FENDA SIMPLES, DIAMETRO 4,2 MM, COMPRIMENTO *	SINAPI	UN	24,40000000	R\$ 0,15	R\$ 3,66
00039961	SILICONE ACETICO USO GERAL INCOLOR 280 G	SINAPI	UN	1,16875000	R\$ 19,97	R\$ 23,33
TOTAL Material:					R\$ 509,31	
Mão de Obra com Encargos Complementares	FORTE	UNID	COEFICIENTE	PREÇO UNITÁRIO	TOTAL	
88309	PEDREIRO COM ENCARGOS COMPLEMENTARES	SINAPI	H	0,78630409	R\$ 27,54	R\$ 21,65
88316	SERVENTE COM ENCARGOS COMPLEMENTARES	SINAPI	H	0,39315200	R\$ 22,06	R\$ 8,67
TOTAL Mão de Obra com Encargos Complementares:					R\$ 30,32	
VALOR COM ENCARGOS:					539,63	

RAUL MILHOMEM
 NAVA:0890161934
 34

Assinado de forma digital por
 RAUL MILHOMEM
 NAVA:0890161934
 Dados: 2026.01.18 18:51:10
 -03'00'

VALOR MÃO DE OBRA:	20,41
VALOR MATERIAL:	509,32
VALOR COM BDI:	673,99

1.4.3.1. 91316 KIT DE PORTA DE MADEIRA PARA PINTURA, SEMI-OCA (PESADA OU SUPERPESADA), PADRÃO POPULAR, 80X210CM, ESPESSURA DE 3,5CM, ITENS INCLUSOS: DOBRADIÇAS, MONTAGEM E INSTALAÇÃO DO BATENTE, FECHADURA COM EXECUÇÃO DO FURO - FORNECIMENTO E INSTALAÇÃO (UN)

Serviço	FORTE	UNID	COEFICIENTE	PREÇO UNITÁRIO	TOTAL	
100660	ALIZAR DE 5X1,5CM PARA PORTA FIXADO COM PREGOS, PADRÃO POPULAR - FORNECIMENTO E INSTALAÇÃO. AF_12/2019	SINAPI	M	10,00000000	R\$ 5,81	R\$ 58,10
91292	BATENTE PARA PORTA DE MADEIRA, FIXAÇÃO COM ARGAMASSA, PADRÃO POPULAR, FORNECIMENTO E	SINAPI	UN	1,00000000	R\$ 247,83	R\$ 247,83
91304	FECHADURA DE EMBUTIR COM CILINDRO, EXTERNA, COMPLETA, ACABAMENTO PADRÃO POPULAR, INCLUSO EXECUÇÃO DE	SINAPI	UN	1,00000000	R\$ 86,73	R\$ 86,73
90824	PORTA DE MADEIRA PARA PINTURA, SEMI-OCA (PESADA OU SUPERPESADA), 80X210CM, ESPESSURA DE 3,5CM, INCLUSO	SINAPI	UN	1,00000000	R\$ 587,69	R\$ 587,69
TOTAL Serviço:					R\$ 980,35	
VALOR COM ENCARGOS:					980,35	
VALOR MÃO DE OBRA:					172,77	
VALOR MATERIAL:					724,47	
VALOR COM BDI:					1.224,45	

1.4.3.2. 91314 KIT DE PORTA DE MADEIRA PARA PINTURA, SEMI-OCA (LEVE OU MÉDIA), PADRÃO POPULAR, 80X210CM, ESPESSURA DE 3,5CM, ITENS INCLUSOS: DOBRADIÇAS, MONTAGEM E INSTALAÇÃO DO BATENTE, FECHADURA COM EXECUÇÃO DO FURO - FORNECIMENTO E INSTALAÇÃO. AF_12/2019 (UN)

Serviço	FORTE	UNID	COEFICIENTE	PREÇO UNITÁRIO	TOTAL	
100660	ALIZAR DE 5X1,5CM PARA PORTA FIXADO COM PREGOS, PADRÃO POPULAR - FORNECIMENTO E INSTALAÇÃO. AF_12/2019	SINAPI	M	10,00000000	R\$ 5,81	R\$ 58,10
91292	BATENTE PARA PORTA DE MADEIRA, FIXAÇÃO COM ARGAMASSA, PADRÃO POPULAR, FORNECIMENTO E	SINAPI	UN	1,00000000	R\$ 247,83	R\$ 247,83
91304	FECHADURA DE EMBUTIR COM CILINDRO, EXTERNA, COMPLETA, ACABAMENTO PADRÃO POPULAR, INCLUSO EXECUÇÃO DE	SINAPI	UN	1,00000000	R\$ 86,73	R\$ 86,73
90822	PORTA DE MADEIRA PARA PINTURA, SEMI-OCA (LEVE OU MÉDIA), 80X210CM, ESPESSURA DE 3,5CM, INCLUSO DOBRADIÇAS -	SINAPI	UN	1,00000000	R\$ 323,88	R\$ 323,88
TOTAL Serviço:					R\$ 716,54	
VALOR COM ENCARGOS:					716,54	
VALOR MÃO DE OBRA:					160,72	
VALOR MATERIAL:					478,48	
VALOR COM BDI:					894,95	

1.5.1. 92541 TRAMA DE MADEIRA COMPOSTA POR RIPAS, CAIBROS E TERÇAS PARA TELHADOS DE ATÉ 2 ÁGUAS PARA TELHA CERÂMICA CAPA-CANAL, INCLUSO TRANSPORTE VERTICAL. AF_07/2019 (ÁREA DE PROJEÇÃO DO TELhado) (M2)

Equipamento Custo Horário	FORTE	UNID	COEFICIENTE	PREÇO UNITÁRIO	TOTAL	
93282	GUINCHO ELÉTRICO DE COLUNA, CAPACIDADE 400 KG, COM MOTO FREIO, MOTOR TRIFÁSICO DE 1,25 CV - CHI DIURNO.	SINAPI	CHI	0,05702576	R\$ 17,01	R\$ 0,97
93281	GUINCHO ELÉTRICO DE COLUNA, CAPACIDADE 400 KG, COM MOTO FREIO, MOTOR TRIFÁSICO DE 1,25 CV - CHP DIURNO.	SINAPI	CHP	0,04114644	R\$ 18,03	R\$ 0,74
TOTAL Equipamento Custo Horário:					R\$ 1,71	

Material	FORTE	UNID	COEFICIENTE	PREÇO UNITÁRIO	TOTAL	
00004430	CAIBRO NAO APARELHADO *5 X 6* CM, EM MACARANDUBA/MASSARANDUBA, ANGELIM OU EQUIVALENTE	SINAPI	M	2,33600000	R\$ 9,82	R\$ 22,93
00020247	PREGO DE ACO POLIDO COM CABECA 15 X 15 (1 1/4 X 13)	SINAPI	KG	0,07000000	R\$ 16,45	R\$ 1,15
00039027	PREGO DE ACO POLIDO COM CABECA 19 X 36 (3 1/4 X 9)	SINAPI	KG	0,05000000	R\$ 14,84	R\$ 0,74
00040568	PREGO DE ACO POLIDO COM CABECA 22 X 48 (4 1/4 X 5)	SINAPI	KG	0,03000000	R\$ 14,97	R\$ 0,44
00004408	RIPA NAO APARELHADA, *1,5 X 5* CM, EM MACARANDUBA/MASSARANDUBA, ANGELIM OU EQUIVALENTE	SINAPI	M	2,57300000	R\$ 1,86	R\$ 4,78
00004425	VIGA NAO APARELHADA *6 X 12* CM, EM MACARANDUBA/MASSARANDUBA, ANGELIM OU EQUIVALENTE	SINAPI	M	0,73500000	R\$ 20,77	R\$ 15,26
TOTAL Material:					R\$ 45,30	

Mão de Obra com Encargos Complementares	FORTE	UNID	COEFICIENTE	PREÇO UNITÁRIO	TOTAL	
88239	AJUDANTE DE CARPINTEIRO COM ENCARGOS COMPLEMENTARES	SINAPI	H	0,31283640	R\$ 22,36	R\$ 6,99

88262	CARPINTEIRO DE FORMAS COM ENCARGOS COMPLEMENTARES	SINAPI	H	0,31128000	R\$ 27,14	R\$ 8,44
					TOTAL Mão de Obra com Encargos Complementares:	R\$ 15,43
					VALOR COM ENCARGOS:	62,44
					VALOR MÃO DE OBRA:	11,39
					VALOR MATERIAL:	45,33
					VALOR COM BDI:	77,98

1.5.2. 94447 TELHAMENTO COM TELHA CERÂMICA CAPA-CANAL, TIPO PAULISTA, COM ATÉ 2 ÁGUAS, INCLUSO TRANSPORTE VERTICAL. AF_07/2019 (ÁREA DE PROJEÇÃO DOT TELHADO) (M2)

Equipamento Custo Horário		FONTES	UNID	COEFICIENTE	PREÇO UNITÁRIO	TOTAL
93282	GUINCHO ELÉTRICO DE COLUNA, CAPACIDADE 400 KG, COM MOTO FREIO, MOTOR TRIFÁSICO DE 1,25 CV - CHI DIURNO.	SINAPI	CHI	0,03155892	R\$ 17,01	R\$ 0,53
93281	GUINCHO ELÉTRICO DE COLUNA, CAPACIDADE 400 KG, COM MOTO FREIO, MOTOR TRIFÁSICO DE 1,25 CV - CHP DIURNO.	SINAPI	CHP	0,03695190	R\$ 18,03	R\$ 0,66
					TOTAL Equipamento Custo Horário:	R\$ 1,19
Material		FONTES	UNID	COEFICIENTE	PREÇO UNITÁRIO	TOTAL
00007173	TELHA DE BARRO / CERAMICA, NAO ESMALTADA, TIPO COLONIAL, CANAL, PLAN, PAULISTA, COMPRIMENTO DE *44 A 50*	SINAPI	MIL	0,02750000	R\$ 925,73	R\$ 25,45
					TOTAL Material:	R\$ 25,45
Mão de Obra com Encargos Complementares		FONTES	UNID	COEFICIENTE	PREÇO UNITÁRIO	TOTAL
88316	SERVENTE COM ENCARGOS COMPLEMENTARES	SINAPI	H	0,31050180	R\$ 22,06	R\$ 6,84
88323	TELHADISTA COM ENCARGOS COMPLEMENTARES	SINAPI	H	0,10350060	R\$ 27,14	R\$ 2,80
					TOTAL Mão de Obra com Encargos Complementares:	R\$ 9,64
					VALOR COM ENCARGOS:	36,28
					VALOR MÃO DE OBRA:	6,96
					VALOR MATERIAL:	25,44
					VALOR COM BDI:	45,31

1.5.3. 102233 PINTURA IMUNIZANTE PARA MADEIRA, 1 DEMÃO. AF_01/2021 (M2)

Material		FONTES	UNID	COEFICIENTE	PREÇO UNITÁRIO	TOTAL
00007340	IMUNIZANTE PARA MADEIRA, INCOLOR	SINAPI	L	0,16290000	R\$ 22,54	R\$ 3,67
					TOTAL Material:	R\$ 3,67
Mão de Obra com Encargos Complementares		FONTES	UNID	COEFICIENTE	PREÇO UNITÁRIO	TOTAL
88310	PINTOR COM ENCARGOS COMPLEMENTARES	SINAPI	H	0,17626230	R\$ 29,23	R\$ 5,15
					TOTAL Mão de Obra com Encargos Complementares:	R\$ 5,15
					VALOR COM ENCARGOS:	8,82
					VALOR MÃO DE OBRA:	3,34
					VALOR MATERIAL:	3,67
					VALOR COM BDI:	11,01

1.5.4. 94221 CUMEEIRA PARA TELHA CERÂMICA EMBOÇADA COM ARGAMASSA TRAÇO 1:2:9 (CIMENTO, CAL E AREIA) PARA TELHADOS COM ATÉ 2 ÁGUAS, INCLUSO TRANSPORTE VERTICAL. AF_07/2019 (M)

Equipamento Custo Horário		FONTES	UNID	COEFICIENTE	PREÇO UNITÁRIO	TOTAL
93282	GUINCHO ELÉTRICO DE COLUNA, CAPACIDADE 400 KG, COM MOTO FREIO, MOTOR TRIFÁSICO DE 1,25 CV - CHI DIURNO.	SINAPI	CHI	0,00868868	R\$ 17,01	R\$ 0,14
93281	GUINCHO ELÉTRICO DE COLUNA, CAPACIDADE 400 KG, COM MOTO FREIO, MOTOR TRIFÁSICO DE 1,25 CV - CHP DIURNO.	SINAPI	CHP	0,00629181	R\$ 18,03	R\$ 0,11
					TOTAL Equipamento Custo Horário:	R\$ 0,25
Material		FONTES	UNID	COEFICIENTE	PREÇO UNITÁRIO	TOTAL
00007181	CUMEEIRA PARA TELHA CERAMICA, COMPRIMENTO DE *41* CM, RENDIMENTO DE *3* TELHAS/M	SINAPI	UN	3,00000000	R\$ 2,39	R\$ 7,17

Mão de Obra com Encargos Complementares		FONTE	UNID	COEFICIENTE	PREÇO UNITÁRIO	TOTAL
88316	SERVENTE COM ENCARGOS COMPLEMENTARES	SINAPI	H	0,16264380	R\$ 22,06	R\$ 3,58
88323	TELHADISTA COM ENCARGOS COMPLEMENTARES	SINAPI	H	0,12762480	R\$ 27,14	R\$ 3,46
TOTAL Mão de Obra com Encargos Complementares:						R\$ 7,04
Serviço		FONTE	UNID	COEFICIENTE	PREÇO UNITÁRIO	TOTAL
87337	ARGAMASSA TRAÇO 1:2:9 (EM VOLUME DE CIMENTO, CAL E AREIA MÉDIA ÚMIDA) PARA EMBOÇO/MASSA	SINAPI	M3	0,01170000	R\$ 465,13	R\$ 5,44
TOTAL Serviço:						R\$ 5,44
VALOR COM ENCARGOS:						19,90
VALOR MÃO DE OBRA:						5,43
VALOR MATERIAL:						11,53
VALOR COM BDI:						24,85

1.5. 92548 FABRICAÇÃO E INSTALAÇÃO DE TESOURA INTEIRA EM MADEIRA NÃO APARELHADA, VÃO DE 6 M, PARA TELHA CERÂMICA OU DE CONCRETO, INCLUSO IÇAMENTO. AF_07/2019 (UN)

Material		FONTE	UNID	COEFICIENTE	PREÇO UNITÁRIO	TOTAL
00004400	CAIBRO NAO APARELHADO, *6 X 8* CM, EM MACARANDUBA/MASSARANDUBA, ANGELIM OU EQUIVALENTE	SINAPI	M	3,50000000	R\$ 15,63	R\$ 54,70
00021142	ESTRIBO COM PARAFUSO EM CHAPA DE FERRO FUNDIDO DE 2" X 3/16" X 35 CM, SECAO "U", PARA MADEIRAMENTO DE TELHADO	SINAPI	UN	1,00000000	R\$ 33,84	R\$ 33,84
00039027	PREGO DE ACO POLIDO COM CABECA 19 X 36 (3 1/4 X 9)	SINAPI	KG	1,65000000	R\$ 14,84	R\$ 24,48
00006193	TABUA NAO APARELHADA *2,5 X 20* CM, EM MACARANDUBA/MASSARANDUBA, ANGELIM OU EQUIVALENTE	SINAPI	M	3,00000000	R\$ 13,88	R\$ 41,64
00004425	VIGA NAO APARELHADA *6 X 12* CM, EM MACARANDUBA/MASSARANDUBA, ANGELIM OU EQUIVALENTE	SINAPI	M	14,00000000	R\$ 20,77	R\$ 290,78
TOTAL Material:						R\$ 445,44
Mão de Obra com Encargos Complementares		FONTE	UNID	COEFICIENTE	PREÇO UNITÁRIO	TOTAL
88239	AJUDANTE DE CARPINTEIRO COM ENCARGOS COMPLEMENTARES	SINAPI	H	2,01865080	R\$ 22,36	R\$ 45,13
88262	CARPINTEIRO DE FORMAS COM ENCARGOS COMPLEMENTARES	SINAPI	H	8,74774620	R\$ 27,14	R\$ 237,41
TOTAL Mão de Obra com Encargos Complementares:						R\$ 282,54
Serviço		FONTE	UNID	COEFICIENTE	PREÇO UNITÁRIO	TOTAL
92260	INSTALAÇÃO DE TESOURA (INTEIRA OU MEIA), BIAPOIADA, EM MADEIRA NÃO APARELHADA, PARA VÃOS MAIORES OU IGUAIS A	SINAPI	UN	1,00000000	R\$ 419,23	R\$ 419,23
TOTAL Serviço:						R\$ 419,23
VALOR COM ENCARGOS:						1.147,21
VALOR MÃO DE OBRA:						299,93
VALOR MATERIAL:						650,63
VALOR COM BDI:						1.432,86

1.6.1.1. 87879 CHAPISCO APLICADO EM ALVENARIAS E ESTRUTURAS DE CONCRETO INTERNAS, COM COLHER DE PEDREIRO. ARGAMASSA TRAÇO 1:3 COM PREPARO EM BETONEIRA 400L. AF_10/2022 (M2)

Mão de Obra com Encargos Complementares		FONTE	UNID	COEFICIENTE	PREÇO UNITÁRIO	TOTAL
88309	PEDREIRO COM ENCARGOS COMPLEMENTARES	SINAPI	H	0,05299541	R\$ 27,54	R\$ 1,45
88316	SERVENTE COM ENCARGOS COMPLEMENTARES	SINAPI	H	0,01984410	R\$ 22,06	R\$ 0,43
TOTAL Mão de Obra com Encargos Complementares:						R\$ 1,88
Serviço		FONTE	UNID	COEFICIENTE	PREÇO UNITÁRIO	TOTAL
87313	ARGAMASSA TRAÇO 1:3 (EM VOLUME DE CIMENTO E AREIA GROSSA ÚMIDA) PARA CHAPISCO CONVENCIONAL, PREPARO	SINAPI	M3	0,00370000	R\$ 463,27	R\$ 1,71
TOTAL Serviço:						R\$ 1,71
VALOR COM ENCARGOS:						3,59
VALOR MÃO DE OBRA:						1,45

VALOR MATERIAL:	1,43
VALOR COM BDI:	4,48

1.6.1.2. 87882 CHAPISCO APLICADO NO TETO OU EM ALVENARIA E ESTRUTURA, COM ROLO PARA TEXTURA ACRÍLICA. ARGAMASSA TRAÇO 1:4 E EMULSÃO POLIMÉRICA (ADESIVO) COM PREPARO EM BETONEIRA 400L. AF_10/2022 (M2)

Mão de Obra com Encargos Complementares		FONTES	UNID	COEFICIENTE	PREÇO UNITÁRIO	TOTAL
88309	PEDREIRO COM ENCARGOS COMPLEMENTARES	SINAPI	H	0,03027197	R\$ 27,54	R\$ 0,83
88316	SERVENTE COM ENCARGOS COMPLEMENTARES	SINAPI	H	0,01136172	R\$ 22,06	R\$ 0,25
TOTAL Mão de Obra com Encargos Complementares:						R\$ 1,08
Serviço		FONTES	UNID	COEFICIENTE	PREÇO UNITÁRIO	TOTAL
87325	ARGAMASSA TRAÇO 1:4 (EM VOLUME DE CIMENTO E AREIA GROSSA ÚMIDA) COM ADIÇÃO DE EMULSÃO POLIMÉRICA PARA	SINAPI	M3	0,00150000	R\$ 1.976,43	R\$ 2,96
TOTAL Serviço:						R\$ 2,96
VALOR COM ENCARGOS:						4,04
VALOR MÃO DE OBRA:						0,81
VALOR MATERIAL:						2,84
VALOR COM BDI:						5,04

1.6.1.3. 87545 EMBOÇO, EM ARGAMASSA TRAÇO 1:2:8, PREPARO MECÂNICO, APLICADO MANUALMENTE EM PAREDES INTERNAS, PARA AMBIENTES COM ÁREA MENOR QUE 5M², E = 10MM, COM TALISCAS. AF_03/2024 (M2)

Mão de Obra com Encargos Complementares		FONTES	UNID	COEFICIENTE	PREÇO UNITÁRIO	TOTAL
88309	PEDREIRO COM ENCARGOS COMPLEMENTARES	SINAPI	H	0,35641560	R\$ 27,54	R\$ 9,81
88316	SERVENTE COM ENCARGOS COMPLEMENTARES	SINAPI	H	0,17820780	R\$ 22,06	R\$ 3,93
TOTAL Mão de Obra com Encargos Complementares:						R\$ 13,74
Serviço		FONTES	UNID	COEFICIENTE	PREÇO UNITÁRIO	TOTAL
87292	ARGAMASSA TRAÇO 1:2:8 (EM VOLUME DE CIMENTO, CAL E AREIA MÉDIA ÚMIDA) PARA EMBOÇO/MASSA	SINAPI	M3	0,01940000	R\$ 484,67	R\$ 9,40
TOTAL Serviço:						R\$ 9,40
VALOR COM ENCARGOS:						23,14
VALOR MÃO DE OBRA:						10,21
VALOR MATERIAL:						7,88
VALOR COM BDI:						28,90

1.6.1.4. 87547 MASSA ÚNICA, EM ARGAMASSA TRAÇO 1:2:8, PREPARO MECÂNICO, APLICADA MANUALMENTE EM PAREDES INTERNAS DE AMBIENTES COM ÁREA ENTRE 5M² E 10M², E = 10MM, COM TALISCAS. AF_03/2024 (M2)

Mão de Obra com Encargos Complementares		FONTES	UNID	COEFICIENTE	PREÇO UNITÁRIO	TOTAL
88309	PEDREIRO COM ENCARGOS COMPLEMENTARES	SINAPI	H	0,29485998	R\$ 27,54	R\$ 8,12
88316	SERVENTE COM ENCARGOS COMPLEMENTARES	SINAPI	H	0,14739108	R\$ 22,06	R\$ 3,25
TOTAL Mão de Obra com Encargos Complementares:						R\$ 11,37
Serviço		FONTES	UNID	COEFICIENTE	PREÇO UNITÁRIO	TOTAL
87292	ARGAMASSA TRAÇO 1:2:8 (EM VOLUME DE CIMENTO, CAL E AREIA MÉDIA ÚMIDA) PARA EMBOÇO/MASSA	SINAPI	M3	0,01940000	R\$ 484,67	R\$ 9,40
TOTAL Serviço:						R\$ 9,40
VALOR COM ENCARGOS:						20,77
VALOR MÃO DE OBRA:						8,61
VALOR MATERIAL:						7,89
VALOR COM BDI:						25,94

1.6.1.5. 104958 MASSA ÚNICA, EM ARGAMASSA TRAÇO 1:2:8 PREPARO MECÂNICO, APLICADA MANUALMENTE EM PAREDES INTERNAS DE AMBIENTES COM ÁREA MAIOR QUE 10M², E = 10MM, COM TALISCAS. AF_03/2024 (M2)

Mão de Obra com Encargos Complementares		FONTES	UNID	COEFICIENTE	PREÇO UNITÁRIO	TOTAL
88309	PEDREIRO COM ENCARGOS COMPLEMENTARES	SINAPI	H	0,23120322	R\$ 27,54	R\$ 6,36
88316	SERVENTE COM ENCARGOS COMPLEMENTARES	SINAPI	H	0,11556269	R\$ 22,06	R\$ 2,54

TOTAL Mão de Obra com Encargos Complementares: **R\$ 8,90**

Serviço		FONTES	UNID	COEFICIENTE	PREÇO UNITÁRIO	TOTAL
87292	ARGAMASSA TRAÇO 1:2:8 (EM VOLUME DE CIMENTO, CAL E AREIA MÉDIA ÚMIDA) PARA EMBOÇO/MASSA	SINAPI	M3	0,01940000	R\$ 484,67	R\$ 9,40

TOTAL Serviço: **R\$ 9,40**

VALOR COM ENCARGOS: **18,30**

VALOR MÃO DE OBRA: **6,96**

VALOR MATERIAL: **7,89**

VALOR COM BDI: **22,85**

1.6.1.6. 90408 MASSA ÚNICA, EM ARGAMASSA TRAÇO 1:2:8, PREPARO MECÂNICO, APLICADA MANUALMENTE EM TETO, E = 10MM, COM TALISCAS. AF_03/2024 (M2)

Mão de Obra com Encargos Complementares		FONTES	UNID	COEFICIENTE	PREÇO UNITÁRIO	TOTAL
88309	PEDREIRO COM ENCARGOS COMPLEMENTARES	SINAPI	H	0,41439149	R\$ 27,54	R\$ 11,41
88316	SERVENTE COM ENCARGOS COMPLEMENTARES	SINAPI	H	0,20715683	R\$ 22,06	R\$ 4,56

TOTAL Mão de Obra com Encargos Complementares: **R\$ 15,97**

Serviço		FONTES	UNID	COEFICIENTE	PREÇO UNITÁRIO	TOTAL
87292	ARGAMASSA TRAÇO 1:2:8 (EM VOLUME DE CIMENTO, CAL E AREIA MÉDIA ÚMIDA) PARA EMBOÇO/MASSA	SINAPI	M3	0,01940000	R\$ 484,67	R\$ 9,40

TOTAL Serviço: **R\$ 9,40**

VALOR COM ENCARGOS: **25,37**

VALOR MÃO DE OBRA: **11,71**

VALOR MATERIAL: **7,88**

VALOR COM BDI: **31,68**

1.6.2.1. 87267 REVESTIMENTO CERÂMICO PARA PAREDES COM PLACAS TIPO ESMALTADA DE DIMENSÕES 20X20 CM APLICADAS A MEIA ALTURA DAS PAREDES. AF_02/2023_PE (M2)

Material		FONTES	UNID	COEFICIENTE	PREÇO UNITÁRIO	TOTAL
00001381	ARGAMASSA COLANTE AC I PARA CERAMICAS	SINAPI	KG	4,91000000	R\$ 0,78	R\$ 3,82
00034357	REJUNTE CIMENTICIO, QUALQUER COR	SINAPI	KG	0,42200000	R\$ 4,60	R\$ 1,94
00000536	REVESTIMENTO PARA PAREDE, EM CERAMICA ESMALTADA, FORMATO MENOR OU IGUAL A 2025 CM2	SINAPI	M2	1,06180000	R\$ 28,96	R\$ 30,74

TOTAL Material: **R\$ 36,50**

Mão de Obra com Encargos Complementares		FONTES	UNID	COEFICIENTE	PREÇO UNITÁRIO	TOTAL
88256	AZULEJISTA OU LADRILHISTA COM ENCARGOS COMPLEMENTARES	SINAPI	H	0,52870908	R\$ 27,42	R\$ 14,49
88316	SERVENTE COM ENCARGOS COMPLEMENTARES	SINAPI	H	0,24038598	R\$ 22,06	R\$ 5,30

TOTAL Mão de Obra com Encargos Complementares: **R\$ 19,79**

VALOR COM ENCARGOS: **56,29**

VALOR MÃO DE OBRA: **13,33**

VALOR MATERIAL: **36,51**

VALOR COM BDI: **70,30**

1.6.2.2. 87265 REVESTIMENTO CERÂMICO PARA PAREDES INTERNAS COM PLACAS TIPO ESMALTADA DE DIMENSÕES 20X20 CM APLICADAS NA ALTURA INTEIRA DAS PAREDES. AF_02/2023_PE (M2)

Material		FONTES	UNID	COEFICIENTE	PREÇO UNITÁRIO	TOTAL
00001381	ARGAMASSA COLANTE AC I PARA CERAMICAS	SINAPI	KG	4,91000000	R\$ 0,78	R\$ 3,82

00034357	REJUNTE CIMENTICIO, QUALQUER COR	SINAPI	KG	0,42200000	R\$ 4,60	R\$ 1,94
00000536	REVESTIMENTO PARA PAREDE, EM CERAMICA ESMALTADA, FORMATO MENOR OU IGUAL A 2025 CM2	SINAPI	M2	1,05530000	R\$ 28,96	R\$ 30,56
					TOTAL Material:	R\$ 36,32
Mão de Obra com Encargos Complementares						
		FONTE	UNID	COEFICIENTE	PREÇO UNITÁRIO	TOTAL
88256	AZULEJISTA OU LADRILHISTA COM ENCARGOS COMPLEMENTARES	SINAPI	H	0,41563662	R\$ 27,42	R\$ 11,39
88316	SERVENTE COM ENCARGOS COMPLEMENTARES	SINAPI	H	0,20902452	R\$ 22,06	R\$ 4,61
					TOTAL Mão de Obra com Encargos Complementares:	R\$ 16,00
					VALOR COM ENCARGOS:	52,32
					VALOR MÃO DE OBRA:	10,76
					VALOR MATERIAL:	36,33
					VALOR COM BDI:	65,34

1.6.3.1. 87905 CHAPISCO APLICADO EM ALVENARIA (COM PRESENÇA DE VÃOS) E ESTRUTURAS DE CONCRETO DE FACHADA, COM COLHER DE PEDREIRO. ARGAMASSA TRAÇO 1:3 COM PREPARO EM BETONEIRA 400L. AF_10/2022 (M2)						
Mão de Obra com Encargos Complementares						
		FONTE	UNID	COEFICIENTE	PREÇO UNITÁRIO	TOTAL
88309	PEDREIRO COM ENCARGOS COMPLEMENTARES	SINAPI	H	0,13416168	R\$ 27,54	R\$ 3,69
88316	SERVENTE COM ENCARGOS COMPLEMENTARES	SINAPI	H	0,04474650	R\$ 22,06	R\$ 0,98
					TOTAL Mão de Obra com Encargos Complementares:	R\$ 4,67
Serviço						
		FONTE	UNID	COEFICIENTE	PREÇO UNITÁRIO	TOTAL
87313	ARGAMASSA TRAÇO 1:3 (EM VOLUME DE CIMENTO E AREIA GROSSA ÚMIDA) PARA CHAPISCO CONVENCIONAL, PREPARO	SINAPI	M3	0,00370000	R\$ 463,27	R\$ 1,71
					TOTAL Serviço:	R\$ 1,71
					VALOR COM ENCARGOS:	6,38
					VALOR MÃO DE OBRA:	3,34
					VALOR MATERIAL:	1,43
					VALOR COM BDI:	7,96

1.6.3.2. 87894 CHAPISCO APLICADO EM ALVENARIA (SEM PRESENÇA DE VÃOS) E ESTRUTURAS DE CONCRETO DE FACHADA, COM COLHER DE PEDREIRO. ARGAMASSA TRAÇO 1:3 COM PREPARO EM BETONEIRA 400L. AF_10/2022 (M2)						
Mão de Obra com Encargos Complementares						
		FONTE	UNID	COEFICIENTE	PREÇO UNITÁRIO	TOTAL
88309	PEDREIRO COM ENCARGOS COMPLEMENTARES	SINAPI	H	0,10848108	R\$ 27,54	R\$ 2,98
88316	SERVENTE COM ENCARGOS COMPLEMENTARES	SINAPI	H	0,03618630	R\$ 22,06	R\$ 0,79
					TOTAL Mão de Obra com Encargos Complementares:	R\$ 3,77
Serviço						
		FONTE	UNID	COEFICIENTE	PREÇO UNITÁRIO	TOTAL
87313	ARGAMASSA TRAÇO 1:3 (EM VOLUME DE CIMENTO E AREIA GROSSA ÚMIDA) PARA CHAPISCO CONVENCIONAL, PREPARO	SINAPI	M3	0,00370000	R\$ 463,27	R\$ 1,71
					TOTAL Serviço:	R\$ 1,71
					VALOR COM ENCARGOS:	5,48
					VALOR MÃO DE OBRA:	2,74
					VALOR MATERIAL:	1,43
					VALOR COM BDI:	6,84

1.6.3.3. 87792 EMBOÇO OU MASSA ÚNICA EM ARGAMASSA TRAÇO 1:2:8, PREPARO MECÂNICO COM BETONEIRA 400 L, APLICADA MANUALMENTE EM PANOS CEGOS DE FACHADA (SEM PRESENÇA DE VÃOS), ESPESSURA DE 25 MM. AF_08/2022 (M2)						
Material						
		FONTE	UNID	COEFICIENTE	PREÇO UNITÁRIO	TOTAL
00037411	TELA DE ACO SOLDADA GALVANIZADA/ZINCADA PARA ALVENARIA, FIO D = *1,24 MM, MALHA 25 X 25 MM	SINAPI	M2	0,15810000	R\$ 12,71	R\$ 2,00
					TOTAL Material:	R\$ 2,00
Mão de Obra com Encargos Complementares						
		FONTE	UNID	COEFICIENTE	PREÇO UNITÁRIO	TOTAL

88309	PEDREIRO COM ENCARGOS COMPLEMENTARES	SINAPI	H	0,31828380	R\$ 27,54	R\$ 8,76
88316	SERVENTE COM ENCARGOS COMPLEMENTARES	SINAPI	H	0,31828380	R\$ 22,06	R\$ 7,02

TOTAL Mão de Obra com Encargos Complementares: R\$ 15,78

Serviço	FONTE	UNID	COEFICIENTE	PREÇO UNITÁRIO	TOTAL	
87292	ARGAMASSA TRAÇO 1:2:8 (EM VOLUME DE CIMENTO, CAL E AREIA MÉDIA ÚMIDA) PARA EMBOÇO/MASSA	SINAPI	M3	0,02930000	R\$ 484,67	R\$ 14,20
TOTAL Serviço:					R\$ 14,20	
VALOR COM ENCARGOS:					31,98	
VALOR MÃO DE OBRA:					11,88	
VALOR MATERIAL:					13,92	
VALOR COM BDI:					39,94	

1.6.3.4. 87775 EMBOÇO OU MASSA ÚNICA EM ARGAMASSA TRAÇO 1:2:8, PREPARO MECÂNICO COM BETONEIRA 400 L, APLICADA MANUALMENTE EM PANOS DE FACHADA COM PRESENÇA DE VÃOS, ESPESSURA DE 25 MM. AF_08/2022 (M2)

Material	FONTE	UNID	COEFICIENTE	PREÇO UNITÁRIO	TOTAL	
00037411	TELA DE ACO SOLDADA GALVANIZADA/ZINCADA PARA ALVENARIA, FIO D = *1,24 MM, MALHA 25 X 25 MM	SINAPI	M2	0,13880000	R\$ 12,71	R\$ 1,76

TOTAL Material: R\$ 1,76

Mão de Obra com Encargos Complementares	FONTE	UNID	COEFICIENTE	PREÇO UNITÁRIO	TOTAL	
88309	PEDREIRO COM ENCARGOS COMPLEMENTARES	SINAPI	H	0,52839780	R\$ 27,54	R\$ 14,55
88316	SERVENTE COM ENCARGOS COMPLEMENTARES	SINAPI	H	0,52839780	R\$ 22,06	R\$ 11,65

TOTAL Mão de Obra com Encargos Complementares: R\$ 26,20

Serviço	FONTE	UNID	COEFICIENTE	PREÇO UNITÁRIO	TOTAL	
87292	ARGAMASSA TRAÇO 1:2:8 (EM VOLUME DE CIMENTO, CAL E AREIA MÉDIA ÚMIDA) PARA EMBOÇO/MASSA	SINAPI	M3	0,03140000	R\$ 484,67	R\$ 15,21
TOTAL Serviço:					R\$ 15,21	
VALOR COM ENCARGOS:					43,17	
VALOR MÃO DE OBRA:					18,89	
VALOR MATERIAL:					14,52	
VALOR COM BDI:					53,91	

1.6.4.1. 96111 FORRO EM RÉGUAS DE PVC, FRISADO, PARA AMBIENTES RESIDENCIAIS, INCLUSIVE ESTRUTURA UNIDIRECIONAL DE FIXAÇÃO. AF_08/2023_PS (NÃO É NECESSÁRIO ACABAMENTO) (M2)

Material	FONTE	UNID	COEFICIENTE	PREÇO UNITÁRIO	TOTAL	
00043131	ARAME GALVANIZADO 6 BWG, D = 5,16 MM (0,157 KG/M), OU 8 BWG, D = 4,19 MM (0,101 KG/M), OU 10 BWG, D = 3,40 MM (0,0713	SINAPI	KG	0,06160000	R\$ 18,65	R\$ 1,14
00036238	FORRO DE PVC, FRISADO, BRANCO, REGUA DE 20 CM, ESPESSURA APROXIMADA DE 8 MM E COMPRIMENTO 6 M (SEM	SINAPI	M2	1,03630000	R\$ 10,21	R\$ 10,58
00040547	PARAFUSO ZINCADO, AUTOBROCANTE, FLANGEADO, 4,2 MM X 19 MM	SINAPI	CENTO	0,02040000	R\$ 22,89	R\$ 0,46
00040552	PARAFUSO, AUTOATARRAXANTE, CABECA CHATA, FENDA SIMPLES, EM ACO ZINCADO, 1/4" (6,35 MM) X 25 MM	SINAPI	CENTO	0,03360000	R\$ 39,25	R\$ 1,31
00039430	PENDURAL OU PRESILHA REGULADORA, EM ACO GALVANIZADO, COM CORPO, MOLA E REBITE, PARA PERFIL TIPO CANALETA DE	SINAPI	UN	2,04460000	R\$ 1,50	R\$ 3,06

TOTAL Material: R\$ 16,55

Mão de Obra com Encargos Complementares	FONTE	UNID	COEFICIENTE	PREÇO UNITÁRIO	TOTAL	
88278	MONTADOR DE ESTRUTURA METÁLICA COM ENCARGOS COMPLEMENTARES	SINAPI	H	0,54224976	R\$ 21,35	R\$ 11,57

TOTAL Mão de Obra com Encargos Complementares: R\$ 11,57

VALOR COM ENCARGOS: 28,12

VALOR MÃO DE OBRA: 7,63

VALOR MATERIAL: 16,57

VALOR COM BDI: 35,12

RAUL MILHOMEM
NAVA:089016193
34

Assinado de forma digital por
RAUL MILHOMEM
NAVA:08901619334
Dados: 2026.01.18 18:53:07
-03'00'

1.6.5.1.1. 88485 FUNDO SELADOR ACRÍLICO, APLICAÇÃO MANUAL EM PAREDE, UMA DEMÃO. AF_04/2023 (M2)

Material		FONTE	UNID	COEFICIENTE	PREÇO UNITÁRIO	TOTAL
00006085	SELADOR ACRILICO OPACO PREMIUM INTERIOR/EXTERIOR	SINAPI	L	0,16660000	R\$ 6,49	R\$ 1,08
TOTAL Material:						R\$ 1,08
Mão de Obra com Encargos Complementares		FONTE	UNID	COEFICIENTE	PREÇO UNITÁRIO	TOTAL
88310	PINTOR COM ENCARGOS COMPLEMENTARES	SINAPI	H	0,05182812	R\$ 29,23	R\$ 1,51
88316	SERVENTE COM ENCARGOS COMPLEMENTARES	SINAPI	H	0,01727604	R\$ 22,06	R\$ 0,38
TOTAL Mão de Obra com Encargos Complementares:						R\$ 1,89
VALOR COM ENCARGOS:						2,97
VALOR MÃO DE OBRA:						1,21
VALOR MATERIAL:						1,08
VALOR COM BDI:						3,70

1.6.5.1.2. 88484 FUNDO SELADOR ACRÍLICO, APLICAÇÃO MANUAL EM TETO, UMA DEMÃO. AF_04/2023 (M2)

Material		FONTE	UNID	COEFICIENTE	PREÇO UNITÁRIO	TOTAL
00006085	SELADOR ACRILICO OPACO PREMIUM INTERIOR/EXTERIOR	SINAPI	L	0,16660000	R\$ 6,49	R\$ 1,08
TOTAL Material:						R\$ 1,08
Mão de Obra com Encargos Complementares		FONTE	UNID	COEFICIENTE	PREÇO UNITÁRIO	TOTAL
88310	PINTOR COM ENCARGOS COMPLEMENTARES	SINAPI	H	0,07213914	R\$ 29,23	R\$ 2,10
88316	SERVENTE COM ENCARGOS COMPLEMENTARES	SINAPI	H	0,02404638	R\$ 22,06	R\$ 0,53
TOTAL Mão de Obra com Encargos Complementares:						R\$ 2,63
VALOR COM ENCARGOS:						3,71
VALOR MÃO DE OBRA:						1,69
VALOR MATERIAL:						1,08
VALOR COM BDI:						4,63

1.6.5.1.3. 104641 PINTURA LÁTEX ACRÍLICA ECONÔMICA, APLICAÇÃO MANUAL EM PAREDES, DUAS DEMÃOS. AF_04/2023 (M2)

Material		FONTE	UNID	COEFICIENTE	PREÇO UNITÁRIO	TOTAL
00035693	TINTA LATEX ACRILICA ECONOMICA, COR BRANCA	SINAPI	L	0,26780000	R\$ 11,29	R\$ 3,02
TOTAL Material:						R\$ 3,02
Mão de Obra com Encargos Complementares		FONTE	UNID	COEFICIENTE	PREÇO UNITÁRIO	TOTAL
88310	PINTOR COM ENCARGOS COMPLEMENTARES	SINAPI	H	0,12692442	R\$ 29,23	R\$ 3,71
88316	SERVENTE COM ENCARGOS COMPLEMENTARES	SINAPI	H	0,04233407	R\$ 22,06	R\$ 0,93
TOTAL Mão de Obra com Encargos Complementares:						R\$ 4,64
VALOR COM ENCARGOS:						7,66
VALOR MÃO DE OBRA:						2,99
VALOR MATERIAL:						3,02
VALOR COM BDI:						9,56

1.6.5.1.4. 104639 PINTURA LÁTEX ACRÍLICA ECONÔMICA, APLICAÇÃO MANUAL EM TETO, DUAS DEMÃOS. AF_04/2023 (PINTURA TETO - LAJE DO RESERVATÓRIO) (M2)

Material		FONTE	UNID	COEFICIENTE	PREÇO UNITÁRIO	TOTAL
00035693	TINTA LATEX ACRILICA ECONOMICA, COR BRANCA	SINAPI	L	0,26780000	R\$ 11,29	R\$ 3,02
TOTAL Material:						R\$ 3,02

Mão de Obra com Encargos Complementares		FONTE	UNID	COEFICIENTE	PREÇO UNITÁRIO	TOTAL
88310	PINTOR COM ENCARGOS COMPLEMENTARES	SINAPI	H	0,17665140	R\$ 29,23	R\$ 5,16
88316	SERVENTE COM ENCARGOS COMPLEMENTARES	SINAPI	H	0,05890974	R\$ 22,06	R\$ 1,29
TOTAL Mão de Obra com Encargos Complementares:						R\$ 6,45
VALOR COM ENCARGOS:						9,47
VALOR MÃO DE OBRA:						4,16
VALOR MATERIAL:						3,01
VALOR COM BDI:						11,82

1.6.5.1.5. 104642 PINTURA LÁTEX ACRÍLICA STANDARD, APLICAÇÃO MANUAL EM PAREDES, DUAS DEMÃOS. AF_04/2023 (PINTURA NA PAREDE DO BANHEIRO E COZINHA) (M2)

Material		FONTE	UNID	COEFICIENTE	PREÇO UNITÁRIO	TOTAL
00035692	TINTA LATEX ACRILICA STANDARD, COR BRANCA	SINAPI	L	0,23670000	R\$ 17,72	R\$ 4,19
TOTAL Material:						R\$ 4,19

Mão de Obra com Encargos Complementares		FONTE	UNID	COEFICIENTE	PREÇO UNITÁRIO	TOTAL
88310	PINTOR COM ENCARGOS COMPLEMENTARES	SINAPI	H	0,12692442	R\$ 29,23	R\$ 3,71
88316	SERVENTE COM ENCARGOS COMPLEMENTARES	SINAPI	H	0,04233407	R\$ 22,06	R\$ 0,93
TOTAL Mão de Obra com Encargos Complementares:						R\$ 4,64
VALOR COM ENCARGOS:						8,83
VALOR MÃO DE OBRA:						2,99
VALOR MATERIAL:						4,19
VALOR COM BDI:						11,02

1.6.5.2.1. 88415 APLICAÇÃO MANUAL DE FUNDO SELADOR ACRÍLICO EM PAREDES EXTERNAS DE CASAS. AF_03/2024 (PINTURA PAREDES) (M2)

Material		FONTE	UNID	COEFICIENTE	PREÇO UNITÁRIO	TOTAL
00006085	SELADOR ACRILICO OPACO PREMIUM INTERIOR/EXTERIOR	SINAPI	L	0,29472000	R\$ 6,49	R\$ 1,91
TOTAL Material:						R\$ 1,91

Mão de Obra com Encargos Complementares		FONTE	UNID	COEFICIENTE	PREÇO UNITÁRIO	TOTAL
88310	PINTOR COM ENCARGOS COMPLEMENTARES	SINAPI	H	0,04404612	R\$ 29,23	R\$ 1,28
88316	SERVENTE COM ENCARGOS COMPLEMENTARES	SINAPI	H	0,00715943	R\$ 22,06	R\$ 0,15
TOTAL Mão de Obra com Encargos Complementares:						R\$ 1,43
VALOR COM ENCARGOS:						3,34
VALOR MÃO DE OBRA:						0,93
VALOR MATERIAL:						1,91
VALOR COM BDI:						4,17

1.6.5.2.2. 104642 PINTURA LÁTEX ACRÍLICA STANDARD, APLICAÇÃO MANUAL EM PAREDES, DUAS DEMÃOS. AF_04/2023 (PINTURA PAREDES) (M2)

Material		FONTE	UNID	COEFICIENTE	PREÇO UNITÁRIO	TOTAL
00035692	TINTA LATEX ACRILICA STANDARD, COR BRANCA	SINAPI	L	0,23670000	R\$ 17,72	R\$ 4,19
TOTAL Material:						R\$ 4,19

Mão de Obra com Encargos Complementares		FONTE	UNID	COEFICIENTE	PREÇO UNITÁRIO	TOTAL
88310	PINTOR COM ENCARGOS COMPLEMENTARES	SINAPI	H	0,12692442	R\$ 29,23	R\$ 3,71
88316	SERVENTE COM ENCARGOS COMPLEMENTARES	SINAPI	H	0,04233407	R\$ 22,06	R\$ 0,93
TOTAL Mão de Obra com Encargos Complementares:						R\$ 4,64

VALOR COM ENCARGOS:	8,83
VALOR MÃO DE OBRA:	2,99
VALOR MATERIAL:	4,19
VALOR COM BDI:	11,02

1.6.5.3.1. 102193 LIXAMENTO DE MADEIRA PARA APLICAÇÃO DE FUNDO OU PINTURA. AF_01/2021 (M2)						
Material	FONTE	UNID	COEFICIENTE	PREÇO UNITÁRIO	TOTAL	
00003767	LIXA EM FOLHA PARA PAREDE OU MADEIRA, NUMERO 120, COR VERMELHA	SINAPI	UN	0,40000000	R\$ 0,71	R\$ 0,28
TOTAL Material:					R\$ 0,28	
Mão de Obra com Encargos Complementares						
FONTE	UNID	COEFICIENTE	PREÇO UNITÁRIO	TOTAL		
88310	PINTOR COM ENCARGOS COMPLEMENTARES	SINAPI	H	0,04210062	R\$ 29,23	R\$ 1,23
TOTAL Mão de Obra com Encargos Complementares:					R\$ 1,23	
VALOR COM ENCARGOS:					1,51	
VALOR MÃO DE OBRA:					0,79	
VALOR MATERIAL:					0,28	
VALOR COM BDI:					1,88	

1.6.5.3.2. 102198 PINTURA FUNDO NIVELADOR ACRÍLICO BRANCO EM MADEIRA. AF_01/2021 (M2)						
Geral	FONTE	UNID	COEFICIENTE	PREÇO UNITÁRIO	TOTAL	
00043940	FUNDO NIVELADOR ACRILICO BRANCO PARA MADEIRA	SINAPI	L	0,10020000	R\$ 50,56	R\$ 5,06
TOTAL Geral:					R\$ 5,06	
Material	FONTE	UNID	COEFICIENTE	PREÇO UNITÁRIO	TOTAL	
00003767	LIXA EM FOLHA PARA PAREDE OU MADEIRA, NUMERO 120, COR VERMELHA	SINAPI	UN	0,40000000	R\$ 0,71	R\$ 0,28
TOTAL Material:					R\$ 0,28	
Mão de Obra com Encargos Complementares						
FONTE	UNID	COEFICIENTE	PREÇO UNITÁRIO	TOTAL		
88310	PINTOR COM ENCARGOS COMPLEMENTARES	SINAPI	H	0,35773854	R\$ 29,23	R\$ 10,45
TOTAL Mão de Obra com Encargos Complementares:					R\$ 10,45	
VALOR COM ENCARGOS:					15,79	
VALOR MÃO DE OBRA:					6,79	
VALOR MATERIAL:					0,28	
VALOR COM BDI:					19,72	

1.6.5.3.3. 102219 PINTURA TINTA DE ACABAMENTO (PIGMENTADA) ESMALTE SINTÉTICO ACETINADO EM MADEIRA, 2 DEMÃOS. AF_01/2021 (M2)						
Material	FONTE	UNID	COEFICIENTE	PREÇO UNITÁRIO	TOTAL	
00005318	DILUENTE AGUARRAS	SINAPI	L	0,01400000	R\$ 16,61	R\$ 0,23
00007311	TINTA ESMALTE SINTETICO PREMIUM ACETINADO	SINAPI	L	0,14030000	R\$ 27,74	R\$ 3,89
TOTAL Material:					R\$ 4,12	
Mão de Obra com Encargos Complementares						
FONTE	UNID	COEFICIENTE	PREÇO UNITÁRIO	TOTAL		
88310	PINTOR COM ENCARGOS COMPLEMENTARES	SINAPI	H	0,29610510	R\$ 29,23	R\$ 8,65
TOTAL Mão de Obra com Encargos Complementares:					R\$ 8,65	
VALOR COM ENCARGOS:					12,77	
VALOR MÃO DE OBRA:					5,62	
VALOR MATERIAL:					4,12	

RAUL MILHOMEM
NAVA:089016193
34

Assinado de forma digital
por RAUL MILHOMEM
NAVA:08901619334
Dados: 2026.01.18
18:53:57 -03'00'

VALOR COM BDI:	15,94
----------------	-------

1.7.1.1. 97084 COMPACTAÇÃO MECÂNICA DE SOLO PARA EXECUÇÃO DE RADIER, PISO DE CONCRETO OU LAJE SOBRE SOLO, COM COMPACTADOR DE SOLOS TIPO PLACA VIBRATÓRIA. AF_09/2021 (M2)						
Equipamento Custo Horário		FONTE	UNID	COEFICIENTE	PREÇO UNITÁRIO	TOTAL
91277	PLACA VIBRATÓRIA REVERSÍVEL COM MOTOR 4 TEMPOS A GASOLINA, FORÇA CENTRÍFUGA DE 25 KN (2500 KGF), POTÊNCIA	SINAPI	CHP	0,00499350	R\$ 9,98	R\$ 0,04
					TOTAL Equipamento Custo Horário:	R\$ 0,04
Mão de Obra com Encargos Complementares		FONTE	UNID	COEFICIENTE	PREÇO UNITÁRIO	TOTAL
88309	PEDREIRO COM ENCARGOS COMPLEMENTARES	SINAPI	H	0,00700379	R\$ 27,54	R\$ 0,19
88316	SERVENTE COM ENCARGOS COMPLEMENTARES	SINAPI	H	0,01478580	R\$ 22,06	R\$ 0,32
					TOTAL Mão de Obra com Encargos Complementares:	R\$ 0,51
					VALOR COM ENCARGOS:	0,55
					VALOR MÃO DE OBRA:	0,33
					VALOR MATERIAL:	0,04
					VALOR COM BDI:	0,68

1.7.1.2. 100322 LASTRO COM MATERIAL GRANULAR (PEDRA BRITADA N.3), APLICADO EM PISOS OU LAJES SOBRE SOLO, ESPESSURA DE *10 CM*. AF_01/2024 (M3)						
Equipamento Custo Horário		FONTE	UNID	COEFICIENTE	PREÇO UNITÁRIO	TOTAL
91278	PLACA VIBRATÓRIA REVERSÍVEL COM MOTOR 4 TEMPOS A GASOLINA, FORÇA CENTRÍFUGA DE 25 KN (2500 KGF), POTÊNCIA	SINAPI	CHI	0,02996100	R\$ 0,72	R\$ 0,02
91277	PLACA VIBRATÓRIA REVERSÍVEL COM MOTOR 4 TEMPOS A GASOLINA, FORÇA CENTRÍFUGA DE 25 KN (2500 KGF), POTÊNCIA	SINAPI	CHP	0,03195840	R\$ 9,98	R\$ 0,31
					TOTAL Equipamento Custo Horário:	R\$ 0,33
Material		FONTE	UNID	COEFICIENTE	PREÇO UNITÁRIO	TOTAL
00004722	PEDRA BRITADA N. 3 (38 A 50 MM) POSTO PEDREIRA/FORNECEDOR, SEM FRETE	SINAPI	M3	1,19000000	R\$ 71,81	R\$ 85,45
					TOTAL Material:	R\$ 85,45
Mão de Obra com Encargos Complementares		FONTE	UNID	COEFICIENTE	PREÇO UNITÁRIO	TOTAL
88309	PEDREIRO COM ENCARGOS COMPLEMENTARES	SINAPI	H	1,22877780	R\$ 27,54	R\$ 33,84
88316	SERVENTE COM ENCARGOS COMPLEMENTARES	SINAPI	H	0,49337880	R\$ 22,06	R\$ 10,88
					TOTAL Mão de Obra com Encargos Complementares:	R\$ 44,72
					VALOR COM ENCARGOS:	130,50
					VALOR MÃO DE OBRA:	30,25
					VALOR MATERIAL:	85,72
					VALOR COM BDI:	162,99

1.7.1.3. 97087 CAMADA SEPARADORA PARA EXECUÇÃO DE RADIER, PISO DE CONCRETO OU LAJE SOBRE SOLO, EM LONA PLÁSTICA. AF_09/2021 (M2)						
Material		FONTE	UNID	COEFICIENTE	PREÇO UNITÁRIO	TOTAL
00042408	LONA PLASTICA EXTRA FORTE PRETA, E = 200 MICRA	SINAPI	M2	1,04000000	R\$ 1,90	R\$ 1,97
					TOTAL Material:	R\$ 1,97
Mão de Obra com Encargos Complementares		FONTE	UNID	COEFICIENTE	PREÇO UNITÁRIO	TOTAL
88309	PEDREIRO COM ENCARGOS COMPLEMENTARES	SINAPI	H	0,01089480	R\$ 27,54	R\$ 0,30
88316	SERVENTE COM ENCARGOS COMPLEMENTARES	SINAPI	H	0,00389100	R\$ 22,06	R\$ 0,08
					TOTAL Mão de Obra com Encargos Complementares:	R\$ 0,38
					VALOR COM ENCARGOS:	2,35
					VALOR MÃO DE OBRA:	0,25
					VALOR MATERIAL:	1,98

RAUL MILHOMEM
 NAVA:0890161933
 4

Assinado de forma digital por
 RAUL MILHOMEM
 NAVA:08901619334
 Dados: 2026.01.18 18:54:16
 -03'00'

VALOR COM BDI:	2,93
----------------	------

1.7.1.4. 95241 LASTRO DE CONCRETO MAGRO, APLICADO EM PISOS, LAJES SOBRE SOLO OU RADIERS, ESPESSURA DE 5 CM. AF_01/2024 (M2)						
Mão de Obra com Encargos Complementares		FONTE	UNID	COEFICIENTE	PREÇO UNITÁRIO	TOTAL
88309	PEDREIRO COM ENCARGOS COMPLEMENTARES	SINAPI	H	0,19777952	R\$ 27,54	R\$ 5,44
88316	SERVENTE COM ENCARGOS COMPLEMENTARES	SINAPI	H	0,07151658	R\$ 22,06	R\$ 1,57
					TOTAL Mão de Obra com Encargos Complementares:	R\$ 7,01
Serviço		FONTE	UNID	COEFICIENTE	PREÇO UNITÁRIO	TOTAL
94968	CONCRETO MAGRO PARA LASTRO, TRAÇO 1:4,5:4,5 (EM MASSA SECA DE CIMENTO/ AREIA MÉDIA/ BRITA 1) - PREPARO	SINAPI	M3	0,06900000	R\$ 337,66	R\$ 23,29
					TOTAL Serviço:	R\$ 23,29
					VALOR COM ENCARGOS:	30,30
					VALOR MÃO DE OBRA:	7,31
					VALOR MATERIAL:	18,93
					VALOR COM BDI:	37,84

1.7.1.5. 87745 CONTRAPISO EM ARGAMASSA TRAÇO 1:4 (CIMENTO E AREIA), PREPARO MECÂNICO COM BETONEIRA 400 L, APLICADO EM ÁREAS MOLHADAS SOBRE LAJE, ADERIDO, ACABAMENTO NÃO REFORÇADO, ESPESSURA 3CM. AF_07/2021 (M2)						
Material		FONTE	UNID	COEFICIENTE	PREÇO UNITÁRIO	TOTAL
00007334	ADITIVO ADESIVO LIQUIDO PARA ARGAMASSAS DE REVESTIMENTOS CIMENTICIOS	SINAPI	L	0,21000000	R\$ 8,63	R\$ 1,81
00001379	CIMENTO PORTLAND COMPOSTO CP II-32	SINAPI	KG	0,50000000	R\$ 0,68	R\$ 0,34
					TOTAL Material:	R\$ 2,15
Mão de Obra com Encargos Complementares		FONTE	UNID	COEFICIENTE	PREÇO UNITÁRIO	TOTAL
88309	PEDREIRO COM ENCARGOS COMPLEMENTARES	SINAPI	H	0,43657020	R\$ 27,54	R\$ 12,02
88316	SERVENTE COM ENCARGOS COMPLEMENTARES	SINAPI	H	0,21789600	R\$ 22,06	R\$ 4,80
					TOTAL Mão de Obra com Encargos Complementares:	R\$ 16,82
Serviço		FONTE	UNID	COEFICIENTE	PREÇO UNITÁRIO	TOTAL
87301	ARGAMASSA TRAÇO 1:4 (EM VOLUME DE CIMENTO E AREIA MÉDIA ÚMIDA) PARA CONTRAPISO, PREPARO MECÂNICO COM	SINAPI	M3	0,04310000	R\$ 535,73	R\$ 23,08
					TOTAL Serviço:	R\$ 23,08
					VALOR COM ENCARGOS:	42,05
					VALOR MÃO DE OBRA:	13,62
					VALOR MATERIAL:	21,60
					VALOR COM BDI:	52,52

1.7.1.6. 87630 CONTRAPISO EM ARGAMASSA TRAÇO 1:4 (CIMENTO E AREIA), PREPARO MECÂNICO COM BETONEIRA 400 L, APLICADO EM ÁREAS SECAS SOBRE LAJE, ADERIDO, ACABAMENTO NÃO REFORÇADO, ESPESSURA 3CM. AF_07/2021 (M2)						
Material		FONTE	UNID	COEFICIENTE	PREÇO UNITÁRIO	TOTAL
00007334	ADITIVO ADESIVO LIQUIDO PARA ARGAMASSAS DE REVESTIMENTOS CIMENTICIOS	SINAPI	L	0,21000000	R\$ 8,63	R\$ 1,81
00001379	CIMENTO PORTLAND COMPOSTO CP II-32	SINAPI	KG	0,50000000	R\$ 0,68	R\$ 0,34
					TOTAL Material:	R\$ 2,15
Mão de Obra com Encargos Complementares		FONTE	UNID	COEFICIENTE	PREÇO UNITÁRIO	TOTAL
88309	PEDREIRO COM ENCARGOS COMPLEMENTARES	SINAPI	H	0,19065900	R\$ 27,54	R\$ 5,25
88316	SERVENTE COM ENCARGOS COMPLEMENTARES	SINAPI	H	0,09571860	R\$ 22,06	R\$ 2,11
					TOTAL Mão de Obra com Encargos Complementares:	R\$ 7,36
Serviço		FONTE	UNID	COEFICIENTE	PREÇO UNITÁRIO	TOTAL
87301	ARGAMASSA TRAÇO 1:4 (EM VOLUME DE CIMENTO E AREIA MÉDIA ÚMIDA) PARA CONTRAPISO, PREPARO MECÂNICO COM	SINAPI	M3	0,04310000	R\$ 535,73	R\$ 23,08

TOTAL Serviço:	R\$ 23,08
VALOR COM ENCARGOS:	32,59
VALOR MÃO DE OBRA:	7,24
VALOR MATERIAL:	21,61
VALOR COM BDI:	40,70

1.7.1.7. 87247 REVESTIMENTO CERÂMICO PARA PISO COM PLACAS TIPO ESMALTADA DE DIMENSÕES 35X35 CM APLICADA EM AMBIENTES DE ÁREA ENTRE 5 M2 E 10 M2.
AF_02/2023_PE (M2)

Material	FONTE	UNID	COEFICIENTE	PREÇO UNITÁRIO	TOTAL	
00001381	ARGAMASSA COLANTE AC I PARA CERAMICAS	SINAPI	KG	9,13250000	R\$ 0,78	R\$ 7,12
00001287	PISO EM CERAMICA ESMALTADA, COR LISA, PEI MAIOR OU IGUAL A 4, FORMATO MENOR OU IGUAL A 2025 CM2	SINAPI	M2	1,06160000	R\$ 31,14	R\$ 33,05
00034357	REJUNTE CIMENTICIO, QUALQUER COR	SINAPI	KG	0,24100000	R\$ 4,60	R\$ 1,10
TOTAL Material:					R\$ 41,27	

Mão de Obra com Encargos Complementares	FONTE	UNID	COEFICIENTE	PREÇO UNITÁRIO	TOTAL	
88256	AZULEJISTA OU LADRILHISTA COM ENCARGOS COMPLEMENTARES	SINAPI	H	0,36878898	R\$ 27,42	R\$ 10,11
88316	SERVEANTE COM ENCARGOS COMPLEMENTARES	SINAPI	H	0,12529020	R\$ 22,06	R\$ 2,76
TOTAL Mão de Obra com Encargos Complementares:					R\$ 12,87	

VALOR COM ENCARGOS:	54,14
VALOR MÃO DE OBRA:	8,71
VALOR MATERIAL:	41,28
VALOR COM BDI:	67,62

1.7.1.8. 87248 REVESTIMENTO CERÂMICO PARA PISO COM PLACAS TIPO ESMALTADA DE DIMENSÕES 35X35 CM APLICADA EM AMBIENTES DE ÁREA MAIOR QUE 10 M2.
AF_02/2023_PE (M2)

Material	FONTE	UNID	COEFICIENTE	PREÇO UNITÁRIO	TOTAL	
00001381	ARGAMASSA COLANTE AC I PARA CERAMICAS	SINAPI	KG	9,13250000	R\$ 0,78	R\$ 7,12
00001287	PISO EM CERAMICA ESMALTADA, COR LISA, PEI MAIOR OU IGUAL A 4, FORMATO MENOR OU IGUAL A 2025 CM2	SINAPI	M2	1,05710000	R\$ 31,14	R\$ 32,91
00034357	REJUNTE CIMENTICIO, QUALQUER COR	SINAPI	KG	0,24100000	R\$ 4,60	R\$ 1,10
TOTAL Material:					R\$ 41,13	

Mão de Obra com Encargos Complementares	FONTE	UNID	COEFICIENTE	PREÇO UNITÁRIO	TOTAL	
88256	AZULEJISTA OU LADRILHISTA COM ENCARGOS COMPLEMENTARES	SINAPI	H	0,18762402	R\$ 27,42	R\$ 5,14
88316	SERVEANTE COM ENCARGOS COMPLEMENTARES	SINAPI	H	0,10038780	R\$ 22,06	R\$ 2,21
TOTAL Mão de Obra com Encargos Complementares:					R\$ 7,35	

VALOR COM ENCARGOS:	48,48
VALOR MÃO DE OBRA:	4,93
VALOR MATERIAL:	41,14
VALOR COM BDI:	60,55

1.7.1.9. 87246 REVESTIMENTO CERÂMICO PARA PISO COM PLACAS TIPO ESMALTADA DE DIMENSÕES 35X35 CM APLICADA EM AMBIENTES DE ÁREA MENOR QUE 5 M2.
AF_02/2023_PE (M2)

Material	FONTE	UNID	COEFICIENTE	PREÇO UNITÁRIO	TOTAL	
00001381	ARGAMASSA COLANTE AC I PARA CERAMICAS	SINAPI	KG	9,13250000	R\$ 0,78	R\$ 7,12
00001287	PISO EM CERAMICA ESMALTADA, COR LISA, PEI MAIOR OU IGUAL A 4, FORMATO MENOR OU IGUAL A 2025 CM2	SINAPI	M2	1,08100000	R\$ 31,14	R\$ 33,66
00034357	REJUNTE CIMENTICIO, QUALQUER COR	SINAPI	KG	0,24100000	R\$ 4,60	R\$ 1,10
TOTAL Material:					R\$ 41,88	

Mão de Obra com Encargos Complementares	FONTE	UNID	COEFICIENTE	PREÇO UNITÁRIO	TOTAL
---	-------	------	-------------	----------------	-------

88256	AZULEJISTA OU LADRILHISTA COM ENCARGOS COMPLEMENTARES	SINAPI	H	0,52894254	R\$ 27,42	R\$ 14,50
88316	SERVENTE COM ENCARGOS COMPLEMENTARES	SINAPI	H	0,14731326	R\$ 22,06	R\$ 3,24
TOTAL Mão de Obra com Encargos Complementares:						R\$ 17,74
VALOR COM ENCARGOS:						59,62
VALOR MÃO DE OBRA:						12,06
VALOR MATERIAL:						41,88
VALOR COM BDI:						74,46

1.7.2.1. 97084 COMPACTAÇÃO MECÂNICA DE SOLO PARA EXECUÇÃO DE RADIER, PISO DE CONCRETO OU LAJE SOBRE SOLO, COM COMPACTADOR DE SOLOS TIPO PLACA VIBRATÓRIA. AF_09/2021 (M2)						
Equipamento Custo Horário		FONTE	UNID	COEFICIENTE	PREÇO UNITÁRIO	TOTAL
91277	PLACA VIBRATÓRIA REVERSÍVEL COM MOTOR 4 TEMPOS A GASOLINA, FORÇA CENTRÍFUGA DE 25 KN (2500 KGF), POTÊNCIA	SINAPI	CHP	0,00499350	R\$ 9,98	R\$ 0,04
TOTAL Equipamento Custo Horário:						R\$ 0,04
Mão de Obra com Encargos Complementares		FONTE	UNID	COEFICIENTE	PREÇO UNITÁRIO	TOTAL
88309	PEDREIRO COM ENCARGOS COMPLEMENTARES	SINAPI	H	0,00700379	R\$ 27,54	R\$ 0,19
88316	SERVENTE COM ENCARGOS COMPLEMENTARES	SINAPI	H	0,01478580	R\$ 22,06	R\$ 0,32
TOTAL Mão de Obra com Encargos Complementares:						R\$ 0,51
VALOR COM ENCARGOS:						0,55
VALOR MÃO DE OBRA:						0,33
VALOR MATERIAL:						0,04
VALOR COM BDI:						0,68

1.7.2.2. 94990 EXECUÇÃO DE PASSEIO (CALÇADA) OU PISO DE CONCRETO COM CONCRETO MOLDADO IN LOCO, FEITO EM OBRA, ACABAMENTO CONVENCIONAL, NÃO ARMADO. AF_08/2022 (M3)						
Material		FONTE	UNID	COEFICIENTE	PREÇO UNITÁRIO	TOTAL
00002692	DESMOLDANTE PROTETOR PARA FORMAS DE MADEIRA, DE BASE OLEOSA EMULSIONADA EM AGUA	SINAPI	L	0,02130000	R\$ 6,05	R\$ 0,12
00005068	PREGO DE ACO POLIDO COM CABECA 17 X 21 (2 X 11)	SINAPI	KG	0,29940000	R\$ 14,85	R\$ 4,44
00004509	SARRAFO "2,5 X 10" CM EM PINUS, MISTA OU EQUIVALENTE DA REGIAO - BRUTA	SINAPI	M	3,12500000	R\$ 4,62	R\$ 14,43
00004517	SARRAFO "2,5 X 7,5" CM EM PINUS, MISTA OU EQUIVALENTE DA REGIAO - BRUTA	SINAPI	M	2,50000000	R\$ 3,18	R\$ 7,95
TOTAL Material:						R\$ 26,94
Mão de Obra com Encargos Complementares		FONTE	UNID	COEFICIENTE	PREÇO UNITÁRIO	TOTAL
88262	CARPINTEIRO DE FORMAS COM ENCARGOS COMPLEMENTARES	SINAPI	H	1,26597576	R\$ 27,14	R\$ 34,35
88309	PEDREIRO COM ENCARGOS COMPLEMENTARES	SINAPI	H	1,10107518	R\$ 27,54	R\$ 30,32
88316	SERVENTE COM ENCARGOS COMPLEMENTARES	SINAPI	H	2,36705094	R\$ 22,06	R\$ 52,21
TOTAL Mão de Obra com Encargos Complementares:						R\$ 116,88
Serviço		FONTE	UNID	COEFICIENTE	PREÇO UNITÁRIO	TOTAL
94964	CONCRETO FCK = 20MPA, TRAÇO 1:2,7:3 (EM MASSA SECA DE CIMENTO/ AREIA MÉDIA/ BRITA 1) - PREPARO MECÂNICO COM	SINAPI	M3	1,23150000	R\$ 413,43	R\$ 509,13
TOTAL Serviço:						R\$ 509,13
VALOR COM ENCARGOS:						652,95
VALOR MÃO DE OBRA:						132,41
VALOR MATERIAL:						447,33
VALOR COM BDI:						815,53

1.7.3.1. 98695 SOLEIRA EM MÁRMORE, LARGURA 15 CM, ESPESSURA 2,0 CM. AF_09/2020 (M)						
Material		FONTE	UNID	COEFICIENTE	PREÇO UNITÁRIO	TOTAL

00037595	ARGAMASSA COLANTE TIPO AC III	SINAPI	KG	1,29000000	R\$ 2,41	R\$ 3,10
00004828	SOLEIRA/ PEITORIL EM MARMORE, POLIDO, BRANCO COMUM, L= *15* CM, E= *2* CM, CORTE RETO	SINAPI	M	1,00000000	R\$ 89,52	R\$ 89,52
					TOTAL Material:	R\$ 92,62
Mão de Obra com Encargos Complementares		FONTES	UNID	COEFICIENTE	PREÇO UNITÁRIO	TOTAL
88274	MARMORISTA/GRANITEIRO COM ENCARGOS COMPLEMENTARES	SINAPI	H	0,42567540	R\$ 27,42	R\$ 11,67
88316	SERVENTE COM ENCARGOS COMPLEMENTARES	SINAPI	H	0,21244860	R\$ 22,06	R\$ 4,68
					TOTAL Mão de Obra com Encargos Complementares:	R\$ 16,35
					VALOR COM ENCARGOS:	108,97
					VALOR MÃO DE OBRA:	11,00
					VALOR MATERIAL:	92,62
					VALOR COM BDI:	136,10

1.7.3.2. 88648 RODAPÉ CERÂMICO DE 7CM DE ALTURA COM PLACAS TIPO ESMALTADA DE DIMENSÕES 35X35CM. AF_02/2023 (M)

Material		FONTES	UNID	COEFICIENTE	PREÇO UNITÁRIO	TOTAL
00001381	ARGAMASSA COLANTE AC I PARA CERAMICAS	SINAPI	KG	0,63920000	R\$ 0,78	R\$ 0,49
00001287	PISO EM CERAMICA ESMALTADA, COR LISA, PEI MAIOR OU IGUAL A 4, FORMATO MENOR OU IGUAL A 2025 CM2	SINAPI	M2	0,12250000	R\$ 31,14	R\$ 3,81
00034357	REJUNTE CIMENTICIO, QUALQUER COR	SINAPI	KG	0,09200000	R\$ 4,60	R\$ 0,42
					TOTAL Material:	R\$ 4,72
Mão de Obra com Encargos Complementares		FONTES	UNID	COEFICIENTE	PREÇO UNITÁRIO	TOTAL
88256	AZULEJISTA OU LADRILHISTA COM ENCARGOS COMPLEMENTARES	SINAPI	H	0,05649732	R\$ 27,42	R\$ 1,54
88316	SERVENTE COM ENCARGOS COMPLEMENTARES	SINAPI	H	0,02225652	R\$ 22,06	R\$ 0,49
					TOTAL Mão de Obra com Encargos Complementares:	R\$ 2,03
					VALOR COM ENCARGOS:	6,75
					VALOR MÃO DE OBRA:	1,37
					VALOR MATERIAL:	4,73
					VALOR COM BDI:	8,43

1.7.3.3. 101965 PEITORIL LINEAR EM GRANITO OU MÁRMORE, L = 15CM, COMPRIMENTO DE ATÉ 2M, ASSENTADO COM ARGAMASSA 1:6 COM ADITIVO. AF_11/2020 (M)

Equipamento Custo Horário		FONTES	UNID	COEFICIENTE	PREÇO UNITÁRIO	TOTAL
91693	SERRA CIRCULAR DE BANCADA COM MOTOR ELÉTRICO POTÊNCIA DE 5HP, COM COIFA PARA DISCO 10" - CHI DIURNO.	SINAPI	CHI	0,39748260	R\$ 20,82	R\$ 8,27
91692	SERRA CIRCULAR DE BANCADA COM MOTOR ELÉTRICO POTÊNCIA DE 5HP, COM COIFA PARA DISCO 10" - CHP DIURNO.	SINAPI	CHP	0,02097270	R\$ 22,18	R\$ 0,46
					TOTAL Equipamento Custo Horário:	R\$ 8,73
Material		FONTES	UNID	COEFICIENTE	PREÇO UNITÁRIO	TOTAL
00034747	PEITORIL EM MARMORE, POLIDO, BRANCO COMUM, L= *15* CM, E= *2,0* CM, COM PINGADEIRA	SINAPI	M	1,04000000	R\$ 118,97	R\$ 123,72
					TOTAL Material:	R\$ 123,72
Mão de Obra com Encargos Complementares		FONTES	UNID	COEFICIENTE	PREÇO UNITÁRIO	TOTAL
88274	MARMORISTA/GRANITEIRO COM ENCARGOS COMPLEMENTARES	SINAPI	H	0,32606579	R\$ 27,42	R\$ 8,94
88316	SERVENTE COM ENCARGOS COMPLEMENTARES	SINAPI	H	0,16264380	R\$ 22,06	R\$ 3,58
					TOTAL Mão de Obra com Encargos Complementares:	R\$ 12,52
Serviço		FONTES	UNID	COEFICIENTE	PREÇO UNITÁRIO	TOTAL
87283	ARGAMASSA TRAÇO 1:6 (EM VOLUME DE CIMENTO E AREIA MÉDIA ÚMIDA) COM ADIÇÃO DE PLASTIFICANTE PARA	SINAPI	M3	0,00600000	R\$ 400,38	R\$ 2,40
					TOTAL Serviço:	R\$ 2,40
					VALOR COM ENCARGOS:	147,37

RAUL MILHOMEM
 NAVA:089016193
 34

Assinado de forma digital
 por RAUL MILHOMEM
 NAVA:08901619334
 Dados: 2026.01.18
 18:55:30 -03'00'

VALOR MÃO DE OBRA:	15,00
VALOR MATERIAL:	125,65
VALOR COM BDI:	184,06

1.8.1.1.1. 93653 DISJUNTOR MONOPOLAR TIPO DIN, CORRENTE NOMINAL DE 10A - FORNECIMENTO E INSTALAÇÃO. AF_10/2020 (UN)						
Material		FORTE	UNID	COEFICIENTE	PREÇO UNITÁRIO	TOTAL
00034653	DISJUNTOR TERMOMAGNETICO PARA TRILHO DIN (IEC), MONOPOLAR, 6 - 32 A	SINAPI	UN	1,00000000	R\$ 5,96	R\$ 5,96
00001570	TERMINAL A COMPRESSAO EM COBRE ESTANHADO PARA CABO 2,5 MM2, 1 FURO E 1 COMPRESSAO, PARA PARAFUSO DE	SINAPI	UN	1,00000000	R\$ 0,78	R\$ 0,78
					TOTAL Material:	R\$ 6,74
Mão de Obra com Encargos Complementares		FORTE	UNID	COEFICIENTE	PREÇO UNITÁRIO	TOTAL
88247	AUXILIAR DE ELETRICISTA COM ENCARGOS COMPLEMENTARES	SINAPI	H	0,02739264	R\$ 22,93	R\$ 0,62
88264	ELETRICISTA COM ENCARGOS COMPLEMENTARES	SINAPI	H	0,02739264	R\$ 27,87	R\$ 0,76
					TOTAL Mão de Obra com Encargos Complementares:	R\$ 1,38
					VALOR COM ENCARGOS:	8,12
					VALOR MÃO DE OBRA:	0,92
					VALOR MATERIAL:	6,74
					VALOR COM BDI:	10,14

1.8.1.1.2. 93654 DISJUNTOR MONOPOLAR TIPO DIN, CORRENTE NOMINAL DE 16A - FORNECIMENTO E INSTALAÇÃO. AF_10/2020 (UN)						
Material		FORTE	UNID	COEFICIENTE	PREÇO UNITÁRIO	TOTAL
00034653	DISJUNTOR TERMOMAGNETICO PARA TRILHO DIN (IEC), MONOPOLAR, 6 - 32 A	SINAPI	UN	1,00000000	R\$ 5,96	R\$ 5,96
00001570	TERMINAL A COMPRESSAO EM COBRE ESTANHADO PARA CABO 2,5 MM2, 1 FURO E 1 COMPRESSAO, PARA PARAFUSO DE	SINAPI	UN	1,00000000	R\$ 0,78	R\$ 0,78
					TOTAL Material:	R\$ 6,74
Mão de Obra com Encargos Complementares		FORTE	UNID	COEFICIENTE	PREÇO UNITÁRIO	TOTAL
88247	AUXILIAR DE ELETRICISTA COM ENCARGOS COMPLEMENTARES	SINAPI	H	0,03704232	R\$ 22,93	R\$ 0,84
88264	ELETRICISTA COM ENCARGOS COMPLEMENTARES	SINAPI	H	0,03704232	R\$ 27,87	R\$ 1,03
					TOTAL Mão de Obra com Encargos Complementares:	R\$ 1,87
					VALOR COM ENCARGOS:	8,61
					VALOR MÃO DE OBRA:	1,25
					VALOR MATERIAL:	6,74
					VALOR COM BDI:	10,75

1.8.1.1.3. 93656 DISJUNTOR MONOPOLAR TIPO DIN, CORRENTE NOMINAL DE 25A - FORNECIMENTO E INSTALAÇÃO. AF_10/2020 (UN)						
Material		FORTE	UNID	COEFICIENTE	PREÇO UNITÁRIO	TOTAL
00034653	DISJUNTOR TERMOMAGNETICO PARA TRILHO DIN (IEC), MONOPOLAR, 6 - 32 A	SINAPI	UN	1,00000000	R\$ 5,96	R\$ 5,96
00001571	TERMINAL A COMPRESSAO EM COBRE ESTANHADO PARA CABO 4 MM2, 1 FURO E 1 COMPRESSAO, PARA PARAFUSO DE FIXACAO	SINAPI	UN	1,00000000	R\$ 1,02	R\$ 1,02
					TOTAL Material:	R\$ 6,98
Mão de Obra com Encargos Complementares		FORTE	UNID	COEFICIENTE	PREÇO UNITÁRIO	TOTAL
88247	AUXILIAR DE ELETRICISTA COM ENCARGOS COMPLEMENTARES	SINAPI	H	0,05159466	R\$ 22,93	R\$ 1,18
88264	ELETRICISTA COM ENCARGOS COMPLEMENTARES	SINAPI	H	0,05159466	R\$ 27,87	R\$ 1,43
					TOTAL Mão de Obra com Encargos Complementares:	R\$ 2,61
					VALOR COM ENCARGOS:	9,59
					VALOR MÃO DE OBRA:	1,74

RAUL MILHOMEM
NAVA:089016193
34

Assinado de forma digital
por RAUL MILHOMEM
NAVA:08901619334
Dados: 2026.01.18
18:55:47 -03'00'

VALOR MATERIAL:	6,97
VALOR COM BDI:	11,97

1.8.1.1.4. 93659 DISJUNTOR MONOPOLAR TIPO DIN, CORRENTE NOMINAL DE 50A - FORNECIMENTO E INSTALAÇÃO. AF_10/2020 (UN)						
Material		FORTE	UNID	COEFICIENTE	PREÇO UNITÁRIO	TOTAL
00034686	DISJUNTOR TERMOMAGNETICO PARA TRILHO DIN (IEC), MONOPOLAR, 40 - 50 A	SINAPI	UN	1,00000000	R\$ 8,84	R\$ 8,84
00001575	TERMINAL A COMPRESSAO EM COBRE ESTANHADO PARA CABO 16 MM2, 1 FURO E 1 COMPRESSAO, PARA PARAFUSO DE	SINAPI	UN	1,00000000	R\$ 1,57	R\$ 1,57
					TOTAL Material:	R\$ 10,41
Mão de Obra com Encargos Complementares						
		FORTE	UNID	COEFICIENTE	PREÇO UNITÁRIO	TOTAL
88247	AUXILIAR DE ELETRICISTA COM ENCARGOS COMPLEMENTARES	SINAPI	H	0,14723544	R\$ 22,93	R\$ 3,37
88264	ELETRICISTA COM ENCARGOS COMPLEMENTARES	SINAPI	H	0,14723544	R\$ 27,87	R\$ 4,10
					TOTAL Mão de Obra com Encargos Complementares:	R\$ 7,47
					VALOR COM ENCARGOS:	17,88
					VALOR MÃO DE OBRA:	4,98
					VALOR MATERIAL:	10,41
					VALOR COM BDI:	22,33

1.8.1.1.5. 93674 DISJUNTOR BIPOLAR TIPO DR, CORRENTE NOMINAL DE 25A - FORNECIMENTO E INSTALAÇÃO. AF_10/2020 (UN)						
Geral		FORTE	UNID	COEFICIENTE	PREÇO UNITÁRIO	TOTAL
00044091	DISJUNTOR TIPO DR, BIPOLAR DE 25A	SINAPI	UN	1,00000000	R\$ 209,90	R\$ 209,90
					TOTAL Geral:	R\$ 209,90
Material		FORTE	UNID	COEFICIENTE	PREÇO UNITÁRIO	TOTAL
00001571	TERMINAL A COMPRESSAO EM COBRE ESTANHADO PARA CABO 4 MM2, 1 FURO E 1 COMPRESSAO, PARA PARAFUSO DE FIXACAO	SINAPI	UN	2,00000000	R\$ 1,02	R\$ 2,04
					TOTAL Material:	R\$ 2,04
Mão de Obra com Encargos Complementares						
		FORTE	UNID	COEFICIENTE	PREÇO UNITÁRIO	TOTAL
88247	AUXILIAR DE ELETRICISTA COM ENCARGOS COMPLEMENTARES	SINAPI	H	0,09955356	R\$ 22,93	R\$ 2,28
88264	ELETRICISTA COM ENCARGOS COMPLEMENTARES	SINAPI	H	0,09955356	R\$ 27,87	R\$ 2,77
					TOTAL Mão de Obra com Encargos Complementares:	R\$ 5,05
					VALOR COM ENCARGOS:	216,99
					VALOR MÃO DE OBRA:	3,37
					VALOR MATERIAL:	2,04
					VALOR COM BDI:	271,02

1.8.1.1.6. 101493 ENTRADA DE ENERGIA ELÉTRICA, AÉREA, MONOFÁSICA, COM CAIXA DE EMBUTIR, CABO DE 10 MM2 E DISJUNTOR DIN 50A (NÃO INCLUSO O POSTE DE CONCRETO). AF_07/2020_PS (UN)						
Material		FORTE	UNID	COEFICIENTE	PREÇO UNITÁRIO	TOTAL
00001094	ARMAÇAO VERTICAL COM HASTE E CONTRA-PINO, EM CHAPA DE ACO GALVANIZADO 3/16", COM 1 ESTRIBO, SEM ISOLADOR	SINAPI	UN	1,00000000	R\$ 22,42	R\$ 22,42
00011267	ARRUELA LISA, REDONDA, DE LATAO POLIDO, DIAMETRO NOMINAL 5/8", DIAMETRO EXTERNO = 34 MM, DIAMETRO DO	SINAPI	UN	2,00000000	R\$ 1,08	R\$ 2,16
00034643	CAIXA DE INSPECAO PARA ATERRAMENTO E PARA RAIOS, EM POLIPROPILENO, DIAMETRO = 300 MM X ALTURA = 400 MM	SINAPI	UN	1,00000000	R\$ 32,98	R\$ 32,98
00039808	CAIXA PARA MEDIDOR MONOFASICO, EM POLICARBONATO / TERMOPLASTICO, PARA ALOJAR 1 DISJUNTOR (PADRAO DA	SINAPI	UN	1,00000000	R\$ 80,77	R\$ 80,77
00014153	FITA METALICA PERFURADA, L = *18* MM, ROLO DE 30 M, CARGA RECOMENDADA = *30* KGF	SINAPI	UN	0,06000000	R\$ 46,61	R\$ 2,79
00003398	ISOLADOR DE PORCELANA, TIPO ROLDANA, DIMENSOES DE *72* X *72* MM, PARA USO EM BAIXA TENSAO	SINAPI	UN	1,00000000	R\$ 6,96	R\$ 6,96
00004346	PARAFUSO DE FERRO POLIDO, SEXTAVADO, COM ROSCA PARCIAL, DIAMETRO 5/8", COMPRIMENTO 6", COM PORCA E	SINAPI	UN	3,00000000	R\$ 8,49	R\$ 25,47
00039997	PORCA ZINCADA, SEXTAVADA, DIAMETRO 1/4"	SINAPI	UN	2,00000000	R\$ 0,24	R\$ 0,48

00039996	VERGALHAO ZINCADO ROSCA TOTAL, 1/4" (6,3 MM)	SINAPI	M	0,16640000	R\$ 3,73	R\$ 0,62
					TOTAL Material:	R\$ 174,65
Mão de Obra com Encargos Complementares						
		 FONTE	 UNID	 COEFICIENTE	 PREÇO UNITÁRIO	 TOTAL
88247	AUXILIAR DE ELETRICISTA COM ENCARGOS COMPLEMENTARES	SINAPI	H	0,24606683	R\$ 22,93	R\$ 5,64
88264	ELETRICISTA COM ENCARGOS COMPLEMENTARES	SINAPI	H	2,21499066	R\$ 27,87	R\$ 61,73
					TOTAL Mão de Obra com Encargos Complementares:	R\$ 67,37
Serviço						
		 FONTE	 UNID	 COEFICIENTE	 PREÇO UNITÁRIO	 TOTAL
87367	ARGAMASSA TRAÇO 1:1:6 (EM VOLUME DE CIMENTO, CAL E AREIA MÉDIA ÚMIDA) PARA EMBOÇO/MASSA	SINAPI	M3	0,00800000	R\$ 592,78	R\$ 4,74
100578	ASSENTAMENTO DE POSTE DE CONCRETO COM COMPRIMENTO NOMINAL DE 9 M, CARGA NOMINAL MENOR OU IGUAL A 1000	SINAPI	UN	1,00000000	R\$ 420,78	R\$ 420,78
91933	CABO DE COBRE FLEXÍVEL ISOLADO, 10 MM², ANTI-CHAMA 0,6/1,0 KV, PARA CIRCUITOS TERMINAIS - FORNECIMENTO E	SINAPI	M	11,00000000	R\$ 13,55	R\$ 149,05
104749	CONNECTOR GRAMPO METÁLICO TIPO OLHAL, PARA SPDA, PARA HASTE DE ATERRAMENTO DE 3/4" E CABOS DE 10 A 50 MM2 -	SINAPI	UN	1,00000000	R\$ 15,34	R\$ 15,34
96977	CORDOALHA DE COBRE NU 50 MM², ENTERRADA - FORNECIMENTO E INSTALAÇÃO. AF_08/2023	SINAPI	M	1,95000000	R\$ 49,55	R\$ 96,62
91919	CURVA 180 GRAUS PARA ELETRODUTO, PVC, ROSCÁVEL, DN 32 MM (1"), PARA CIRCUITOS TERMINAIS, INSTALADA EM PAREDE -	SINAPI	UN	1,00000000	R\$ 17,59	R\$ 17,59
91917	CURVA 90 GRAUS PARA ELETRODUTO, PVC, ROSCÁVEL, DN 32 MM (1"), PARA CIRCUITOS TERMINAIS, INSTALADA EM PAREDE -	SINAPI	UN	1,00000000	R\$ 16,08	R\$ 16,08
93659	DISJUNTOR MONOPOLAR TIPO DIN, CORRENTE NOMINAL DE 50A FORNECIMENTO E INSTALAÇÃO. AF_10/2020	SINAPI	UN	1,00000000	R\$ 17,88	R\$ 17,88
91872	ELETRODUTO RÍGIDO ROSCÁVEL, PVC, DN 32 MM (1"), PARA CIRCUITOS TERMINAIS, INSTALADO EM PAREDE -	SINAPI	M	6,05000000	R\$ 14,37	R\$ 86,93
96986	HASTE DE ATERRAMENTO, DIÂMETRO 3/4", COM 3 METROS - FORNECIMENTO E INSTALAÇÃO. AF_08/2023	SINAPI	UN	1,00000000	R\$ 92,51	R\$ 92,51
91885	LUVA PARA ELETRODUTO, PVC, ROSCÁVEL, DN 32 MM (1"), PARA CIRCUITOS TERMINAIS, INSTALADA EM PAREDE -	SINAPI	UN	1,00000000	R\$ 9,88	R\$ 9,88
					TOTAL Serviço:	R\$ 927,40
					VALOR COM ENCARGOS:	1.169,42
					VALOR MÃO DE OBRA:	221,98
					VALOR MATERIAL:	834,91
					VALOR COM BDI:	1.460,60

1.8.1.1.7. 00039805 QUADRO DE DISTRIBUICAO, EM PVC, DE EMBUTIR, COM BARRAMENTO TERRA / NEUTRO, PARA 12 DISJUNTORES NEMA OU 16 DISJUNTORES DIN (UN)						
Material						
		 FONTE	 UNID	 COEFICIENTE	 PREÇO UNITÁRIO	 TOTAL
00039805	QUADRO DE DISTRIBUICAO, EM PVC, DE EMBUTIR, COM BARRAMENTO TERRA / NEUTRO, PARA 12 DISJUNTORES NEMA	SINAPI	UN	1,00000000	R\$ 170,86	R\$ 170,86
					TOTAL Material:	R\$ 170,86
					VALOR COM ENCARGOS:	170,86
					VALOR MÃO DE OBRA:	0,00
					VALOR MATERIAL:	170,86
					VALOR COM BDI:	213,40

1.8.1.2.1. 103782 LUMINÁRIA TIPO PLAFON CIRCULAR, DE SOBREPOR, COM LED DE 12/13 W - FORNECIMENTO E INSTALAÇÃO. AF_09/2024 (UN)						
Material						
		 FONTE	 UNID	 COEFICIENTE	 PREÇO UNITÁRIO	 TOTAL
00039385	LUMINARIA LED PLAFON REDONDO DE SOBREPOR BIVOLT 12/13 W, D = *17* CM	SINAPI	UN	1,00000000	R\$ 8,64	R\$ 8,64
					TOTAL Material:	R\$ 8,64
Mão de Obra com Encargos Complementares						
		 FONTE	 UNID	 COEFICIENTE	 PREÇO UNITÁRIO	 TOTAL
88247	AUXILIAR DE ELETRICISTA COM ENCARGOS COMPLEMENTARES	SINAPI	H	0,11745956	R\$ 22,93	R\$ 2,69
88264	ELETRICISTA COM ENCARGOS COMPLEMENTARES	SINAPI	H	0,37587052	R\$ 27,87	R\$ 10,47
					TOTAL Mão de Obra com Encargos Complementares:	R\$ 13,16
					VALOR COM ENCARGOS:	21,80
					VALOR MÃO DE OBRA:	8,99

RAUL MILHOMEM
NAVA:0890161933

Assinado de forma digital por
RAUL MILHOMEM
NAVA:08901619334
Dados: 2026.01.18 18:56:22
-03'00'

VALOR MATERIAL:	8,63
VALOR COM BDI:	27,22

1.8.1.2.2. 97610 LÂMPADA COMPACTA DE LED 10 W, BASE E27 - FORNECIMENTO E INSTALAÇÃO. AF_09/2024 (UN)						
Material		FORTE	UNID	COEFICIENTE	PREÇO UNITÁRIO	TOTAL
00038194	LAMPADA LED 10 W BIVOLT BRANCA, FORMATO TRADICIONAL (BASE E27)	SINAPI	UN	1,00000000	R\$ 3,76	R\$ 3,76
00012295	SOQUETE DE BAQUELITE BASE E27, PARA LAMPADAS	SINAPI	UN	1,00000000	R\$ 1,55	R\$ 1,55
					TOTAL Material:	R\$ 5,31
Mão de Obra com Encargos Complementares						
		FORTE	UNID	COEFICIENTE	PREÇO UNITÁRIO	TOTAL
88247	AUXILIAR DE ELETRICISTA COM ENCARGOS COMPLEMENTARES	SINAPI	H	0,03959092	R\$ 22,93	R\$ 0,90
88264	ELETRICISTA COM ENCARGOS COMPLEMENTARES	SINAPI	H	0,12669096	R\$ 27,87	R\$ 3,53
					TOTAL Mão de Obra com Encargos Complementares:	R\$ 4,43
					VALOR COM ENCARGOS:	9,74
					VALOR MÃO DE OBRA:	3,03
					VALOR MATERIAL:	5,31
					VALOR COM BDI:	12,16

1.8.1.2.3. 91953 INTERRUPTOR SIMPLES (1 MÓDULO), 10A/250V, INCLUINDO SUPORTE E PLACA - FORNECIMENTO E INSTALAÇÃO. AF_03/2023 (UN)						
Serviço		FORTE	UNID	COEFICIENTE	PREÇO UNITÁRIO	TOTAL
91952	INTERRUPTOR SIMPLES (1 MÓDULO), 10A/250V, SEM SUPORTE E SEM PLACA - FORNECIMENTO E INSTALAÇÃO. AF_03/2023	SINAPI	UN	1,00000000	R\$ 13,70	R\$ 13,70
91946	SUPORTE PARAFUSADO COM PLACA DE ENCAIXE 4" X 2" MÉDIO (1,30 M DO PISO) PARA PONTO ELÉTRICO - FORNECIMENTO E	SINAPI	UN	1,00000000	R\$ 7,96	R\$ 7,96
					TOTAL Serviço:	R\$ 21,66
					VALOR COM ENCARGOS:	21,66
					VALOR MÃO DE OBRA:	9,48
					VALOR MATERIAL:	7,44
					VALOR COM BDI:	27,05

1.8.1.2.4. 91959 INTERRUPTOR SIMPLES (2 MÓDULOS), 10A/250V, INCLUINDO SUPORTE E PLACA - FORNECIMENTO E INSTALAÇÃO. AF_03/2023 (UN)						
Serviço		FORTE	UNID	COEFICIENTE	PREÇO UNITÁRIO	TOTAL
91958	INTERRUPTOR SIMPLES (2 MÓDULOS), 10A/250V, SEM SUPORTE E SEM PLACA - FORNECIMENTO E INSTALAÇÃO. AF_03/2023	SINAPI	UN	1,00000000	R\$ 24,96	R\$ 24,96
91946	SUPORTE PARAFUSADO COM PLACA DE ENCAIXE 4" X 2" MÉDIO (1,30 M DO PISO) PARA PONTO ELÉTRICO - FORNECIMENTO E	SINAPI	UN	1,00000000	R\$ 7,96	R\$ 7,96
					TOTAL Serviço:	R\$ 32,92
					VALOR COM ENCARGOS:	32,92
					VALOR MÃO DE OBRA:	13,97
					VALOR MATERIAL:	11,98
					VALOR COM BDI:	41,11

1.8.1.2.5. 92000 TOMADA BAIXA DE EMBUTIR (1 MÓDULO), 2P+T 10 A, INCLUINDO SUPORTE E PLACA - FORNECIMENTO E INSTALAÇÃO. AF_03/2023 (UN)						
Serviço		FORTE	UNID	COEFICIENTE	PREÇO UNITÁRIO	TOTAL
91946	SUPORTE PARAFUSADO COM PLACA DE ENCAIXE 4" X 2" MÉDIO (1,30 M DO PISO) PARA PONTO ELÉTRICO - FORNECIMENTO E	SINAPI	UN	1,00000000	R\$ 7,96	R\$ 7,96
91998	TOMADA BAIXA DE EMBUTIR (1 MÓDULO), 2P+T 10 A, SEM SUPORTE E SEM PLACA - FORNECIMENTO E INSTALAÇÃO.	SINAPI	UN	1,00000000	R\$ 14,73	R\$ 14,73
					TOTAL Serviço:	R\$ 22,69
					VALOR COM ENCARGOS:	22,69

VALOR MÃO DE OBRA:	9,74
VALOR MATERIAL:	8,07
VALOR COM BDI:	28,33

1.8.1.2.6. 91996 TOMADA MÉDIA DE EMBUTIR (1 MÓDULO), 2P+T 10 A, INCLUINDO SUPORTE E PLACA - FORNECIMENTO E INSTALAÇÃO. AF_03/2023 (UN)						
Serviço		FORTE	UNID	COEFICIENTE	PREÇO UNITÁRIO	TOTAL
91946	SUPORTE PARAFUSADO COM PLACA DE ENCAIXE 4" X 2" MÉDIO (1,30 M DO PISO) PARA PONTO ELÉTRICO - FORNECIMENTO E	SINAPI	UN	1,00000000	R\$ 7,96	R\$ 7,96
91994	TOMADA MÉDIA DE EMBUTIR (1 MÓDULO), 2P+T 10 A, SEM SUPORTE E SEM PLACA - FORNECIMENTO E INSTALAÇÃO.	SINAPI	UN	1,00000000	R\$ 17,70	R\$ 17,70
TOTAL Serviço:						R\$ 25,66
VALOR COM ENCARGOS:						25,66
VALOR MÃO DE OBRA:						11,72
VALOR MATERIAL:						8,08
VALOR COM BDI:						32,04

1.8.1.2.7. 91993 TOMADA ALTA DE EMBUTIR (1 MÓDULO), 2P+T 20 A, INCLUINDO SUPORTE E PLACA - FORNECIMENTO E INSTALAÇÃO. AF_03/2023 (UN)						
Serviço		FORTE	UNID	COEFICIENTE	PREÇO UNITÁRIO	TOTAL
91946	SUPORTE PARAFUSADO COM PLACA DE ENCAIXE 4" X 2" MÉDIO (1,30 M DO PISO) PARA PONTO ELÉTRICO - FORNECIMENTO E	SINAPI	UN	1,00000000	R\$ 7,96	R\$ 7,96
91991	TOMADA ALTA DE EMBUTIR (1 MÓDULO), 2P+T 20 A, SEM SUPORTE E SEM PLACA - FORNECIMENTO E INSTALAÇÃO.	SINAPI	UN	1,00000000	R\$ 26,81	R\$ 26,81
TOTAL Serviço:						R\$ 34,77
VALOR COM ENCARGOS:						34,77
VALOR MÃO DE OBRA:						16,84
VALOR MATERIAL:						9,52
VALOR COM BDI:						43,42

1.8.1.2.8. 91985 INTERRUPTOR PULSADOR CAMPAINHA (1 MÓDULO), 10A/250V, INCLUINDO SUPORTE E PLACA - FORNECIMENTO E INSTALAÇÃO. AF_03/2023 (UN)						
Serviço		FORTE	UNID	COEFICIENTE	PREÇO UNITÁRIO	TOTAL
91984	INTERRUPTOR PULSADOR CAMPAINHA (1 MÓDULO), 10A/250V, SEM SUPORTE E SEM PLACA - FORNECIMENTO E INSTALAÇÃO.	SINAPI	UN	1,00000000	R\$ 12,97	R\$ 12,97
91946	SUPORTE PARAFUSADO COM PLACA DE ENCAIXE 4" X 2" MÉDIO (1,30 M DO PISO) PARA PONTO ELÉTRICO - FORNECIMENTO E	SINAPI	UN	1,00000000	R\$ 7,96	R\$ 7,96
TOTAL Serviço:						R\$ 20,93
VALOR COM ENCARGOS:						20,93
VALOR MÃO DE OBRA:						9,48
VALOR MATERIAL:						6,71
VALOR COM BDI:						26,14

1.8.1.2.9. 91987 CAMPAINHA CIGARRA (1 MÓDULO), 10A/250V, INCLUINDO SUPORTE E PLACA - FORNECIMENTO E INSTALAÇÃO. AF_03/2023 (UN)						
Serviço		FORTE	UNID	COEFICIENTE	PREÇO UNITÁRIO	TOTAL
91986	CAMPAINHA CIGARRA (1 MÓDULO), 10A/250V, SEM SUPORTE E SEM PLACA - FORNECIMENTO E INSTALAÇÃO. AF_03/2023	SINAPI	UN	1,00000000	R\$ 26,46	R\$ 26,46
91946	SUPORTE PARAFUSADO COM PLACA DE ENCAIXE 4" X 2" MÉDIO (1,30 M DO PISO) PARA PONTO ELÉTRICO - FORNECIMENTO E	SINAPI	UN	1,00000000	R\$ 7,96	R\$ 7,96
TOTAL Serviço:						R\$ 34,42
VALOR COM ENCARGOS:						34,42
VALOR MÃO DE OBRA:						12,89
VALOR MATERIAL:						15,10
VALOR COM BDI:						42,99

RAUL MILHOMEM Assinado de forma digital
 por RAUL MILHOMEM
 NAVA:08901619334 NAVA:08901619334
 Dados: 2026.01.18
 18:56:58 -03'00'

1.8.1.2.10. 91947 SUPORTE PARAFUSADO COM PLACA DE ENCAIXE 4" X 2" BAIXO (0,30 M DO PISO) PARA PONTO ELÉTRICO - FORNECIMENTO E INSTALAÇÃO. AF_03/2023 (UN)						
Material		FONTE	UNID	COEFICIENTE	PREÇO UNITÁRIO	TOTAL
00038091	ESPELHO / PLACA CEGA 4" X 2", PARA INSTALACAO DE TOMADAS E INTERRUPTORES	SINAPI	UN	1,00000000	R\$ 1,60	R\$ 1,60
00038099	SUPORTE DE FIXACAO PARA ESPELHO / PLACA 4" X 2", PARA 3 MODULOS, PARA INSTALACAO DE TOMADAS E INTERRUPTORES	SINAPI	UN	1,00000000	R\$ 0,99	R\$ 0,99
					TOTAL Material:	R\$ 2,59
Mão de Obra com Encargos Complementares						
		FONTE	UNID	COEFICIENTE	PREÇO UNITÁRIO	TOTAL
88247	AUXILIAR DE ELETRICISTA COM ENCARGOS COMPLEMENTARES	SINAPI	H	0,07081620	R\$ 22,93	R\$ 1,62
88264	ELETRICISTA COM ENCARGOS COMPLEMENTARES	SINAPI	H	0,07081620	R\$ 27,87	R\$ 1,97
					TOTAL Mão de Obra com Encargos Complementares:	R\$ 3,59
					VALOR COM ENCARGOS:	6,18
					VALOR MÃO DE OBRA:	2,40
					VALOR MATERIAL:	2,59
					VALOR COM BDI:	7,71

1.8.1.2.11. 91941 CAIXA RETANGULAR 4" X 2" BAIXA (0,30 M DO PISO), PVC, INSTALADA EM PAREDE - FORNECIMENTO E INSTALAÇÃO. AF_03/2023 (UN)						
Material		FONTE	UNID	COEFICIENTE	PREÇO UNITÁRIO	TOTAL
00001872	CAIXA DE PASSAGEM, EM PVC, DE 4" X 2", PARA ELETRODUTO FLEXIVEL CORRUGADO	SINAPI	UN	1,00000000	R\$ 1,78	R\$ 1,78
					TOTAL Material:	R\$ 1,78
Mão de Obra com Encargos Complementares						
		FONTE	UNID	COEFICIENTE	PREÇO UNITÁRIO	TOTAL
88247	AUXILIAR DE ELETRICISTA COM ENCARGOS COMPLEMENTARES	SINAPI	H	0,12762480	R\$ 22,93	R\$ 2,92
88264	ELETRICISTA COM ENCARGOS COMPLEMENTARES	SINAPI	H	0,12762480	R\$ 27,87	R\$ 3,55
					TOTAL Mão de Obra com Encargos Complementares:	R\$ 6,47
Serviço						
		FONTE	UNID	COEFICIENTE	PREÇO UNITÁRIO	TOTAL
88629	ARGAMASSA TRAÇO 1:3 (EM VOLUME DE CIMENTO E AREIA MÉDIA ÚMIDA), PREPARO MANUAL. AF_08/2019	SINAPI	M3	0,00090000	R\$ 584,68	R\$ 0,52
					TOTAL Serviço:	R\$ 0,52
					VALOR COM ENCARGOS:	8,77
					VALOR MÃO DE OBRA:	4,40
					VALOR MATERIAL:	2,17
					VALOR COM BDI:	10,95

1.8.1.2.12. 91940 CAIXA RETANGULAR 4" X 2" MÉDIA (1,30 M DO PISO), PVC, INSTALADA EM PAREDE - FORNECIMENTO E INSTALAÇÃO. AF_03/2023 (UN)						
Material		FONTE	UNID	COEFICIENTE	PREÇO UNITÁRIO	TOTAL
00001872	CAIXA DE PASSAGEM, EM PVC, DE 4" X 2", PARA ELETRODUTO FLEXIVEL CORRUGADO	SINAPI	UN	1,00000000	R\$ 1,78	R\$ 1,78
					TOTAL Material:	R\$ 1,78
Mão de Obra com Encargos Complementares						
		FONTE	UNID	COEFICIENTE	PREÇO UNITÁRIO	TOTAL
88247	AUXILIAR DE ELETRICISTA COM ENCARGOS COMPLEMENTARES	SINAPI	H	0,22645620	R\$ 22,93	R\$ 5,19
88264	ELETRICISTA COM ENCARGOS COMPLEMENTARES	SINAPI	H	0,22645620	R\$ 27,87	R\$ 6,31
					TOTAL Mão de Obra com Encargos Complementares:	R\$ 11,50
Serviço						
		FONTE	UNID	COEFICIENTE	PREÇO UNITÁRIO	TOTAL
88629	ARGAMASSA TRAÇO 1:3 (EM VOLUME DE CIMENTO E AREIA MÉDIA ÚMIDA), PREPARO MANUAL. AF_08/2019	SINAPI	M3	0,00090000	R\$ 584,68	R\$ 0,52
					TOTAL Serviço:	R\$ 0,52
					VALOR COM ENCARGOS:	13,80

VALOR MÃO DE OBRA:	7,75
VALOR MATERIAL:	2,17
VALOR COM BDI:	17,23

1.8.1.2.13. 91939 CAIXA RETANGULAR 4" X 2" ALTA (2,00 M DO PISO), PVC, INSTALADA EM PAREDE - FORNECIMENTO E INSTALAÇÃO. AF_03/2023 (UN)						
Material		FONTE	UNID	COEFICIENTE	PREÇO UNITÁRIO	TOTAL
00001872	CAIXA DE PASSAGEM, EM PVC, DE 4" X 2", PARA ELETRODUTO FLEXIVEL CORRUGADO	SINAPI	UN	1,00000000	R\$ 1,78	R\$ 1,78
					TOTAL Material:	R\$ 1,78
Mão de Obra com Encargos Complementares						
		FONTE	UNID	COEFICIENTE	PREÇO UNITÁRIO	TOTAL
88247	AUXILIAR DE ELETRICISTA COM ENCARGOS COMPLEMENTARES	SINAPI	H	0,42801000	R\$ 22,93	R\$ 9,81
88264	ELETRICISTA COM ENCARGOS COMPLEMENTARES	SINAPI	H	0,42801000	R\$ 27,87	R\$ 11,92
					TOTAL Mão de Obra com Encargos Complementares:	R\$ 21,73
Serviço						
		FONTE	UNID	COEFICIENTE	PREÇO UNITÁRIO	TOTAL
88629	ARGAMASSA TRAÇO 1:3 (EM VOLUME DE CIMENTO E AREIA MÉDIA ÚMIDA), PREPARO MANUAL. AF_08/2019	SINAPI	M3	0,00090000	R\$ 584,68	R\$ 0,52
					TOTAL Serviço:	R\$ 0,52
					VALOR COM ENCARGOS:	24,03
					VALOR MÃO DE OBRA:	14,57
					VALOR MATERIAL:	2,17
					VALOR COM BDI:	30,01

1.8.1.2.14. 91937 CAIXA OCTOGONAL 3" X 3", PVC, INSTALADA EM LAJE - FORNECIMENTO E INSTALAÇÃO. AF_03/2023 (UN)						
Material		FONTE	UNID	COEFICIENTE	PREÇO UNITÁRIO	TOTAL
00001871	CAIXA OCTOGONAL DE FUNDO MOVEL, EM PVC, DE 3" X 3", PARA ELETRODUTO FLEXIVEL CORRUGADO	SINAPI	UN	1,00000000	R\$ 3,18	R\$ 3,18
					TOTAL Material:	R\$ 3,18
Mão de Obra com Encargos Complementares						
		FONTE	UNID	COEFICIENTE	PREÇO UNITÁRIO	TOTAL
88247	AUXILIAR DE ELETRICISTA COM ENCARGOS COMPLEMENTARES	SINAPI	H	0,17276040	R\$ 22,93	R\$ 3,96
88264	ELETRICISTA COM ENCARGOS COMPLEMENTARES	SINAPI	H	0,17276040	R\$ 27,87	R\$ 4,81
					TOTAL Mão de Obra com Encargos Complementares:	R\$ 8,77
					VALOR COM ENCARGOS:	11,95
					VALOR MÃO DE OBRA:	5,84
					VALOR MATERIAL:	3,18
					VALOR COM BDI:	14,92

1.8.1.3.1. 91926 CABO DE COBRE FLEXIVEL ISOLADO, 2,5 MM², ANTI-CHAMA 450/750 V, PARA CIRCUITOS TERMINAIS - FORNECIMENTO E INSTALAÇÃO. AF_03/2023 (M)						
Material		FONTE	UNID	COEFICIENTE	PREÇO UNITÁRIO	TOTAL
00001014	CABO DE COBRE, FLEXIVEL, CLASSE 4 OU 5, ISOLACAO EM PVC/A, ANTICHAMA BWF-B, 1 CONDUTOR, 450/750 V, SECAO	SINAPI	M	1,24340000	R\$ 1,94	R\$ 2,41
00021127	FITA ISOLANTE ADESIVA ANTICHAMA, USO ATE 750 V, EM ROLO DE 19 MM X 5 M	SINAPI	UN	0,00940000	R\$ 3,21	R\$ 0,03
					TOTAL Material:	R\$ 2,44
Mão de Obra com Encargos Complementares						
		FONTE	UNID	COEFICIENTE	PREÇO UNITÁRIO	TOTAL
88247	AUXILIAR DE ELETRICISTA COM ENCARGOS COMPLEMENTARES	SINAPI	H	0,02256780	R\$ 22,93	R\$ 0,51
88264	ELETRICISTA COM ENCARGOS COMPLEMENTARES	SINAPI	H	0,02256780	R\$ 27,87	R\$ 0,62
					TOTAL Mão de Obra com Encargos Complementares:	R\$ 1,13
					VALOR COM ENCARGOS:	3,57

VALOR MÃO DE OBRA:	0,76
VALOR MATERIAL:	2,43
VALOR COM BDI:	4,45

1.8.1.3.2. 91928 CABO DE COBRE FLEXÍVEL ISOLADO, 4 MM², ANTI-CHAMA 450/750 V, PARA CIRCUITOS TERMINAIS - FORNECIMENTO E INSTALAÇÃO. AF_03/2023 (M)

Material		FONTES	UNID	COEFICIENTE	PREÇO UNITÁRIO	TOTAL
00000981	CABO DE COBRE, FLEXIVEL, CLASSE 4 OU 5, ISOLACAO EM PVC/A, ANTICHAMA BWF-B, 1 CONDUTOR, 450/750 V, SECAO	SINAPI	M	1,24340000	R\$ 3,23	R\$ 4,01
00021127	FITA ISOLANTE ADESIVA ANTICHAMA, USO ATE 750 V, EM ROLO DE 19 MM X 5 M	SINAPI	UN	0,00940000	R\$ 3,21	R\$ 0,03
TOTAL Material:						R\$ 4,04

Mão de Obra com Encargos Complementares		FONTES	UNID	COEFICIENTE	PREÇO UNITÁRIO	TOTAL
88247	AUXILIAR DE ELETRICISTA COM ENCARGOS COMPLEMENTARES	SINAPI	H	0,03034980	R\$ 22,93	R\$ 0,69
88264	ELETRICISTA COM ENCARGOS COMPLEMENTARES	SINAPI	H	0,03034980	R\$ 27,87	R\$ 0,84

TOTAL Mão de Obra com Encargos Complementares:						R\$ 1,53
VALOR COM ENCARGOS:						5,57
VALOR MÃO DE OBRA:						1,02
VALOR MATERIAL:						4,04
VALOR COM BDI:						6,95

1.8.1.3.3. 101884 CABO DE COBRE ISOLADO, 10 MM², ANTI-CHAMA 450/750 V, INSTALADO EM ELETROCALHA OU PERFILADO - FORNECIMENTO E INSTALAÇÃO. AF_10/2020 (M)

Material		FONTES	UNID	COEFICIENTE	PREÇO UNITÁRIO	TOTAL
00000980	CABO DE COBRE, FLEXIVEL, CLASSE 4 OU 5, ISOLACAO EM PVC/A, ANTICHAMA BWF-B, 1 CONDUTOR, 450/750 V, SECAO	SINAPI	M	1,02700000	R\$ 8,88	R\$ 9,11
00021127	FITA ISOLANTE ADESIVA ANTICHAMA, USO ATE 750 V, EM ROLO DE 19 MM X 5 M	SINAPI	UN	0,01000000	R\$ 3,21	R\$ 0,03
TOTAL Material:						R\$ 9,14

Mão de Obra com Encargos Complementares		FONTES	UNID	COEFICIENTE	PREÇO UNITÁRIO	TOTAL
88247	AUXILIAR DE ELETRICISTA COM ENCARGOS COMPLEMENTARES	SINAPI	H	0,00295716	R\$ 22,93	R\$ 0,06
88264	ELETRICISTA COM ENCARGOS COMPLEMENTARES	SINAPI	H	0,00295716	R\$ 27,87	R\$ 0,08

TOTAL Mão de Obra com Encargos Complementares:						R\$ 0,14
VALOR COM ENCARGOS:						9,28
VALOR MÃO DE OBRA:						0,09
VALOR MATERIAL:						9,14
VALOR COM BDI:						11,59

1.8.1.3.4. 92980 CABO DE COBRE FLEXÍVEL ISOLADO, 10 MM², ANTI-CHAMA 0,6/1,0 KV, PARA DISTRIBUIÇÃO - FORNECIMENTO E INSTALAÇÃO. AF_10/2020 (M)

Material		FONTES	UNID	COEFICIENTE	PREÇO UNITÁRIO	TOTAL
00001020	CABO DE COBRE, FLEXIVEL, CLASSE 4 OU 5, ISOLACAO EM PVC/A, ANTICHAMA BWF-B, COBERTURA PVC-ST1, ANTICHAMA	SINAPI	M	1,02700000	R\$ 8,47	R\$ 8,69
00021127	FITA ISOLANTE ADESIVA ANTICHAMA, USO ATE 750 V, EM ROLO DE 19 MM X 5 M	SINAPI	UN	0,01000000	R\$ 3,21	R\$ 0,03
TOTAL Material:						R\$ 8,72

Mão de Obra com Encargos Complementares		FONTES	UNID	COEFICIENTE	PREÇO UNITÁRIO	TOTAL
88247	AUXILIAR DE ELETRICISTA COM ENCARGOS COMPLEMENTARES	SINAPI	H	0,00700379	R\$ 22,93	R\$ 0,16
88264	ELETRICISTA COM ENCARGOS COMPLEMENTARES	SINAPI	H	0,00700379	R\$ 27,87	R\$ 0,19

TOTAL Mão de Obra com Encargos Complementares:						R\$ 0,35
VALOR COM ENCARGOS:						9,07
VALOR MÃO DE OBRA:						0,23

VALOR MATERIAL:	8,72
VALOR COM BDI:	11,32

1.8.1.3.5. 91854 ELETRODUTO FLEXÍVEL CORRUGADO, PVC, DN 25 MM (3/4"), PARA CIRCUITOS TERMINAIS, INSTALADO EM PAREDE - FORNECIMENTO E INSTALAÇÃO. AF_03/2023 (M)

Material	FORTE	UNID	COEFICIENTE	PREÇO UNITÁRIO	TOTAL	
00002688	ELETRODUTO PVC FLEXIVEL CORRUGADO, COR AMARELA, DE 25 MM	SINAPI	M	1,01700000	R\$ 2,18	R\$ 2,21
TOTAL Material:					R\$ 2,21	
Mão de Obra com Encargos Complementares						
Material	FORTE	UNID	COEFICIENTE	PREÇO UNITÁRIO	TOTAL	
88247	AUXILIAR DE ELETRICISTA COM ENCARGOS COMPLEMENTARES	SINAPI	H	0,10427880	R\$ 22,93	R\$ 2,39
88264	ELETRICISTA COM ENCARGOS COMPLEMENTARES	SINAPI	H	0,10427880	R\$ 27,87	R\$ 2,90
TOTAL Mão de Obra com Encargos Complementares:					R\$ 5,29	
VALOR COM ENCARGOS:					7,50	
VALOR MÃO DE OBRA:					3,52	
VALOR MATERIAL:					2,21	
VALOR COM BDI:					9,36	

1.8.1.3.6. 91845 ELETRODUTO FLEXÍVEL CORRUGADO REFORÇADO, PVC, DN 25 MM (3/4"), PARA CIRCUITOS TERMINAIS, INSTALADO EM LAJE - FORNECIMENTO E INSTALAÇÃO. AF_03/2023 (M)

Material	FORTE	UNID	COEFICIENTE	PREÇO UNITÁRIO	TOTAL	
00043132	ARAME RECOZIDO 16 BWG, D = 1,65 MM (0,016 KG/M) OU 18 BWG, D = 1,25 MM (0,01 KG/M)	SINAPI	KG	0,00180000	R\$ 16,05	R\$ 0,02
00039244	ELETRODUTO PVC FLEXIVEL CORRUGADO, REFORCADO, COR LARANJA, DE 25 MM, PARA LAJES E PISOS	SINAPI	M	1,10000000	R\$ 3,32	R\$ 3,65
TOTAL Material:					R\$ 3,67	
Mão de Obra com Encargos Complementares						
Material	FORTE	UNID	COEFICIENTE	PREÇO UNITÁRIO	TOTAL	
88247	AUXILIAR DE ELETRICISTA COM ENCARGOS COMPLEMENTARES	SINAPI	H	0,05525219	R\$ 22,93	R\$ 1,26
88264	ELETRICISTA COM ENCARGOS COMPLEMENTARES	SINAPI	H	0,05525219	R\$ 27,87	R\$ 1,53
TOTAL Mão de Obra com Encargos Complementares:					R\$ 2,79	
VALOR COM ENCARGOS:					6,46	
VALOR MÃO DE OBRA:					1,85	
VALOR MATERIAL:					3,67	
VALOR COM BDI:					8,06	

1.8.1.3.7. 90447 RASGO LINEAR MANUAL EM ALVENARIA, PARA ELETRODUTOS, DIÂMETROS MENORES OU IGUAIS A 40 MM. AF_09/2023 (M)

Mão de Obra com Encargos Complementares						
Material	FORTE	UNID	COEFICIENTE	PREÇO UNITÁRIO	TOTAL	
88247	AUXILIAR DE ELETRICISTA COM ENCARGOS COMPLEMENTARES	SINAPI	H	0,05136120	R\$ 22,93	R\$ 1,17
88264	ELETRICISTA COM ENCARGOS COMPLEMENTARES	SINAPI	H	0,18272136	R\$ 27,87	R\$ 5,09
TOTAL Mão de Obra com Encargos Complementares:					R\$ 6,26	
VALOR COM ENCARGOS:					6,26	
VALOR MÃO DE OBRA:					4,29	
VALOR MATERIAL:					0,00	
VALOR COM BDI:					7,81	

1.8.2.1.1. 90373 JOELHO 90 GRAUS COM BUCHA DE LATÃO, PVC, SOLDÁVEL, DN 25MM, X 1/2 INSTALADO EM RAMAL OU SUB-RAMAL DE ÁGUA - FORNECIMENTO E INSTALAÇÃO. AF_06/2022 (UN)

Material	FORTE	UNID	COEFICIENTE	PREÇO UNITÁRIO	TOTAL	
00000122	ADESIVO PLASTICO PARA PVC, FRASCO COM *850* GR	SINAPI	UN	0,00590000	R\$ 40,70	R\$ 0,24

00020147	JOELHO PVC, SOLDAVEL, COM BUCHA DE LATAO, 90 GRAUS, 25 MM X 1/2", PARA AGUA FRIA PREDIAL	SINAPI	UN	1,00000000	R\$ 4,06	R\$ 4,06
00038383	LIXA D'AGUA EM FOLHA, COR PRETA, GRAO 100	SINAPI	UN	0,03150000	R\$ 1,88	R\$ 0,05
00020083	SOLUCAO PREPARADORA / LIMPADORA PARA PVC, FRASCO COM 1000 CM3	SINAPI	UN	0,00700000	R\$ 46,11	R\$ 0,32
					TOTAL Material:	R\$ 4,67

Mão de Obra com Encargos Complementares		FORTE	UNID	COEFICIENTE	PREÇO UNITÁRIO	TOTAL
88248	AUXILIAR DE ENCANADOR OU BOMBEIRO HIDRÁULICO COM ENCARGOS COMPLEMENTARES	SINAPI	H	0,10209984	R\$ 21,98	R\$ 2,24
88267	ENCANADOR OU BOMBEIRO HIDRÁULICO COM ENCARGOS COMPLEMENTARES	SINAPI	H	0,10209984	R\$ 26,83	R\$ 2,73
					TOTAL Mão de Obra com Encargos Complementares:	R\$ 4,97
					VALOR COM ENCARGOS:	9,64
					VALOR MÃO DE OBRA:	3,39
					VALOR MATERIAL:	4,67
					VALOR COM BDI:	12,04

1.8.2.1.2. 89408 JOELHO 90 GRAUS, PVC, SOLDÁVEL, DN 25MM, INSTALADO EM RAMAL OU SUB-RAMAL DE ÁGUA - FORNECIMENTO E INSTALAÇÃO. AF_06/2022 (UN)						
Material		FORTE	UNID	COEFICIENTE	PREÇO UNITÁRIO	TOTAL
00000122	ADESIVO PLASTICO PARA PVC, FRASCO COM *850* GR	SINAPI	UN	0,00710000	R\$ 40,70	R\$ 0,28
00003529	JOELHO PVC, SOLDAVEL, 90 GRAUS, 25 MM, COR MARROM, PARA AGUA FRIA PREDIAL	SINAPI	UN	1,00000000	R\$ 0,55	R\$ 0,55
00038383	LIXA D'AGUA EM FOLHA, COR PRETA, GRAO 100	SINAPI	UN	0,03020000	R\$ 1,88	R\$ 0,05
00020083	SOLUCAO PREPARADORA / LIMPADORA PARA PVC, FRASCO COM 1000 CM3	SINAPI	UN	0,00800000	R\$ 46,11	R\$ 0,36
					TOTAL Material:	R\$ 1,24

Mão de Obra com Encargos Complementares		FORTE	UNID	COEFICIENTE	PREÇO UNITÁRIO	TOTAL
88248	AUXILIAR DE ENCANADOR OU BOMBEIRO HIDRÁULICO COM ENCARGOS COMPLEMENTARES	SINAPI	H	0,10575738	R\$ 21,98	R\$ 2,32
88267	ENCANADOR OU BOMBEIRO HIDRÁULICO COM ENCARGOS COMPLEMENTARES	SINAPI	H	0,10575738	R\$ 26,83	R\$ 2,83
					TOTAL Mão de Obra com Encargos Complementares:	R\$ 5,15
					VALOR COM ENCARGOS:	6,39
					VALOR MÃO DE OBRA:	3,50
					VALOR MATERIAL:	1,25
					VALOR COM BDI:	7,98

1.8.2.1.3. 89395 TE, PVC, SOLDÁVEL, DN 25MM, INSTALADO EM RAMAL OU SUB-RAMAL DE ÁGUA - FORNECIMENTO E INSTALAÇÃO. AF_06/2022 (UN)						
Material		FORTE	UNID	COEFICIENTE	PREÇO UNITÁRIO	TOTAL
00000122	ADESIVO PLASTICO PARA PVC, FRASCO COM *850* GR	SINAPI	UN	0,01060000	R\$ 40,70	R\$ 0,43
00038383	LIXA D'AGUA EM FOLHA, COR PRETA, GRAO 100	SINAPI	UN	0,05070000	R\$ 1,88	R\$ 0,09
00020083	SOLUCAO PREPARADORA / LIMPADORA PARA PVC, FRASCO COM 1000 CM3	SINAPI	UN	0,01200000	R\$ 46,11	R\$ 0,55
00007139	TE SOLDAVEL, PVC, 90 GRAUS, 25 MM, PARA AGUA FRIA PREDIAL (NBR 5648)	SINAPI	UN	1,00000000	R\$ 0,91	R\$ 0,91
					TOTAL Material:	R\$ 1,98

Mão de Obra com Encargos Complementares		FORTE	UNID	COEFICIENTE	PREÇO UNITÁRIO	TOTAL
88248	AUXILIAR DE ENCANADOR OU BOMBEIRO HIDRÁULICO COM ENCARGOS COMPLEMENTARES	SINAPI	H	0,15766332	R\$ 21,98	R\$ 3,46
88267	ENCANADOR OU BOMBEIRO HIDRÁULICO COM ENCARGOS COMPLEMENTARES	SINAPI	H	0,15766332	R\$ 26,83	R\$ 4,23
					TOTAL Mão de Obra com Encargos Complementares:	R\$ 7,69
					VALOR COM ENCARGOS:	9,67
					VALOR MÃO DE OBRA:	5,23
					VALOR MATERIAL:	1,98

RAUL MILHOMEM
 NAVA:0890161933
 4

Assinado de forma digital por
 RAUL MILHOMEM
 NAVA:08901619334
 Dados: 2026.01.18 18:59:13
 -03'00'

VALOR COM BDI:	12,07
----------------	-------

1.8.2.1.4. 89383 ADAPTADOR CURTO COM BOLSA E ROSCA PARA REGISTRO, PVC, SOLDÁVEL, DN 25MM X 3/4 , INSTALADO EM RAMAL OU SUB-RAMAL DE ÁGUA - FORNECIMENTO E INSTALAÇÃO. AF_06/2022 (UN)

Material	FORTE	UNID	COEFICIENTE	PREÇO UNITÁRIO	TOTAL	
00000065	ADAPTADOR PVC SOLDAVEL CURTO COM BOLSA E ROSCA, 25 MM X 3/4", PARA AGUA FRIA	SINAPI	UN	1,00000000	R\$ 0,67	R\$ 0,67
00000122	ADESIVO PLASTICO PARA PVC, FRASCO COM *850* GR	SINAPI	UN	0,00590000	R\$ 40,70	R\$ 0,24
00038383	LIXA D'AGUA EM FOLHA, COR PRETA, GRAO 100	SINAPI	UN	0,03150000	R\$ 1,88	R\$ 0,05
00020083	SOLUCAO PREPARADORA / LIMPADORA PARA PVC, FRASCO COM 1000 CM3	SINAPI	UN	0,00700000	R\$ 46,11	R\$ 0,32
TOTAL Material:					R\$ 1,28	

Mão de Obra com Encargos Complementares	FORTE	UNID	COEFICIENTE	PREÇO UNITÁRIO	TOTAL	
88248	AUXILIAR DE ENCANADOR OU BOMBEIRO HIDRÁULICO COM ENCARGOS COMPLEMENTARES	SINAPI	H	0,07346208	R\$ 21,98	R\$ 1,61
88267	ENCANADOR OU BOMBEIRO HIDRÁULICO COM ENCARGOS COMPLEMENTARES	SINAPI	H	0,07346208	R\$ 26,83	R\$ 1,97

TOTAL Mão de Obra com Encargos Complementares:					R\$ 3,58
VALOR COM ENCARGOS:					4,86
VALOR MÃO DE OBRA:					2,43
VALOR MATERIAL:					1,28
VALOR COM BDI:					6,07

1.8.2.1.5. 89446 TUBO, PVC, SOLDÁVEL, DE 25MM, INSTALADO EM PRUMADA DE ÁGUA - FORNECIMENTO E INSTALAÇÃO. AF_06/2022 (M)

Material	FORTE	UNID	COEFICIENTE	PREÇO UNITÁRIO	TOTAL	
00038383	LIXA D'AGUA EM FOLHA, COR PRETA, GRAO 100	SINAPI	UN	0,00450000	R\$ 1,88	R\$ 0,00
00009868	TUBO PVC, SOLDAVEL, DE 25 MM, AGUA FRIA (NBR-5648)	SINAPI	M	1,04930000	R\$ 3,15	R\$ 3,30

TOTAL Material: **R\$ 3,30**

Mão de Obra com Encargos Complementares	FORTE	UNID	COEFICIENTE	PREÇO UNITÁRIO	TOTAL	
88248	AUXILIAR DE ENCANADOR OU BOMBEIRO HIDRÁULICO COM ENCARGOS COMPLEMENTARES	SINAPI	H	0,01517490	R\$ 21,98	R\$ 0,33
88267	ENCANADOR OU BOMBEIRO HIDRÁULICO COM ENCARGOS COMPLEMENTARES	SINAPI	H	0,01517490	R\$ 26,83	R\$ 0,40

TOTAL Mão de Obra com Encargos Complementares:					R\$ 0,73
VALOR COM ENCARGOS:					4,03
VALOR MÃO DE OBRA:					0,50
VALOR MATERIAL:					3,31
VALOR COM BDI:					5,03

1.8.2.1.6. 89356 TUBO, PVC, SOLDÁVEL, DE 25MM, INSTALADO EM RAMAL OU SUB-RAMAL DE ÁGUA - FORNECIMENTO E INSTALAÇÃO. AF_06/2022 (M)

Material	FORTE	UNID	COEFICIENTE	PREÇO UNITÁRIO	TOTAL	
00038383	LIXA D'AGUA EM FOLHA, COR PRETA, GRAO 100	SINAPI	UN	0,08860000	R\$ 1,88	R\$ 0,16
00009868	TUBO PVC, SOLDAVEL, DE 25 MM, AGUA FRIA (NBR-5648)	SINAPI	M	1,04930000	R\$ 3,15	R\$ 3,30

TOTAL Material: **R\$ 3,46**

Mão de Obra com Encargos Complementares	FORTE	UNID	COEFICIENTE	PREÇO UNITÁRIO	TOTAL	
88248	AUXILIAR DE ENCANADOR OU BOMBEIRO HIDRÁULICO COM ENCARGOS COMPLEMENTARES	SINAPI	H	0,29571600	R\$ 21,98	R\$ 6,49
88267	ENCANADOR OU BOMBEIRO HIDRÁULICO COM ENCARGOS COMPLEMENTARES	SINAPI	H	0,29571600	R\$ 26,83	R\$ 7,93

TOTAL Mão de Obra com Encargos Complementares:					R\$ 14,42
VALOR COM ENCARGOS:					17,88
VALOR MÃO DE OBRA:					9,82

VALOR MATERIAL:	3,47
VALOR COM BDI:	22,33

1.8.2.1.7. S12882 FORNECIMENTO E INSTALAÇÃO DE PRESSURIZADOR ACOPLADO AO CHUVEIRO (TENSÃO: 127V - PRESSÃO MÍNIMA: 0,7MCA / PRESSÃO MÁXIMA: 2,5MCA - ENTRADA 1/2" / SAÍDA 1/2") (Un)

Material	FONTE	UNID	COEFICIENTE	PREÇO UNITÁRIO	TOTAL	
113650	PRESSURIZADOR ACOPLADO AO CHUVEIRO (TENSÃO: 127V - PRESSÃO MÍNIMA: 0,7MCA / PRESSÃO MÁXIMA: 2,5MCA -	ORSE	Un	1,00000000	R\$ 254,73	R\$ 254,73

TOTAL Material: R\$ 254,73

Mão de Obra com Encargos Complementares	FONTE	UNID	COEFICIENTE	PREÇO UNITÁRIO	TOTAL	
88264	ELETRICISTA COM ENCARGOS COMPLEMENTARES	SINAPI	H	0,38910000	R\$ 27,87	R\$ 10,84
88267	ENCANADOR OU BOMBEIRO HIDRÁULICO COM ENCARGOS COMPLEMENTARES	SINAPI	H	0,38910000	R\$ 26,83	R\$ 10,43
88316	SERVENTE COM ENCARGOS COMPLEMENTARES	SINAPI	H	0,38910000	R\$ 22,06	R\$ 8,58

TOTAL Mão de Obra com Encargos Complementares: R\$ 29,85

VALOR COM ENCARGOS: 284,58

VALOR MÃO DE OBRA: 20,30

VALOR MATERIAL: 254,72

VALOR COM BDI: 355,44

1.8.2.2.1. 89985 REGISTRO DE PRESSÃO BRUTO, LATÃO, ROSCÁVEL, 3/4", COM ACABAMENTO E CANOPLA CROMADOS - FORNECIMENTO E INSTALAÇÃO. AF_08/2021 (UN)

Material	FONTE	UNID	COEFICIENTE	PREÇO UNITÁRIO	TOTAL	
00003148	FITA VEDA ROSCA, EM PTFE, ROLO DE 18 MM X 50 M (L X C)	SINAPI	UN	0,01060000	R\$ 11,70	R\$ 0,12
00006024	REGISTRO PRESSAO COM ACABAMENTO E CANOPLA CROMADA, SIMPLES, BITOLA 3/4"	SINAPI	UN	1,00000000	R\$ 46,20	R\$ 46,20

TOTAL Material: R\$ 46,32

Mão de Obra com Encargos Complementares	FONTE	UNID	COEFICIENTE	PREÇO UNITÁRIO	TOTAL	
88248	AUXILIAR DE ENCANADOR OU BOMBEIRO HIDRÁULICO COM ENCARGOS COMPLEMENTARES	SINAPI	H	0,17213784	R\$ 21,98	R\$ 3,78
88267	ENCANADOR OU BOMBEIRO HIDRÁULICO COM ENCARGOS COMPLEMENTARES	SINAPI	H	0,17213784	R\$ 26,83	R\$ 4,61

TOTAL Mão de Obra com Encargos Complementares: R\$ 8,39

VALOR COM ENCARGOS: 54,71

VALOR MÃO DE OBRA: 5,71

VALOR MATERIAL: 46,31

VALOR COM BDI: 68,33

1.8.2.2.2. 89987 REGISTRO DE GAVETA BRUTO, LATÃO, ROSCÁVEL, 3/4", COM ACABAMENTO E CANOPLA CROMADOS - FORNECIMENTO E INSTALAÇÃO. AF_08/2021 (UN)

Material	FONTE	UNID	COEFICIENTE	PREÇO UNITÁRIO	TOTAL	
00003148	FITA VEDA ROSCA, EM PTFE, ROLO DE 18 MM X 50 M (L X C)	SINAPI	UN	0,01060000	R\$ 11,70	R\$ 0,12
00006005	REGISTRO GAVETA COM ACABAMENTO E CANOPLA CROMADOS, SIMPLES, BITOLA 3/4"	SINAPI	UN	1,00000000	R\$ 48,99	R\$ 48,99

TOTAL Material: R\$ 49,11

Mão de Obra com Encargos Complementares	FONTE	UNID	COEFICIENTE	PREÇO UNITÁRIO	TOTAL	
88248	AUXILIAR DE ENCANADOR OU BOMBEIRO HIDRÁULICO COM ENCARGOS COMPLEMENTARES	SINAPI	H	0,17213784	R\$ 21,98	R\$ 3,78
88267	ENCANADOR OU BOMBEIRO HIDRÁULICO COM ENCARGOS COMPLEMENTARES	SINAPI	H	0,17213784	R\$ 26,83	R\$ 4,61

TOTAL Mão de Obra com Encargos Complementares: R\$ 8,39

VALOR COM ENCARGOS: 57,50

VALOR MÃO DE OBRA: 5,71

VALOR MATERIAL: 49,10

RAUL MILHOMEM
 NAVA:089016193
 34

Assinado de forma digital
 por RAUL MILHOMEM
 NAVA:08901619334
 Dados: 2026.01.18 18:59:55
 -03'00'

VALOR COM BDI:	71,81
----------------	-------

1.8.2.2.3. 94490 REGISTRO DE ESFERA, PVC, SOLDÁVEL, COM VOLANTE, DN 32 MM - FORNECIMENTO E INSTALAÇÃO. AF_08/2021 (UN)						
Material		FORTE	UNID	COEFICIENTE	PREÇO UNITÁRIO	TOTAL
00020080	ADESIVO PLASTICO PARA PVC, FRASCO COM 175 GR	SINAPI	UN	0,04000000	R\$ 13,28	R\$ 0,53
00038383	LIXA D'AGUA EM FOLHA, COR PRETA, GRAO 100	SINAPI	UN	0,00800000	R\$ 1,88	R\$ 0,01
00011675	REGISTRO DE ESFERA, PVC, COM VOLANTE, VS, SOLDAVEL, DN 32 MM, COM CORPO DIVIDIDO	SINAPI	UN	1,00000000	R\$ 36,61	R\$ 36,61
00020083	SOLUCAO PREPARADORA / LIMPADORA PARA PVC, FRASCO COM 1000 CM3	SINAPI	UN	0,00950000	R\$ 46,11	R\$ 0,43
					TOTAL Material:	R\$ 37,58
Mão de Obra com Encargos Complementares						
		FORTE	UNID	COEFICIENTE	PREÇO UNITÁRIO	TOTAL
88248	AUXILIAR DE ENCANADOR OU BOMBEIRO HIDRÁULICO COM ENCARGOS COMPLEMENTARES	SINAPI	H	0,06186690	R\$ 21,98	R\$ 1,35
88267	ENCANADOR OU BOMBEIRO HIDRÁULICO COM ENCARGOS COMPLEMENTARES	SINAPI	H	0,06186690	R\$ 26,83	R\$ 1,65
					TOTAL Mão de Obra com Encargos Complementares:	R\$ 3,00
					VALOR COM ENCARGOS:	40,58
					VALOR MÃO DE OBRA:	2,04
					VALOR MATERIAL:	37,59
					VALOR COM BDI:	50,68

1.8.2.2.4. 86885 ENGATE FLEXÍVEL EM PLÁSTICO BRANCO, 1/2" X 40CM - FORNECIMENTO E INSTALAÇÃO. AF_01/2020 (UN)						
Material		FORTE	UNID	COEFICIENTE	PREÇO UNITÁRIO	TOTAL
00011681	ENGATE/RABICHO FLEXIVEL PLASTICO (PVC OU ABS) BRANCO 1/2" X 40 CM	SINAPI	UN	1,00000000	R\$ 5,75	R\$ 5,75
00003146	FITA VEDA ROSCA, EM PTFE, ROLO DE 18 MM X 10 M (L X C)	SINAPI	UN	0,02100000	R\$ 3,17	R\$ 0,06
					TOTAL Material:	R\$ 5,81
Mão de Obra com Encargos Complementares						
		FORTE	UNID	COEFICIENTE	PREÇO UNITÁRIO	TOTAL
88267	ENCANADOR OU BOMBEIRO HIDRÁULICO COM ENCARGOS COMPLEMENTARES	SINAPI	H	0,11867550	R\$ 26,83	R\$ 3,18
88316	SERVENTE COM ENCARGOS COMPLEMENTARES	SINAPI	H	0,03743142	R\$ 22,06	R\$ 0,82
					TOTAL Mão de Obra com Encargos Complementares:	R\$ 4,00
					VALOR COM ENCARGOS:	9,81
					VALOR MÃO DE OBRA:	2,77
					VALOR MATERIAL:	5,82
					VALOR COM BDI:	12,25

1.8.2.3.1. 97741 KIT CAVALETE PARA MEDIÇÃO DE ÁGUA - ENTRADA INDIVIDUALIZADA, EM PVC 25 MM (3/4"), PARA 1 MEDIDOR - FORNECIMENTO E INSTALAÇÃO (EXCLUSIVE HIDRÔMETRO). AF_03/2024 (UN)						
Material		FORTE	UNID	COEFICIENTE	PREÇO UNITÁRIO	TOTAL
00000065	ADAPTADOR PVC SOLDAVEL CURTO COM BOLSA E ROSCA, 25 MM X 3/4", PARA AGUA FRIA	SINAPI	UN	2,00000000	R\$ 0,67	R\$ 1,34
00000122	ADESIVO PLASTICO PARA PVC, FRASCO COM *850* GR	SINAPI	UN	0,07290000	R\$ 40,70	R\$ 2,96
00000813	BUCHA DE REDUCAO DE PVC, SOLDAVEL, LONGA, COM 50 X 25 MM, PARA AGUA FRIA PREDIAL	SINAPI	UN	1,00000000	R\$ 3,21	R\$ 3,21
00003148	FITA VEDA ROSCA, EM PTFE, ROLO DE 18 MM X 50 M (L X C)	SINAPI	UN	0,01320000	R\$ 11,70	R\$ 0,15
00003529	JOELHO PVC, SOLDAVEL, 90 GRAUS, 25 MM, COR MARROM, PARA AGUA FRIA PREDIAL	SINAPI	UN	2,00000000	R\$ 0,55	R\$ 1,10
00003540	JOELHO PVC, SOLDAVEL, 90 GRAUS, 50 MM, COR MARROM, PARA AGUA FRIA PREDIAL	SINAPI	UN	2,00000000	R\$ 3,78	R\$ 7,56
00038383	LIXA D'AGUA EM FOLHA, COR PRETA, GRAO 100	SINAPI	UN	0,16810000	R\$ 1,88	R\$ 0,31
00006016	REGISTRO GAVETA BRUTO EM LATAO FORJADO, BITOLA 3/4"	SINAPI	UN	1,00000000	R\$ 20,07	R\$ 20,07
00020083	SOLUCAO PREPARADORA / LIMPADORA PARA PVC, FRASCO COM 1000 CM3	SINAPI	UN	0,09100000	R\$ 46,11	R\$ 4,19

00009868	TUBO PVC, SOLDAVEL, DE 25 MM, AGUA FRIA (NBR-5648)	SINAPI	M	2,99050000	R\$ 3,15	R\$ 9,42
00009875	TUBO PVC, SOLDAVEL, DE 50 MM, AGUA FRIA (NBR-5648)	SINAPI	M	0,94440000	R\$ 11,71	R\$ 11,05

TOTAL Material: R\$ 61,36

Mão de Obra com Encargos Complementares		FONTE	UNID	COEFICIENTE	PREÇO UNITÁRIO	TOTAL
88248	AUXILIAR DE ENCANADOR OU BOMBEIRO HIDRÁULICO COM ENCARGOS COMPLEMENTARES	SINAPI	H	1,18792229	R\$ 21,98	R\$ 26,11
88267	ENCANADOR OU BOMBEIRO HIDRÁULICO COM ENCARGOS COMPLEMENTARES	SINAPI	H	1,18792229	R\$ 26,83	R\$ 31,87

TOTAL Mão de Obra com Encargos Complementares: R\$ 57,98

VALOR COM ENCARGOS: 119,34

VALOR MÃO DE OBRA: 39,49

VALOR MATERIAL: 61,38

VALOR COM BDI: 149,05

1.8.2.3.2. 104994 CAIXA DE EMBUTIR EM POLICARBONATO PARA ABRIGO DE HIDRÔMETRO - FORNECIMENTO E INSTALAÇÃO (EXCLUSIVE HIDRÔMETRO). AF_03/2024 (UN)

Geral		FONTE	UNID	COEFICIENTE	PREÇO UNITÁRIO	TOTAL
00045115	CAIXA OU ABRIGO EM POLICARBONATO (PC), PARA ATE 2 HIDROMETROS, COM TAMPAS E ACESSOS PARA A INSTALACAO	SINAPI	UN	1,00000000	R\$ 115,18	R\$ 115,18

TOTAL Geral: R\$ 115,18

Mão de Obra com Encargos Complementares		FONTE	UNID	COEFICIENTE	PREÇO UNITÁRIO	TOTAL
88248	AUXILIAR DE ENCANADOR OU BOMBEIRO HIDRÁULICO COM ENCARGOS COMPLEMENTARES	SINAPI	H	0,56108220	R\$ 21,98	R\$ 12,33
88267	ENCANADOR OU BOMBEIRO HIDRÁULICO COM ENCARGOS COMPLEMENTARES	SINAPI	H	0,56108220	R\$ 26,83	R\$ 15,05

TOTAL Mão de Obra com Encargos Complementares: R\$ 27,38

Serviço		FONTE	UNID	COEFICIENTE	PREÇO UNITÁRIO	TOTAL
87367	ARGAMASSA TRAÇO 1:1:6 (EM VOLUME DE CIMENTO, CAL E AREIA MÉDIA ÚMIDA) PARA EMBOÇO/MASSA	SINAPI	M3	0,00330000	R\$ 592,78	R\$ 1,95

TOTAL Serviço: R\$ 1,95

VALOR COM ENCARGOS: 144,51

VALOR MÃO DE OBRA: 19,05

VALOR MATERIAL: 1,31

VALOR COM BDI: 180,49

1.8.2.3.3. 89353 REGISTRO DE GAVETA BRUTO, LATÃO, ROSCÁVEL, 3/4" - FORNECIMENTO E INSTALAÇÃO. AF_08/2021 (UN)

Material		FONTE	UNID	COEFICIENTE	PREÇO UNITÁRIO	TOTAL
00003148	FITA VEDA ROSCA, EM PTFE, ROLO DE 18 MM X 50 M (L X C)	SINAPI	UN	0,01060000	R\$ 11,70	R\$ 0,12
00006016	REGISTRO GAVETA BRUTO EM LATAO FORJADO, BITOLA 3/4"	SINAPI	UN	1,00000000	R\$ 20,07	R\$ 20,07

TOTAL Material: R\$ 20,19

Mão de Obra com Encargos Complementares		FONTE	UNID	COEFICIENTE	PREÇO UNITÁRIO	TOTAL
88248	AUXILIAR DE ENCANADOR OU BOMBEIRO HIDRÁULICO COM ENCARGOS COMPLEMENTARES	SINAPI	H	0,08575764	R\$ 21,98	R\$ 1,88
88267	ENCANADOR OU BOMBEIRO HIDRÁULICO COM ENCARGOS COMPLEMENTARES	SINAPI	H	0,08575764	R\$ 26,83	R\$ 2,30

TOTAL Mão de Obra com Encargos Complementares: R\$ 4,18

VALOR COM ENCARGOS: 24,37

VALOR MÃO DE OBRA: 2,85

VALOR MATERIAL: 20,19

VALOR COM BDI: 30,43

1.8.2.3.4. 89402 TUBO, PVC, SOLDÁVEL, DE 25MM, INSTALADO EM RAMAL DE DISTRIBUIÇÃO DE ÁGUA - FORNECIMENTO E INSTALAÇÃO. AF_06/2022 (M)

Material		FONTE	UNID	COEFICIENTE	PREÇO UNITÁRIO	TOTAL
00038383	LIXA D'AGUA EM FOLHA, COR PRETA, GRAO 100	SINAPI	UN	0,03700000	R\$ 1,88	R\$ 0,06
00009868	TUBO PVC, SOLDAVEL, DE 25 MM, AGUA FRIA (NBR-5648)	SINAPI	M	1,04930000	R\$ 3,15	R\$ 3,30
					TOTAL Material:	R\$ 3,36

Mão de Obra com Encargos Complementares		FONTE	UNID	COEFICIENTE	PREÇO UNITÁRIO	TOTAL
88248	AUXILIAR DE ENCANADOR OU BOMBEIRO HIDRÁULICO COM ENCARGOS COMPLEMENTARES	SINAPI	H	0,12342252	R\$ 21,98	R\$ 2,71
88267	ENCANADOR OU BOMBEIRO HIDRÁULICO COM ENCARGOS COMPLEMENTARES	SINAPI	H	0,12342252	R\$ 26,83	R\$ 3,31
					TOTAL Mão de Obra com Encargos Complementares:	R\$ 6,02
					VALOR COM ENCARGOS:	9,38
					VALOR MÃO DE OBRA:	4,09
					VALOR MATERIAL:	3,37
					VALOR COM BDI:	11,71

1.8.2.3.5. 89446 TUBO, PVC, SOLDÁVEL, DE 25MM, INSTALADO EM PRUMADA DE ÁGUA - FORNECIMENTO E INSTALAÇÃO. AF_06/2022 (M)						
Material		FONTE	UNID	COEFICIENTE	PREÇO UNITÁRIO	TOTAL
00038383	LIXA D'AGUA EM FOLHA, COR PRETA, GRAO 100	SINAPI	UN	0,00450000	R\$ 1,88	R\$ 0,00
00009868	TUBO PVC, SOLDAVEL, DE 25 MM, AGUA FRIA (NBR-5648)	SINAPI	M	1,04930000	R\$ 3,15	R\$ 3,30
					TOTAL Material:	R\$ 3,30

Mão de Obra com Encargos Complementares		FONTE	UNID	COEFICIENTE	PREÇO UNITÁRIO	TOTAL
88248	AUXILIAR DE ENCANADOR OU BOMBEIRO HIDRÁULICO COM ENCARGOS COMPLEMENTARES	SINAPI	H	0,01517490	R\$ 21,98	R\$ 0,33
88267	ENCANADOR OU BOMBEIRO HIDRÁULICO COM ENCARGOS COMPLEMENTARES	SINAPI	H	0,01517490	R\$ 26,83	R\$ 0,40
					TOTAL Mão de Obra com Encargos Complementares:	R\$ 0,73
					VALOR COM ENCARGOS:	4,03
					VALOR MÃO DE OBRA:	0,50
					VALOR MATERIAL:	3,31
					VALOR COM BDI:	5,03

1.8.2.3.6. 89408 JOELHO 90 GRAUS, PVC, SOLDÁVEL, DN 25MM, INSTALADO EM RAMAL DE DISTRIBUIÇÃO DE ÁGUA - FORNECIMENTO E INSTALAÇÃO. AF_06/2022 (UN)						
Material		FONTE	UNID	COEFICIENTE	PREÇO UNITÁRIO	TOTAL
00000122	ADESIVO PLASTICO PARA PVC, FRASCO COM *850* GR	SINAPI	UN	0,00710000	R\$ 40,70	R\$ 0,28
00003529	JOELHO PVC, SOLDAVEL, 90 GRAUS, 25 MM, COR MARROM, PARA AGUA FRIA PREDIAL	SINAPI	UN	1,00000000	R\$ 0,55	R\$ 0,55
00038383	LIXA D'AGUA EM FOLHA, COR PRETA, GRAO 100	SINAPI	UN	0,03020000	R\$ 1,88	R\$ 0,05
00020083	SOLUCAO PREPARADORA / LIMPADORA PARA PVC, FRASCO COM 1000 CM3	SINAPI	UN	0,00800000	R\$ 46,11	R\$ 0,36
					TOTAL Material:	R\$ 1,24

Mão de Obra com Encargos Complementares		FONTE	UNID	COEFICIENTE	PREÇO UNITÁRIO	TOTAL
88248	AUXILIAR DE ENCANADOR OU BOMBEIRO HIDRÁULICO COM ENCARGOS COMPLEMENTARES	SINAPI	H	0,10575738	R\$ 21,98	R\$ 2,32
88267	ENCANADOR OU BOMBEIRO HIDRÁULICO COM ENCARGOS COMPLEMENTARES	SINAPI	H	0,10575738	R\$ 26,83	R\$ 2,83
					TOTAL Mão de Obra com Encargos Complementares:	R\$ 5,15
					VALOR COM ENCARGOS:	6,39
					VALOR MÃO DE OBRA:	3,50
					VALOR MATERIAL:	1,25
					VALOR COM BDI:	7,98

RAUL MILHOMEM Assinado de forma digital
 por RAUL MILHOMEM
 NAVA:0890161934 NAVA:08901619334
 Dados: 2026.01.18
 19:00:56 -03'00'

1.8.2.3.7. 89440 TE, PVC, SOLDÁVEL, DN 25MM, INSTALADO EM RAMAL DE DISTRIBUIÇÃO DE ÁGUA - FORNECIMENTO E INSTALAÇÃO. AF_06/2022 (UN)						
Material		FORTE	UNID	COEFICIENTE	PREÇO UNITÁRIO	TOTAL
00000122	ADESIVO PLASTICO PARA PVC, FRASCO COM *850* GR	SINAPI	UN	0,01060000	R\$ 40,70	R\$ 0,43
00038383	LIXA D'AGUA EM FOLHA, COR PRETA, GRAO 100	SINAPI	UN	0,04530000	R\$ 1,88	R\$ 0,08
00020083	SOLUCAO PREPARADORA / LIMPADORA PARA PVC, FRASCO COM 1000 CM3	SINAPI	UN	0,01200000	R\$ 46,11	R\$ 0,55
00007139	TE SOLDAVEL, PVC, 90 GRAUS, 25 MM, PARA AGUA FRIA PREDIAL (NBR 5648)	SINAPI	UN	1,00000000	R\$ 0,91	R\$ 0,91
TOTAL Material:						R\$ 1,97
Mão de Obra com Encargos Complementares		FORTE	UNID	COEFICIENTE	PREÇO UNITÁRIO	TOTAL
88248	AUXILIAR DE ENCANADOR OU BOMBEIRO HIDRÁULICO COM ENCARGOS COMPLEMENTARES	SINAPI	H	0,14100984	R\$ 21,98	R\$ 3,09
88267	ENCANADOR OU BOMBEIRO HIDRÁULICO COM ENCARGOS COMPLEMENTARES	SINAPI	H	0,14100984	R\$ 26,83	R\$ 3,78
TOTAL Mão de Obra com Encargos Complementares:						R\$ 6,87
VALOR COM ENCARGOS:						8,84
VALOR MÃO DE OBRA:						4,68
VALOR MATERIAL:						1,97
VALOR COM BDI:						11,04

1.8.2.4.1. 102605 CAIXA D'ÁGUA EM POLIETILENO, 500 LITROS - FORNECIMENTO E INSTALAÇÃO. AF_06/2021 (UN)						
Material		FORTE	UNID	COEFICIENTE	PREÇO UNITÁRIO	TOTAL
00034637	CAIXA D'AGUA / RESERVATORIO EM POLIETILENO, 500 LITROS, COM TAMPA	SINAPI	UN	1,00000000	R\$ 218,45	R\$ 218,45
TOTAL Material:						R\$ 218,45
Mão de Obra com Encargos Complementares		FORTE	UNID	COEFICIENTE	PREÇO UNITÁRIO	TOTAL
88248	AUXILIAR DE ENCANADOR OU BOMBEIRO HIDRÁULICO COM ENCARGOS COMPLEMENTARES	SINAPI	H	0,08186664	R\$ 21,98	R\$ 1,79
88267	ENCANADOR OU BOMBEIRO HIDRÁULICO COM ENCARGOS COMPLEMENTARES	SINAPI	H	0,08186664	R\$ 26,83	R\$ 2,19
TOTAL Mão de Obra com Encargos Complementares:						R\$ 3,98
VALOR COM ENCARGOS:						222,43
VALOR MÃO DE OBRA:						2,71
VALOR MATERIAL:						218,45
VALOR COM BDI:						277,81

1.8.2.4.2. 102591 FURO EM CAIXA D'ÁGUA COM ESPESSURA DE 2 ATÉ 5 MM E DIÂMETRO DE 25 MM. AF_06/2021 (UN)						
Mão de Obra com Encargos Complementares		FORTE	UNID	COEFICIENTE	PREÇO UNITÁRIO	TOTAL
88248	AUXILIAR DE ENCANADOR OU BOMBEIRO HIDRÁULICO COM ENCARGOS COMPLEMENTARES	SINAPI	H	0,06669174	R\$ 21,98	R\$ 1,46
88267	ENCANADOR OU BOMBEIRO HIDRÁULICO COM ENCARGOS COMPLEMENTARES	SINAPI	H	0,06669174	R\$ 26,83	R\$ 1,78
TOTAL Mão de Obra com Encargos Complementares:						R\$ 3,24
VALOR COM ENCARGOS:						3,24
VALOR MÃO DE OBRA:						2,21
VALOR MATERIAL:						0,00
VALOR COM BDI:						4,04

1.8.2.4.3. 102593 FURO EM CAIXA D'ÁGUA COM ESPESSURA DE 2 ATÉ 5 MM E DIÂMETRO DE 32 MM. AF_06/2021 (UN)						
Mão de Obra com Encargos Complementares		FORTE	UNID	COEFICIENTE	PREÇO UNITÁRIO	TOTAL
88248	AUXILIAR DE ENCANADOR OU BOMBEIRO HIDRÁULICO COM ENCARGOS COMPLEMENTARES	SINAPI	H	0,07525193	R\$ 21,98	R\$ 1,65
88267	ENCANADOR OU BOMBEIRO HIDRÁULICO COM ENCARGOS COMPLEMENTARES	SINAPI	H	0,07525193	R\$ 26,83	R\$ 2,01

TOTAL Mão de Obra com Encargos Complementares:	R\$ 3,66
VALOR COM ENCARGOS:	3,66
VALOR MÃO DE OBRA:	2,49
VALOR MATERIAL:	0,00
VALOR COM BDI:	4,57

1.8.2.4.4. 94703 ADAPTADOR COM FLANGE E ANEL DE VEDAÇÃO, PVC, SOLDÁVEL, DN 25 MM X 3/4", INSTALADO EM RESERVAÇÃO PREDIAL DE ÁGUA - FORNECIMENTO E INSTALAÇÃO. AF_04/2024 (UN)

Material	FORTE	UNID	COEFICIENTE	PREÇO UNITÁRIO	TOTAL	
00000096	ADAPTADOR PVC SOLDAVEL, COM FLANGE E ANEL DE VEDACAO, 25 MM X 3/4", PARA CAIXA D'AGUA	SINAPI	UN	1,00000000	R\$ 9,34	R\$ 9,34
00000122	ADESIVO PLASTICO PARA PVC, FRASCO COM *850* GR	SINAPI	UN	0,00350000	R\$ 40,70	R\$ 0,14
00020083	SOLUCAO PREPARADORA / LIMPADORA PARA PVC, FRASCO COM 1000 CM3	SINAPI	UN	0,00400000	R\$ 46,11	R\$ 0,18
TOTAL Material:					R\$ 9,66	

Mão de Obra com Encargos Complementares	FORTE	UNID	COEFICIENTE	PREÇO UNITÁRIO	TOTAL	
88248	AUXILIAR DE ENCANADOR OU BOMBEIRO HIDRÁULICO COM ENCARGOS COMPLEMENTARES	SINAPI	H	0,10412316	R\$ 21,98	R\$ 2,28
88267	ENCANADOR OU BOMBEIRO HIDRÁULICO COM ENCARGOS COMPLEMENTARES	SINAPI	H	0,10412316	R\$ 26,83	R\$ 2,79
TOTAL Mão de Obra com Encargos Complementares:					R\$ 5,07	
VALOR COM ENCARGOS:					14,73	
VALOR MÃO DE OBRA:					3,45	
VALOR MATERIAL:					9,66	
VALOR COM BDI:					18,39	

1.8.2.4.5. 94704 ADAPTADOR COM FLANGE E ANEL DE VEDAÇÃO, PVC, SOLDÁVEL, DN 32 MM X 1", INSTALADO EM RESERVAÇÃO PREDIAL DE ÁGUA - FORNECIMENTO E INSTALAÇÃO. AF_04/2024 (UN)

Material	FORTE	UNID	COEFICIENTE	PREÇO UNITÁRIO	TOTAL	
00000097	ADAPTADOR PVC SOLDAVEL, COM FLANGE E ANEL DE VEDACAO, 32 MM X 1", PARA CAIXA D'AGUA	SINAPI	UN	1,00000000	R\$ 14,06	R\$ 14,06
00000122	ADESIVO PLASTICO PARA PVC, FRASCO COM *850* GR	SINAPI	UN	0,00470000	R\$ 40,70	R\$ 0,19
00020083	SOLUCAO PREPARADORA / LIMPADORA PARA PVC, FRASCO COM 1000 CM3	SINAPI	UN	0,00550000	R\$ 46,11	R\$ 0,25
TOTAL Material:					R\$ 14,50	

Mão de Obra com Encargos Complementares	FORTE	UNID	COEFICIENTE	PREÇO UNITÁRIO	TOTAL	
88248	AUXILIAR DE ENCANADOR OU BOMBEIRO HIDRÁULICO COM ENCARGOS COMPLEMENTARES	SINAPI	H	0,10700250	R\$ 21,98	R\$ 2,35
88267	ENCANADOR OU BOMBEIRO HIDRÁULICO COM ENCARGOS COMPLEMENTARES	SINAPI	H	0,10700250	R\$ 26,83	R\$ 2,87
TOTAL Mão de Obra com Encargos Complementares:					R\$ 5,22	
VALOR COM ENCARGOS:					19,72	
VALOR MÃO DE OBRA:					3,55	
VALOR MATERIAL:					14,49	
VALOR COM BDI:					24,63	

1.8.2.4.6. 94796 TORNEIRA DE BOIA PARA CAIXA D'ÁGUA, ROSCÁVEL, 3/4" - FORNECIMENTO E INSTALAÇÃO. AF_08/2021 (UN)

Material	FORTE	UNID	COEFICIENTE	PREÇO UNITÁRIO	TOTAL	
00003148	FITA VEDA ROSCA, EM PTFE, ROLO DE 18 MM X 50 M (L X C)	SINAPI	UN	0,00530000	R\$ 11,70	R\$ 0,06
00011830	TORNEIRA DE BOIA CONVENCIONAL PARA CAIXA D'AGUA, AGUA FRIA, 3/4", COM HASTE E TORNEIRA METALICOS E BALAO	SINAPI	UN	1,00000000	R\$ 20,24	R\$ 20,24
TOTAL Material:					R\$ 20,30	

Mão de Obra com Encargos Complementares	FORTE	UNID	COEFICIENTE	PREÇO UNITÁRIO	TOTAL	
88248	AUXILIAR DE ENCANADOR OU BOMBEIRO HIDRÁULICO COM ENCARGOS COMPLEMENTARES	SINAPI	H	0,14816928	R\$ 21,98	R\$ 3,25

88267	ENCANADOR OU BOMBEIRO HIDRÁULICO COM ENCARGOS COMPLEMENTARES	SINAPI	H	0,14816928	R\$ 26,83	R\$ 3,97
TOTAL Mão de Obra com Encargos Complementares:						R\$ 7,22
VALOR COM ENCARGOS:						27,52
VALOR MÃO DE OBRA:						4,92
VALOR MATERIAL:						20,30
VALOR COM BDI:						34,37

1.8.2.4.7. 89408 JOELHO 90 GRAUS, PVC, SOLDÁVEL, DN 25MM, INSTALADO EM RAMAL DE DISTRIBUIÇÃO DE ÁGUA - FORNECIMENTO E INSTALAÇÃO. AF_06/2022 (UN)						
Material		FORTE	UNID	COEFICIENTE	PREÇO UNITÁRIO	TOTAL
00000122	ADESIVO PLASTICO PARA PVC, FRASCO COM *850* GR	SINAPI	UN	0,00710000	R\$ 40,70	R\$ 0,28
00003529	JOELHO PVC, SOLDAVEL, 90 GRAUS, 25 MM, COR MARROM, PARA AGUA FRIA PREDIAL	SINAPI	UN	1,00000000	R\$ 0,55	R\$ 0,55
00038383	LIXA D'AGUA EM FOLHA, COR PRETA, GRAO 100	SINAPI	UN	0,03020000	R\$ 1,88	R\$ 0,05
00020083	SOLUCAO PREPARADORA / LIMPADORA PARA PVC, FRASCO COM 1000 CM3	SINAPI	UN	0,00800000	R\$ 46,11	R\$ 0,36
TOTAL Material:						R\$ 1,24
Mão de Obra com Encargos Complementares						
Material		FORTE	UNID	COEFICIENTE	PREÇO UNITÁRIO	TOTAL
88248	AUXILIAR DE ENCANADOR OU BOMBEIRO HIDRÁULICO COM ENCARGOS COMPLEMENTARES	SINAPI	H	0,10575738	R\$ 21,98	R\$ 2,32
88267	ENCANADOR OU BOMBEIRO HIDRÁULICO COM ENCARGOS COMPLEMENTARES	SINAPI	H	0,10575738	R\$ 26,83	R\$ 2,83
TOTAL Mão de Obra com Encargos Complementares:						R\$ 5,15
VALOR COM ENCARGOS:						6,39
VALOR MÃO DE OBRA:						3,50
VALOR MATERIAL:						1,25
VALOR COM BDI:						7,98

1.8.2.4.8. 89413 JOELHO 90 GRAUS, PVC, SOLDÁVEL, DN 32MM, INSTALADO EM RAMAL DE DISTRIBUIÇÃO DE ÁGUA - FORNECIMENTO E INSTALAÇÃO. AF_06/2022 (UN)						
Material		FORTE	UNID	COEFICIENTE	PREÇO UNITÁRIO	TOTAL
00000122	ADESIVO PLASTICO PARA PVC, FRASCO COM *850* GR	SINAPI	UN	0,00940000	R\$ 40,70	R\$ 0,38
00003536	JOELHO PVC, SOLDAVEL, 90 GRAUS, 32 MM, COR MARROM, PARA AGUA FRIA PREDIAL	SINAPI	UN	1,00000000	R\$ 1,83	R\$ 1,83
00038383	LIXA D'AGUA EM FOLHA, COR PRETA, GRAO 100	SINAPI	UN	0,03600000	R\$ 1,88	R\$ 0,06
00020083	SOLUCAO PREPARADORA / LIMPADORA PARA PVC, FRASCO COM 1000 CM3	SINAPI	UN	0,01100000	R\$ 46,11	R\$ 0,50
TOTAL Material:						R\$ 2,77
Mão de Obra com Encargos Complementares						
Material		FORTE	UNID	COEFICIENTE	PREÇO UNITÁRIO	TOTAL
88248	AUXILIAR DE ENCANADOR OU BOMBEIRO HIDRÁULICO COM ENCARGOS COMPLEMENTARES	SINAPI	H	0,12614622	R\$ 21,98	R\$ 2,77
88267	ENCANADOR OU BOMBEIRO HIDRÁULICO COM ENCARGOS COMPLEMENTARES	SINAPI	H	0,12614622	R\$ 26,83	R\$ 3,38
TOTAL Mão de Obra com Encargos Complementares:						R\$ 6,15
VALOR COM ENCARGOS:						8,92
VALOR MÃO DE OBRA:						4,18
VALOR MATERIAL:						2,78
VALOR COM BDI:						11,14

1.8.2.4.9. 89414 JOELHO 45 GRAUS, PVC, SOLDÁVEL, DN 32MM, INSTALADO EM RAMAL DE DISTRIBUIÇÃO DE ÁGUA - FORNECIMENTO E INSTALAÇÃO. AF_06/2022 (UN)						
Material		FORTE	UNID	COEFICIENTE	PREÇO UNITÁRIO	TOTAL
00000122	ADESIVO PLASTICO PARA PVC, FRASCO COM *850* GR	SINAPI	UN	0,00940000	R\$ 40,70	R\$ 0,38
00003501	JOELHO PVC SOLDAVEL, 45 GRAUS, 32 MM, COR MARROM, PARA AGUA FRIA PREDIAL	SINAPI	UN	1,00000000	R\$ 3,14	R\$ 3,14

00038383	LIXA D'AGUA EM FOLHA, COR PRETA, GRAO 100	SINAPI	UN	0,03600000	R\$ 1,88	R\$ 0,06
00020083	SOLUCAO PREPARADORA / LIMPADORA PARA PVC, FRASCO COM 1000 CM3	SINAPI	UN	0,01100000	R\$ 46,11	R\$ 0,50

TOTAL Material: **R\$ 4,08**

Mão de Obra com Encargos Complementares		FONTE	UNID	COEFICIENTE	PREÇO UNITÁRIO	TOTAL
88248	AUXILIAR DE ENCANADOR OU BOMBEIRO HIDRÁULICO COM ENCARGOS COMPLEMENTARES	SINAPI	H	0,12614622	R\$ 21,98	R\$ 2,77
88267	ENCANADOR OU BOMBEIRO HIDRÁULICO COM ENCARGOS COMPLEMENTARES	SINAPI	H	0,12614622	R\$ 26,83	R\$ 3,38

TOTAL Mão de Obra com Encargos Complementares: **R\$ 6,15**

VALOR COM ENCARGOS: **10,23**

VALOR MÃO DE OBRA: **4,18**

VALOR MATERIAL: **4,09**

VALOR COM BDI: **12,77**

1.8.2.4.10. 103953 BUCHA DE REDUÇÃO, CURTA, PVC, SOLDÁVEL, DN 32 X 25 MM, INSTALADO EM RAMAL DE DISTRIBUIÇÃO DE ÁGUA - FORNECIMENTO E INSTALAÇÃO. AF_06/2022 (UN)

Material		FONTE	UNID	COEFICIENTE	PREÇO UNITÁRIO	TOTAL
00000122	ADESIVO PLASTICO PARA PVC, FRASCO COM *850* GR	SINAPI	UN	0,00820000	R\$ 40,70	R\$ 0,33
00000829	BUCHA DE REDUCAO DE PVC, SOLDAVEL, CURTA, COM 32 X 25 MM, PARA AGUA FRIA PREDIAL	SINAPI	UN	1,00000000	R\$ 0,72	R\$ 0,72
00038383	LIXA D'AGUA EM FOLHA, COR PRETA, GRAO 100	SINAPI	UN	0,03310000	R\$ 1,88	R\$ 0,06
00020083	SOLUCAO PREPARADORA / LIMPADORA PARA PVC, FRASCO COM 1000 CM3	SINAPI	UN	0,00950000	R\$ 46,11	R\$ 0,43

TOTAL Material: **R\$ 1,54**

Mão de Obra com Encargos Complementares		FONTE	UNID	COEFICIENTE	PREÇO UNITÁRIO	TOTAL
88248	AUXILIAR DE ENCANADOR OU BOMBEIRO HIDRÁULICO COM ENCARGOS COMPLEMENTARES	SINAPI	H	0,07735308	R\$ 21,98	R\$ 1,70
88267	ENCANADOR OU BOMBEIRO HIDRÁULICO COM ENCARGOS COMPLEMENTARES	SINAPI	H	0,07735308	R\$ 26,83	R\$ 2,07

TOTAL Mão de Obra com Encargos Complementares: **R\$ 3,77**

VALOR COM ENCARGOS: **5,31**

VALOR MÃO DE OBRA: **2,57**

VALOR MATERIAL: **1,55**

VALOR COM BDI: **6,63**

1.8.2.4.11. 89443 TE, PVC, SOLDÁVEL, DN 32MM, INSTALADO EM RAMAL DE DISTRIBUIÇÃO DE ÁGUA - FORNECIMENTO E INSTALAÇÃO. AF_06/2022 (UN)

Material		FONTE	UNID	COEFICIENTE	PREÇO UNITÁRIO	TOTAL
00000122	ADESIVO PLASTICO PARA PVC, FRASCO COM *850* GR	SINAPI	UN	0,01410000	R\$ 40,70	R\$ 0,57
00038383	LIXA D'AGUA EM FOLHA, COR PRETA, GRAO 100	SINAPI	UN	0,05400000	R\$ 1,88	R\$ 0,10
00020083	SOLUCAO PREPARADORA / LIMPADORA PARA PVC, FRASCO COM 1000 CM3	SINAPI	UN	0,01650000	R\$ 46,11	R\$ 0,76
00007140	TE SOLDAVEL, PVC, 90 GRAUS, 32 MM, PARA AGUA FRIA PREDIAL (NBR 5648)	SINAPI	UN	1,00000000	R\$ 2,86	R\$ 2,86

TOTAL Material: **R\$ 4,29**

Mão de Obra com Encargos Complementares		FONTE	UNID	COEFICIENTE	PREÇO UNITÁRIO	TOTAL
88248	AUXILIAR DE ENCANADOR OU BOMBEIRO HIDRÁULICO COM ENCARGOS COMPLEMENTARES	SINAPI	H	0,16816902	R\$ 21,98	R\$ 3,69
88267	ENCANADOR OU BOMBEIRO HIDRÁULICO COM ENCARGOS COMPLEMENTARES	SINAPI	H	0,16816902	R\$ 26,83	R\$ 4,51

TOTAL Mão de Obra com Encargos Complementares: **R\$ 8,20**

VALOR COM ENCARGOS: **12,49**

VALOR MÃO DE OBRA: **5,59**

VALOR MATERIAL: **4,29**

VALOR COM BDI: **15,60**

RAUL MILHOMEM
NAVA:089016193
34

Assinado de forma digital
por RAUL MILHOMEM
NAVA:08901619334
Dados: 2026.01.18 19:02:25
-03'00'

1.8.2.4.12. 89445 TÊ DE REDUÇÃO, PVC, SOLDÁVEL, DN 32MM X 25MM, INSTALADO EM RAMAL DE DISTRIBUIÇÃO DE ÁGUA - FORNECIMENTO E INSTALAÇÃO. AF_06/2022 (UN)						
Material		FONTE	UNID	COEFICIENTE	PREÇO UNITÁRIO	TOTAL
0000122	ADESIVO PLASTICO PARA PVC, FRASCO COM *850* GR	SINAPI	UN	0,01240000	R\$ 40,70	R\$ 0,50
00038383	LIXA D'AGUA EM FOLHA, COR PRETA, GRAO 100	SINAPI	UN	0,05110000	R\$ 1,88	R\$ 0,09
00020083	SOLUCAO PREPARADORA / LIMPADORA PARA PVC, FRASCO COM 1000 CM3	SINAPI	UN	0,01430000	R\$ 46,11	R\$ 0,65
00007136	TE DE REDUCAO, PVC, SOLDAVEL, 90 GRAUS, 32 MM X 25 MM, PARA AGUA FRIA PREDIAL	SINAPI	UN	1,00000000	R\$ 5,07	R\$ 5,07
					TOTAL Material:	R\$ 6,31
Mão de Obra com Encargos Complementares						
		FONTE	UNID	COEFICIENTE	PREÇO UNITÁRIO	TOTAL
88248	AUXILIAR DE ENCANADOR OU BOMBEIRO HIDRÁULICO COM ENCARGOS COMPLEMENTARES	SINAPI	H	0,15462834	R\$ 21,98	R\$ 3,39
88267	ENCANADOR OU BOMBEIRO HIDRÁULICO COM ENCARGOS COMPLEMENTARES	SINAPI	H	0,15462834	R\$ 26,83	R\$ 4,14
					TOTAL Mão de Obra com Encargos Complementares:	R\$ 7,53
					VALOR COM ENCARGOS:	13,84
					VALOR MÃO DE OBRA:	5,13
					VALOR MATERIAL:	6,31
					VALOR COM BDI:	17,28

1.8.2.4.13. 89402 TUBO, PVC, SOLDÁVEL, DE 25MM, INSTALADO EM RAMAL DE DISTRIBUIÇÃO DE ÁGUA - FORNECIMENTO E INSTALAÇÃO. AF_06/2022 (M)						
Material		FONTE	UNID	COEFICIENTE	PREÇO UNITÁRIO	TOTAL
00038383	LIXA D'AGUA EM FOLHA, COR PRETA, GRAO 100	SINAPI	UN	0,03700000	R\$ 1,88	R\$ 0,06
00009868	TUBO PVC, SOLDAVEL, DE 25 MM, AGUA FRIA (NBR-5648)	SINAPI	M	1,04930000	R\$ 3,15	R\$ 3,30
					TOTAL Material:	R\$ 3,36
Mão de Obra com Encargos Complementares						
		FONTE	UNID	COEFICIENTE	PREÇO UNITÁRIO	TOTAL
88248	AUXILIAR DE ENCANADOR OU BOMBEIRO HIDRÁULICO COM ENCARGOS COMPLEMENTARES	SINAPI	H	0,12342252	R\$ 21,98	R\$ 2,71
88267	ENCANADOR OU BOMBEIRO HIDRÁULICO COM ENCARGOS COMPLEMENTARES	SINAPI	H	0,12342252	R\$ 26,83	R\$ 3,31
					TOTAL Mão de Obra com Encargos Complementares:	R\$ 6,02
					VALOR COM ENCARGOS:	9,38
					VALOR MÃO DE OBRA:	4,09
					VALOR MATERIAL:	3,37
					VALOR COM BDI:	11,71

1.8.2.4.14. 89403 TUBO, PVC, SOLDÁVEL, DE 32MM, INSTALADO EM RAMAL DE DISTRIBUIÇÃO DE ÁGUA - FORNECIMENTO E INSTALAÇÃO. AF_06/2022 (M)						
Material		FONTE	UNID	COEFICIENTE	PREÇO UNITÁRIO	TOTAL
00038383	LIXA D'AGUA EM FOLHA, COR PRETA, GRAO 100	SINAPI	UN	0,04410000	R\$ 1,88	R\$ 0,08
00009869	TUBO PVC, SOLDAVEL, DE 32 MM, AGUA FRIA (NBR-5648)	SINAPI	M	1,04930000	R\$ 6,80	R\$ 7,13
					TOTAL Material:	R\$ 7,21
Mão de Obra com Encargos Complementares						
		FONTE	UNID	COEFICIENTE	PREÇO UNITÁRIO	TOTAL
88248	AUXILIAR DE ENCANADOR OU BOMBEIRO HIDRÁULICO COM ENCARGOS COMPLEMENTARES	SINAPI	H	0,14715762	R\$ 21,98	R\$ 3,23
88267	ENCANADOR OU BOMBEIRO HIDRÁULICO COM ENCARGOS COMPLEMENTARES	SINAPI	H	0,14715762	R\$ 26,83	R\$ 3,94
					TOTAL Mão de Obra com Encargos Complementares:	R\$ 7,17
					VALOR COM ENCARGOS:	14,38
					VALOR MÃO DE OBRA:	4,88
					VALOR MATERIAL:	7,22

RAUL MILHOMEM
 NAVA:089016193
 34

Assinado de forma digital
 por RAUL MILHOMEM
 NAVA:08901619334
 Dados: 2026.01.18
 19:02:47 -03'00'

VALOR COM BDI:	17,96
----------------	-------

1.8.3.1.1. 89726 JOELHO 45 GRAUS, PVC, SERIE NORMAL, ESGOTO PREDIAL, DN 40 MM, JUNTA SOLDÁVEL, FORNECIDO E INSTALADO EM RAMAL DE DESCARGA OU RAMAL DE ESGOTO SANITÁRIO. AF_08/2022 (UN)

Material	FORTE	UNID	COEFICIENTE	PREÇO UNITÁRIO	TOTAL	
00000122	ADESIVO PLASTICO PARA PVC, FRASCO COM *850* GR	SINAPI	UN	0,00990000	R\$ 40,70	R\$ 0,40
00003516	JOELHO PVC, SOLDAVEL, BB, 45 GRAUS, DN 40 MM, PARA ESGOTO PREDIAL	SINAPI	UN	1,00000000	R\$ 1,43	R\$ 1,43
00038383	LIXA D'AGUA EM FOLHA, COR PRETA, GRAO 100	SINAPI	UN	0,00710000	R\$ 1,88	R\$ 0,01
00020083	SOLUCAO PREPARADORA / LIMPADORA PARA PVC, FRASCO COM 1000 CM3	SINAPI	UN	0,01500000	R\$ 46,11	R\$ 0,69
TOTAL Material:					R\$ 2,53	

Mão de Obra com Encargos Complementares	FORTE	UNID	COEFICIENTE	PREÇO UNITÁRIO	TOTAL	
88248	AUXILIAR DE ENCANADOR OU BOMBEIRO HIDRÁULICO COM ENCARGOS COMPLEMENTARES	SINAPI	H	0,09883140	R\$ 21,98	R\$ 2,17
88267	ENCANADOR OU BOMBEIRO HIDRÁULICO COM ENCARGOS COMPLEMENTARES	SINAPI	H	0,09883140	R\$ 26,83	R\$ 2,65
TOTAL Mão de Obra com Encargos Complementares:					R\$ 4,82	
VALOR COM ENCARGOS:					7,35	
VALOR MÃO DE OBRA:					3,28	
VALOR MATERIAL:					2,53	
VALOR COM BDI:					9,18	

1.8.3.1.2. 89732 JOELHO 45 GRAUS, PVC, SERIE NORMAL, ESGOTO PREDIAL, DN 50 MM, JUNTA ELÁSTICA, FORNECIDO E INSTALADO EM RAMAL DE DESCARGA OU RAMAL DE ESGOTO SANITÁRIO. AF_08/2022 (UN)

Material	FORTE	UNID	COEFICIENTE	PREÇO UNITÁRIO	TOTAL	
00000296	ANEL BORRACHA PARA TUBO ESGOTO PREDIAL, DN 50 MM (NBR 5688)	SINAPI	UN	2,00000000	R\$ 1,51	R\$ 3,02
00003518	JOELHO PVC, SOLDAVEL, PB, 45 GRAUS, DN 50 MM, PARA ESGOTO PREDIAL	SINAPI	UN	1,00000000	R\$ 2,31	R\$ 2,31
00020078	PASTA LUBRIFICANTE PARA TUBOS E CONEXOES COM JUNTA ELASTICA, EMBALAGEM DE *400* GR (USO EM PVC, ACO,	SINAPI	UN	0,05000000	R\$ 16,79	R\$ 0,83
TOTAL Material:					R\$ 6,16	

Mão de Obra com Encargos Complementares	FORTE	UNID	COEFICIENTE	PREÇO UNITÁRIO	TOTAL	
88248	AUXILIAR DE ENCANADOR OU BOMBEIRO HIDRÁULICO COM ENCARGOS COMPLEMENTARES	SINAPI	H	0,10731378	R\$ 21,98	R\$ 2,35
88267	ENCANADOR OU BOMBEIRO HIDRÁULICO COM ENCARGOS COMPLEMENTARES	SINAPI	H	0,10731378	R\$ 26,83	R\$ 2,87
TOTAL Mão de Obra com Encargos Complementares:					R\$ 5,22	
VALOR COM ENCARGOS:					11,38	
VALOR MÃO DE OBRA:					3,55	
VALOR MATERIAL:					6,16	
VALOR COM BDI:					14,21	

1.8.3.1.3. 89724 JOELHO 90 GRAUS, PVC, SERIE NORMAL, ESGOTO PREDIAL, DN 40 MM, JUNTA SOLDÁVEL, FORNECIDO E INSTALADO EM RAMAL DE DESCARGA OU RAMAL DE ESGOTO SANITÁRIO. AF_08/2022 (UN)

Material	FORTE	UNID	COEFICIENTE	PREÇO UNITÁRIO	TOTAL	
00000122	ADESIVO PLASTICO PARA PVC, FRASCO COM *850* GR	SINAPI	UN	0,00990000	R\$ 40,70	R\$ 0,40
00003517	JOELHO PVC, SOLDAVEL, BB, 90 GRAUS, SEM ANEL, DN 40 MM, PARA ESGOTO PREDIAL SECUNDARIO	SINAPI	UN	1,00000000	R\$ 1,29	R\$ 1,29
00038383	LIXA D'AGUA EM FOLHA, COR PRETA, GRAO 100	SINAPI	UN	0,00710000	R\$ 1,88	R\$ 0,01
00020083	SOLUCAO PREPARADORA / LIMPADORA PARA PVC, FRASCO COM 1000 CM3	SINAPI	UN	0,01500000	R\$ 46,11	R\$ 0,69
TOTAL Material:					R\$ 2,39	

Mão de Obra com Encargos Complementares	FORTE	UNID	COEFICIENTE	PREÇO UNITÁRIO	TOTAL	
88248	AUXILIAR DE ENCANADOR OU BOMBEIRO HIDRÁULICO COM ENCARGOS COMPLEMENTARES	SINAPI	H	0,09883140	R\$ 21,98	R\$ 2,17
88267	ENCANADOR OU BOMBEIRO HIDRÁULICO COM ENCARGOS COMPLEMENTARES	SINAPI	H	0,09883140	R\$ 26,83	R\$ 2,65

TOTAL Mão de Obra com Encargos Complementares:	R\$ 4,82
VALOR COM ENCARGOS:	7,21
VALOR MÃO DE OBRA:	3,28
VALOR MATERIAL:	2,39
VALOR COM BDI:	9,00

1.8.3.1.4. 89731 JOELHO 90 GRAUS, PVC, SERIE NORMAL, ESGOTO PREDIAL, DN 50 MM, JUNTA ELÁSTICA, FORNECIDO E INSTALADO EM RAMAL DE DESCARGA OU RAMAL DE ESGOTO SANITÁRIO. AF_08/2022 (UN)

Material	FORNTE	UNID	COEFICIENTE	PREÇO UNITÁRIO	TOTAL
00000296	ANEL BORRACHA PARA TUBO ESGOTO PREDIAL, DN 50 MM (NBR 5688)	SINAPI	UN	R\$ 1,51	R\$ 3,02
00003526	JOELHO PVC, SOLDAVEL, PB, 90 GRAUS, DN 50 MM, PARA ESGOTO PREDIAL	SINAPI	UN	R\$ 1,87	R\$ 1,87
00020078	PASTA LUBRIFICANTE PARA TUBOS E CONEXOES COM JUNTA ELASTICA, EMBALAGEM DE *400* GR (USO EM PVC, ACO,	SINAPI	UN	R\$ 16,79	R\$ 0,83
TOTAL Material:					R\$ 5,72

Mão de Obra com Encargos Complementares	FORNTE	UNID	COEFICIENTE	PREÇO UNITÁRIO	TOTAL
88248	AUXILIAR DE ENCANADOR OU BOMBEIRO HIDRÁULICO COM ENCARGOS COMPLEMENTARES	SINAPI	H	R\$ 21,98	R\$ 2,35
88267	ENCANADOR OU BOMBEIRO HIDRÁULICO COM ENCARGOS COMPLEMENTARES	SINAPI	H	R\$ 26,83	R\$ 2,87
TOTAL Mão de Obra com Encargos Complementares:					R\$ 5,22
VALOR COM ENCARGOS:					10,94
VALOR MÃO DE OBRA:					3,55
VALOR MATERIAL:					5,72
VALOR COM BDI:					13,66

1.8.3.1.5. 89744 JOELHO 90 GRAUS, PVC, SERIE NORMAL, ESGOTO PREDIAL, DN 100 MM, JUNTA ELÁSTICA, FORNECIDO E INSTALADO EM RAMAL DE DESCARGA OU RAMAL DE ESGOTO SANITÁRIO. AF_08/2022 (UN)

Material	FORNTE	UNID	COEFICIENTE	PREÇO UNITÁRIO	TOTAL
00000301	ANEL BORRACHA PARA TUBO ESGOTO PREDIAL, DN 100 MM (NBR 5688)	SINAPI	UN	R\$ 2,68	R\$ 5,36
00003520	JOELHO PVC, SOLDAVEL, PB, 90 GRAUS, DN 100 MM, PARA ESGOTO PREDIAL	SINAPI	UN	R\$ 5,08	R\$ 5,08
00020078	PASTA LUBRIFICANTE PARA TUBOS E CONEXOES COM JUNTA ELASTICA, EMBALAGEM DE *400* GR (USO EM PVC, ACO,	SINAPI	UN	R\$ 16,79	R\$ 1,93
TOTAL Material:					R\$ 12,37

Mão de Obra com Encargos Complementares	FORNTE	UNID	COEFICIENTE	PREÇO UNITÁRIO	TOTAL
88248	AUXILIAR DE ENCANADOR OU BOMBEIRO HIDRÁULICO COM ENCARGOS COMPLEMENTARES	SINAPI	H	R\$ 21,98	R\$ 3,29
88267	ENCANADOR OU BOMBEIRO HIDRÁULICO COM ENCARGOS COMPLEMENTARES	SINAPI	H	R\$ 26,83	R\$ 4,02
TOTAL Mão de Obra com Encargos Complementares:					R\$ 7,31
VALOR COM ENCARGOS:					19,68
VALOR MÃO DE OBRA:					4,98
VALOR MATERIAL:					12,37
VALOR COM BDI:					24,58

1.8.3.1.6. 89784 TE, PVC, SERIE NORMAL, ESGOTO PREDIAL, DN 50 X 50 MM, JUNTA ELÁSTICA, FORNECIDO E INSTALADO EM RAMAL DE DESCARGA OU RAMAL DE ESGOTO SANITÁRIO. AF_08/2022 (UN)

Material	FORNTE	UNID	COEFICIENTE	PREÇO UNITÁRIO	TOTAL
00000296	ANEL BORRACHA PARA TUBO ESGOTO PREDIAL, DN 50 MM (NBR 5688)	SINAPI	UN	R\$ 1,51	R\$ 4,53
00020078	PASTA LUBRIFICANTE PARA TUBOS E CONEXOES COM JUNTA ELASTICA, EMBALAGEM DE *400* GR (USO EM PVC, ACO,	SINAPI	UN	R\$ 16,79	R\$ 1,25
00007097	TE SANITARIO, PVC, DN 50 X 50 MM, SERIE NORMAL, PARA ESGOTO PREDIAL	SINAPI	UN	R\$ 4,60	R\$ 4,60
TOTAL Material:					R\$ 10,38

Mão de Obra com Encargos Complementares	FORNTE	UNID	COEFICIENTE	PREÇO UNITÁRIO	TOTAL
---	--------	------	-------------	----------------	-------

88248	AUXILIAR DE ENCANADOR OU BOMBEIRO HIDRÁULICO COM ENCARGOS COMPLEMENTARES	SINAPI	H	0,14311098	R\$ 21,98	R\$ 3,14
88267	ENCANADOR OU BOMBEIRO HIDRÁULICO COM ENCARGOS COMPLEMENTARES	SINAPI	H	0,14311098	R\$ 26,83	R\$ 3,83
					TOTAL Mão de Obra com Encargos Complementares:	R\$ 6,97
					VALOR COM ENCARGOS:	17,35
					VALOR MÃO DE OBRA:	4,75
					VALOR MATERIAL:	10,38
					VALOR COM BDI:	21,67

1.8.3.1.7. 104345 JUNÇÃO DE REDUÇÃO INVERTIDA, PVC, SÉRIE NORMAL, ESGOTO PREDIAL, DN 100 X 50 MM, JUNTA ELÁSTICA, FORNECIDO E INSTALADO EM RAMAL DE DESCARGA OU RAMAL DE ESGOTO SANITÁRIO. AF_08/2022 (UN)

Material	FORTE	UNID	COEFICIENTE	PREÇO UNITÁRIO	TOTAL	
00000301	ANEL BORRACHA PARA TUBO ESGOTO PREDIAL, DN 100 MM (NBR 5688)	SINAPI	UN	2,00000000	R\$ 2,68	R\$ 5,36
00000296	ANEL BORRACHA PARA TUBO ESGOTO PREDIAL, DN 50 MM (NBR 5688)	SINAPI	UN	1,00000000	R\$ 1,51	R\$ 1,51
00010908	JUNCAO DE REDUCAO INVERTIDA, PVC SOLDAVEL, 100 X 50 MM, SERIE NORMAL PARA ESGOTO PREDIAL	SINAPI	UN	1,00000000	R\$ 11,68	R\$ 11,68
00020078	PASTA LUBRIFICANTE PARA TUBOS E CONEXOES COM JUNTA ELASTICA, EMBALAGEM DE *400* GR (USO EM PVC, ACO,	SINAPI	UN	0,14000000	R\$ 16,79	R\$ 2,35
					TOTAL Material:	R\$ 20,90

Mão de Obra com Encargos Complementares	FORTE	UNID	COEFICIENTE	PREÇO UNITÁRIO	TOTAL	
88248	AUXILIAR DE ENCANADOR OU BOMBEIRO HIDRÁULICO COM ENCARGOS COMPLEMENTARES	SINAPI	H	0,18093150	R\$ 21,98	R\$ 3,97
88267	ENCANADOR OU BOMBEIRO HIDRÁULICO COM ENCARGOS COMPLEMENTARES	SINAPI	H	0,18093150	R\$ 26,83	R\$ 4,85
					TOTAL Mão de Obra com Encargos Complementares:	R\$ 8,82
					VALOR COM ENCARGOS:	29,72
					VALOR MÃO DE OBRA:	6,01
					VALOR MATERIAL:	20,89
					VALOR COM BDI:	37,12

1.8.3.1.8. 104348 TERMINAL DE VENTILAÇÃO, PVC, SÉRIE NORMAL, ESGOTO PREDIAL, DN 50 MM, JUNTA SOLDÁVEL, FORNECIDO E INSTALADO EM PRUMADA DE ESGOTO SANITÁRIO OU VENTILAÇÃO. AF_08/2022 (UN)

Material	FORTE	UNID	COEFICIENTE	PREÇO UNITÁRIO	TOTAL	
00000122	ADESIVO PLASTICO PARA PVC, FRASCO COM *850* GR	SINAPI	UN	0,00730000	R\$ 40,70	R\$ 0,29
00038383	LIXA D'AGUA EM FOLHA, COR PRETA, GRAO 100	SINAPI	UN	0,00800000	R\$ 1,88	R\$ 0,01
00020083	SOLUCAO PREPARADORA / LIMPADORA PARA PVC, FRASCO COM 1000 CM3	SINAPI	UN	0,01100000	R\$ 46,11	R\$ 0,50
00039319	TERMINAL DE VENTILACAO, 50 MM, SERIE NORMAL, ESGOTO PREDIAL	SINAPI	UN	1,00000000	R\$ 5,59	R\$ 5,59
					TOTAL Material:	R\$ 6,39

Mão de Obra com Encargos Complementares	FORTE	UNID	COEFICIENTE	PREÇO UNITÁRIO	TOTAL	
88248	AUXILIAR DE ENCANADOR OU BOMBEIRO HIDRÁULICO COM ENCARGOS COMPLEMENTARES	SINAPI	H	0,00887148	R\$ 21,98	R\$ 0,19
88267	ENCANADOR OU BOMBEIRO HIDRÁULICO COM ENCARGOS COMPLEMENTARES	SINAPI	H	0,00887148	R\$ 26,83	R\$ 0,23
					TOTAL Mão de Obra com Encargos Complementares:	R\$ 0,42
					VALOR COM ENCARGOS:	6,81
					VALOR MÃO DE OBRA:	0,28
					VALOR MATERIAL:	6,40
					VALOR COM BDI:	8,50

1.8.3.1.9. 89711 TUBO PVC, SERIE NORMAL, ESGOTO PREDIAL, DN 40 MM, FORNECIDO E INSTALADO EM RAMAL DE DESCARGA OU RAMAL DE ESGOTO SANITÁRIO. AF_08/2022 (M)

Material	FORTE	UNID	COEFICIENTE	PREÇO UNITÁRIO	TOTAL	
00038383	LIXA D'AGUA EM FOLHA, COR PRETA, GRAO 100	SINAPI	UN	0,01630000	R\$ 1,88	R\$ 0,03

00009835	TUBO PVC SERIE NORMAL, DN 40 MM, PARA ESGOTO PREDIAL (NBR 5688)	SINAPI	M	1,05490000	R\$ 3,99	R\$ 4,20
					TOTAL Material:	R\$ 4,23
Mão de Obra com Encargos Complementares						
		FONTES	UNID	COEFICIENTE	PREÇO UNITÁRIO	TOTAL
88248	AUXILIAR DE ENCANADOR OU BOMBEIRO HIDRÁULICO COM ENCARGOS COMPLEMENTARES	SINAPI	H	0,22801259	R\$ 21,98	R\$ 5,01
88267	ENCANADOR OU BOMBEIRO HIDRÁULICO COM ENCARGOS COMPLEMENTARES	SINAPI	H	0,22801259	R\$ 26,83	R\$ 6,11
					TOTAL Mão de Obra com Encargos Complementares:	R\$ 11,12
					VALOR COM ENCARGOS:	15,35
					VALOR MÃO DE OBRA:	7,58
					VALOR MATERIAL:	4,23
					VALOR COM BDI:	19,17

1.8.3.1.10. 89712 TUBO PVC, SERIE NORMAL, ESGOTO PREDIAL, DN 50 MM, FORNECIDO E INSTALADO EM RAMAL DE DESCARGA OU RAMAL DE ESGOTO SANITÁRIO. AF_08/2022 (M)

Material						
		FONTES	UNID	COEFICIENTE	PREÇO UNITÁRIO	TOTAL
00038383	LIXA D'AGUA EM FOLHA, COR PRETA, GRAO 100	SINAPI	UN	0,01770000	R\$ 1,88	R\$ 0,03
00009838	TUBO PVC SERIE NORMAL, DN 50 MM, PARA ESGOTO PREDIAL (NBR 5688)	SINAPI	M	1,05490000	R\$ 6,58	R\$ 6,94
					TOTAL Material:	R\$ 6,97
Mão de Obra com Encargos Complementares						
		FONTES	UNID	COEFICIENTE	PREÇO UNITÁRIO	TOTAL
88248	AUXILIAR DE ENCANADOR OU BOMBEIRO HIDRÁULICO COM ENCARGOS COMPLEMENTARES	SINAPI	H	0,24762324	R\$ 21,98	R\$ 5,44
88267	ENCANADOR OU BOMBEIRO HIDRÁULICO COM ENCARGOS COMPLEMENTARES	SINAPI	H	0,24762324	R\$ 26,83	R\$ 6,64
					TOTAL Mão de Obra com Encargos Complementares:	R\$ 12,08
					VALOR COM ENCARGOS:	19,05
					VALOR MÃO DE OBRA:	8,23
					VALOR MATERIAL:	6,97
					VALOR COM BDI:	23,79

1.8.3.1.11. 89798 TUBO PVC, SERIE NORMAL, ESGOTO PREDIAL, DN 50 MM, FORNECIDO E INSTALADO EM PRUMADA DE ESGOTO SANITÁRIO OU VENTILAÇÃO. AF_08/2022 (M)

Material						
		FONTES	UNID	COEFICIENTE	PREÇO UNITÁRIO	TOTAL
00038383	LIXA D'AGUA EM FOLHA, COR PRETA, GRAO 100	SINAPI	UN	0,02300000	R\$ 1,88	R\$ 0,04
00009838	TUBO PVC SERIE NORMAL, DN 50 MM, PARA ESGOTO PREDIAL (NBR 5688)	SINAPI	M	1,05490000	R\$ 6,58	R\$ 6,94
					TOTAL Material:	R\$ 6,98
Mão de Obra com Encargos Complementares						
		FONTES	UNID	COEFICIENTE	PREÇO UNITÁRIO	TOTAL
88248	AUXILIAR DE ENCANADOR OU BOMBEIRO HIDRÁULICO COM ENCARGOS COMPLEMENTARES	SINAPI	H	0,03229530	R\$ 21,98	R\$ 0,70
88267	ENCANADOR OU BOMBEIRO HIDRÁULICO COM ENCARGOS COMPLEMENTARES	SINAPI	H	0,03229530	R\$ 26,83	R\$ 0,86
					TOTAL Mão de Obra com Encargos Complementares:	R\$ 1,56
					VALOR COM ENCARGOS:	8,54
					VALOR MÃO DE OBRA:	1,07
					VALOR MATERIAL:	6,97
					VALOR COM BDI:	10,66

1.8.3.1.12. 89714 TUBO PVC, SERIE NORMAL, ESGOTO PREDIAL, DN 100 MM, FORNECIDO E INSTALADO EM RAMAL DE DESCARGA OU RAMAL DE ESGOTO SANITÁRIO. AF_08/2022 (M)

Material						
		FONTES	UNID	COEFICIENTE	PREÇO UNITÁRIO	TOTAL
00038383	LIXA D'AGUA EM FOLHA, COR PRETA, GRAO 100	SINAPI	UN	0,02470000	R\$ 1,88	R\$ 0,04
00009836	TUBO PVC SERIE NORMAL, DN 100 MM, PARA ESGOTO PREDIAL (NBR 5688)	SINAPI	M	1,05490000	R\$ 9,12	R\$ 9,62

Mão de Obra com Encargos Complementares				COEFICIENTE	PREÇO UNITÁRIO	TOTAL
88248	AUXILIAR DE ENCANADOR OU BOMBEIRO HIDRÁULICO COM ENCARGOS COMPLEMENTARES	SINAPI	H	0,34583208	R\$ 21,98	R\$ 7,60
88267	ENCANADOR OU BOMBEIRO HIDRÁULICO COM ENCARGOS COMPLEMENTARES	SINAPI	H	0,34583208	R\$ 26,83	R\$ 9,27
TOTAL Mão de Obra com Encargos Complementares:						R\$ 16,87
VALOR COM ENCARGOS:						26,53
VALOR MÃO DE OBRA:						11,49
VALOR MATERIAL:						9,66
VALOR COM BDI:						33,13

1.8.3.2.1. 00039361 FOSSA SEPTICA, SEM FILTRO, EM POLIETILENO DE ALTA DENSIDADE (PEAD), PARA 4 A 7 CONTRIBUINTES, CILINDRICA, COM TAMPA, CAPACIDADE APROXIMADA DE *1100* LITROS (NBR 7229) (UN)

Material	FORTE	UNID	COEFICIENTE	PREÇO UNITÁRIO	TOTAL	
00039361	FOSSA SEPTICA, SEM FILTRO, EM POLIETILENO DE ALTA DENSIDADE (PEAD), PARA 4 A 7 CONTRIBUINTES, CILINDRICA,	SINAPI	UN	1,00000000	R\$ 1.394,93	R\$ 1.394,93
TOTAL Material:					R\$ 1.394,93	
VALOR COM ENCARGOS:					1.394,93	
VALOR MÃO DE OBRA:					0,00	
VALOR MATERIAL:					1.394,93	
VALOR COM BDI:					1.742,26	

1.8.3.2.2. 89707 CAIXA SIFONADA, PVC, DN 100 X 100 X 50 MM, JUNTA ELÁSTICA, FORNECIDA E INSTALADA EM RAMAL DE DESCARGA OU EM RAMAL DE ESGOTO SANITÁRIO. AF_08/2022 (UN)

Material	FORTE	UNID	COEFICIENTE	PREÇO UNITÁRIO	TOTAL	
00000122	ADESIVO PLASTICO PARA PVC, FRASCO COM *850* GR	SINAPI	UN	0,02920000	R\$ 40,70	R\$ 1,18
00005103	CAIXA SIFONADA PVC, 100 X 100 X 50 MM, COM GRELHA REDONDA, BRANCA	SINAPI	UN	1,00000000	R\$ 18,12	R\$ 18,12
00038383	LIXA D'AGUA EM FOLHA, COR PRETA, GRAO 100	SINAPI	UN	0,01540000	R\$ 1,88	R\$ 0,02
00020083	SOLUCAO PREPARADORA / LIMPADORA PARA PVC, FRASCO COM 1000 CM3	SINAPI	UN	0,04400000	R\$ 46,11	R\$ 2,02
TOTAL Material:					R\$ 21,34	

Mão de Obra com Encargos Complementares

Material	FORTE	UNID	COEFICIENTE	PREÇO UNITÁRIO	TOTAL	
88248	AUXILIAR DE ENCANADOR OU BOMBEIRO HIDRÁULICO COM ENCARGOS COMPLEMENTARES	SINAPI	H	0,31026834	R\$ 21,98	R\$ 6,81
88267	ENCANADOR OU BOMBEIRO HIDRÁULICO COM ENCARGOS COMPLEMENTARES	SINAPI	H	0,31026834	R\$ 26,83	R\$ 8,32
TOTAL Mão de Obra com Encargos Complementares:					R\$ 15,13	
VALOR COM ENCARGOS:					36,47	
VALOR MÃO DE OBRA:					10,30	
VALOR MATERIAL:					21,36	
VALOR COM BDI:					45,55	

1.8.3.2.3. 104327 RALO SIFONADO REDONDO, PVC, DN 100 X 40 MM, JUNTA SOLDÁVEL, FORNECIDO E INSTALADO EM RAMAL DE DESCARGA OU EM RAMAL DE ESGOTO SANITÁRIO. AF_08/2022 (UN)

Material	FORTE	UNID	COEFICIENTE	PREÇO UNITÁRIO	TOTAL	
00000122	ADESIVO PLASTICO PARA PVC, FRASCO COM *850* GR	SINAPI	UN	0,00490000	R\$ 40,70	R\$ 0,19
00038383	LIXA D'AGUA EM FOLHA, COR PRETA, GRAO 100	SINAPI	UN	0,03600000	R\$ 1,88	R\$ 0,06
00011743	RALO SIFONADO REDONDO CONICO, PVC, 100 X 40 MM, COM GRELHA REDONDA BRANCA	SINAPI	UN	1,00000000	R\$ 7,63	R\$ 7,63
00020083	SOLUCAO PREPARADORA / LIMPADORA PARA PVC, FRASCO COM 1000 CM3	SINAPI	UN	0,00750000	R\$ 46,11	R\$ 0,34
TOTAL Material:					R\$ 8,22	

Mão de Obra com Encargos Complementares

FORTE	UNID	COEFICIENTE	PREÇO UNITÁRIO	TOTAL
-------	------	-------------	----------------	-------

88248	AUXILIAR DE ENCANADOR OU BOMBEIRO HIDRÁULICO COM ENCARGOS COMPLEMENTARES	SINAPI	H	0,12855864	R\$ 21,98	R\$ 2,82
88267	ENCANADOR OU BOMBEIRO HIDRÁULICO COM ENCARGOS COMPLEMENTARES	SINAPI	H	0,12855864	R\$ 26,83	R\$ 3,44
					TOTAL Mão de Obra com Encargos Complementares:	R\$ 6,26
					VALOR COM ENCARGOS:	14,48
					VALOR MÃO DE OBRA:	4,26
					VALOR MATERIAL:	8,23
					VALOR COM BDI:	18,08

1.8.3.2.4. 104326 RALO SECO CÔNICO, PVC, DN 100 X 40 MM, JUNTA SOLDÁVEL, FORNECIDO E INSTALADO EM RAMAL DE DESCARGA OU EM RAMAL DE ESGOTO SANITÁRIO. AF_08/2022 (UN)

Material	FORTE	UNID	COEFICIENTE	PREÇO UNITÁRIO	TOTAL	
00000122	ADESIVO PLASTICO PARA PVC, FRASCO COM *850* GR	SINAPI	UN	0,00490000	R\$ 40,70	R\$ 0,19
00038383	LIXA D'AGUA EM FOLHA, COR PRETA, GRAO 100	SINAPI	UN	0,03600000	R\$ 1,88	R\$ 0,06
00011711	RALO SECO CÔNICO, PVC, 100 X 40 MM, COM GRELHA QUADRADA BRANCA	SINAPI	UN	1,00000000	R\$ 8,35	R\$ 8,35
00020083	SOLUCAO PREPARADORA / LIMPADORA PARA PVC, FRASCO COM 1000 CM3	SINAPI	UN	0,00750000	R\$ 46,11	R\$ 0,34
					TOTAL Material:	R\$ 8,94

Mão de Obra com Encargos Complementares	FORTE	UNID	COEFICIENTE	PREÇO UNITÁRIO	TOTAL	
88248	AUXILIAR DE ENCANADOR OU BOMBEIRO HIDRÁULICO COM ENCARGOS COMPLEMENTARES	SINAPI	H	0,12855864	R\$ 21,98	R\$ 2,82
88267	ENCANADOR OU BOMBEIRO HIDRÁULICO COM ENCARGOS COMPLEMENTARES	SINAPI	H	0,12855864	R\$ 26,83	R\$ 3,44
					TOTAL Mão de Obra com Encargos Complementares:	R\$ 6,26
					VALOR COM ENCARGOS:	15,20
					VALOR MÃO DE OBRA:	4,26
					VALOR MATERIAL:	8,95
					VALOR COM BDI:	18,98

1.8.3.2.5. 98107 CAIXA DE GORDURA SIMPLES (CAPACIDADE: 36L), RETANGULAR, EM ALVENARIA COM TIJOLOS CERÂMICOS MACIÇOS, DIMENSÕES INTERNAS = 0,2X0,4 M, ALTURA INTERNA = 0,8 M. AF_12/2020 (UN)

Material	FORTE	UNID	COEFICIENTE	PREÇO UNITÁRIO	TOTAL	
00000650	BLOCO DE VEDACAO DE CONCRETO, 9 X 19 X 39 CM (CLASSE C - NBR 6136)	SINAPI	UN	16,15900000	R\$ 2,37	R\$ 38,29
00002692	DESMOLDANTE PROTETOR PARA FORMAS DE MADEIRA, DE BASE OLEOSA EMULSIONADA EM AGUA	SINAPI	L	0,00270000	R\$ 6,05	R\$ 0,01
00004491	PONTALETE *7,5 X 7,5* CM EM PINUS, MISTA OU EQUIVALENTE DA REGIAO - BRUTA	SINAPI	M	0,05920000	R\$ 9,11	R\$ 0,53
00005069	PREGO DE ACO POLIDO COM CABECA 17 X 27 (2 1/2 X 11)	SINAPI	KG	0,00620000	R\$ 15,14	R\$ 0,09
00004517	SARRAFO *2,5 X 7,5* CM EM PINUS, MISTA OU EQUIVALENTE DA REGIAO - BRUTA	SINAPI	M	0,07040000	R\$ 3,18	R\$ 0,22
00006193	TABUA NAO APARELHADA *2,5 X 20* CM, EM MACARANDUBA/MASSARANDUBA, ANGELIM OU EQUIVALENTE	SINAPI	M	0,22080000	R\$ 13,88	R\$ 3,06
					TOTAL Material:	R\$ 42,20

Mão de Obra com Encargos Complementares	FORTE	UNID	COEFICIENTE	PREÇO UNITÁRIO	TOTAL	
88309	PEDREIRO COM ENCARGOS COMPLEMENTARES	SINAPI	H	2,04277500	R\$ 27,54	R\$ 56,25
88316	SERVENTE COM ENCARGOS COMPLEMENTARES	SINAPI	H	1,60503750	R\$ 22,06	R\$ 35,40
					TOTAL Mão de Obra com Encargos Complementares:	R\$ 91,65

Serviço	FORTE	UNID	COEFICIENTE	PREÇO UNITÁRIO	TOTAL	
100475	ARGAMASSA TRAÇO 1:3 (EM VOLUME DE CIMENTO E AREIA MÉDIA ÚMIDA) COM ADIÇÃO DE IMPERMEABILIZANTE, PREPARO	SINAPI	M3	0,05230000	R\$ 628,29	R\$ 32,85
87316	ARGAMASSA TRAÇO 1:4 (EM VOLUME DE CIMENTO E AREIA GROSSA ÚMIDA) PARA CHAPISCO CONVENCIONAL, PREPARO	SINAPI	M3	0,01150000	R\$ 419,64	R\$ 4,82
94970	CONCRETO FCK = 20MPA, TRAÇO 1:2,7:3 (EM MASSA SECA DE CIMENTO/ AREIA MÉDIA/ BRITA 1) - PREPARO MECÂNICO COM	SINAPI	M3	0,02230000	R\$ 404,53	R\$ 9,02
97733	PEÇA RETANGULAR PRÉ-MOLDADA, VOLUME DE CONCRETO DE ATÉ 10 LITROS, TAXA DE AÇO APROXIMADA DE 30KG/M³,	SINAPI	M3	0,01320000	R\$ 2.711,88	R\$ 35,79
101616	PREPARO DE FUNDO DE VALA COM LARGURA MENOR QUE 1,5 M (ACERTO DO SOLO NATURAL). AF_08/2020	SINAPI	M2	0,35000000	R\$ 4,97	R\$ 1,73

TOTAL Serviço:	R\$ 84,21
VALOR COM ENCARGOS:	218,06
VALOR MÃO DE OBRA:	81,30
VALOR MATERIAL:	95,39
VALOR COM BDI:	272,35

1.8.4.1. 86931 VASO SANITÁRIO SIFONADO COM CAIXA ACOPLADA LOUÇA BRANCA, INCLUSO ENGATE FLEXÍVEL EM PLÁSTICO BRANCO, 1/2 X 40CM - FORNECIMENTO E INSTALAÇÃO. AF_01/2020 (UN)

Serviço	FORTE	UNID	COEFICIENTE	PREÇO UNITÁRIO	TOTAL	
86885	ENGATE FLEXÍVEL EM PLÁSTICO BRANCO, 1/2" X 40CM - FORNECIMENTO E INSTALAÇÃO. AF_01/2020	SINAPI	UN	1,00000000	R\$ 9,81	R\$ 9,81
86888	VASO SANITÁRIO SIFONADO COM CAIXA ACOPLADA LOUÇA BRANCA - FORNECIMENTO E INSTALAÇÃO. AF_01/2020	SINAPI	UN	1,00000000	R\$ 414,35	R\$ 414,35
TOTAL Serviço:					R\$ 424,16	
VALOR COM ENCARGOS:					424,16	
VALOR MÃO DE OBRA:					19,00	
VALOR MATERIAL:					396,37	
VALOR COM BDI:					529,77	

1.8.4.2. 86943 LAVATÓRIO LOUÇA BRANCA SUSPENSO, 29,5 X 39CM OU EQUIVALENTE, PADRÃO POPULAR, INCLUSO SIFÃO FLEXÍVEL EM PVC, VÁLVULA E ENGATE FLEXÍVEL 30CM EM PLÁSTICO E TORNEIRA CROMADA DE MESA, PADRÃO POPULAR - FORNECIMENTO E INSTALAÇÃO. AF_01/2020 (UN)

Serviço	FORTE	UNID	COEFICIENTE	PREÇO UNITÁRIO	TOTAL	
86884	ENGATE FLEXÍVEL EM PLÁSTICO BRANCO, 1/2" X 30CM - FORNECIMENTO E INSTALAÇÃO. AF_01/2020	SINAPI	UN	1,00000000	R\$ 8,62	R\$ 8,62
86904	LAVATÓRIO LOUÇA BRANCA SUSPENSO, 29,5 X 39CM OU EQUIVALENTE, PADRÃO POPULAR - FORNECIMENTO E	SINAPI	UN	1,00000000	R\$ 123,49	R\$ 123,49
86883	SIFÃO DO TIPO FLEXÍVEL EM PVC 1 X 1.1/2 - FORNECIMENTO E INSTALAÇÃO. AF_01/2020	SINAPI	UN	1,00000000	R\$ 9,85	R\$ 9,85
86906	TORNEIRA CROMADA DE MESA, 1/2" OU 3/4", PARA LAVATÓRIO, PADRÃO POPULAR - FORNECIMENTO E INSTALAÇÃO. AF_01/2020	SINAPI	UN	1,00000000	R\$ 81,14	R\$ 81,14
86879	VÁLVULA EM PLÁSTICO 1" PARA PIA, TANQUE OU LAVATÓRIO, COM OU SEM LADRÃO - FORNECIMENTO E INSTALAÇÃO.	SINAPI	UN	1,00000000	R\$ 7,76	R\$ 7,76
TOTAL Serviço:					R\$ 230,86	
VALOR COM ENCARGOS:					230,86	
VALOR MÃO DE OBRA:					16,03	
VALOR MATERIAL:					207,59	
VALOR COM BDI:					288,34	

1.8.4.3. 86934 BANCADA DE MÁRMORE SINTÉTICO 120 X 60CM, COM CUBA INTEGRADA, INCLUSO SIFÃO TIPO FLEXÍVEL EM PVC, VÁLVULA EM PLÁSTICO CROMADO TIPO AMERICANA E TORNEIRA CROMADA LONGA, DE PAREDE, PADRÃO POPULAR - FORNECIMENTO E INSTALAÇÃO. AF_01/2020 (UN)

Serviço	FORTE	UNID	COEFICIENTE	PREÇO UNITÁRIO	TOTAL	
86894	BANCADA DE MÁRMORE SINTÉTICO, DE 120 X 60CM, COM CUBA INTEGRADA - FORNECIMENTO E INSTALAÇÃO. AF_01/2020	SINAPI	UN	1,00000000	R\$ 200,34	R\$ 200,34
86883	SIFÃO DO TIPO FLEXÍVEL EM PVC 1 X 1.1/2 - FORNECIMENTO E INSTALAÇÃO. AF_01/2020	SINAPI	UN	1,00000000	R\$ 9,85	R\$ 9,85
86911	TORNEIRA CROMADA LONGA, DE PAREDE, 1/2" OU 3/4", PARA PIA DE COZINHA, PADRÃO POPULAR - FORNECIMENTO E	SINAPI	UN	1,00000000	R\$ 94,92	R\$ 94,92
86880	VÁLVULA EM PLÁSTICO CROMADO TIPO AMERICANA 3.1/2" X 1.1/2" SEM ADAPTADOR PARA PIA - FORNECIMENTO E	SINAPI	UN	1,00000000	R\$ 21,51	R\$ 21,51
TOTAL Serviço:					R\$ 326,62	
VALOR COM ENCARGOS:					326,62	
VALOR MÃO DE OBRA:					24,90	
VALOR MATERIAL:					289,99	
VALOR COM BDI:					407,94	

1.8.4.4. 86924 TANQUE DE LOUÇA BRANCA SUSPENSO, 18L OU EQUIVALENTE, INCLUSO SIFÃO TIPO GARRAFA EM PVC, VÁLVULA PLÁSTICA E TORNEIRA DE PLÁSTICO - FORNECIMENTO E INSTALAÇÃO. AF_01/2020 (UN)

Serviço	FORTE	UNID	COEFICIENTE	PREÇO UNITÁRIO	TOTAL
---------	-------	------	-------------	----------------	-------

86882	SIFÃO DO TIPO GARRAFA/COPO EM PVC 1.1/4 X 1.1/2" - FORNECIMENTO E INSTALAÇÃO. AF_01/2020	SINAPI	UN	1,00000000	R\$ 18,18	R\$ 18,18
86874	TANQUE DE LOUÇA BRANCA SUSPENSO, 18L OU EQUIVALENTE - FORNECIMENTO E INSTALAÇÃO. AF_01/2020	SINAPI	UN	1,00000000	R\$ 426,66	R\$ 426,66
86916	TORNEIRA PLÁSTICA 3/4" PARA TANQUE - FORNECIMENTO E INSTALAÇÃO. AF_01/2020	SINAPI	UN	1,00000000	R\$ 18,53	R\$ 18,53
86879	VÁLVULA EM PLÁSTICO 1" PARA PIA, TANQUE OU LAVATÓRIO, COM OU SEM LADRÃO - FORNECIMENTO E INSTALAÇÃO.	SINAPI	UN	1,00000000	R\$ 7,76	R\$ 7,76
					TOTAL Serviço:	R\$ 471,13
					VALOR COM ENCARGOS:	471,13
					VALOR MÃO DE OBRA:	23,34
					VALOR MATERIAL:	437,25
					VALOR COM BDI:	588,44

1.8.4.5. 100860 CHUVEIRO ELÉTRICO COMUM CORPO PLÁSTICO, TIPO DUCHA – FORNECIMENTO E INSTALAÇÃO. AF_01/2020 (UN)						
Material		FORTE	UNID	COEFICIENTE	PREÇO UNITÁRIO	TOTAL
00001368	CHUVEIRO COMUM EM PLASTICO BRANCO, COM CANO, 3 TEMPERATURAS, 5500 W (110/220 V)	SINAPI	UN	1,00000000	R\$ 72,04	R\$ 72,04
00003146	FITA VEDA ROSCA, EM PTFE, ROLO DE 18 MM X 10 M (L X C)	SINAPI	UN	0,02100000	R\$ 3,17	R\$ 0,06
					TOTAL Material:	R\$ 72,10
Mão de Obra com Encargos Complementares		FORTE	UNID	COEFICIENTE	PREÇO UNITÁRIO	TOTAL
88267	ENCANADOR OU BOMBEIRO HIDRÁULICO COM ENCARGOS COMPLEMENTARES	SINAPI	H	0,34762193	R\$ 26,83	R\$ 9,32
88316	SERVENTE COM ENCARGOS COMPLEMENTARES	SINAPI	H	0,10949273	R\$ 22,06	R\$ 2,41
					TOTAL Mão de Obra com Encargos Complementares:	R\$ 11,73
					VALOR COM ENCARGOS:	83,83
					VALOR MÃO DE OBRA:	8,11
					VALOR MATERIAL:	72,11
					VALOR COM BDI:	104,70

1.9.1.1. 99818 LIMPEZA DE BACIA SANITÁRIA, BIDÊ OU MICTÓRIO EM LOUÇA, INCLUSIVE METAIS CORRESPONDENTES. AF_04/2019 (UN)						
Material		FORTE	UNID	COEFICIENTE	PREÇO UNITÁRIO	TOTAL
00044330	DESINFETANTE PRONTO USO	SINAPI	L	0,16700000	R\$ 8,23	R\$ 1,37
00044329	DETERGENTE NEUTRO USO GERAL, CONCENTRADO	SINAPI	L	0,10000000	R\$ 10,26	R\$ 1,02
					TOTAL Material:	R\$ 2,39
Mão de Obra com Encargos Complementares		FORTE	UNID	COEFICIENTE	PREÇO UNITÁRIO	TOTAL
88316	SERVENTE COM ENCARGOS COMPLEMENTARES	SINAPI	H	0,09649680	R\$ 22,06	R\$ 2,12
					TOTAL Mão de Obra com Encargos Complementares:	R\$ 2,12
					VALOR COM ENCARGOS:	4,51
					VALOR MÃO DE OBRA:	1,31
					VALOR MATERIAL:	2,39
					VALOR COM BDI:	5,63

1.9.1.2. 99819 LIMPEZA DE BANCADA DE PEDRA (MÁRMORE OU GRANITO). AF_04/2019 (M2)						
Material		FORTE	UNID	COEFICIENTE	PREÇO UNITÁRIO	TOTAL
00044330	DESINFETANTE PRONTO USO	SINAPI	L	0,01300000	R\$ 8,23	R\$ 0,10
00044329	DETERGENTE NEUTRO USO GERAL, CONCENTRADO	SINAPI	L	0,00600000	R\$ 10,26	R\$ 0,06
					TOTAL Material:	R\$ 0,16
Mão de Obra com Encargos Complementares		FORTE	UNID	COEFICIENTE	PREÇO UNITÁRIO	TOTAL

88316	SERVENTE COM ENCARGOS COMPLEMENTARES	SINAPI	H	0,60466140	R\$ 22,06	R\$ 13,33
TOTAL Mão de Obra com Encargos Complementares:						R\$ 13,33
VALOR COM ENCARGOS:						13,49
VALOR MÃO DE OBRA:						8,29
VALOR MATERIAL:						0,16
VALOR COM BDI:						16,84

1.9.1.3. 99811 LIMPEZA DE CONTRAPISO COM VASSOURA A SECO. AF_04/2019 (M2)						
Mão de Obra com Encargos Complementares		FONTE	UNID	COEFICIENTE	PREÇO UNITÁRIO	TOTAL
88316	SERVENTE COM ENCARGOS COMPLEMENTARES	SINAPI	H	0,12840300	R\$ 22,06	R\$ 2,83
TOTAL Mão de Obra com Encargos Complementares:						R\$ 2,83
VALOR COM ENCARGOS:						2,83
VALOR MÃO DE OBRA:						1,76
VALOR MATERIAL:						0,00
VALOR COM BDI:						3,53

1.9.1.4. 99826 LIMPEZA DE FORRO REMOVÍVEL COM PANO ÚMIDO. AF_04/2019 (M2)						
Mão de Obra com Encargos Complementares		FONTE	UNID	COEFICIENTE	PREÇO UNITÁRIO	TOTAL
88316	SERVENTE COM ENCARGOS COMPLEMENTARES	SINAPI	H	0,05603039	R\$ 22,06	R\$ 1,23
TOTAL Mão de Obra com Encargos Complementares:						R\$ 1,23
VALOR COM ENCARGOS:						1,23
VALOR MÃO DE OBRA:						0,77
VALOR MATERIAL:						0,00
VALOR COM BDI:						1,53

1.9.1.5. 99821 LIMPEZA DE JANELA DE VIDRO COM CAIXILHO EM AÇO/ALUMÍNIO/PVC. AF_04/2019 (M2)						
Material		FONTE	UNID	COEFICIENTE	PREÇO UNITÁRIO	TOTAL
00044329	DETERGENTE NEUTRO USO GERAL, CONCENTRADO	SINAPI	L	0,00600000	R\$ 10,26	R\$ 0,06
00005318	DILUENTE AGUARRAS	SINAPI	L	0,02300000	R\$ 16,61	R\$ 0,38
00044331	LIMPA VIDROS COM PULVERIZADOR	SINAPI	L	0,01100000	R\$ 40,91	R\$ 0,45
TOTAL Material:						R\$ 0,89
Mão de Obra com Encargos Complementares		FONTE	UNID	COEFICIENTE	PREÇO UNITÁRIO	TOTAL
88316	SERVENTE COM ENCARGOS COMPLEMENTARES	SINAPI	H	0,07159440	R\$ 22,06	R\$ 1,57
TOTAL Mão de Obra com Encargos Complementares:						R\$ 1,57
VALOR COM ENCARGOS:						2,46
VALOR MÃO DE OBRA:						0,98
VALOR MATERIAL:						0,89
VALOR COM BDI:						3,07

1.9.1.6. 99804 LIMPEZA DE PISO CERÂMICO OU PORCELANATO UTILIZANDO DETERGENTE NEUTRO E ESCOVAÇÃO MANUAL. AF_04/2019 (M2)						
Material		FONTE	UNID	COEFICIENTE	PREÇO UNITÁRIO	TOTAL
00044329	DETERGENTE NEUTRO USO GERAL, CONCENTRADO	SINAPI	L	0,00600000	R\$ 10,26	R\$ 0,06
TOTAL Material:						R\$ 0,06

Mão de Obra com Encargos Complementares		FONTE	UNID	COEFICIENTE	PREÇO UNITÁRIO	TOTAL
88316	SERVENTE COM ENCARGOS COMPLEMENTARES	SINAPI	H	0,19299360	R\$ 22,06	R\$ 4,25
TOTAL Mão de Obra com Encargos Complementares:						R\$ 4,25
VALOR COM ENCARGOS:						4,31
VALOR MÃO DE OBRA:						2,64
VALOR MATERIAL:						0,05
VALOR COM BDI:						5,38

1.9.1.7. 99822 LIMPEZA DE PORTA DE MADEIRA. AF_04/2019 (M2)

Mão de Obra com Encargos Complementares		FONTE	UNID	COEFICIENTE	PREÇO UNITÁRIO	TOTAL
88316	SERVENTE COM ENCARGOS COMPLEMENTARES	SINAPI	H	0,03657540	R\$ 22,06	R\$ 0,80
TOTAL Mão de Obra com Encargos Complementares:						R\$ 0,80
VALOR COM ENCARGOS:						0,80
VALOR MÃO DE OBRA:						0,50
VALOR MATERIAL:						0,00
VALOR COM BDI:						0,99

1.9.1.8. 99807 LIMPEZA DE REVESTIMENTO CERÂMICO EM PAREDE UTILIZANDO DETERGENTE NEUTRO E ESCOVAÇÃO MANUAL. AF_04/2019 (M2)

Material		FONTE	UNID	COEFICIENTE	PREÇO UNITÁRIO	TOTAL
00044329	DETERGENTE NEUTRO USO GERAL, CONCENTRADO	SINAPI	L	0,00600000	R\$ 10,26	R\$ 0,06
TOTAL Material:						R\$ 0,06
Mão de Obra com Encargos Complementares		FONTE	UNID	COEFICIENTE	PREÇO UNITÁRIO	TOTAL
88316	SERVENTE COM ENCARGOS COMPLEMENTARES	SINAPI	H	0,05680859	R\$ 22,06	R\$ 1,25
TOTAL Mão de Obra com Encargos Complementares:						R\$ 1,25
VALOR COM ENCARGOS:						1,31
VALOR MÃO DE OBRA:						0,78
VALOR MATERIAL:						0,06
VALOR COM BDI:						1,63

1.9.1.9. 99816 LIMPEZA DE TANQUE OU LAVATÓRIO DE LOUÇA ISOLADO, INCLUSIVE METAIS CORRESPONDENTES. AF_04/2019 (UN)

Material		FONTE	UNID	COEFICIENTE	PREÇO UNITÁRIO	TOTAL
00044330	DESINFETANTE PRONTO USO	SINAPI	L	0,16700000	R\$ 8,23	R\$ 1,37
00044329	DETERGENTE NEUTRO USO GERAL, CONCENTRADO	SINAPI	L	0,12000000	R\$ 10,26	R\$ 1,23
TOTAL Material:						R\$ 2,60
Mão de Obra com Encargos Complementares		FONTE	UNID	COEFICIENTE	PREÇO UNITÁRIO	TOTAL
88316	SERVENTE COM ENCARGOS COMPLEMENTARES	SINAPI	H	0,22756120	R\$ 22,06	R\$ 5,02
TOTAL Mão de Obra com Encargos Complementares:						R\$ 5,02
VALOR COM ENCARGOS:						7,62
VALOR MÃO DE OBRA:						3,18
VALOR MATERIAL:						2,60
VALOR COM BDI:						9,51

RAUL MILHOMEM
NAVA:089016193
34

Assinado de forma digital
por RAUL MILHOMEM
NAVA:08901619334
Dados: 2026.01.18
19:07:03 -03'00'

RAUL MILHOMEM NAVA
ENGENHEIRO CIVIL
CREA Nº 7823DF

B DO N ALMEIDA
LTDA:048202870
00157

Assinado de forma digital por
B DO N ALMEIDA
LTDA:04820287000157
Dados: 2026.01.18 19:17:23
-03'00'

RELATÓRIO ANALÍTICO - COMPOSIÇÕES PRÓPRIAS		
	PROCESSO:	EDITAL CONCORRÊNCIA ELETRÔNICA Nº 010/2025 PROCESSO ADMINISTRATIVO Nº PR2025.09/CLHO-00417
	OBJETO:	Contratação de empresa especializada para a construção de 50 (cinquenta) unidades habitacionais na sede do município de Coelho Neto/MA, contempladas pelo Projeto Minha Casa Minha Vida – FNHIS, por meio do Termo de Compromisso nº 970295/2024/MCIDADES/CAIXA.
LOCAL:	Município de Coelho Neto/MA	
CLIENTE:	Prefeitura Municipal de Coelho Neto-MA	
	DATA: 19/01/2026 BDI: 24,90%	L.S. Hora: 88,35% L.S. Mês: 50,66%
	FONTES: SINAPI Composições Próprias	VERSÃO: 2025/02 COM DESONERAÇÃO PRÓPRIA
		UF: MA

92463 ADAPT - MONTAGEM E DESMONTAGEM DE FÔRMA DE VIGA, SEM ESCORAMENTO, PÉ-DIREITO SIMPLES, EM CHAPA DE MADEIRA RESINADA, 8 UTILIZAÇÕES (M2)

Material	FONTES	UNID	COEFICIENTE	PREÇO UNITÁRIO	TOTAL	
00002692	DESMOLDANTE PROTETOR PARA FORMAS DE MADEIRA, DE BASE OLEOSA EMULSIONADA EM AGUA	SINAPI	L	0,01000000	R\$ 6,05	R\$ 0,06
00040304	PREGO DE AÇO POLIDO COM CABECA DUPLA 17 X 27 (2 1/2 X 11)	SINAPI	KG	0,04900000	R\$ 18,34	R\$ 0,89
00006193	TABUA NAO APARELHADA *2,5 X 20* CM, EM MACARANDUBA/MASSARANDUBA, ANGELIM OU EQUIVALENTE DA REGIAO - BRUTA	SINAPI	M	0,32800000	R\$ 13,88	R\$ 4,55
TOTAL Material:					R\$ 5,50	
Mão de Obra com Encargos Complementares	FONTES	UNID	COEFICIENTE	PREÇO UNITÁRIO	TOTAL	
88239	AJUDANTE DE CARPINTEIRO COM ENCARGOS COMPLEMENTARES	SINAPI	H	0,12606840	R\$ 22,36	R\$ 2,81
88262	CARPINTEIRO DE FORMAS COM ENCARGOS COMPLEMENTARES	SINAPI	H	0,68792880	R\$ 27,14	R\$ 18,67
TOTAL Mão de Obra com Encargos Complementares:					R\$ 21,48	
Serviço	FONTES	UNID	COEFICIENTE	PREÇO UNITÁRIO	TOTAL	
92265	FABRICAÇÃO DE FÔRMA PARA VIGAS, EM CHAPA DE MADEIRA COMPENSADA RESINADA, E = 17 MM. AF_09/2020	SINAPI	M2	0,23600000	R\$ 104,15	R\$ 24,57
TOTAL Serviço:					R\$ 24,57	
VALOR COM ENCARGOS:					51,55	
VALOR MÃO DE OBRA:					19,50	
VALOR MATERIAL:					23,29	
VALOR COM BDI:					64,38	

RAUL MILHOMEM Assinado de forma digital
 por RAUL MILHOMEM
 NAVA:0890161934
 34 Dados: 2026.01.18 19:07:28
 -03'00'

RAUL MILHOMEM NAVA
 ENGENHEIRO CIVIL
 CREA Nº 7823DF

B DO N
 ALMEIDA
 LTDA:048202
 87000157

Assinado de forma digital por B DO N
 ALMEIDA LTDA:04820287000157
 Dados: 2026.01.18 19:16:52 -03'00'

	ORÇAMENTO - CURVA ABC DE SERVIÇOS						
	PROCESSO:	EDITAL CONCORRÊNCIA ELETRÔNICA Nº 010/2025 PROCESSO ADMINISTRATIVO Nº PR2025.09/CLHO-00417	DATA :	19/01/2026	FONTE	VERSÃO	UF
	OBJETO:	Contratação de empresa especializada para a construção de 50 (cinquenta) unidades habitacionais na sede do município de Coelho Neto/MA, contempladas pelo Projeto Minha Casa Minha Vida – FNHIS, por meio do Termo de Compromisso nº 970295/2024/MCIDADES/CAIXA.	BDI :	24,90%	SINAPI	2025/02 COM DESONERAÇÃO	MA
	LOCAL:	Município de Coelho Neto/MA	L.S. Hora:	88,35%	Composições Próprias	PRÓPRIA	null
CLIENTE:	Prefeitura Municipal de Coelho Neto-MA	L.S. Mês:	50,66%				

CÓDIGO	DESCRIÇÃO	FONTE	TIPO	UNIDADE	QUANTIDADE	PREÇO UNITÁRIO	PREÇO TOTAL	%	ACUMUL. %	CL
103328	ALVENARIA DE VEDAÇÃO DE BLOCOS CERÂMICOS FURADOS NA HORIZONTAL DE 9X19X19 CM (ESPESSURA 9 CM) E ARGAMASSA DE ASSENTAMENTO COM PREPARO EM BETONEIRA. AF_12/2021	SINAPI	Serviço	M2	5.294,00	R\$ 90,27	R\$ 477.889,38	9,80	9,80	A
92541	TRAMA DE MADEIRA COMPOSTA POR RIPAS, CAIBROS E TERÇAS PARA TELHADOS DE ATÉ 2 ÁGUAS PARA TELHA CERÂMICA CAPA-CANAL, INCLUSO TRANSPORTE VERTICAL. AF_07/2019 (ÁREA DE PROJEÇÃO DO TELHADO)	SINAPI	Serviço	M2	2.819,00	R\$ 77,98	R\$ 219.825,62	4,51	14,31	A
87775	EMBOÇO OU MASSA ÚNICA EM ARGAMASSA TRAÇO 1:2:8, PREPARO MECÂNICO COM BETONEIRA 400 L, APLICADA MANUALMENTE EM PANOS DE FACHADA COM PRESENÇA DE VÃOS, ESPESSURA DE 25 MM. AF_08/2022	SINAPI	Serviço	M2	3.441,00	R\$ 53,91	R\$ 185.504,31	3,81	18,12	A
92548	FABRICAÇÃO E INSTALAÇÃO DE TESOURA INTEIRA EM MADEIRA NÃO APARELHADA, VÃO DE 6 M, PARA TELHA CERÂMICA OU DE CONCRETO, INCLUSO IÇAMENTO. AF_07/2019	SINAPI	Serviço	UN	100,00	R\$ 1.432,86	R\$ 143.286,00	2,94	21,06	A
91314	KIT DE PORTA DE MADEIRA PARA PINTURA, SEMI-OCA (LEVE OU MÉDIA), PADRÃO POPULAR, 80X210CM, ESPESSURA DE 3,5CM, ITENS INCLUSOS: DOBRADIÇAS, MONTAGEM E INSTALAÇÃO DO BATENTE, FECHADURA COM EXECUÇÃO DO FURO - FORNECIMENTO E INSTALAÇÃO. AF_12/2019	SINAPI	Serviço	UN	150,00	R\$ 894,95	R\$ 134.242,50	2,75	23,81	A
94447	TELHAMENTO COM TELHA CERÂMICA CAPA-CANAL, TIPO PAULISTA, COM ATÉ 2 ÁGUAS, INCLUSO TRANSPORTE VERTICAL. AF_07/2019 (ÁREA DE PROJEÇÃO DOT TELHADO)	SINAPI	Serviço	M2	2.819,00	R\$ 45,31	R\$ 127.728,89	2,62	26,43	A
91316	KIT DE PORTA DE MADEIRA PARA PINTURA, SEMI-OCA (PESADA OU SUPERPESADA), PADRÃO POPULAR, 80X210CM, ESPESSURA DE 3,5CM, ITENS INCLUSOS: DOBRADIÇAS, MONTAGEM E INSTALAÇÃO DO BATENTE, FECHADURA COM EXECUÇÃO DO FURO - FORNECIMENTO E INSTALAÇÃO	SINAPI	Serviço	UN	100,00	R\$ 1.224,45	R\$ 122.445,00	2,51	28,94	A
99059	LOCAÇÃO CONVENCIONAL DE OBRA, UTILIZANDO GABARITO DE TÁBUAS CORRIDAS PONTALETADAS A CADA 2,00M - 2 UTILIZAÇÕES. AF_03/2024	SINAPI	Serviço	M	1.635,00	R\$ 62,53	R\$ 102.236,55	2,10	31,04	A
96541	FABRICAÇÃO, MONTAGEM E DESMONTAGEM DE FÔRMA PARA SAPATA, EM CHAPA DE MADEIRA COMPENSADA RESINADA, E=17 MM, 4 UTILIZAÇÕES. AF_01/2024	SINAPI	Serviço	M2	528,00	R\$ 179,76	R\$ 94.913,28	1,95	32,99	A
95241	LASTRO DE CONCRETO MAGRO, APLICADO EM PISOS, LAJES SOBRE SOLO OU RADIERS, ESPESSURA DE 5 CM. AF_01/2024	SINAPI	Serviço	M2	2.366,00	R\$ 37,84	R\$ 89.529,44	1,84	34,82	A
00039361	FOSSA SEPTICA, SEM FILTRO, EM POLIETILENO DE ALTA DENSIDADE (PEAD), PARA 4 A 7 CONTRIBUINTES, CILINDRICA, COM TAMPA, CAPACIDADE APROXIMADA DE *1100* LITROS (NBR 7229)	SINAPI	Material	UN	50,00	R\$ 1.742,26	R\$ 87.113,00	1,79	36,61	A
98562	IMPERMEABILIZAÇÃO DE SUPERFÍCIE COM ARGAMASSA DE CIMENTO E AREIA, COM ADITIVO IMPERMEABILIZANTE, E = 1,5CM. AF_09/2023	SINAPI	Serviço	M2	1.700,00	R\$ 49,62	R\$ 84.354,00	1,73	38,34	A
87792	EMBOÇO OU MASSA ÚNICA EM ARGAMASSA TRAÇO 1:2:8, PREPARO MECÂNICO COM BETONEIRA 400 L, APLICADA MANUALMENTE EM PANOS CEGOS DE FACHADA (SEM PRESENÇA DE VÃOS), ESPESSURA DE 25 MM. AF_08/2022	SINAPI	Serviço	M2	1.961,00	R\$ 39,94	R\$ 78.322,34	1,61	39,95	A
96536	FABRICAÇÃO, MONTAGEM E DESMONTAGEM DE FÔRMA PARA VIGA BALDRAME, EM MADEIRA SERRADA, E=25 MM, 4 UTILIZAÇÕES. AF_01/2024	SINAPI	Serviço	M2	1.029,00	R\$ 73,04	R\$ 75.158,16	1,54	41,49	A
87547	MASSA ÚNICA, EM ARGAMASSA TRAÇO 1:2:8, PREPARO MECÂNICO, APLICADA MANUALMENTE EM PAREDES INTERNAS DE AMBIENTES COM ÁREA ENTRE 5M² E 10M², E = 10MM, COM TALISCAS. AF_03/2024	SINAPI	Serviço	M2	2.878,00	R\$ 25,94	R\$ 74.655,32	1,53	43,02	A
101493	ENTRADA DE ENERGIA ELÉTRICA, AÉREA, MONOFÁSICA, COM CAIXA DE EMBUTIR, CABO DE 10 MM2 E DISJUNTOR DIN 50A (NÃO INCLUSO O POSTE DE CONCRETO). AF_07/2020_PS	SINAPI	Serviço	UN	50,00	R\$ 1.460,60	R\$ 73.030,00	1,50	44,52	A
94572	JANELA DE ALUMÍNIO DE CORRER COM 3 FOLHAS (2 VENEZIANAS E 1 FOLHA PARA VIDRO,VIDRO INCLUSO), BATENTE/ REQUADRO 6 A 14 CM, SEM ACABAMENTO, FIXAÇÃO COM PARAFUSO, SEM GUARNIÇÃO/ ALIZAR, DIMENSÕES 100X120 CM, VEDAÇÃO COM SILICONE, EXCLUSIVE CONTRAMARCO - FORNECIMENTO E INSTALAÇÃO. AF_11/2024	SINAPI	Serviço	M2	140,00	R\$ 510,66	R\$ 71.492,40	1,47	45,98	A
98107	CAIXA DE GORDURA SIMPLES (CAPACIDADE: 36L), RETANGULAR, EM ALVENARIA COM TIJOLOS CERÂMICOS MACIÇOS, DIMENSÕES INTERNAS = 0,2X0,4 M, ALTURA INTERNA = 0,8 M. AF_12/2020	SINAPI	Serviço	UN	250,00	R\$ 272,35	R\$ 68.087,50	1,40	47,38	A

87630	CONTRAPISO EM ARGAMASSA TRAÇO 1:4 (CIMENTO E AREIA), PREPARO MECÂNICO COM BETONEIRA 400 L, APLICADO EM ÁREAS SECAS SOBRE LAJE, ADERIDO, ACABAMENTO NÃO REFORÇADO, ESPESSURA 3CM. AF_07/2021	SINAPI	Serviço	M2	1.609,50	R\$ 40,70	R\$ 65.506,65	1,34	48,72	A
103682	CONCRETAGEM DE VIGAS E LAJES, FCK=25 MPA, PARA QUALQUER TIPO DE LAJE COM BALDES EM EDIFICAÇÃO TÉRREA - LANÇAMENTO, ADENSAMENTO E ACABAMENTO. AF_02/2022	SINAPI	Serviço	M3	70,50	R\$ 897,18	R\$ 63.251,19	1,30	50,02	B
96111	FORRO EM RÉGUAS DE PVC, FRISADO, PARA AMBIENTES RESIDENCIAIS, INCLUSIVE ESTRUTURA UNIDIRECIONAL DE FIXAÇÃO. AF_08/2023_PS (NÃO É NECESSÁRIO ACABAMENTO)	SINAPI	Serviço	M2	1.795,00	R\$ 35,12	R\$ 63.040,40	1,29	51,32	B
92427	MONTAGEM E DESMONTAGEM DE FÔRMA DE PILARES RETANGULARES E ESTRUTURAS SIMILARES, PÉ-DIREITO SIMPLES, EM CHAPA DE MADEIRA COMPENSADA RESINADA, 8 UTILIZAÇÕES. AF_09/2020	SINAPI	Serviço	M2	927,00	R\$ 66,47	R\$ 61.617,69	1,26	52,58	B
103669	CONCRETAGEM DE PILARES, FCK = 25 MPA, COM USO DE BALDES - LANÇAMENTO, ADENSAMENTO E ACABAMENTO. AF_02/2022	SINAPI	Serviço	M3	70,00	R\$ 879,74	R\$ 61.581,80	1,26	53,84	B
101965	PEITORIL LINEAR EM GRANITO OU MÁRMORE, L = 15CM, COMPRIMENTO DE ATÉ 2M, ASSENTADO COM ARGAMASSA 1:6 COM ADITIVO. AF_11/2020	SINAPI	Serviço	M	325,00	R\$ 184,06	R\$ 59.819,50	1,23	55,07	B
92463	MONTAGEM E DESMONTAGEM DE FÔRMA DE VIGA, SEM ESCORAMENTO, PÉ-DIREITO SIMPLES, EM CHAPA DE MADEIRA RESINADA, 8 UTILIZAÇÕES	SINAPI	Serviço	M2	927,00	R\$ 64,38	R\$ 59.680,26	1,22	56,29	B
104642	PINTURA LÁTEX ACRÍLICA STANDARD, APLICAÇÃO MANUAL EM PAREDES, DUAS DEMÃOS. AF_04/2023 (PINTURA PAREDES)	SINAPI	Serviço	M2	5.402,00	R\$ 11,02	R\$ 59.530,04	1,22	57,51	B
101963	LAJE PRÉ-MOLDADA UNIDIRECIONAL, BIAPOIADA, PARA PISO, ENCHIMENTO EM CERÂMICA, VIGOTA CONVENCIONAL, ALTURA TOTAL DA LAJE (ENCHIMENTO+CAPA) = (8+4). AF_11/2020	SINAPI	Serviço	M2	288,50	R\$ 204,13	R\$ 58.891,50	1,21	58,72	B
87248	REVESTIMENTO CERÂMICO PARA PISO COM PLACAS TIPO ESMALTADA DE DIMENSÕES 35X35 CM APLICADA EM AMBIENTES DE ÁREA MAIOR QUE 10 M2. AF_02/2023_PE	SINAPI	Serviço	M2	955,00	R\$ 60,55	R\$ 57.825,25	1,19	59,91	B
87247	REVESTIMENTO CERÂMICO PARA PISO COM PLACAS TIPO ESMALTADA DE DIMENSÕES 35X35 CM APLICADA EM AMBIENTES DE ÁREA ENTRE 5 M2 E 10 M2. AF_02/2023_PE	SINAPI	Serviço	M2	840,00	R\$ 67,62	R\$ 56.800,80	1,17	61,07	B
89714	TUBO PVC, SERIE NORMAL, ESGOTO PREDIAL, DN 100 MM, FORNECIDO E INSTALADO EM RAMAL DE DESCARGA OU RAMAL DE ESGOTO SANITÁRIO. AF_08/2022	SINAPI	Serviço	M	1.690,00	R\$ 33,13	R\$ 55.989,70	1,15	62,22	B
104918	ARMAÇÃO DE SAPATA ISOLADA, VIGA BALDRAME E SAPATA CORRIDA UTILIZANDO AÇO CA-50 DE 8 MM - MONTAGEM. AF_01/2024	SINAPI	Serviço	KG	3.520,00	R\$ 14,97	R\$ 52.694,40	1,08	63,30	B
94990	EXECUÇÃO DE PASSEIO (CALÇADA) OU PISO DE CONCRETO COM CONCRETO MOLDADO IN LOCO, FEITO EM OBRA, ACABAMENTO CONVENCIONAL, NÃO ARMADO. AF_08/2022	SINAPI	Serviço	M3	64,50	R\$ 815,53	R\$ 52.601,68	1,08	64,38	B
96556	CONCRETAGEM DE SAPATA, FCK 30 MPA, COM USO DE JERICA - LANÇAMENTO, ADENSAMENTO E ACABAMENTO. AF_01/2024	SINAPI	Serviço	M3	60,00	R\$ 862,09	R\$ 51.725,40	1,06	65,44	B
92759	ARMAÇÃO DE PILAR OU VIGA DE ESTRUTURA CONVENCIONAL DE CONCRETO ARMADO UTILIZANDO AÇO CA-60 DE 5,0 MM - MONTAGEM. AF_06/2022	SINAPI	Serviço	KG	3.520,00	R\$ 14,57	R\$ 51.286,40	1,05	66,50	B
96555	CONCRETAGEM DE BLOCO DE COROAMENTO OU VIGA BALDRAME, FCK 30 MPA, COM USO DE JERICA - LANÇAMENTO, ADENSAMENTO E ACABAMENTO. AF_01/2024	SINAPI	Serviço	M3	70,50	R\$ 714,07	R\$ 50.341,93	1,03	67,53	B
92762	ARMAÇÃO DE PILAR OU VIGA DE ESTRUTURA CONVENCIONAL DE CONCRETO ARMADO UTILIZANDO AÇO CA-50 DE 10,0 MM - MONTAGEM. AF_06/2022	SINAPI	Serviço	KG	4.250,00	R\$ 11,77	R\$ 50.022,50	1,03	68,55	B
87267	REVESTIMENTO CERÂMICO PARA PAREDES COM PLACAS TIPO ESMALTADA DE DIMENSÕES 20X20 CM APLICADAS A MEIA ALTURA DAS PAREDES. AF_02/2023_PE	SINAPI	Serviço	M2	697,50	R\$ 70,30	R\$ 49.034,25	1,01	69,56	B
87246	REVESTIMENTO CERÂMICO PARA PISO COM PLACAS TIPO ESMALTADA DE DIMENSÕES 35X35 CM APLICADA EM AMBIENTES DE ÁREA MENOR QUE 5 M2. AF_02/2023_PE	SINAPI	Serviço	M2	649,00	R\$ 74,46	R\$ 48.324,54	0,99	70,55	B
104641	PINTURA LÁTEX ACRÍLICA ECONÔMICA, APLICAÇÃO MANUAL EM PAREDES, DUAS DEMÃOS. AF_04/2023	SINAPI	Serviço	M2	4.860,00	R\$ 9,56	R\$ 46.461,60	0,95	71,50	B
94570	JANELA DE ALUMÍNIO DE CORRER COM 2 FOLHAS PARA VIDROS, COM VIDROS, BATENTE, ACABAMENTO COM ACETATO OU BRILHANTE E FERRAGENS. EXCLUSIVE ALIZAR E CONTRAMARCO. FORNECIMENTO E INSTALAÇÃO. AF_12/2019	SINAPI	Serviço	M2	130,00	R\$ 357,30	R\$ 46.449,00	0,95	72,46	B
104916	ARMAÇÃO DE SAPATA ISOLADA, VIGA BALDRAME E SAPATA CORRIDA UTILIZANDO AÇO CA-60 DE 5 MM - MONTAGEM. AF_01/2024	SINAPI	Serviço	KG	2.590,00	R\$ 17,09	R\$ 44.263,10	0,91	73,37	B
104958	MASSA ÚNICA, EM ARGAMASSA TRAÇO 1:2:8 PREPARO MECÂNICO, APLICADA MANUALMENTE EM PAREDES INTERNAS DE AMBIENTES COM ÁREA MAIOR QUE 10M², E = 10MM, COM TALISCAS. AF_03/2024	SINAPI	Serviço	M2	1.882,00	R\$ 22,85	R\$ 43.003,70	0,88	74,25	B
105024	VERGA PRÉ-MOLDADA PARA PORTAS COM ATÉ 1,5 M DE VÃO. AF_03/2016	SINAPI	Serviço	M	810,00	R\$ 52,92	R\$ 42.865,20	0,88	75,13	B
92761	ARMAÇÃO DE PILAR OU VIGA DE ESTRUTURA CONVENCIONAL DE CONCRETO ARMADO UTILIZANDO AÇO CA-50 DE 8,0 MM - MONTAGEM. AF_06/2022	SINAPI	Serviço	KG	3.250,00	R\$ 13,13	R\$ 42.672,50	0,88	76,00	B
98557	IMPERMEABILIZAÇÃO DE SUPERFÍCIE COM EMULSÃO ASFÁLTICA, 2 DEMÃOS. AF_09/2023	SINAPI	Serviço	M2	1.700,00	R\$ 24,60	R\$ 41.820,00	0,86	76,86	B
87745	CONTRAPISO EM ARGAMASSA TRAÇO 1:4 (CIMENTO E AREIA), PREPARO MECÂNICO COM BETONEIRA 400 L, APLICADO EM ÁREAS MOLHADAS SOBRE LAJE, ADERIDO, ACABAMENTO NÃO REFORÇADO, ESPESSURA 3CM. AF_07/2021	SINAPI	Serviço	M2	756,50	R\$ 52,52	R\$ 39.731,38	0,82	77,67	B

100322	LASTRO COM MATERIAL GRANULAR (PEDRA BRITADA N.3), APLICADO EM PISOS OU LAJES SOBRE SOLO, ESPESSURA DE *10 CM*. AF_01/2024	SINAPI	Serviço	M3	236,50	R\$ 162,99	R\$ 38.547,13	0,79	78,47	B
91926	CABO DE COBRE FLEXÍVEL ISOLADO, 2,5 MM², ANTI-CHAMA 450/750 V, PARA CIRCUITOS TERMINAIS - FORNECIMENTO E INSTALAÇÃO. AF_03/2023	SINAPI	Serviço	M	7.940,00	R\$ 4,45	R\$ 35.333,00	0,72	79,19	B
104919	ARMAÇÃO DE SAPATA ISOLADA, VIGA BALDRAME E SAPATA CORRIDA UTILIZANDO AÇO CA-50 DE 10 MM - MONTAGEM. AF_01/2024	SINAPI	Serviço	KG	2.535,00	R\$ 13,40	R\$ 33.969,00	0,70	79,89	B
102233	PINTURA IMUNIZANTE PARA MADEIRA, 1 DEMÃO. AF_01/2021	SINAPI	Serviço	M2	2.819,00	R\$ 11,01	R\$ 31.037,19	0,64	80,52	C
86924	TANQUE DE LOUÇA BRANCA SUSPENSO, 18L OU EQUIVALENTE, INCLUSO SIFÃO TIPO GARRAFA EM PVC, VÁLVULA PLÁSTICA E TORNEIRA DE PLÁSTICO - FORNECIMENTO E INSTALAÇÃO. AF_01/2020	SINAPI	Serviço	UN	50,00	R\$ 588,44	R\$ 29.422,00	0,60	81,13	C
96527	ESCAVAÇÃO MANUAL PARA VIGA BALDRAME OU SAPATA CORRIDA (INCLUINDO ESCAVAÇÃO PARA COLOCAÇÃO DE FÔRMAS). AF_01/2024	SINAPI	Serviço	M3	273,00	R\$ 102,23	R\$ 27.908,79	0,57	81,70	C
104917	ARMAÇÃO DE SAPATA ISOLADA, VIGA BALDRAME E SAPATA CORRIDA UTILIZANDO AÇO CA-50 DE 6,3 MM - MONTAGEM. AF_01/2024	SINAPI	Serviço	KG	1.720,00	R\$ 16,01	R\$ 27.537,20	0,56	82,26	C
87905	CHAPISCO APLICADO EM ALVENARIA (COM PRESENÇA DE VÃOS) E ESTRUTURAS DE CONCRETO DE FACHADA, COM COLHER DE PEDREIRO. ARGAMASSA TRAÇO 1:3 COM PREPARO EM BETONEIRA 400L. AF_10/2022	SINAPI	Serviço	M2	3.441,00	R\$ 7,96	R\$ 27.390,36	0,56	82,83	C
91854	ELETRODUTO FLEXÍVEL CORRUGADO, PVC, DN 25 MM (3/4"), PARA CIRCUITOS TERMINAIS, INSTALADO EM PAREDE - FORNECIMENTO E INSTALAÇÃO. AF_03/2023	SINAPI	Serviço	M	2.915,00	R\$ 9,36	R\$ 27.284,40	0,56	83,39	C
93674	DISJUNTOR BIPOLAR TIPO DR, CORRENTE NOMINAL DE 25A - FORNECIMENTO E INSTALAÇÃO. AF_10/2020	SINAPI	Serviço	UN	100,00	R\$ 271,02	R\$ 27.102,00	0,56	83,94	C
92463	MONTAGEM E DESMONTAGEM DE FÔRMA DE VIGA, ESCORAMENTO COM GARFO DE MADEIRA, PÉ-DIREITO SIMPLES, EM CHAPA DE MADEIRA RESINADA, 8 UTILIZAÇÕES. AF_09/2020	SINAPI	Serviço	M2	206,50	R\$ 131,07	R\$ 27.065,95	0,56	84,50	C
87879	CHAPISCO APLICADO EM ALVENARIAS E ESTRUTURAS DE CONCRETO INTERNAS, COM COLHER DE PEDREIRO. ARGAMASSA TRAÇO 1:3 COM PREPARO EM BETONEIRA 400L. AF_10/2022	SINAPI	Serviço	M2	5.946,00	R\$ 4,48	R\$ 26.638,08	0,55	85,04	C
103689	FORNECIMENTO E INSTALAÇÃO DE PLACA DE OBRA COM CHAPA GALVANIZADA E ESTRUTURA DE MADEIRA. AF_03/2022_PS	SINAPI	Serviço	M2	60,00	R\$ 441,50	R\$ 26.490,00	0,54	85,59	C
86931	VASO SANITÁRIO SIFONADO COM CAIXA ACOPLADA LOUÇA BRANCA, INCLUSO ENGATE FLEXÍVEL EM PLÁSTICO BRANCO, 1/2 X 40CM - FORNECIMENTO E INSTALAÇÃO. AF_01/2020	SINAPI	Serviço	UN	50,00	R\$ 529,77	R\$ 26.488,50	0,54	86,13	C
96619	LASTRO DE CONCRETO MAGRO, APLICADO EM BLOCOS DE COROAMENTO OU SAPATAS, ESPESSURA DE 5 CM. AF_01/2024	SINAPI	Serviço	M2	575,50	R\$ 40,77	R\$ 23.463,13	0,48	86,61	C
87545	EMBOÇO, EM ARGAMASSA TRAÇO 1:2:8, PREPARO MECÂNICO, APLICADO MANUALMENTE EM PAREDES INTERNAS, PARA AMBIENTES COM ÁREA MENOR QUE 5M², E = 10MM, COM TALISCAS. AF_03/2024	SINAPI	Serviço	M2	796,00	R\$ 28,90	R\$ 23.004,40	0,47	87,08	C
90447	RASGO LINEAR MANUAL EM ALVENARIA, PARA ELETRODUTOS, DIÂMETROS MENORES OU IGUAIS A 40 MM. AF_09/2023	SINAPI	Serviço	M	2.915,00	R\$ 7,81	R\$ 22.766,15	0,47	87,55	C
88415	APLICAÇÃO MANUAL DE FUNDO SELADOR ACRÍLICO EM PAREDES EXTERNAS DE CASAS. AF_03/2024 (PINTURA PAREDES)	SINAPI	Serviço	M2	5.402,00	R\$ 4,17	R\$ 22.526,34	0,46	88,01	C
102198	PINTURA FUNDO NIVELADOR ACRÍLICO BRANCO EM MADEIRA. AF_01/2021	SINAPI	Serviço	M2	1.050,00	R\$ 19,72	R\$ 20.706,00	0,42	88,44	C
96521	ESCAVAÇÃO MECANIZADA PARA BLOCO DE COROAMENTO OU SAPATA COM RETROESCAVADEIRA (INCLUINDO ESCAVAÇÃO PARA COLOCAÇÃO DE FÔRMAS). AF_01/2024	SINAPI	Serviço	M3	437,00	R\$ 45,23	R\$ 19.765,51	0,41	88,84	C
88485	FUNDO SELADOR ACRÍLICO, APLICAÇÃO MANUAL EM PAREDE, UMA DEMÃO. AF_04/2023	SINAPI	Serviço	M2	5.150,00	R\$ 3,70	R\$ 19.055,00	0,39	89,23	C
105030	CONTRAVERGA MOLDADA IN LOCO EM CONCRETO, ESPESSURA DE *10* CM. AF_03/2024	SINAPI	Serviço	M	460,00	R\$ 41,05	R\$ 18.883,00	0,39	89,62	C
S12882	FORNECIMENTO E INSTALAÇÃO DE PRESSURIZADOR ACOPLADO AO CHUVEIRO (TENSÃO: 127V - PRESSÃO MÍNIMA: 0,7MCA / PRESSÃO MÁXIMA: 2,5MCA - ENTRADA 1/2" / SAÍDA 1/2")	ORSE	Serviço	Un	50,00	R\$ 355,44	R\$ 17.772,00	0,36	89,99	C
98695	SOLEIRA EM MÁRMORE, LARGURA 15 CM, ESPESSURA 2,0 CM. AF_09/2020	SINAPI	Serviço	M	126,00	R\$ 136,10	R\$ 17.148,60	0,35	90,34	C
102219	PINTURA TINTA DE ACABAMENTO (PIGMENTADA) ESMALTE SINTÉTICO ACETINADO EM MADEIRA, 2 DEMÃOS. AF_01/2021	SINAPI	Serviço	M2	1.050,00	R\$ 15,94	R\$ 16.737,00	0,34	90,68	C
88648	RODAPÉ CERÂMICO DE 7CM DE ALTURA COM PLACAS TIPO ESMALTADA DE DIMENSÕES 35X35CM. AF_02/2023	SINAPI	Serviço	M	1.935,00	R\$ 8,43	R\$ 16.312,05	0,33	91,02	C
94569	JANELA DE ALUMÍNIO TIPO MAXIM-AR, COM VIDROS, BATENTE E FERRAGENS, EXCLUSIVE ALIZAR, ACABAMENTO E CONTRAMARCO, FIXAÇÃO COM PARAFUSO. FORNECIMENTO E INSTALAÇÃO. AF_11/2024	SINAPI	Serviço	M2	24,00	R\$ 673,99	R\$ 16.175,76	0,33	91,35	C
101884	CABO DE COBRE ISOLADO, 10 MM², ANTI-CHAMA 450/750 V, INSTALADO EM ELETROCALHA OU PERFILADO - FORNECIMENTO E INSTALAÇÃO. AF_10/2020	SINAPI	Serviço	M	1.295,00	R\$ 11,59	R\$ 15.009,05	0,31	91,66	C
86934	BANCADA DE MÁRMORE SINTÉTICO 120 X 60CM, COM CUBA INTEGRADA, INCLUSO SIFÃO TIPO FLEXÍVEL EM PVC, VÁLVULA EM PLÁSTICO CROMADO TIPO AMERICANA E TORNEIRA CROMADA LONGA, DE PAREDE, PADRÃO POPULAR - FORNECIMENTO E INSTALAÇÃO. AF_01/2020	SINAPI	Serviço	UN	36,00	R\$ 407,94	R\$ 14.685,84	0,30	91,96	C

86943	LAVATÓRIO LOUÇA BRANCA SUSPENSO, 29,5 X 39CM OU EQUIVALENTE, PADRÃO POPULAR, INCLUSO SIFÃO FLEXÍVEL EM PVC, VÁLVULA E ENGATE FLEXÍVEL 30CM EM PLÁSTICO E TORNEIRA CROMADA DE MESA, PADRÃO POPULAR - FORNECIMENTO E INSTALAÇÃO. AF_01/2020	SINAPI	Serviço	UN	50,00	R\$ 288,34	R\$ 14.417,00	0,30	92,25	C
92000	TOMADA BAIXA DE EMBUTIR (1 MÓDULO), 2P+T 10 A, INCLUINDO SUPORTE E PLACA - FORNECIMENTO E INSTALAÇÃO. AF_03/2023	SINAPI	Serviço	UN	500,00	R\$ 28,33	R\$ 14.165,00	0,29	92,54	C
102605	CAIXA D'ÁGUA EM POLIETILENO, 500 LITROS - FORNECIMENTO E INSTALAÇÃO. AF_06/2021	SINAPI	Serviço	UN	50,00	R\$ 277,81	R\$ 13.890,50	0,28	92,83	C
87894	CHAPISCO APLICADO EM ALVENARIA (SEM PRESENÇA DE VÃOS) E ESTRUTURAS DE CONCRETO DE FACHADA, COM COLHER DE PEDREIRO. ARGAMASSA TRAÇO 1:3 COM PREPARO EM BETONEIRA 400L. AF_10/2022	SINAPI	Serviço	M2	1.961,00	R\$ 6,84	R\$ 13.413,24	0,28	93,10	C
99804	LIMPEZA DE PISO CERÂMICO OU PORCELANATO UTILIZANDO DETERGENTE NEUTRO E ESCOVAÇÃO MANUAL. AF_04/2019	SINAPI	Serviço	M2	2.437,00	R\$ 5,38	R\$ 13.111,06	0,27	93,37	C
87265	REVESTIMENTO CERÂMICO PARA PAREDES INTERNAS COM PLACAS TIPO ESMALTADA DE DIMENSÕES 20X20 CM APLICADAS NA ALTURA INTEIRA DAS PAREDES. AF_02/2023_PE	SINAPI	Serviço	M2	192,00	R\$ 65,34	R\$ 12.545,28	0,26	93,63	C
94221	CUMEEIRA PARA TELHA CERÂMICA EMBOÇADA COM ARGAMASSA TRAÇO 1:2:9 (CIMENTO, CAL E AREIA) PARA TELHADOS COM ATÉ 2 ÁGUAS, INCLUSO TRANSPORTE VERTICAL. AF_07/2019	SINAPI	Serviço	M	500,00	R\$ 24,85	R\$ 12.425,00	0,25	93,88	C
89712	TUBO PVC, SERIE NORMAL, ESGOTO PREDIAL, DN 50 MM, FORNECIDO E INSTALADO EM RAMAL DE DESCARGA OU RAMAL DE ESGOTO SANITÁRIO. AF_08/2022	SINAPI	Serviço	M	510,50	R\$ 23,79	R\$ 12.144,79	0,25	94,13	C
104737	REATERRO MANUAL DE VALAS, COM PLACA VIBRATÓRIA. AF_08/2023	SINAPI	Serviço	M3	515,00	R\$ 22,25	R\$ 11.458,75	0,24	94,37	C
89987	REGISTRO DE GAVETA BRUTO, LATÃO, ROSCÁVEL, 3/4", COM ACABAMENTO E CANOPLA CROMADOS - FORNECIMENTO E INSTALAÇÃO. AF_08/2021	SINAPI	Serviço	UN	150,00	R\$ 71,81	R\$ 10.771,50	0,22	94,59	C
00039805	QUADRO DE DISTRIBUIÇÃO, EM PVC, DE EMBUTIR, COM BARRAMENTO TERRA / NEUTRO, PARA 12 DISJUNTORES NEMA OU 16 DISJUNTORES DIN	SINAPI	Material	UN	50,00	R\$ 213,40	R\$ 10.670,00	0,22	94,81	C
92760	ARMAÇÃO DE PILAR OU VIGA DE ESTRUTURA CONVENCIONAL DE CONCRETO ARMADO UTILIZANDO AÇO CA-50 DE 6,3 MM - MONTAGEM. AF_06/2022	SINAPI	Serviço	KG	750,00	R\$ 13,88	R\$ 10.410,00	0,21	95,02	C
89356	TUBO, PVC, SOLDÁVEL, DE 25MM, INSTALADO EM RAMAL OU SUB-RAMAL DE ÁGUA - FORNECIMENTO E INSTALAÇÃO. AF_06/2022	SINAPI	Serviço	M	435,00	R\$ 22,33	R\$ 9.713,55	0,20	95,22	C
91996	TOMADA MÉDIA DE EMBUTIR (1 MÓDULO), 2P+T 10 A, INCLUINDO SUPORTE E PLACA - FORNECIMENTO E INSTALAÇÃO. AF_03/2023	SINAPI	Serviço	UN	300,00	R\$ 32,04	R\$ 9.612,00	0,20	95,42	C
103782	LUMINÁRIA TIPO PLAFON CIRCULAR, DE SOBREPOR, COM LED DE 12/13 W - FORNECIMENTO E INSTALAÇÃO. AF_09/2024	SINAPI	Serviço	UN	350,00	R\$ 27,22	R\$ 9.527,00	0,20	95,61	C
89403	TUBO, PVC, SOLDÁVEL, DE 32MM, INSTALADO EM RAMAL DE DISTRIBUIÇÃO DE ÁGUA - FORNECIMENTO E INSTALAÇÃO. AF_06/2022	SINAPI	Serviço	M	527,50	R\$ 17,96	R\$ 9.473,90	0,19	95,81	C
104994	CAIXA DE EMBUTIR EM POLICARBONATO PARA ABRIGO DE HIDRÔMETRO - FORNECIMENTO E INSTALAÇÃO (EXCLUSIVE HIDRÔMETRO). AF_03/2024	SINAPI	Serviço	UN	50,00	R\$ 180,49	R\$ 9.024,50	0,19	95,99	C
91845	ELETRODUTO FLEXÍVEL CORRUGADO REFORÇADO, PVC, DN 25 MM (3/4"), PARA CIRCUITOS TERMINAIS, INSTALADO EM LAJE - FORNECIMENTO E INSTALAÇÃO. AF_03/2023	SINAPI	Serviço	M	1.103,00	R\$ 8,06	R\$ 8.890,18	0,18	96,18	C
91928	CABO DE COBRE FLEXÍVEL ISOLADO, 4 MM², ANTI-CHAMA 450/750 V, PARA CIRCUITOS TERMINAIS - FORNECIMENTO E INSTALAÇÃO. AF_03/2023	SINAPI	Serviço	M	1.240,00	R\$ 6,95	R\$ 8.618,00	0,18	96,35	C
87878	CHAPISCO APLICADO EM ALVENARIAS E ESTRUTURAS DE CONCRETO INTERNAS, COM COLHER DE PEDREIRO. ARGAMASSA TRAÇO 1:3 COM PREPARO MANUAL. AF_10/2022	SINAPI	Serviço	M2	1.700,00	R\$ 4,99	R\$ 8.483,00	0,17	96,53	C
97741	KIT CAVALETE PARA MEDIÇÃO DE ÁGUA - ENTRADA INDIVIDUALIZADA, EM PVC 25 MM (3/4"), PARA 1 MEDIDOR - FORNECIMENTO E INSTALAÇÃO (EXCLUSIVE HIDRÔMETRO). AF_03/2024	SINAPI	Serviço	UN	50,00	R\$ 149,05	R\$ 7.452,50	0,15	96,68	C
90408	MASSA ÚNICA, EM ARGAMASSA TRAÇO 1:2:8, PREPARO MECÂNICO, APLICADA MANUALMENTE EM TETO, E = 10MM, COM TALISCAS. AF_03/2024	SINAPI	Serviço	M2	222,00	R\$ 31,68	R\$ 7.032,96	0,14	96,82	C
97087	CAMADA SEPARADORA PARA EXECUÇÃO DE RADIER, PISO DE CONCRETO OU LAJE SOBRE SOLO, EM LONA PLÁSTICA. AF_09/2021	SINAPI	Serviço	M2	2.366,00	R\$ 2,93	R\$ 6.932,38	0,14	96,97	C
91953	INTERRUPTOR SIMPLES (1 MÓDULO), 10A/250V, INCLUINDO SUPORTE E PLACA - FORNECIMENTO E INSTALAÇÃO. AF_03/2023	SINAPI	Serviço	UN	250,00	R\$ 27,05	R\$ 6.762,50	0,14	97,10	C
89402	TUBO, PVC, SOLDÁVEL, DE 25MM, INSTALADO EM RAMAL DE DISTRIBUIÇÃO DE ÁGUA - FORNECIMENTO E INSTALAÇÃO. AF_06/2022	SINAPI	Serviço	M	557,50	R\$ 11,71	R\$ 6.528,32	0,13	97,24	C
89731	JOELHO 90 GRAUS, PVC, SERIE NORMAL, ESGOTO PREDIAL, DN 50 MM, JUNTA ELÁSTICA, FORNECIDO E INSTALADO EM RAMAL DE DESCARGA OU RAMAL DE ESGOTO SANITÁRIO. AF_08/2022	SINAPI	Serviço	UN	450,00	R\$ 13,66	R\$ 6.147,00	0,13	97,36	C
91941	CAIXA RETANGULAR 4" X 2" BAIXA (0,30 M DO PISO), PVC, INSTALADA EM PAREDE - FORNECIMENTO E INSTALAÇÃO. AF_03/2023	SINAPI	Serviço	UN	500,00	R\$ 10,95	R\$ 5.475,00	0,11	97,48	C
100860	CHUVEIRO ELÉTRICO COMUM CORPO PLÁSTICO, TIPO DUCHA - FORNECIMENTO E INSTALAÇÃO. AF_01/2020	SINAPI	Serviço	UN	50,00	R\$ 104,70	R\$ 5.235,00	0,11	97,58	C
91937	CAIXA OCTOGONAL 3" X 3", PVC, INSTALADA EM LAJE - FORNECIMENTO E INSTALAÇÃO. AF_03/2023	SINAPI	Serviço	UN	350,00	R\$ 14,92	R\$ 5.222,00	0,11	97,69	C

94490	REGISTRO DE ESFERA, PVC, SOLDÁVEL, COM VOLANTE, DN 32 MM - FORNECIMENTO E INSTALAÇÃO. AF_08/2021	SINAPI	Serviço	UN	100,00	R\$ 50,68	R\$ 5.068,00	0,10	97,79	C
92980	CABO DE COBRE FLEXÍVEL ISOLADO, 10 MM², ANTI-CHAMA 0,6/1,0 KV, PARA DISTRIBUIÇÃO - FORNECIMENTO E INSTALAÇÃO. AF_10/2020	SINAPI	Serviço	M	415,00	R\$ 11,32	R\$ 4.697,80	0,10	97,89	C
91940	CAIXA RETANGULAR 4" X 2" MÉDIA (1,30 M DO PISO), PVC, INSTALADA EM PAREDE - FORNECIMENTO E INSTALAÇÃO. AF_03/2023	SINAPI	Serviço	UN	250,00	R\$ 17,23	R\$ 4.307,50	0,09	97,98	C
104642	PINTURA LÁTEX ACRÍLICA STANDARD, APLICAÇÃO MANUAL EM PAREDES, DUAS DEMÃOS. AF_04/2023 (PINTURA NA PAREDE DO BANHEIRO E COZINHA)	SINAPI	Serviço	M2	390,00	R\$ 11,02	R\$ 4.297,80	0,09	98,07	C
97610	LÂMPADA COMPACTA DE LED 10 W, BASE E27 - FORNECIMENTO E INSTALAÇÃO. AF_09/2024	SINAPI	Serviço	UN	350,00	R\$ 12,16	R\$ 4.256,00	0,09	98,16	C
90373	JOELHO 90 GRAUS COM BUCHA DE LATÃO, PVC, SOLDÁVEL, DN 25MM, X 1/2 INSTALADO EM RAMAL OU SUB-RAMAL DE ÁGUA - FORNECIMENTO E INSTALAÇÃO. AF_06/2022	SINAPI	Serviço	UN	350,00	R\$ 12,04	R\$ 4.214,00	0,09	98,24	C
89408	JOELHO 90 GRAUS, PVC, SOLDÁVEL, DN 25MM, INSTALADO EM RAMAL DE DISTRIBUIÇÃO DE ÁGUA - FORNECIMENTO E INSTALAÇÃO. AF_06/2022	SINAPI	Serviço	UN	500,00	R\$ 7,98	R\$ 3.990,00	0,08	98,32	C
89985	REGISTRO DE PRESSÃO BRUTO, LATÃO, ROSCÁVEL, 3/4", COM ACABAMENTO E CANOPLA CROMADOS - FORNECIMENTO E INSTALAÇÃO. AF_08/2021	SINAPI	Serviço	UN	50,00	R\$ 68,33	R\$ 3.416,50	0,07	98,39	C
89711	TUBO PVC, SERIE NORMAL, ESGOTO PREDIAL, DN 40 MM, FORNECIDO E INSTALADO EM RAMAL DE DESCARGA OU RAMAL DE ESGOTO SANITÁRIO. AF_08/2022	SINAPI	Serviço	M	167,50	R\$ 19,17	R\$ 3.210,97	0,07	98,46	C
89408	JOELHO 90 GRAUS, PVC, SOLDÁVEL, DN 25MM, INSTALADO EM RAMAL OU SUB-RAMAL DE ÁGUA - FORNECIMENTO E INSTALAÇÃO. AF_06/2022	SINAPI	Serviço	UN	400,00	R\$ 7,98	R\$ 3.192,00	0,07	98,52	C
99826	LIMPEZA DE FORRO REMOVÍVEL COM PANO ÚMIDO. AF_04/2019	SINAPI	Serviço	M2	1.795,00	R\$ 1,53	R\$ 2.746,35	0,06	98,58	C
104639	PINTURA LÁTEX ACRÍLICA ECONÔMICA, APLICAÇÃO MANUAL EM TETO, DUAS DEMÃOS. AF_04/2023 (PINTURA TETO - LAJE DO RESERVATÓRIO)	SINAPI	Serviço	M2	222,00	R\$ 11,82	R\$ 2.624,04	0,05	98,63	C
99811	LIMPEZA DE CONTRAPISO COM VASSOURA A SECO. AF_04/2019	SINAPI	Serviço	M2	732,50	R\$ 3,53	R\$ 2.585,72	0,05	98,69	C
94704	ADAPTADOR COM FLANGE E ANEL DE VEDAÇÃO, PVC, SOLDÁVEL, DN 32 MM X 1", INSTALADO EM RESERVAÇÃO PREDIAL DE ÁGUA - FORNECIMENTO E INSTALAÇÃO. AF_04/2024	SINAPI	Serviço	UN	100,00	R\$ 24,63	R\$ 2.463,00	0,05	98,74	C
86885	ENGATE FLEXÍVEL EM PLÁSTICO BRANCO, 1/2" X 40CM - FORNECIMENTO E INSTALAÇÃO. AF_01/2020	SINAPI	Serviço	UN	200,00	R\$ 12,25	R\$ 2.450,00	0,05	98,79	C
89383	ADAPTADOR CURTO COM BOLSA E ROSCA PARA REGISTRO, PVC, SOLDÁVEL, DN 25MM X 3/4 , INSTALADO EM RAMAL OU SUB-RAMAL DE ÁGUA - FORNECIMENTO E INSTALAÇÃO. AF_06/2022	SINAPI	Serviço	UN	400,00	R\$ 6,07	R\$ 2.428,00	0,05	98,84	C
89395	TE, PVC, SOLDÁVEL, DN 25MM, INSTALADO EM RAMAL OU SUB-RAMAL DE ÁGUA - FORNECIMENTO E INSTALAÇÃO. AF_06/2022	SINAPI	Serviço	UN	200,00	R\$ 12,07	R\$ 2.414,00	0,05	98,89	C
89443	TE, PVC, SOLDÁVEL, DN 32MM, INSTALADO EM RAMAL DE DISTRIBUIÇÃO DE ÁGUA - FORNECIMENTO E INSTALAÇÃO. AF_06/2022	SINAPI	Serviço	UN	150,00	R\$ 15,60	R\$ 2.340,00	0,05	98,94	C
89707	CAIXA SIFONADA, PVC, DN 100 X 100 X 50 MM, JUNTA ELÁSTICA, FORNECIDA E INSTALADA EM RAMAL DE DESCARGA OU EM RAMAL DE ESGOTO SANITÁRIO. AF_08/2022	SINAPI	Serviço	UN	50,00	R\$ 45,55	R\$ 2.277,50	0,05	98,98	C
89413	JOELHO 90 GRAUS, PVC, SOLDÁVEL, DN 32MM, INSTALADO EM RAMAL DE DISTRIBUIÇÃO DE ÁGUA - FORNECIMENTO E INSTALAÇÃO. AF_06/2022	SINAPI	Serviço	UN	200,00	R\$ 11,14	R\$ 2.228,00	0,05	99,03	C
91993	TOMADA ALTA DE EMBUTIR (1 MÓDULO), 2P+T 20 A, INCLUINDO SUPORTE E PLACA - FORNECIMENTO E INSTALAÇÃO. AF_03/2023	SINAPI	Serviço	UN	50,00	R\$ 43,42	R\$ 2.171,00	0,04	99,07	C
97084	COMPACTAÇÃO MECÂNICA DE SOLO PARA EXECUÇÃO DE RADIER, PISO DE CONCRETO OU LAJE SOBRE SOLO, COM COMPACTADOR DE SOLOS TIPO PLACA VIBRATÓRIA. AF_09/2021	SINAPI	Serviço	M2	3.173,50	R\$ 0,68	R\$ 2.157,98	0,04	99,12	C
91987	CAMPAINHA CIGARRA (1 MÓDULO), 10A/250V, INCLUINDO SUPORTE E PLACA - FORNECIMENTO E INSTALAÇÃO. AF_03/2023	SINAPI	Serviço	UN	50,00	R\$ 42,99	R\$ 2.149,50	0,04	99,16	C
89798	TUBO PVC, SERIE NORMAL, ESGOTO PREDIAL, DN 50 MM, FORNECIDO E INSTALADO EM PRUMADA DE ESGOTO SANITÁRIO OU VENTILAÇÃO. AF_08/2022	SINAPI	Serviço	M	200,00	R\$ 10,66	R\$ 2.132,00	0,04	99,21	C
91959	INTERRUPTOR SIMPLES (2 MÓDULOS), 10A/250V, INCLUINDO SUPORTE E PLACA - FORNECIMENTO E INSTALAÇÃO. AF_03/2023	SINAPI	Serviço	UN	50,00	R\$ 41,11	R\$ 2.055,50	0,04	99,25	C
89446	TUBO, PVC, SOLDÁVEL, DE 25MM, INSTALADO EM PRUMADA DE ÁGUA - FORNECIMENTO E INSTALAÇÃO. AF_06/2022	SINAPI	Serviço	M	405,00	R\$ 5,03	R\$ 2.037,15	0,04	99,29	C
102193	LIXAMENTO DE MADEIRA PARA APLICAÇÃO DE FUNDO OU PINTURA. AF_01/2021	SINAPI	Serviço	M2	1.050,00	R\$ 1,88	R\$ 1.974,00	0,04	99,33	C
104345	JUNÇÃO DE REDUÇÃO INVERTIDA, PVC, SÉRIE NORMAL, ESGOTO PREDIAL, DN 100 X 50 MM, JUNTA ELÁSTICA, FORNECIDO E INSTALADO EM RAMAL DE DESCARGA OU RAMAL DE ESGOTO SANITÁRIO. AF_08/2022	SINAPI	Serviço	UN	50,00	R\$ 37,12	R\$ 1.856,00	0,04	99,37	C
94796	TORNEIRA DE BOIA PARA CAIXA D'ÁGUA, ROSCÁVEL, 3/4" - FORNECIMENTO E INSTALAÇÃO. AF_08/2021	SINAPI	Serviço	UN	50,00	R\$ 34,37	R\$ 1.718,50	0,04	99,40	C
89353	REGISTRO DE GAVETA BRUTO, LATÃO, ROSCÁVEL, 3/4" - FORNECIMENTO E INSTALAÇÃO. AF_08/2021	SINAPI	Serviço	UN	50,00	R\$ 30,43	R\$ 1.521,50	0,03	99,43	C
91939	CAIXA RETANGULAR 4" X 2" ALTA (2,00 M DO PISO), PVC, INSTALADA EM PAREDE - FORNECIMENTO E INSTALAÇÃO. AF_03/2023	SINAPI	Serviço	UN	50,00	R\$ 30,01	R\$ 1.500,50	0,03	99,46	C

101616	PREPARO DE FUNDO DE VALA COM LARGURA MENOR QUE 1,5 M (ACERTO DO SOLO NATURAL). AF_08/2020	SINAPI	Serviço	M2	234,00	R\$ 6,20	R\$ 1.450,80	0,03	99,49	C
89732	JOELHO 45 GRAUS, PVC, SERIE NORMAL, ESGOTO PREDIAL, DN 50 MM, JUNTA ELÁSTICA, FORNECIDO E INSTALADO EM RAMAL DE DESCARGA OU RAMAL DE ESGOTO SANITÁRIO. AF_08/2022	SINAPI	Serviço	UN	100,00	R\$ 14,21	R\$ 1.421,00	0,03	99,52	C
89726	JOELHO 45 GRAUS, PVC, SERIE NORMAL, ESGOTO PREDIAL, DN 40 MM, JUNTA SOLDÁVEL, FORNECIDO E INSTALADO EM RAMAL DE DESCARGA OU RAMAL DE ESGOTO SANITÁRIO. AF_08/2022	SINAPI	Serviço	UN	150,00	R\$ 9,18	R\$ 1.377,00	0,03	99,55	C
91985	INTERRUPTOR PULSADOR CAMPAINHA (1 MÓDULO), 10A/250V, INCLUINDO SUPORTE E PLACA - FORNECIMENTO E INSTALAÇÃO. AF_03/2023	SINAPI	Serviço	UN	50,00	R\$ 26,14	R\$ 1.307,00	0,03	99,58	C
99807	LIMPEZA DE REVESTIMENTO CERÂMICO EM PAREDE UTILIZANDO DETERGENTE NEUTRO E ESCOVAÇÃO MANUAL. AF_04/2019	SINAPI	Serviço	M2	796,00	R\$ 1,63	R\$ 1.297,48	0,03	99,61	C
89744	JOELHO 90 GRAUS, PVC, SERIE NORMAL, ESGOTO PREDIAL, DN 100 MM, JUNTA ELÁSTICA, FORNECIDO E INSTALADO EM RAMAL DE DESCARGA OU RAMAL DE ESGOTO SANITÁRIO. AF_08/2022	SINAPI	Serviço	UN	50,00	R\$ 24,58	R\$ 1.229,00	0,03	99,63	C
87882	CHAPISCO APLICADO NO TETO OU EM ALVENARIA E ESTRUTURA, COM ROLO PARA TEXTURA ACRÍLICA. ARGAMASSA TRAÇO 1:4 E EMULSÃO POLIMÉRICA (ADESIVO) COM PREPARO EM BETONEIRA 400L. AF_10/2022	SINAPI	Serviço	M2	222,00	R\$ 5,04	R\$ 1.118,88	0,02	99,65	C
93659	DISJUNTOR MONOPOLAR TIPO DIN, CORRENTE NOMINAL DE 50A - FORNECIMENTO E INSTALAÇÃO. AF_10/2020	SINAPI	Serviço	UN	50,00	R\$ 22,33	R\$ 1.116,50	0,02	99,68	C
89784	TE, PVC, SERIE NORMAL, ESGOTO PREDIAL, DN 50 X 50 MM, JUNTA ELÁSTICA, FORNECIDO E INSTALADO EM RAMAL DE DESCARGA OU RAMAL DE ESGOTO SANITÁRIO. AF_08/2022	SINAPI	Serviço	UN	50,00	R\$ 21,67	R\$ 1.083,50	0,02	99,70	C
88484	FUNDO SELADOR ACRÍLICO, APLICAÇÃO MANUAL EM TETO, UMA DEMÃO. AF_04/2023	SINAPI	Serviço	M2	222,00	R\$ 4,63	R\$ 1.027,86	0,02	99,72	C
93653	DISJUNTOR MONOPOLAR TIPO DIN, CORRENTE NOMINAL DE 10A - FORNECIMENTO E INSTALAÇÃO. AF_10/2020	SINAPI	Serviço	UN	100,00	R\$ 10,14	R\$ 1.014,00	0,02	99,74	C
99816	LIMPEZA DE TANQUE OU LAVATÓRIO DE LOUÇA ISOLADO, INCLUSIVE METAIS CORRESPONDENTES. AF_04/2019	SINAPI	Serviço	UN	100,00	R\$ 9,51	R\$ 950,50	0,02	99,76	C
104326	RALO SECO CÔNICO, PVC, DN 100 X 40 MM, JUNTA SOLDÁVEL, FORNECIDO E INSTALADO EM RAMAL DE DESCARGA OU EM RAMAL DE ESGOTO SANITÁRIO. AF_08/2022	SINAPI	Serviço	UN	50,00	R\$ 18,98	R\$ 949,00	0,02	99,78	C
94703	ADAPTADOR COM FLANGE E ANEL DE VEDAÇÃO, PVC, SOLDÁVEL, DN 25 MM X 3/4", INSTALADO EM RESERVAÇÃO PREDIAL DE ÁGUA - FORNECIMENTO E INSTALAÇÃO. AF_04/2024	SINAPI	Serviço	UN	50,00	R\$ 18,39	R\$ 919,50	0,02	99,80	C
104327	RALO SIFONADO REDONDO, PVC, DN 100 X 40 MM, JUNTA SOLDÁVEL, FORNECIDO E INSTALADO EM RAMAL DE DESCARGA OU EM RAMAL DE ESGOTO SANITÁRIO. AF_08/2022	SINAPI	Serviço	UN	50,00	R\$ 18,08	R\$ 904,00	0,02	99,82	C
89724	JOELHO 90 GRAUS, PVC, SERIE NORMAL, ESGOTO PREDIAL, DN 40 MM, JUNTA SOLDÁVEL, FORNECIDO E INSTALADO EM RAMAL DE DESCARGA OU RAMAL DE ESGOTO SANITÁRIO. AF_08/2022	SINAPI	Serviço	UN	100,00	R\$ 9,00	R\$ 900,00	0,02	99,84	C
89445	TÊ DE REDUÇÃO, PVC, SOLDÁVEL, DN 32MM X 25MM, INSTALADO EM RAMAL DE DISTRIBUIÇÃO DE ÁGUA - FORNECIMENTO E INSTALAÇÃO. AF_06/2022	SINAPI	Serviço	UN	50,00	R\$ 17,28	R\$ 864,00	0,02	99,85	C
99822	LIMPEZA DE PORTA DE MADEIRA. AF_04/2019	SINAPI	Serviço	M2	840,00	R\$ 0,99	R\$ 831,60	0,02	99,87	C
91947	SUPORTE PARAFUSADO COM PLACA DE ENCAIXE 4" X 2" BAIXO (0,30 M DO PISO) PARA PONTO ELÉTRICO - FORNECIMENTO E INSTALAÇÃO. AF_03/2023	SINAPI	Serviço	UN	100,00	R\$ 7,71	R\$ 771,00	0,02	99,89	C
103953	BUCHA DE REDUÇÃO, CURTA, PVC, SOLDÁVEL, DN 32 X 25 MM, INSTALADO EM RAMAL DE DISTRIBUIÇÃO DE ÁGUA - FORNECIMENTO E INSTALAÇÃO. AF_06/2022	SINAPI	Serviço	UN	100,00	R\$ 6,63	R\$ 663,00	0,01	99,90	C
89414	JOELHO 45 GRAUS, PVC, SOLDÁVEL, DN 32MM, INSTALADO EM RAMAL DE DISTRIBUIÇÃO DE ÁGUA - FORNECIMENTO E INSTALAÇÃO. AF_06/2022	SINAPI	Serviço	UN	50,00	R\$ 12,77	R\$ 638,50	0,01	99,91	C
99821	LIMPEZA DE JANELA DE VIDRO COM CAIXILHO EM AÇO/ALUMÍNIO/PVC. AF_04/2019	SINAPI	Serviço	M2	200,00	R\$ 3,07	R\$ 614,00	0,01	99,93	C
99819	LIMPEZA DE BANCADA DE PEDRA (MÁRMORE OU GRANITO). AF_04/2019	SINAPI	Serviço	M2	36,00	R\$ 16,84	R\$ 606,24	0,01	99,94	C
93656	DISJUNTOR MONOPOLAR TIPO DIN, CORRENTE NOMINAL DE 25A - FORNECIMENTO E INSTALAÇÃO. AF_10/2020	SINAPI	Serviço	UN	50,00	R\$ 11,97	R\$ 598,50	0,01	99,95	C
89440	TE, PVC, SOLDÁVEL, DN 25MM, INSTALADO EM RAMAL DE DISTRIBUIÇÃO DE ÁGUA - FORNECIMENTO E INSTALAÇÃO. AF_06/2022	SINAPI	Serviço	UN	50,00	R\$ 11,04	R\$ 552,00	0,01	99,96	C
93654	DISJUNTOR MONOPOLAR TIPO DIN, CORRENTE NOMINAL DE 16A - FORNECIMENTO E INSTALAÇÃO. AF_10/2020	SINAPI	Serviço	UN	50,00	R\$ 10,75	R\$ 537,50	0,01	99,97	C
102593	FURO EM CAIXA D'ÁGUA COM ESPESURA DE 2 ATÉ 5 MM E DIÂMETRO DE 32 MM. AF_06/2021	SINAPI	Serviço	UN	100,00	R\$ 4,57	R\$ 457,00	0,01	99,98	C
104348	TERMINAL DE VENTILAÇÃO, PVC, SÉRIE NORMAL, ESGOTO PREDIAL, DN 50 MM, JUNTA SOLDÁVEL, FORNECIDO E INSTALADO EM PRUMADA DE ESGOTO SANITÁRIO OU VENTILAÇÃO. AF_08/2022	SINAPI	Serviço	UN	50,00	R\$ 8,50	R\$ 425,00	0,01	99,99	C
99818	LIMPEZA DE BACIA SANITÁRIA, BIDÊ OU MICTÓRIO EM LOUÇA, INCLUSIVE METAIS CORRESPONDENTES. AF_04/2019	SINAPI	Serviço	UN	50,00	R\$ 5,63	R\$ 281,50	0,01	100,00	C

102591 FURO EM CAIXA D'ÁGUA COM ESPESSURA DE 2 ATÉ 5 MM E DIÂMETRO DE 25 MM. AF_06/2021 SINAPI Serviço UN 50,00 R\$ 4,04 R\$ 202,00 0,00 100,00 C

RAUL MILHOMEM
NAVA:08901619334

Assinado de forma digital por RAUL MILHOMEM NAVA:08901619334
Dados: 2026.01.18 19:10:41 -03'00'

RAUL MILHOMEM NAVA
ENGENHEIRO CIVIL
CREA Nº 7823DF

B DO N
ALMEIDA
LTDA:04820287
000157

Assinado de forma digital por B DO N ALMEIDA
LTDA:04820287000157
Dados: 2026.01.18 19:16:14 -03'00'

	CRONOGRAMA FÍSICO-FINANCEIRO				
	PROCESSO:	EDITAL CONCORRÊNCIA ELETRÔNICA Nº 010/2025 PROCESSO ADMINISTRATIVO Nº PR2025.09/CLHO-00417	DATA : 19/01/2026 BDI : 24,90%	L.S. Hora: 88,35% L.S. Mês: 50,66%	
	OBJETO:	Contratação de empresa especializada para a construção de 50 (cinquenta) unidades habitacionais na sede do município de Coelho Neto/MA, contempladas pelo Projeto Minha Casa Minha Vida – FNHIS, por meio do Termo de Compromisso nº 970295/2024/MCIDADES/CAIXA.	FONTE	VERSÃO	UF
	LOCAL:	Município de Coelho Neto/MA	SINAPI Composições Próprias	2025/02 COM DESONERAÇÃO PRÓPRIA	MA
CLIENTE:	Prefeitura Municipal de Coelho Neto-MA				

ITEM	DESCRIÇÃO	VALOR (R\$)	MÊS 1	MÊS 2	MÊS 3	MÊS 4	MÊS 5	MÊS 6	Total parcela
1	CONSTRUÇÃO DE HABITAÇÃO DE INTERESSE SOCIAL - HIS - PADRÃO POPULAR - (50 UNID)	R\$ 4.874.989,50	9,30%	16,42%	24,75%	25,24%	17,04%	7,26%	100,00% R\$ 4.874.989,50
1.1	SERVIÇOS PRELIMINARES	R\$ 2.574,53	100,00%						100,00% R\$ 2.574,53
1.2	FUNDAÇÕES	R\$ 12.986,05	50,00%	50,00%					100,00% R\$ 12.986,05
1.3	SUPRAESTRUTURA	R\$ 9.729,56		50,00%	50,00%				100,00% R\$ 9.729,56
1.4	PAREDES E PAINÉIS	R\$ 18.608,82		25,00%	25,00%	25,00%	25,00%		100,00% R\$ 18.608,82
1.5	COBERTURA E PROTEÇÕES	R\$ 10.686,04				50,00%	50,00%		100,00% R\$ 10.686,04
1.6	REVESTIMENTOS	R\$ 15.992,76			50,00%	50,00%			100,00% R\$ 15.992,76
1.7	PAVIMENTAÇÕES	R\$ 11.024,69			25,00%	25,00%	25,00%	25,00%	100,00% R\$ 11.024,69
1.8	INSTALAÇÕES	R\$ 15.436,88			25,00%	25,00%	25,00%	25,00%	100,00% R\$ 15.436,88
1.9	COMPLEMENTAÇÕES	R\$ 460,46						100,00%	100,00% R\$ 460,46
		R\$ 4.874.989,50	R\$ 453.377,50	R\$ 800.500,50	R\$ 1.206.437,50	R\$ 1.230.349,50	R\$ 830.531,50	R\$ 353.793,00	R\$ 4.874.989,50
			R\$ 453.377,50	R\$ 1.253.878,00	R\$ 2.460.315,50	R\$ 3.690.665,00	R\$ 4.521.196,50	R\$ 4.874.989,50	

RAUL MILHOMEM NAVA
ENGENHEIRO CIVIL
CREA Nº 7823DF

RAUL MILHOMEM
NAVA:08901619334

Assinado de forma digital por
RAUL MILHOMEM
NAVA:08901619334
Dados: 2026.01.18 19:11:11
-03'00'

B DO N
ALMEIDA
LTDA:04820287
000157

Assinado de forma digital por B DO N
ALMEIDA
LTDA:04820287000157
Dados: 2026.01.18
19:15:40 -03'00'

COMPOSIÇÃO DO BDI			
	PROCESSO:	EDITAL CONCORRÊNCIA ELETRÔNICA Nº 010/2025 PROCESSO ADMINISTRATIVO Nº PR2025.09/CLHO-00417	DATA : 19/01/2026 BDI : 24,90%
	OBJETO:	Contratação de empresa especializada para a construção de 50 (cinquenta) unidades habitacionais na sede do município de Coelho Neto/MA, contempladas pelo Projeto Minha Casa Minha Vida – FNHIS, por meio do Termo de Compromisso nº 970295/2024/MCIDADES/CAIXA.	L.S. Hora: 88,35% L.S. Mês: 50,66%
LOCAL:	Município de Coelho Neto/MA	FONTES	VERSÃO
CLIENTE:	Prefeitura Municipal de Coelho Neto-MA	SINAPI Composições Próprias	2025/02 COM DESONERAÇÃO PRÓPRIA
			UF MA

COD	DESCRIÇÃO	%
Benefício		
S + G	Seguro e Garantia	0,80
L	Lucro bruto	6,25
	TOTAL	7,05

Despesas Indiretas		
DF	Despesas financeiras	1,39
AC	Administração central	4,00
R	Riscos	0,97
	TOTAL	6,36

T	Impostos	
	COFINS	0,88
	ISSQN	5,00
	PIS	0,20
	CPRB	2,70
	TOTAL	8,78

BDI = 24,90%

$$\frac{(1 + AC + S + R + G) \times (1 + DF) \times (1 + L)}{(1 - T)} - 1$$

RAUL MILHOMEM NAVA
ENGENHEIRO CIVIL
CREA Nº 7823DF

RAUL
MILHOMEM
NAVA:0890161
9334

Assinado de forma digital por RAUL MILHOMEM
NAVA:08901619334
Dados: 2026.01.18 19:11:40 -03'00'

B DO N ALMEIDA
LTDA:048202870
00157

Assinado de forma digital por B DO N ALMEIDA
LTDA:04820287000157
Dados: 2026.01.18 19:15:11 -03'00'

TABELA DE ENCARGOS SOCIAIS			
	PROCESSO:	EDITAL CONCORRÊNCIA ELETRÔNICA Nº 010/2025 PROCESSO ADMINISTRATIVO Nº PR2025.09/CLHO-00417	DATA : 19/01/2026 BDI : 24,90%
	OBJETO:	Contratação de empresa especializada para a construção de 50 (cinquenta) unidades habitacionais na sede do município de Coelho Neto/MA, contempladas pelo Projeto Minha Casa Minha Vida – FNHIS, por meio do Termo de Compromisso nº 970295/2024/MCIDADES/CAIXA.	L.S. Hora: 88,35% L.S. Mês: 50,66%
	LOCAL:	Município de Coelho Neto/MA	FONTE
	CLIENTE:	Prefeitura Municipal de Coelho Neto-MA	VERSÃO
			UF
		SINAPI	MA
		Composições Próprias	PROPRIA

COD	DESCRIÇÃO	HORISTA %	MENSALISTA %
A	GRUPO A		
A1	INSS	10,00	10,00
A2	SESI	0,00	0,00
A3	SENAI	0,00	0,00
A4	INCRA	0,00	0,00
A5	SEBRAE	0,00	0,00
A6	Salário Educação	0,00	0,00
A7	Seguro Contra Acidentes de Trabalho	3,00	3,00
A8	FGTS	8,00	8,00
A9	SECONCI	0,00	0,00
	TOTAL	21,00	21,00

B	GRUPO B		
B1	Repouso Semanal Remunerado	17,88	0,00
B2	Feridos	3,95	0,00
B3	Auxílio - Enfermidade	0,86	0,65
B4	13º Salário	10,97	8,33
B5	Licença Paternidade	0,07	0,05
B6	Faltas Justificadas	0,73	0,56
B7	Dias de Chuvas	1,56	0,00
B8	Auxílio Acidente de Trabalho	0,10	0,07
B9	Férias Gozadas	11,16	8,48
B10	Salário Maternidade	0,03	0,03
	TOTAL	47,31	18,17

C	GRUPO C		
C1	Aviso Prévio Indenizado	4,55	3,46
C2	Aviso Prévio Trabalhado	0,11	0,08
C3	Férias Indenizadas	3,17	2,41
C4	Depósito Rescisão Sem Justa Causa	2,60	1,98
C5	Indenização Adicional	0,38	0,29
	TOTAL	10,81	8,22

D	GRUPO D		
D1	Reincidência de Grupo A sobre Grupo B	8,84	2,98
D2	Reincidência de Grupo A sobre Aviso Prévio Trabalhado e	0,39	0,29
	TOTAL	9,23	3,27

A + B + C + D = 88,35 50,66

RAUL MILHOMEM
 NAVA:089016193
 34

Assinado de forma digital por RAUL MILHOMEM
 NAVA:08901619334
 Dados: 2026.01.18 19:12:12 -03'00'

RAUL MILHOMEM NAVA
 ENGENHEIRO CIVIL
 CREA Nº 7823DF

B DO N ALMEIDA
 LTDA:0482028700
 0157

Assinado de forma digital por B DO N ALMEIDA
 LTDA:04820287000157
 Dados: 2026.01.18 19:14:40 -03'00'



PARECER TÉCNICO

ANÁLISE PROPOSTA DE PREÇO CONCORRÊNCIA ELETRÔNICA Nº 010/2025

OBJETO: CONTRATAÇÃO DE EMPRESA ESPECIALIZADA PARA A CONSTRUÇÃO DE 50 (CINQUENTA) UNIDADES HABITACIONAIS NA SEDE DO MUNICÍPIO DE COELHO NETO/MA, CONTEMPLADAS PELO PROJETO MINHA CASA MINHA VIDA – FNHIS, POR MEIO DO TERMO DE COMPROMISSO Nº 970295/2024/MCIDADES/CAIXA. COM FORNECIMENTO DE MATERIAL, EQUIPAMENTOS E MÃO DE OBRA NECESSÁRIOS.

7.0 - DO ENCAMINHAMENTO DA PROPOSTA E DOS PREÇOS READEQUADA

7.2. Da forma da apresentação da proposta:

7.2.1. A PROPOSTA DE PREÇOS, (conforme modelo do Anexo I) deverá ser apresentada, sem rasuras, emendas ou entrelinhas, em língua portuguesa, em papel timbrado ou identificado com o carimbo padronizado do (CNPJ) da licitante, indicando o número deste Edital, número(s) de telefone(s) e de fax e, se houver, e-mail e o respectivo endereço com CEP, fazer referência ao banco, a agência e respectivos códigos e o n.º da conta para efeito de emissão de nota de empenho e posterior pagamento, bem como, datada e assinada, especificando claramente:

7.2.1.1. Carta-Proposta contendo o preço global da obra, em moeda corrente do país (R\$); condições de pagamento; prazo de execução; prazo de validade da proposta.

7.2.1.2. A proposta deverá ter a validade mínima de 90 (noventa) dias, contada da data estabelecida no preâmbulo desta CONCORRÊNCIA.

7.2.1.3. Quadros de Quantidades; valor unitário; valor total e ao final o percentual (%) de BDI Utilizado, preenchidos, em conformidade com os modelos das planilhas fornecidas com o edital.

7.2.1.4. Cronograma físico-financeiro, preenchido em conformidade com o prazo de execução e as condições de pagamento.

7.2.1.5. Exige-se dos licitantes, sob pena de desclassificação, declaração de que suas propostas econômicas compreendem a integralidade dos custos para atendimento dos direitos trabalhistas assegurados na Constituição Federal, nas leis trabalhistas, nas normas infralegais, nas convenções coletivas de trabalho e nos termos de ajustamento de conduta vigentes na data de entrega das propostas, na forma do § 1º do art. 62 da Lei Federal nº 14.133/2021.

7.2.1.6. Todos os documentos de caráter técnico que integrem este processo licitatório (orçamento, planilhas, cronogramas), deverão estar assinados por profissional habilitado, acompanhado de menção do título profissional e o número do CREA.

Thiago Aécio Rosário Lobo
Fiscalização
Engenheiro Civil
CREA 11292 D/MA



7.2.1.7. É obrigatório e de caráter sujeito a desclassificação, a apresentação de planilha geral de Orçamento, BDI e cronograma físico e financeiro anexo à proposta Planilha Orçamentária.

7.2.1.8. A licitante deverá indicar o percentual do BDI (Benefício de Despesas Indiretas), detalhando todos os seus componentes, também em forma percentual, sob pena de desclassificação.

7.2.1.9. A licitante não deve incluir em seu BDI as parcelas relativas ao IRPJ e à CSLL, por se constituírem em tributos de natureza direta (ACÓRDÃO Nº 254/2010 - TCU – PLENÁRIO)

7.3. Nos preços cotados deverão estar inclusos os encargos sociais e trabalhistas, todos os equipamentos, instrumentos, ferramentas e máquinas necessários ao desenvolvimento dos trabalhos, enfim, quaisquer outras despesas necessárias à realização dos serviços, bem assim, deduzidos quaisquer descontos que venham a ser concedidos. Os impostos, as taxas, as despesas indiretas e o lucro bruto da licitante deverão estar considerados em item específico-BDI.

1. Licitante: B. DO N. ALMEIDA EIRELI – ME / CNPJ: 4.820.287/0001-57

1.1 PROPOSTA DE PREÇOS

Considerando o item 7.0 do edital, acima exposto, que discorre acerca da proposta de preço do licitante, foi analisada a documentação comprobatória apresentada pela empresa licitante **B. DO N. ALMEIDA EIRELI – ME / CNPJ: 4.820.287/0001-57**, e constatou-se que:

a) No tocante ao itens: 7.2, 7.2.1, 7.2.2, 7.2.3, 7.2.4, 7.2.5, 7.2.6, 7.2.7, 7.2.8, 7.2.9, 7.3 o licitante atendeu as exigências do Edital.

CONCLUSÃO:

Tendo em vista as diretrizes estabelecidas por meio do edital da **CONCORRÊNCIA ELETRÔNICA Nº 010/2025** referente a contratação de empresa especializada para a construção de 50 (cinquenta) unidades habitacionais na sede do município de Coelho Neto/MA, contempladas pelo projeto minha casa minha vida – FNHIS, por meio do termo de compromisso nº 970295/2024/MCIDADES/CAIXA, com fornecimento de material, equipamentos e mão de obra necessários, para o município de Coelho Neto - MA., no que tange a empresa : **B. DO N. ALMEIDA EIRELI – ME / CNPJ: 4.820.287/0001-57**, todos os parâmetros estabelecidos no item 7.0, que discorre sobre a proposta de preços, foram atendidos pela licitante, sendo assim **CLASSIFICADA** para prosseguir no processo de contratação de empresa



especializada para a construção de 50 (cinquenta) unidades habitacionais na sede do município de Coelho Neto/MA, contempladas pelo projeto minha casa minha vida – FNHIS, por meio do termo de compromisso nº 970295/2024/MCIDADES/CAIXA, com fornecimento de material, equipamentos e mão de obra necessários, para o município de Coelho Neto - MA.

Coelho Neto-MA, 21 de Janeiro de 2026.

Thiago Aécio Rosário Lobo
Fiscalização
Engenheiro Civil
CREA 11292 D/MA

Thiago Aécio Rosário Lobo
Engenheiro Civil
CREA: 1115331400MA

Município de Coelho Neto
COMISSÃO DE LICITAÇÃO

Relatório por Vencedor / Lotes Fracassados/Cancelados/Desertos
Processo N° 010/2025 - REPUB

FORNECEDOR: B. DO N. ALMEIDA LTDA

04.820.287/0001-57

LOTE/ITEM	QUANTIDADE	VALOR UNITARIO	VALOR GLOBAL	DESCONTO
1 construção de 50 (cinquenta) unidades habitacionais na sede do	1,00	4.874.989,500	4.874.989,500	25,00%
QTD: 1		VALOR TOTAL:	4.874.989,500	



Município de Coelho Neto
COMISSÃO DE LICITAÇÃO

Ata de Realização - Concorrência Pública

Nº 010/2025 - REPUB

Unidade Gestora:	Prefeitura Municipal	Número do Processo	PR2025.09/CLHO-00417
Tipo de Disputa:	Aberto e Fechado	Critério de Disputa:	MENORVALOR
Tipo de Lance:	Valor Global	Tipo da disputa:	Por Item
Data Disputa:	19/01/2026 08:00:00	Data Fim Propostas:	19/01/2026 07:59:00
Data Impug./Escl.:	14/01/2026 18:00:00	Prazo Int. Recurso:	10 minutos
Intervalo Lances:	6500,0000		

Objeto:

Contratação de empresa especializada para a construção de 50 (cinquenta) unidades habitacionais na sede do município de Coelho Neto/MA, contempladas pelo Projeto Minha Casa Minha Vida – FNHIS, por meio do Termo de Compromisso nº 970295/2024/MCIDADES/CAIXA.

Às 08:00 horas do dia 19/01/2026, reuniram-se o encarregado Oficial e membros da Equipe de Apoio para este processo, designados pela portaria nº 072/2022 - SEMPG, de 08 de março de 2022 em atendimento às disposições contidas na Lei nº 14.133 de 1 de abril de 2021, referente ao Processo nº PR2025.09/CLHO-00417, para realizar os procedimentos relativos à Concorrência nº 010/2025 - REPUB. O encarregado abriu a Sessão Pública em atendimento às disposições contidas no edital, divulgando as propostas recebidas. Abriu-se em seguida a fase de lances para classificação dos licitantes relativamente aos lances ofertados.

As empresas que apresentaram proposta eletrônica para essa licitação declararam no ato do cadastro da proposta inicial que: 1. que inexistem fatos impeditivos para sua habilitação no certame, ciente da obrigatoriedade de declarar ocorrências posteriores; 2. que cumpre os requisitos estabelecidos no artigo 3º da Lei Complementar nº 123, de 2006, estando apto a usufruir do tratamento favorecido estabelecido em seus arts. 42 a 49; 3. que está ciente e concorda com as condições contidas no Edital e seus anexos; 4. que assume a responsabilidade pelas transações que forem efetuadas no sistema, assumindo como firmes e verdadeiras; 5. que cumpre as exigências de reserva de cargos para pessoa com deficiência e para reabilitado da Previdência Social, de que trata o art. 93 da Lei nº 8.213/91; 6. que não emprega menor de 18 anos em trabalho noturno, perigoso ou insalubre e não emprega menor de 16 anos, salvo menor, a partir de 14 anos, na condição de aprendiz, nos termos do artigo 7º, XXXIII, da Constituição.

SITUAÇÃO DA DISPUTA: ENCERRADO

EMPRESAS QUE SE DECLARARAM ME/EPP

Razão Social	Nome Fantasia	CNPJ
ENGENMAXIMUS EMPREENDIMENTOS E	Engemaximus Empreendimentos	21.610.410/0001-24
MIX GESTAO CONSTRUCAO E LOCAAO LTDA	MIX GESTAO	27.896.522/0001-70

Ata de Realização - Concorrência Pública

Nº 010/2025 - REPUB

LOTES / ITENS

Nº 1 Situação: VENCEDOR
 Descrição: construção de 50 (cinquenta) unidades habitacionais na sede do município de Coelho
 Quantidade: 1
 Valor: 6.499.986,50
 Vencedor B. DO N. ALMEIDA LTDA 04.820.287/0001-57 Valor: 4.874.989,500

PROPOSTAS INICIAIS

Empresa	Valor Unitário	Valor Total	Data/Hora Registro	Situação
MIX GESTAO CONSTRUCAO E	4.874.990,000	4.874.990,000	06/01/2026 19:20:04	CLASSIFICAD
B. DO N. ALMEIDA LTDA	4.874.989,500	4.874.989,500	18/01/2026 19:44:09	CLASSIFICAD
ENGEMAXIMUS	6.042.430,500	6.042.430,500	18/01/2026 22:48:17	CLASSIFICAD

CLASSIFICAÇÃO

Empresa	Situação	Valor
1 B. DO N. ALMEIDA LTDA	VENCEDOR	4.874.989,500
2 MIX GESTAO CONSTRUCAO E LOCACAO LTDA	CLASSIFICADO	4.874.990,000
3 ENGEMAXIMUS EMPREENDIMENTOS E	CLASSIFICADO	6.042.430,500

DISPUTA

Data/Hora Lance	Valor	Empresa
19/01/2026 08:01:48	4.874.989,500	B. DO N. ALMEIDA LTDA
19/01/2026 08:01:48	4.874.990,000	MIX GESTAO CONSTRUCAO E LOCACAO LTDA
19/01/2026 08:01:48	6.042.430,500	ENGEMAXIMUS EMPREENDIMENTOS E CONSTRUCAO LTDA

Ata de Realização - Concorrência Pública

Nº 010/2025 - REPUB

MENSAGENS

Data/Hora	Origem	Item	Mensagem
18/12 15:50	Sistema		Processo publicado no PNCP: https://pncp.gov.br/pncp-api/v1/orgaos/05281738000198/compras/2025/139
19/01 08:00	Sistema		Sessão pública aberta!
19/01 08:00	MAURÍCIO ROCHA DAS CHAGAS		Bom dia Srs. fornecedores. Darei início a análise das propostas eletrônicas.
19/01 08:01	Sistema	1	Disputa do Lote/Item 1 - construção de 50 (cinquenta) unidades habitacionais na sede do município de Coel... aberta! O fornecedor pode checar as propostas classificadas e o motivo da desclassificação das propostas no botão "Propostas Inicias" de cada Lote/Item.
19/01 08:16	Sistema	1	O lote/item nº 1 - construção de 50 (cinquenta) unidades habitacionais na sede do município de Coel... entrou em TEMPO ALEATÓRIO de até 10 minutos, só participarão da fase de lances FECHADOS os fornecedores que ficarem a 10% do menor preço!
19/01 08:18	Sistema	1	Fase de lances abertos do lote/item nº 1 - construção de 50 (cinquenta) unidades habitacionais na sede do município de Coel... foi encerrada! Agora os fornecedores que ficaram a 10% do melhor lance (R\$ 4.874.989,5000) terão 5 minutos para enviar um lance fechado, caso não tenham no mínimo 3 fornecedores nesta situação o sistema convocará os 3 melhores classificados. FINALIZADO O TEMPO , os lances serão DIVULGADOS.
19/01 08:23	Sistema	1	Fim do tempo fechado do lote/item nº 1 - construção de 50 (cinquenta) unidades habitacionais na sede do município de Coel... Disputa encerrada!
19/01 08:23	Sistema	1	O arrematante do item/lote nº 1 - construção de 50 (cinquenta) unidades habitacionais na sede do município de Coel... foi o fornecedor com valor R\$ 4.874.989,5000 !
19/01 08:23	Sistema		Fase de disputa do pregão foi encerrada.
19/01 08:25	Sistema		Fase de negociação aberta para todos os itens. Entendemos que o preço pode melhorar, solicitamos que você envie sua melhor proposta.
19/01 08:25	Sistema		O Fornecedor B. DO N. ALMEIDA LTDA pode enviar mensagens.
19/01 08:27	MAURÍCIO ROCHA DAS CHAGAS		A negociação vai até às 09:00hs.
19/01 08:29	B. DO N. ALMEIDA LTDA		Pregoeira(o), após análise detalhada, informamos que o lance atual é o nosso limite máximo, não conseguindo reduzir o valor sem prejuízo à exequibilidade da proposta/qualidade do serviço.
19/01 11:00	MAURÍCIO ROCHA DAS CHAGAS		A sessão está sendo suspensa para análise da proposta e documentos de habilitação. A data e horário da reabertura da sessão serão avisados através do chat.
22/01 07:47	MAURÍCIO ROCHA DAS CHAGAS		Bom dia Srs. fornecedores. A sessão será reaberta dia 23.01.2026 às 08:00hs.
23/01 08:00	MAURÍCIO ROCHA DAS CHAGAS		Bom dia Srs. fornecedores. A sessão está sendo reaberta.
23/01 08:00	Sistema		Documento enviado pela autoridade responsável pelo processo: Parecer Técnico
23/01 08:00	Sistema	1	Fase de negociação do Lote/Item nº 1 - construção de 50 (cinquenta) unidades habitacionais na sede do município de Coel... encerrada.
23/01 08:00	Sistema	1	O fornecedor B. DO N. ALMEIDA LTDA foi declarado VENCEDOR do Lote/Item nº 1 - construção de 50 (cinquenta) unidades habitacionais na sede do município de Coel....
23/01 08:00	Sistema		Fica aberto prazo de intenção de recurso até às 23/01/2026 08:10:35
23/01 08:16	MAURÍCIO ROCHA DAS CHAGAS		Finalizo a sessão e encaminho o processo para adjudicação.

PROponentes

Razão Social	Nome Fantasia	CNPJ
B. DO N. ALMEIDA LTDA	B. DO N. ALMEIDA LTDA	04.820.287/0001-57
Contato: HERBETH	(99)9913-0616	herbe.rod@gmail.com
ENGEMAXIMUS EMPREENDIMENTOS E	Engemaximus Empreendimentos e	21.610.410/0001-24
Contato: Francisca Gardenia Coelho Sa	(99)9885-5326	engemaximus.2021@gmail.com
MIX GESTAO CONSTRUCAO E LOCACAO LTDA	MIX GESTAO	27.896.522/0001-70
Contato: WELLIGTON LIMA BACELAR	(98)84655617	bsconstrucaoelocacao@hotmail.com

Ata de Realização - Concorrência Pública

Nº 010/2025 - REPUB

MAURÍCIO ROCHA DAS CHAGAS/Pregoeiro/Agente de Contratação

GILMÁRIO DA SILVA CARDOSO/Equipe de Apoio



Prefeitura de Coelho Neto

Prefeitura Municipal de Coelho Neto Secretaria Municipal de Planejamento e Gestão

CNPJ: 05.281.738/0001-98 - Inscrição estadual: Isenta

Protocolo: PT2026.01/CLHO-00444	Data de abertura: 26/01/2026 15:54:59	Data de transação: 26/01/2026 15:54:59	Situação: Tramitado ●
---	---	--	---------------------------------

Informações gerais

Assunto: Contratação de empresa especializada para serviços construção de unidades habitacionais.			
Nome do emitente: Sergio Ricardo Viana Bastos	Setor do emitente: Secretaria Municipal de Planejamento e Gestão	Nome do responsável: Fernanda Pereira de Sousa	Setor do responsável: Controladoria Geral do Município - CGM
Prazo: 31 Dias (Corridos)	Prazo final: 26/02/2026 23:59:59	Prazo prudencial: 25/02/2026 23:59:59	Prioridade: Normal

Despacho

Segue Termo de Adjudicação e encaminhamento processo para análise e posterior emissão de parecer técnico conclusivo.

Sergio Ricardo Viana Bastos
Secretário Municipal de Planejamento e Gestão

Assinado eletronicamente por
Sergio Ricardo Viana Bastos
Em 26/01/2026 às 15:54
Código de validação: a58044b0-f0ce-4b2a-bad3-6758df69d5c9
Token: JGN1GQKM



Município de Coelho Neto
SECRETARIA MUNICIPAL DE GESTÃO E ORÇAMENTO

Termo de Adjudicação
Concorrência Pública Nº 010/2025 - REPUB

Após análise da documentação apresentada e julgados todos os recursos referentes ao presente processo, adjudico as empresas vencedoras conforme indicado abaixo:

FORNECEDOR: B. DO N. ALMEIDA LTDA		04.820.287/0001-57		
LOTE/ITEM	FABRICANTE/MARCA	VALOR UNIT.	QTD	VALOR FINAL
1 construção de 50 (cinquenta) unidades habitacionais na sede do município de		4.874.989,50	1	4.874.989,50
QTD: 1		VALOR TOTAL:		4.874.989,50
			VALOR GERAL:	4.874.989,50

Coelho Neto – MA, 26 de janeiro de 2026

Sérgio Ricardo Viana Bastos
Secretário Municipal de Gestão e Orçamento



Prefeitura de Coelho Neto

Prefeitura Municipal de Coelho Neto Secretaria Municipal de Planejamento e Gestão

CNPJ: 05.281.738/0001-98 - Inscrição estadual: Isenta

Protocolo: PT2026.02/CLHO-00792	Data de abertura: 13/02/2026 15:04:33	Data de transação: 13/02/2026 15:04:33	Situação: Tramitado ●
---	---	--	---------------------------------

Informações gerais

Assunto: Contratação de empresa especializada para serviços construção de unidades habitacionais.			
Nome do emitente: Fernanda Pereira de Sousa	Setor do emitente: Controladoria Geral do Município - CGM	Nome do responsável: Sergio Ricardo Viana Bastos	Setor do responsável: Secretaria Municipal de Planejamento e Gestão
Prazo: 10 Dias (Úteis)	Prazo final: 27/02/2026 23:59:59	Prazo prudencial: 27/02/2026 23:59:59	Prioridade: Normal

Despacho

Prezado,

Segue parecer da fase externa.

Fernanda Pereira de Sousa
Controladora Geral do Município

Assinado eletronicamente por
Fernanda Pereira de Sousa
Em 13/02/2026 às 15:04
Código de validação: 613257e0-e327-42da-8027-d9cb4688df81
Token: 6RSPCOKT



PROCESSO ADMINISTRATIVO Nº PR2025.09/CLHO-00417

PARECER Nº 266/2026/CGM

UNIDADE EMITENTE: CONTROLADORIA GERAL DO MUNICÍPIO

ASSUNTO GERAL: Contratação de empresa especializada para serviços Construção de 50 (cinquenta) unidades habitacionais no município de Coelho Neto/MA para atender a demanda da Secretaria Municipal de Planejamento e Gestão do município de Coelho Neto – MA. INTERESSADO: SECRETARIA MUNICIPAL DE PLANEJAMENTO E GESTÃO. PROCEDIMENTO: CONCORRÊNCIA ELETRÔNICA. ANÁLISE DA FASE EXTERNA PELA CGM DE COELHO NETO-MA: *REGULAR COM RECOMENDAÇÕES.*

I – RELATÓRIO

Vem a esta Controladoria Geral do Município o processo PR2025.09/CLHO-00417, interessado: **Secretaria Municipal de Planejamento e Gestão**, cujo objeto Contratação de empresa especializada para serviços Construção de 50 (cinquenta) unidades habitacionais no município de Coelho Neto/MA para atender a demanda da Secretaria Municipal de Planejamento e Gestão do município de Coelho Neto – MA, na modalidade **CONCORRÊNCIA ELETRÔNICA**, para exame dos aspectos técnicos e formais exclusivamente da fase externa.

Assim sendo, o Órgão de Controle Interno do Município de Coelho Neto, atendendo ao que determina o art. 74. da Constituição Federal de 1988, bem como as competências abrangidas pela Lei Municipal nº 825, de 20 de dezembro de 2024, especialmente no seu artigo 44, inciso I, que diz “*realizar o controle contábil, financeiro, orçamentário, operacional e patrimonial das entidades da Administração Direta, quanto à legalidade, legitimidade, economicidade, razoabilidade, aplicação das subvenções e renúncias de receitas*”, e os incisos X e IX, que preconizam respectivamente “*examinar os atos administrativos praticados e as obrigações assumidas pelo Município que derem origem à despesa*” e “*realizar auditorias técnicas e administrativas objetivando o controle legal, de mérito e técnico*”, apresenta a análise e a respectiva manifestação, conforme a seguir.

II – FUNDAMENTAÇÃO

- Lei nº 4320/64;
- Constituição da República Federativa do Brasil de 1988 (Art.31, Art. 70 a 74);
- Lei de Responsabilidade Fiscal;
- Lei de Licitações e Contratos Administrativos nº14.133/21 e a Lei 8.666/93, quando for o caso;
- Plano Plurianual, Lei Municipal de Diretrizes Orçamentárias e Lei Orçamentária Anual vigentes;

III – FORMALIZAÇÃO

Os autos encontram-se formalizados até a presente data com a documentação a seguir, com análise realizada por esta Controladoria embasada nos art. 75, 72 e outros correlatos da Lei nº 14.133/2021, regulamentada no Decreto nº 085/2023-CC e 086/2023-CC:

- Abertura de processo administrativo, devidamente autuado, protocolado e numerado sob o número **PR2025.09/CLHO-00417**;
- MEMO 2025/SEMGO: Solicitação de Estudo Técnico Preliminar pela Secretaria Municipal de Planejamento e Gestão;
- Documento de Formalização da Demanda – DFD;
- Proposta Número Novo PAC - Seleção: 56000003350/2024 – Ministério da Cidades;
- Memorial Descritivo - Habitação unifamiliar (50 unidades) ÁREA TOTAL A CONSTRUIR: 53,87 m² por unidade ÁREA ÚTIL A CONSTRUIR: 47,46 m² por unidade;
- Relatório de Sondagem;
- Planilhas Orçamentárias, Orçamento resumo, Memorial de Cálculo, Orçamento Sintético, Cronograma físico-financeiro, Composição de BDI (%) (Construção de Edifícios), Planilha da Curva – ABC – Serviços, Gráfico da Curva – ABC – Serviços;

- ART OBRA / SERVIÇO Nº MA20250953136;
- Solicitação de Estudo Técnico Preliminar pelo Setor de Planejamento;
- Estudo Técnico Preliminar com os seguintes documentos anexos:
 - Proposta;
 - Memorial Descritivo – Habitação unifamiliar (50 unidades) ÁREA TOTAL A CONSTRUIR: 53,87 m² por unidade ÁREA ÚTIL A CONSTRUIR: 47,46 m² por unidade Planilhas Orçamentárias (Planilhas Orçamentárias Orçamento Sintético Cronograma Físico-Financeiro Composição De Bdi (%): (Construção De Edifícios) Planilha Da Curva - Abc - Serviços Gráfico Da Curva - Abc – Serviços);
 - Relatório de Sondagem;
 - Planilhas Orçamentárias, Orçamento resumo, Memorial de Cálculo, Orçamento Sintético, Cronograma físico-financeiro, Composição de BDI (%) (Construção de Edifícios), Planilha da Curva – ABC – Serviços, Gráfico da Curva – ABC – Serviços;
 - ART OBRA / SERVIÇO nº MA20250953136;
- Termo de aprovação de ETP;
- MEMO 2025/SEMGO: Solicitação de Projeto Básico;
- Correção de ETP – Valor;
- TERMO DE COMPROMISSO Nº 970295/2024/MCIDADES/CAIXA;
- Termo Aditivo ao Termo de Compromisso - Alteração de Cláusula Suspensiva e Etapa;
- Termo de Aprovação de ETP;
- Projeto Básico;
- Termo de Aprovação do Projeto Básico;
- MEMO 2025/SEMGO: Solicitação de dotação orçamentária;
- Indicação de existência e fonte de recurso para a despesa (dotação orçamentária);
- Despacho – CMG “ *constatamos que algumas plantas e projetos estruturais estão identificados para a Prefeitura de Tufilândia/MA e pelo Engenheiro Daniel Alves Castelo Branco. Dessa forma, encaminho os autos para que dê prosseguimento regular após corrigir os documentos que constem identificados erroneamente da forma acima descrita. Recomendamos ainda que a presente contratação seja incluída no PAC até a publicação do Edital, conforme já justificado no ETP*”;

Controladoria Geral do Município



PREFEITURA DE
COELHO NETO
A MARCA DO TRABALHO

- Projeto Retificado;
- Despacho SEMGO - Autorização Para Contratação, Aprovação do Termo de referência e Declaração de Adequação Orçamentária e Financeira.
- Minuta do edital de concorrência eletrônica e anexos (I a V);
- PARECER JURÍDICO nº 0208/2025 da Assessoria Jurídica da Comissão de Contratação, no qual conclui *“Assim, esta Assessoria Jurídica, após exame das regras e condições fixadas no Edital e minuta do Contrato, não observando quaisquer ofensas a Lei Federal nº 14.133 de 1º de abril de 2021 e demais normas e princípios que regem a matéria, opina pela possibilidade jurídica da aprovação do Edital e correspondente Minuta Contratual com fito de dar andamento à contratação pretendida”*.
- Parecer nº 1350/2025/CGM pelo prosseguimento processual com recomendações;
- Edital de Concorrência Eletrônica nº 010/2025 (sessão marcada para o dia 26/11/2025 às 08:00 horas);
- Publicação do Edital:
 - DOM em 10/11/2025;
 - DOE em 07/11/2025;
 - DOU em 07/11/2025;
 - JORNAL PEQUENO em 07/11/2025;
 - Portal da Transparência em 10/11/2025;
 - PNCP em 07/11/2025;
 - TCE/MA em 10/11/2025.
- Justificativa Técnica para Suspensão de processos Licitatórios – Concorrência Eletrônica nº 010/2025;
- Publicações:
 - DOM em 26/11/2025;
 - DOE em 02/12/2025;
 - DOU em 02/12/2025;
 - JORNAL PEQUENO em 02/12/2025;



- Edital de Concorrência Eletrônico nº 010/2025 (sessão marcada para o dia 19/01/2026 às 08:00 horas);
- Republicação do Edital:
 - DOM em 18/12/2025;
 - DOE em 18/12/2025;
 - DOU em 18/12/2025;
 - JORNAL PEQUENO em 18/12/2025;
 - Portal da Transparência em 18/12/2025;
 - PNCP em 18/12/2025;
 - TCE/MA em 18/12/2025.
- Portarias do Pregoeiro e Equipe de Apoio;
- Despacho do Pregoeiro – Informa-se que não foram apresentados pedidos de esclarecimentos ou impugnações ao edital;
- Propostas Eletrônicas Iniciais;
- Ata de Propostas;
- Documentos de habilitação e regularidade fiscal/trabalhista (vencedor) válidos na data da sessão;
- Proposta readequada;
- Parecer Técnico Engenharia Municipal em 21 de janeiro de 2026;
- Relatório por Vencedor / Lotes Fracassados/Cancelados/Desertos;
- Ata da Sessão Pública;
- Termo de Adjudicação: R\$ 4.874.989,50 - B. DO N. ALMEIDA LTDA CNPJ: 04.820.287/0001-57;

VI - CONCLUSÃO

Considerando todo o exposto, manifesto-me pelo prosseguimento processual, opinando favoravelmente pela homologação do procedimento licitatório, à luz da norma vigente, visto que os pressupostos legais foram atendidos, bem como a devida formalização dos autos. *Recomendamos que o Gestor esclareça se a suspensão da publicação do certame marcado para o dia 26/11/2025 deu-se antes ou depois da abertura da sessão pública.*



Oriento ainda que seja promovida a atualização das certidões de regularidade fiscal/trabalhista que estejam vencidas nos futuros e eventuais atos de celebração dos contratos advindos do processo licitatório em tela, em prestígio ao art. 92, inciso XVI (a obrigação do contratado de manter, durante toda a execução do contrato, em compatibilidade com as obrigações por ele assumidas, todas as condições exigidas para a habilitação na licitação, ou para a qualificação, na contratação direta) da Lei 14.133/2021 e que atenda ao princípio da publicidade, promovendo as publicações de praxe e exigidas em lei, inclusive nos meios de transparência municipal, Portal Nacional de Contratações Públicas e TCE/MA.

Ressalte-se, por sua vez, o caráter opinativo deste parecer lastreado pelos princípios da legalidade, da impessoalidade e da moralidade, respeitando o poder decisório do Ordenador de Despesa, caso entenda de forma diversa, para melhor atender ao interesse público.

É o parecer que submetemos para apreciação da Autoridade Competente, salvo melhor juízo.

Coelho Neto/MA, 13 de fevereiro de 2026



Fernanda Pereira de Sousa
Controladora Geral do Município
Portaria nº 007/2025-CC



Prefeitura de Coelho Neto

Prefeitura Municipal de Coelho Neto Secretaria Municipal de Planejamento e Gestão

CNPJ: 05.281.738/0001-98 - Inscrição estadual: Isenta

Protocolo: PT2026.02/CLHO-00831	Data de abertura: 20/02/2026 17:58:26	Data de transação: 20/02/2026 17:58:26	Situação: Tramitado ●
---	---	--	---

Informações gerais

Assunto: Contratação de empresa especializada para serviços construção de unidades habitacionais.			
Nome do emitente: Sergio Ricardo Viana Bastos	Setor do emitente: Secretaria Municipal de Planejamento e Gestão	Nome do responsável: Sergio Ricardo Viana Bastos	Setor do responsável: Secretaria Municipal de Planejamento e Gestão
Prazo: 31 Dias (Úteis)	Prazo final: 06/04/2026 23:59:59	Prazo prudencial: 03/04/2026 23:59:59	Prioridade: Normal

Despacho

Venho através deste esclarecer que a suspensão do processo dentro da plataforma de licitações deu-se antes da abertura da sessão.

Sergio Ricardo Viana Bastos
Secretário Municipal de Planejamento e Gestão

Assinado eletronicamente por
Sergio Ricardo Viana Bastos
Em 20/02/2026 às 17:58
Código de validação: e26b2c21-5cf c-42b7-9b7d-54aec8ed76e4
Token: CPLWMLZA



Prefeitura de Coelho Neto

Prefeitura Municipal de Coelho Neto Secretaria Municipal de Planejamento e Gestão

CNPJ: 05.281.738/0001-98 - Inscrição estadual: Isenta

Protocolo: PT2026.03/CLHO-00945	Data de abertura: 02/03/2026 10:03:55	Data de transação: 02/03/2026 10:03:55	Situação: Tramitado ●
---	---	--	---------------------------------

Informações gerais

Assunto: Contratação de empresa especializada para serviços construção de unidades habitacionais.			
Nome do emitente: Sergio Ricardo Viana Bastos	Setor do emitente: Secretaria Municipal de Planejamento e Gestão	Nome do responsável: Sergio Ricardo Viana Bastos	Setor do responsável: Secretaria Municipal de Planejamento e Gestão
Prazo: 11 Dias (Úteis)	Prazo final: 17/03/2026 23:59:59	Prazo prudencial: 16/03/2026 23:59:59	Prioridade: Normal

Despacho

Segue Termo de Homologação e sua publicação.

Sergio Ricardo Viana Bastos
Secretário Municipal de Planejamento e Gestão

Assinado eletronicamente por
Sergio Ricardo Viana Bastos
Em 02/03/2026 às 10:03
Código de validação: 222a40f0-244f-45ed-bd89-bc1b808ee1a5
Token: UYY60N8T



Município de Coelho Neto
SECRETARIA MUNICIPAL DE GESTÃO E ORÇAMENTO

Termo de Homologação
Processo Administrativo N° 010/2025

Após análise da documentação apresentada e julgados todos os recursos referentes ao presente processo, adjudico as empresas vencedoras conforme indicado abaixo:

FORNECEDOR: B. DO N. ALMEIDA LTDA		04.820.287/0001-57		
LOTE/ITEM	FABRICANTE/MARCA	VALOR UNIT.	QTD	VALOR FINAL
1 construção de 50 (cinquenta) unidades habitacionais na sede do município de		4.874.989,50	1	4.874.989,50
QTD: 1		VALOR TOTAL:		4.874.989,50
			VALOR GERAL:	4.874.989,50

Coelho Neto - MA, 23 de fevereiro de 2026

Sérgio Ricardo Viana Bastos
Secretário Municipal de Gestão e Orçamento

dezembro de 2026. Elemento de Despesa: 3.3.90.30.00 Material de Consumo. Valor total R\$ 1.406.627,45 (Um milhão, quatrocentos e seis mil, seiscentos e vinte e sete reais e quarenta e cinco centavos). Coelho Neto - MA. Publique-se.

EXTRATO DE CONTRATO N° 061/2026

Extrato do Contrato n° 061/2026 da Concorrência Eletrônica n° 010/2025. Contratante: SECRETARIA MUNICIPAL DE GESTÃO E ORÇAMENTO, CNPJ: 05.281.738/0001-98, Representante da Contratante: Sérgio Ricardo Viana Bastos, CPF n° 470.606.543-72. Contratada: B. DO N. ALMEIDA LTDA, CNPJ: 04.820.287/0001-57, Representante da Contratada: Bergley do Nascimento Almeida, CPF n° 879.497.683-04. Fundamento Legal: Lei n° 14.133/2021. Objeto: Contratação de empresa especializada para a construção de 50 (cinquenta) unidades habitacionais na sede do Município de Coelho Neto - MA. Data da Assinatura: 24 de fevereiro de 2026. Prazo de vigência: 12 (doze) meses, de 24 de fevereiro de 2026 a 24 de fevereiro de 2027. Elemento de Despesa: 4.4.90.51.00 Obras e Instalações. Valor total R\$ 4.874.989,50 (Quatro milhões, oitocentos e setenta e quatro mil, novecentos e oitenta e nove reais e cinquenta centavos). Coelho Neto - MA. Publique-se.

Código identificador:

b6abc944e5215aa5550293d4c667866133a02ccc4e1f77a07bbdd91917a7bd170b70f655d6
f739d1675e0c7d5386c55a21271fb576d59bb8103f8c4902e40dde

PREFEITURA MUNICIPAL DE COELHO NETO AVISO DE LICITAÇÃO

PREGÃO ELETRÔNICO 010/2026. A Prefeitura Municipal de Coelho Neto - MA, por meio da Secretaria Municipal de Gestão e Orçamento, torna público que fará realizar, sob a égide da Lei n.º 14.133/2021, Pregão Eletrônico do tipo menor preço, para a Contratação de empresa para a aquisição de manilhas/tubos de concreto, do tipo simples e armado para atender às necessidades da Secretaria Municipal de Gestão e Orçamento - SEMGO, no dia 09/03/2026 às 08:00hs (horário de Brasília), através do site <http://www.licitacoelhoneto.com.br>, sendo presidida pelo Pregoeiro desta Prefeitura. O edital encontra-se disponível no site <http://www.licitacoelhoneto.com.br> e no Portal da

Transparência no site: <https://licitacoes.coelhoneto.ma.gov.br/>. Esclarecimentos adicionais no Portal de Compras ou através do e-mail: cpl.coelhoneto.ma@gmail.com. Coelho Neto - MA, 13 de Fevereiro de 2026. Sérgio Ricardo Viana Bastos - Secretário Municipal de Gestão e Orçamento.

Código identificador:

b6abc944e5215aa5550293d4c667866133a02ccc4e1f77a07bbdd91917a7bd170b70f655d6
f739d1675e0c7d5386c55a21271fb576d59bb8103f8c4902e40dde

AVISO DE HOMOLOGAÇÃO

Homologo o resultado da Concorrência Eletrônica n° 010/2025, do tipo menor preço global, objetivando a Contratação de empresa especializada para a construção de 50 (cinquenta) unidades habitacionais na sede do Município de Coelho Neto - MA, contempladas pelo Projeto Minha Casa Minha Vida - FNHIS, por meio do Termo de Compromisso n° 970295/2024/MCIDADES/CAIXA, homologado para a empresa: B. DO N. ALMEIDA LTDA, CNPJ: 04.820.287/0001-57, pelo valor de R\$ 4.874.989,50 (Quatro milhões, oitocentos e setenta e quatro mil, novecentos e oitenta e nove reais e cinquenta centavos). Data da Homologação: 23 de fevereiro de 2026. Comunico assim o resultado final do procedimento, levando em conta o interesse público e administrativo. Sérgio Ricardo Viana Bastos - Secretário Municipal de Gestão e Orçamento. Coelho Neto - MA, PUBLIQUE-SE.

Código identificador:

b6abc944e5215aa5550293d4c667866133a02ccc4e1f77a07bbdd91917a7bd170b70f655d6
f739d1675e0c7d5386c55a21271fb576d59bb8103f8c4902e40dde

ATA DE REGISTRO DE PREÇOS N° 006/2026

A Prefeitura Municipal de Coelho Neto - MA, através da Secretaria Municipal de Educação com sede na Avenida Santana, S/N, Centro, Coelho Neto - MA, inscrito(a) no CNPJ/MF sob o n° 13.734.158/0001-37, neste ato representada pelo Domingos Dias da Silva, inscrito no CPF n° 515.796.343-20, considerando o julgamento da licitação na modalidade de pregão, na forma eletrônica, para REGISTRO DE PREÇOS n° 006/2026, processo administrativo n° PR2025.10/CLHO-00504, RESOLVE registrar os preços da(s) empresa(s) indicada(s) e qualificada(s) nesta ATA, de acordo com a classificação por ela(s) alcançada(s) e na(s) quantidade(s) cotada(s), atendendo as condições previstas no Edital de licitação ou Aviso da Contratação Direta, sujeitando-se as partes às normas constantes na Lei n° 14.133, de 1º de abril de 2021, e em conformidade com as disposições a seguir:





Prefeitura de Coelho Neto

Prefeitura Municipal de Coelho Neto Secretaria Municipal de Planejamento e Gestão

CNPJ: 05.281.738/0001-98 - Inscrição estadual: Isenta

Protocolo: PT2026.03/CLHO-00947	Data de abertura: 02/03/2026 10:09:11	Data de transação: 02/03/2026 10:09:11	Situação: Tramitado ●
---	---	--	---------------------------------

Informações gerais

Assunto: Contratação de empresa especializada para serviços construção de unidades habitacionais.			
Nome do emitente: Sergio Ricardo Viana Bastos	Setor do emitente: Secretaria Municipal de Planejamento e Gestão	Nome do responsável: Sergio Ricardo Viana Bastos	Setor do responsável: Secretaria Municipal de Planejamento e Gestão
Prazo: 11 Dias (Úteis)	Prazo final: 17/03/2026 23:59:59	Prazo prudencial: 16/03/2026 23:59:59	Prioridade: Normal

Despacho

Seguem certidões atualizadas da empresa B. DO N. ALMEIDA LTDA.

Sergio Ricardo Viana Bastos
Secretário Municipal de Planejamento e Gestão

Assinado eletronicamente por
Sergio Ricardo Viana Bastos
Em 02/03/2026 às 10:09
Código de validação: 4dd57c2f-d3c7-4b09-a54c-ac8483540703
Token: FQHB4NMC

[Voltar](#)[Imprimir](#)

Certificado de Regularidade do FGTS - CRF

Inscrição: 04.820.287/0001-57
Razão Social: B. DO N. ALMEIDA LTDA
Endereço: RUA LUIS DOMINGUES 172 / CENTRO / BARRA DO CORDA / MA / 65950-000

A Caixa Econômica Federal, no uso da atribuição que lhe confere o Art. 7, da Lei 8.036, de 11 de maio de 1990, certifica que, nesta data, a empresa acima identificada encontra-se em situação regular perante o Fundo de Garantia do Tempo de Serviço - FGTS.

O presente Certificado não servirá de prova contra cobrança de quaisquer débitos referentes a contribuições e/ou encargos devidos, decorrentes das obrigações com o FGTS.

Validade: 15/02/2026 a 16/03/2026

Certificação Número: 2026021503131135237230

Informação obtida em 23/02/2026 12:37:54

A utilização deste Certificado para os fins previstos em Lei esta condicionada a verificação de autenticidade no site da Caixa:
www.caixa.gov.br



Histórico do Empregador

O Histórico do Empregador apresenta os registros dos CRF concedidos nos últimos 24 meses, conforme Manual de Orientações Regularidade do Empregador.

Inscrição: 04.820.287/0001-57

Razão social: B. DO N. ALMEIDA LTDA

Data de Emissão/ Leitura	Data de Validade	Número do CRF
15/02/2026	15/02/2026 a 16/03/2026	2026021503131135237230
27/01/2026	27/01/2026 a 25/02/2026	2026012705491135237275
08/01/2026	08/01/2026 a 06/02/2026	2026010804401135237248
20/12/2025	20/12/2025 a 18/01/2026	2025122003141135237268
01/12/2025	01/12/2025 a 30/12/2025	2025120104331135237267
12/11/2025	12/11/2025 a 11/12/2025	2025111220421135237268
23/10/2025	23/10/2025 a 21/11/2025	2025102312151135237210
04/10/2025	04/10/2025 a 02/11/2025	2025100422551135237235
12/09/2025	12/09/2025 a 11/10/2025	2025091219171135237274
24/08/2025	24/08/2025 a 22/09/2025	2025082401161135237226
04/08/2025	04/08/2025 a 02/09/2025	2025080422261135237205
16/07/2025	16/07/2025 a 14/08/2025	2025071619421135237200
27/06/2025	27/06/2025 a 26/07/2025	2025062706581135237280
08/06/2025	08/06/2025 a 07/07/2025	2025060801391135237277
20/05/2025	20/05/2025 a 18/06/2025	2025052007201135237221
01/05/2025	01/05/2025 a 30/05/2025	2025050102051135237242
12/04/2025	12/04/2025 a 11/05/2025	2025041202261135237220
24/03/2025	24/03/2025 a 22/04/2025	2025032421201135237288
05/03/2025	05/03/2025 a 03/04/2025	2025030506021135237286
14/02/2025	14/02/2025 a 15/03/2025	2025021419231135237217
26/01/2025	26/01/2025 a 24/02/2025	2025012601501135237222
07/01/2025	07/01/2025 a 05/02/2025	2025010702371135237291
19/12/2024	19/12/2024 a 17/01/2025	2024121902261135237223
30/11/2024	30/11/2024 a 29/12/2024	2024113002171135237276
11/11/2024	11/11/2024 a 10/12/2024	2024111103571135237208
23/10/2024	23/10/2024 a 21/11/2024	2024102323001135237270

Data de Emissão/ Leitura	Data de Validade	Número do CRF PR2025.09/CLHO-00417 - Pág 1035
04/10/2024	04/10/2024 a 02/11/2024	2024100419271135237296
15/09/2024	15/09/2024 a 14/10/2024	2024091501511135237263
27/08/2024	27/08/2024 a 25/09/2024	2024082703431135237287
08/08/2024	08/08/2024 a 06/09/2024	2024080806271135237229
20/07/2024	20/07/2024 a 18/08/2024	2024072001321135237250
01/07/2024	01/07/2024 a 30/07/2024	2024070105541135237290
12/06/2024	12/06/2024 a 11/07/2024	2024061205011135237232
24/05/2024	24/05/2024 a 22/06/2024	2024052419051135237279
05/05/2024	05/05/2024 a 03/06/2024	2024050501213256283123
16/04/2024	16/04/2024 a 15/05/2024	2024041603084238571041
28/03/2024	28/03/2024 a 26/04/2024	2024032818595841265612
09/03/2024	09/03/2024 a 07/04/2024	2024030901213055170110

Resultado da consulta em 23/02/2026 12:38:35

Voltar



**GOVERNO DO ESTADO DO MARANHÃO
SECRETARIA DE ESTADO DA FAZENDA**

CERTIDÃO NEGATIVA DE DÉBITO

Nº Certidão: 378235/25

Data da

26/11/2025 12:34:18

Inscrição Estadual: 125463359

CPF/CNPJ: 04820287000157

Razão Social: B DO N ALMEIDA LTDA

Endereço: RUA LUIS DOMINGUES, 172 CEP: 65950000 - CENTRO

Telefone: (99)88152537

Município: BARRA DO CORDA

UF: MA

Certificamos que, após a realização das consultas procedidas no sistema desta Secretaria, substanciado pelos artigos 240 a 242, da lei nº 7.799, de 19/12/2002 e disposto no artigo 205 da lei nº 5.172, de 25 de outubro de 1966 (Código Tributário Nacional), não constam débitos relativos aos tributos estaduais, administrados por esta Secretaria, em nome do sujeito passivo acima identificado. Ressalvado, todavia, à Fazenda Pública Estadual o direito da cobrança de dívidas que venham a ser apuradas e não alcançadas pela decadência.

Validade da Certidão: 90 (noventa) dias: 24/02/2026.

A autenticidade desta certidão deverá ser confirmada no endereço:

<http://portal.sefaz.ma.gov.br/>, clicando no item "Certidões" e em seguida em "Validação de Certidão Negativa de Débito".

CERTIDÃO EMITIDA GRATUITAMENTE.



MINISTÉRIO DA FAZENDA
Secretaria da Receita Federal do Brasil
Procuradoria-Geral da Fazenda Nacional

CERTIDÃO NEGATIVA DE DÉBITOS RELATIVOS AOS TRIBUTOS FEDERAIS E À DÍVIDA ATIVA DA UNIÃO

Nome: B. DO N. ALMEIDA LTDA
CNPJ: 04.820.287/0001-57

Ressalvado o direito de a Fazenda Nacional cobrar e inscrever quaisquer dívidas de responsabilidade do sujeito passivo acima identificado que vierem a ser apuradas, é certificado que não constam pendências em seu nome, relativas a créditos tributários administrados pela Secretaria da Receita Federal do Brasil (RFB) e a inscrições em Dívida Ativa da União (DAU) junto à Procuradoria-Geral da Fazenda Nacional (PGFN).

Esta certidão é válida para o estabelecimento matriz e suas filiais e, no caso de ente federativo, para todos os órgãos e fundos públicos da administração direta a ele vinculados. Refere-se à situação do sujeito passivo no âmbito da RFB e da PGFN e abrange inclusive as contribuições sociais previstas nas alíneas 'a' a 'd' do parágrafo único do art. 11 da Lei nº 8.212, de 24 de julho de 1991.

A aceitação desta certidão está condicionada à verificação de sua autenticidade na Internet, nos endereços <<http://rfb.gov.br>> ou <<http://www.pgfn.gov.br>>.

Certidão emitida gratuitamente com base na Portaria Conjunta RFB/PGFN nº 1.751, de 2/10/2014.

Emitida às 10:59:43 do dia 13/01/2026 <hora e data de Brasília>.

Válida até 12/07/2026.

Código de controle da certidão: **2DA4.67AC.A4E9.D7B1**

Qualquer rasura ou emenda invalidará este documento.

CERTIDÃO NEGATIVA DE DÉBITOS MUNICIPAIS Nº 638/2026

A Secretaria de Planejamento, Orçamento e Gestão da Prefeitura Municipal de Barra do Corda - MA, a requerimento da pessoa interessada B. DO N. ALMEIDA EIRELI, CERTIFICA para os fins que se fizerem necessários, que a pessoa jurídica/física a seguir referenciada não registra débitos para com os cofres públicos municipais até a presente data, tendo a presente CERTIDÃO validade até o dia 25/03/2026, ressalvando o direito da Fazenda Municipal de exigir o recolhimento de débitos, tributários ou não, constituído anteriormente a esta data mesmo durante a vigência desse prazo.

Código de Cadastro

466

Contribuinte

B. DO N. ALMEIDA EIRELI

CPF/CNPJ

04.820.287/0001-57

Logradouro

RUA: LUIS DOMINGUES, 172, , CEP - 65950-000

Bairro

CENTRO

Cidade

BARRA DO CORDA - MA

UF

MA

Finalidade da Certidão

REGULARIDADE JUNTO A FAZENDA MUNICIPAL

ATENÇÃO: Certidão emitida com base no Código Tributário Municipal lei nº 946/2021.

Usuário: Cammyla Moura
 Oliveira

Código de Controle da Certidão/Número XACORQD

Emitida 23/02/2026
 10:14:42

Atenção qualquer rasura ou emenda invalidará este documento.

Válida até 25/03/2026

Consulte a autenticidade desta certidão em <http://barradocorda.famlex.com.br/famlex/servlet/hwpcconsautcer>





**GOVERNO DO ESTADO DO MARANHÃO
SECRETARIA DE ESTADO DA FAZENDA**

CERTIDÃO NEGATIVA DE DÍVIDA ATIVA

Nº Certidão: 018025/26

Data da

23/02/2026 12:42:37

Inscrição Estadual: 125463359

CPF/CNPJ:04820287000157

Razão Social: B DO N ALMEIDA LTDA

Endereço: RUA LUIS DOMINGUES, 172 CEP: 65950000 - CENTRO

Telefone: (99)88152537

Município: BARRA DO CORDA

UF: MA

Certificamos que, após a realização das consultas procedidas no sistema desta Secretaria e na forma do disposto do artigo 156, da lei nº 2.231, de 29/12/1962, substanciado pelos artigos 240 a 242 da lei nº 7.799, de 19/12/2002, bem como prescreve o artigo 205 da lei nº 5.172, de 25 de outubro de 1966 (Código Tributário Nacional) não constam débitos inscritos na Dívida Ativa, em nome do sujeito passivo acima identificado.

Validade da Certidão: 90 (noventa) dias: 24/05/2026.

A autenticidade desta certidão deverá ser confirmada no endereço:
<http://portal.sefaz.ma.gov.br/>, clicando no item "Certidões" e em seguida em "Validação de Certidão Negativa de Dívida Ativa".

CERTIDÃO EMITIDA GRATUITAMENTE.

CERTIDÃO NEGATIVA DA DÍVIDA ATIVA

Nº 352/2026

Certifico em cumprimento ao despacho exarado pela prefeitura Municipal que revendo os assentamentos do Cadastro Econômico de Impostos Municipais desta Prefeitura não consta registro de débito da DÍVIDA ATIVA MUNICIPAL, do contribuinte B. DO N. ALMEIDA EIRELI, inscrito no cadastro municipal de nº 466, portanto o que me cumpre certificar e reportar-me as informações de seções competentes desta Prefeitura Municipal, encontra-se quite com a Fazenda Municipal. Expedida a seguinte certidão servindo de prova junto às repartições Públicas, Federais, Estaduais, Municipais, Bancos e Autarquias, que terá validade até o nonagésimo dia de sua expedição.

Código de Cadastro
466

Contribuinte
B. DO N. ALMEIDA EIRELI

Logradouro
RUA: LUIS DOMINGUES, 172, , CEP - 65950-000

Cidade
BARRA DO CORDA - MA

CPF/CNPJ
04.820.287/0001-57

Bairro
CENTRO

UF
MA

DADOS ESPECÍFICOS DO CADASTRO

Data de Abertura:

Inscr Municipal: 437 Inscr Estadual: Data Encerramento:

Atividade: 4120400 - Construcao de edificios

Finalidade da Certidão
REGULARIDADE JUNTO A FAZENDA MUNICIPAL

ATENÇÃO: Certidão emitida com base no Código Tributário Municipal lei nº 946/2021.

Usuário: Cammyla Moura Oliveira
 Emitida às 10:15:58 do dia
 23/02/2026 10:15:59

Código de Controle da Certidão/Número SDQSF7B

Atenção qualquer rasura ou emenda invalidará este documento.

Válida até 25/03/2026

Consulte a autenticidade desta certidão em <http://barradocorda.famlex.com.br/famlex/servlet/hwppcconsautcert>



[Voltar](#)[Imprimir](#)

Certificado de Regularidade do FGTS - CRF

Inscrição: 04.820.287/0001-57
Razão Social: B. DO N. ALMEIDA LTDA
Endereço: RUA LUIS DOMINGUES 172 / CENTRO / BARRA DO CORDA / MA / 65950-000

A Caixa Econômica Federal, no uso da atribuição que lhe confere o Art. 7, da Lei 8.036, de 11 de maio de 1990, certifica que, nesta data, a empresa acima identificada encontra-se em situação regular perante o Fundo de Garantia do Tempo de Serviço - FGTS.

O presente Certificado não servirá de prova contra cobrança de quaisquer débitos referentes a contribuições e/ou encargos devidos, decorrentes das obrigações com o FGTS.

Validade: 15/02/2026 a 16/03/2026

Certificação Número: 2026021503131135237230

Informação obtida em 23/02/2026 12:46:21

A utilização deste Certificado para os fins previstos em Lei esta condicionada a verificação de autenticidade no site da Caixa:
www.caixa.gov.br



PODER JUDICIÁRIO
JUSTIÇA DO TRABALHO

CERTIDÃO NEGATIVA DE DÉBITOS TRABALHISTAS

Nome: B. DO N. ALMEIDA LTDA (MATRIZ E FILIAIS)

CNPJ: 04.820.287/0001-57

Certidão n°: 2892080/2026

Expedição: 13/01/2026, às 10:57:58

Validade: 12/07/2026 - 180 (cento e oitenta) dias, contados da data de sua expedição.

Certifica-se que **B. DO N. ALMEIDA LTDA (MATRIZ E FILIAIS)**, inscrito(a) no CNPJ sob o n° **04.820.287/0001-57**, **NÃO CONSTA** como inadimplente no Banco Nacional de Devedores Trabalhistas.

Certidão emitida com base nos arts. 642-A e 883-A da Consolidação das Leis do Trabalho, acrescentados pelas Leis ns.º 12.440/2011 e 13.467/2017, e no Ato 01/2022 da CGJT, de 21 de janeiro de 2022. Os dados constantes desta Certidão são de responsabilidade dos Tribunais do Trabalho.

No caso de pessoa jurídica, a Certidão atesta a empresa em relação a todos os seus estabelecimentos, agências ou filiais.

A aceitação desta certidão condiciona-se à verificação de sua autenticidade no portal do Tribunal Superior do Trabalho na Internet (<http://www.tst.jus.br>).

Certidão emitida gratuitamente.

INFORMAÇÃO IMPORTANTE

Do Banco Nacional de Devedores Trabalhistas constam os dados necessários à identificação das pessoas naturais e jurídicas inadimplentes perante a Justiça do Trabalho quanto às obrigações estabelecidas em sentença condenatória transitada em julgado ou em acordos judiciais trabalhistas, inclusive no concernente aos recolhimentos previdenciários, a honorários, a custas, a emolumentos ou a recolhimentos determinados em lei; ou decorrentes de execução de acordos firmados perante o Ministério Público do Trabalho, Comissão de Conciliação Prévia ou demais títulos que, por disposição legal, contiver força executiva.



Prefeitura de Coelho Neto

Prefeitura Municipal de Coelho Neto Secretaria Municipal de Planejamento e Gestão

CNPJ: 05.281.738/0001-98 - Inscrição estadual: Isenta

Protocolo: PT2026.03/CLHO-00948	Data de abertura: 02/03/2026 10:29:10	Data de transação: 02/03/2026 10:29:10	Situação: Tramitado ●
---	---	--	---

Informações gerais

Assunto: Contratação de empresa especializada para serviços construção de unidades habitacionais.			
Nome do emitente: Sergio Ricardo Viana Bastos	Setor do emitente: Secretaria Municipal de Planejamento e Gestão	Nome do responsável: Sergio Ricardo Viana Bastos	Setor do responsável: Secretaria Municipal de Planejamento e Gestão
Prazo: Data específica	Prazo final: 24/02/2027 23:59:59	Prazo prudencial: 26/11/2026 23:59:59	Prioridade: Normal

Despacho

Segue Contrato com suas devidas publicações e extrato de envio do mesmo ao TCE-MA.

Sergio Ricardo Viana Bastos
Secretário Municipal de Planejamento e Gestão

Assinado eletronicamente por
Sergio Ricardo Viana Bastos
Em 02/03/2026 às 10:29
Código de validação: 267cc71c-9ebd-45e5-81e7-f8a926133f50
Token: NMFQETQS



CONTRATO Nº 061/2026
CONCORRÊNCIA ELETRÔNICA Nº 010/2025
PROCESSO ADMINISTRATIVO PR2025.09/CLHO-00417

TERMO DE CONTRATO QUE ENTRE SI CELEBRAM A PREFEITURA MUNICIPAL DE COELHO NETO – MA, ATRAVÉS DA SECRETARIA MUNICIPAL DE GESTÃO E ORÇAMENTO E A EMPRESA B. DO N. ALMEIDA LTDA.

Por este instrumento particular, o MUNICÍPIO DE COELHO NETO - MA, através da SECRETARIA MUNICIPAL DE GESTÃO E ORÇAMENTO, situada na Praça Getúlio Vargas, s/n, Centro, Coelho Neto – MA, inscrita no CNPJ sob o nº 05.281.738/0001-98, neste ato representada pelo Secretário Municipal de Gestão e Orçamento, o Sr. Sérgio Ricardo Viana Bastos, residente e domiciliado nesta cidade, portador do CPF nº 470.606.543-72, a seguir denominada CONTRATANTE, e a empresa B. DO N. ALMEIDA LTDA, situada na Rua Luís Domingues, 172, Centro, Barra do Corda - MA, inscrita no CNPJ sob o nº 04.820.287/0001-57, neste ato representada pelo Sr. Bergley do Nascimento Almeida, portador do CPF nº 879.497.683-04, a seguir denominada CONTRATADA, acordam e justam firmar o presente contrato, nos termos, tendo em vista o que consta no Processo Administrativo PR2025.09/CLHO-00417 e em observância às disposições da Lei nº 14.133, de 1º de abril de 2021, e demais legislação aplicável, resolvem celebrar o presente Termo de Contrato, decorrente do Processo em epígrafe mediante as cláusulas e condições a seguir enunciadas.

CLÁUSULA PRIMEIRA – DO REGIME DE EXECUÇÃO E DO OBJETO:

- 1.1. O presente Contrato tem como objeto a Contratação de empresa especializada para a construção de 50 (cinquenta) unidades habitacionais na sede do Município de Coelho Neto - MA, contempladas pelo Projeto Minha Casa Minha Vida – FNHIS, por meio do Termo de Compromisso nº 970295/2024/MCIDADES/CAIXA.
- 1.2. Para efeito deste Contrato, considera-se como obra a execução da totalidade dos serviços constantes do Edital da Concorrência nº 010/2025.

CLÁUSULA SEGUNDA – DA OBRA

- 2.1. A presente contratação tem por objeto a execução integral dos serviços e demais atividades descritas nos projetos técnicos que compõem este Contrato, considerados partes integrantes e indissociáveis do mesmo.
- 2.2. Para fins deste instrumento, entende-se por projeto o conjunto de documentos técnicos, plantas, desenhos, memoriais descritivos, especificações, planilhas orçamentárias e demais elementos gráficos e descritivos necessários à perfeita compreensão, execução e fiscalização da obra.
- 2.3. A execução dos serviços deverá observar rigorosamente as condições, métodos construtivos, prazos e padrões de qualidade definidos nos referidos projetos e demais documentos complementares aprovados pela Administração.

CLÁUSULA TERCEIRA – DO LOCAL DE EXECUÇÃO DA OBRA

- 3.1. A execução da obra se dará na Avenida Coelho Neto, Bairro Sarney.

CLÁUSULA QUARTA – DO VALOR

- 4.1. O valor total deste Contrato é de R\$ 4.874.989,50 (Quatro milhões, oitocentos e setenta e quatro mil, novecentos e oitenta e nove reais e cinquenta centavos), discriminado de acordo com a planilha integrante da proposta de preços e o cronograma físico-financeiro apresentados pela CONTRATADA.

CLÁUSULA QUINTA – DO REAJUSTE DE PREÇOS

- 5.1. O contrato poderá ser reajustado após 12 (doze) meses, tendo como marco inicial para o cômputo de reajuste a data da proposta da contratada da Concorrência Eletrônica 010/2025, pelo SINAPI/SICRO do mês de



referência, podendo ser concedidos pela FISCALIZAÇÃO, através de solicitação por parte da CONTRATADA, mediante justificativa da variação do custo de produção no período.

5.1.1. Os atrasos na execução do objeto segundo os prazos estabelecidos no contrato não poderão ensejar o reajuste de preços, caso sejam atribuíveis à Contratada, conforme apurado em procedimento próprio, assegurada ampla defesa e contraditório, podendo, ainda, nesta hipótese, resultar na aplicação das penalidades previstas no contrato.

5.2. Caso o índice estabelecido para reajustamento venha a ser extinto ou de qualquer forma não possa mais ser utilizado, será adotado em substituição o que vier a ser determinado pela legislação então em vigor.

5.3. Na ausência de previsão legal quanto ao índice substituto, as partes elegerão novo índice oficial, para reajustamento do preço do valor remanescente.

5.4. Fica a CONTRATADA obrigada a apresentar memória de cálculo referente ao reajustamento de preços do valor remanescente, sempre que este ocorrer.

5.5. O reajuste será realizado por apostilamento.

CLÁUSULA SEXTA – DO PRAZO DE EXECUÇÃO DA OBRA

6.1. INÍCIO DOS SERVIÇOS

6.1.1. A contratada terá o prazo de até 05 (cinco) dias úteis para dar início na obra após emissão e recebimento da ordem de início dos serviços.

6.2. PRAZO DE EXECUÇÃO: O prazo para a Contratada concluir os serviços será de acordo com o cronograma físico financeiro fornecido pela Prefeitura.

6.1.2. qualquer serviço a ser realizado aos sábados, domingos e feriados, deverá ser previamente comunicado à CONTRATANTE;

a) Quaisquer serviços a serem realizados fora dos horários de expediente dependerão de prévia e formal comunicação à CONTRATANTE e não implicarão nenhuma forma de acréscimo ou majoração do preço pactuado para a execução da obra ora contratada, razão pela qual será improcedente a reivindicação de restabelecimento de equilíbrio econômico-financeiro, bem, ainda, “horas-extras” ou “adicionais-noturnos”, uma vez que a CONTRATADA se obrigará a dimensionar o horário dos trabalhos de acordo com os parâmetros apontados neste Contrato.

6.4. O prazo de garantia da obra não poderá ser inferior a 5 (cinco) anos.

6.5. O prazo previsto no item 6.2 desta Cláusula, poderá ser excepcionalmente prorrogado, quando solicitado pela CONTRATADA, durante o seu transcurso, e desde que ocorra motivo justificado, devidamente comprovado e aceito pela Administração do CONTRATANTE.

CLÁUSULA SÉTIMA – DOS ENCARGOS DO CONTRATANTE

7.1. Caberá ao CONTRATANTE:

7.1.1. Exigir o cumprimento de todas as obrigações assumidas pelo Contratado, de acordo com o contrato e seus anexos;

7.1.2. Receber o objeto no prazo e condições estabelecidas no projeto;

7.1.3. Notificar o Contratado por escrito da ocorrência de eventuais imperfeições, falhas ou irregularidades constatadas no curso da execução dos serviços, fixando prazo para a sua correção, certificando-se de que as soluções por ele propostas sejam as mais adequadas.

7.1.4. Notificar o Contratado, por escrito, sobre vícios, defeitos ou incorreções verificadas no objeto fornecido, para que seja por ele substituído, reparado ou corrigido, no total ou em parte, às suas expensas;

7.1.5. Acompanhar e fiscalizar a execução do contrato e o cumprimento das obrigações pelo Contratado;

7.1.6. autorizar quaisquer serviços pertinentes à obra, decorrentes de imprevistos durante a sua execução, mediante orçamento detalhado e previamente submetido a Prefeitura Municipal de Coelho Neto e aprovado pela Administração, desde que comprovada a necessidade deles;

7.1.7. Efetuar o pagamento ao Contratado do valor correspondente à execução do objeto, no prazo, forma e condições estabelecidos no presente Contrato;

7.1.8. Aplicar ao Contratado as sanções previstas na lei e neste Contrato

7.1.9. Responder eventuais pedidos de reestabelecimento do equilíbrio econômico-financeiro feitos pelo contratado no prazo máximo de até 45 (quarenta e cinco) dias;



CLÁUSULA OITAVA – DOS ENCARGOS DA CONTRATADA

8.1. Caberá à CONTRATADA:

8.1.1. ser responsável, em relação aos seus empregados, por todas as despesas decorrentes da execução da obra, tais como:

- a) salários;
- b) seguros de acidente;
- c) taxas, impostos e contribuições;
- d) indenizações;
- e) vale-refeição;
- f) vale-transporte; e
- g) outras que porventura venham a ser criadas e exigidas pelo Governo;

8.1.2. manter os seus empregados sujeitos às normas disciplinares da CONTRATANTE, porém, sem qualquer vínculo empregatício com o órgão;

8.1.3. manter, ainda, os seus empregados identificados, quando em trabalho, devendo substituir imediatamente qualquer um deles que seja considerado inconveniente à boa ordem e às normas disciplinares da CONTRATANTE;

8.1.4. responder pelos danos causados diretamente à Administração da CONTRATANTE ou a terceiros, decorrentes de sua culpa ou dolo, quando da execução da obra, não excluindo ou reduzindo essa responsabilidade a fiscalização ou o acompanhamento pela CONTRATANTE;

8.1.5. responder, também, por quaisquer danos causados diretamente aos bens de propriedade da CONTRATANTE, quando esses tenham sido ocasionados por seus empregados durante a execução da obra;

8.1.6. arcar com despesa decorrente de qualquer infração, seja qual for, desde que praticada por seus empregados na obra ou no recinto da CONTRATANTE;

8.1.7. assumir inteira e total responsabilidade pela execução do projeto, pela resistência, estanqueidade e estabilidade de todas as estruturas da obra a executar;

8.1.8. verificar e comparar todos os desenhos fornecidos para execução dos serviços:

a) no caso de falhas, erros, discrepâncias ou omissões, bem, ainda, transgressões às Normas Técnicas, regulamentos ou posturas, caberá à CONTRATADA formular imediata comunicação escrita à CONTRATANTE, de forma a evitar empecilhos ao perfeito desenvolvimento da obra.

8.1.9. reparar, corrigir, remover, reconstruir ou substituir, às suas expensas, no total ou em parte, os serviços efetuados referentes à obra em que se verificarem vícios, defeitos ou incorreções resultantes da execução ou dos materiais utilizados, no prazo máximo de 5 (cinco) dias, contados da ciência, ou no prazo para tanto estabelecido pela fiscalização;

8.1.10. providenciar, por conta própria, toda a sinalização necessária à execução da obra, no sentido de evitar qualquer tipo de acidente;

8.1.11. fornecer instalações adequadas para a fiscalização da obra;

8.1.12. instalar uma placa de identificação da obra com os dados necessários e na forma da legislação pertinente;

8.1.13. remover o entulho e todos os materiais que sobrarem, promovendo a limpeza do local da obra, durante todo o período de execução e, especialmente, ao seu final;

8.1.14. prestar a garantia em relação aos serviços, exigida pelo presente Edital, conforme o disposto no § 1º do art. 96 da Lei nº 14.133/21;

8.1.15. submeter à aprovação da CONTRATANTE, antes do início dos trabalhos, a relação nominal de seu pessoal técnico envolvido com a execução da obra;

8.1.16. permitir, aos técnicos da CONTRATANTE e àqueles a quem a Prefeitura Municipal de Coelho Neto formalmente indicar, acesso às suas instalações e a todos os locais onde estiverem sendo estocados materiais relacionados com o objeto;

8.1.16.1. permitir o livre acesso aos órgãos de controle interno e externo, a seus documentos e registros contábeis;

8.1.17. fornecer e preencher o Diário de Obra, conforme Cláusula Décima Segunda deste Contrato;

8.1.18. comunicar à Administração da CONTRATANTE, por escrito, qualquer anormalidade de caráter urgente e prestar os esclarecimentos que julgar necessário;



- 8.1.19. responsabilizar-se pela construção, operação, manutenção e segurança do canteiro de obras, vigilância, organização e manutenção do esquema de prevenção de incêndio, bem como outras construções provisórias necessárias, conforme previsto nas Especificações Técnicas;
- 8.1.20. responsabilizar-se pelas despesas decorrentes da rejeição de equipamentos, materiais e serviços pela Comissão fiscalizadora da CONTRATANTE e pelos atrasos acarretados por esta rejeição;
- 8.1.21. responsabilizar-se por todo transporte necessário à prestação dos serviços contratados, bem como por ensaios, testes ou provas necessárias, inclusive os mal executados;
- 8.1.22. providenciar, às suas expensas, atestado de similaridade de desempenho dos materiais apresentados, junto a instituições ou fundações capacitadas para este fim, quando do uso de similar ao descrito nas Especificações Técnicas, sempre que a fiscalização da CONTRATANTE julgar necessário;
- 8.1.23. providenciar, após a assinatura do contrato, a Anotação de Responsabilidade Técnica - ART no CREA da região onde os serviços serão realizados, entregando uma via CONTRATANTE;
- 8.1.24. exigir de seus subcontratados, se for o caso, cópia da ART dos serviços a serem realizados, apresentando-a à Unidade de fiscalização da CONTRATANTE, quando solicitado;
- 8.1.25. responsabilizar-se pela perfeita execução e completo acabamento dos serviços contratados, obrigando-se a prestar assistência técnica e administrativa necessária para assegurar andamento conveniente dos trabalhos;
- 8.1.26. submeter à aprovação do responsável pela fiscalização da CONTRATANTE, o(s) nome(s) e o(s) dado(s) demonstrativo(s) da respectiva capacidade técnica do responsável técnico que, porventura, venha a substituir o originalmente indicado;
- 8.1.27. submeter à responsável pela fiscalização da CONTRATANTE as amostras de todos os materiais a serem empregados nos serviços antes da sua execução;
- 8.1.28. entregar o Termo de Garantia dos materiais fornecidos, garantia essa de no mínimo 5 (cinco) anos, a contar da data da emissão do Termo de Recebimento Definitivo. A garantia incluirá mão-de-obra e substituição de peças ou materiais, desde que não fique caracterizado o uso inadequado por parte do usuário;
- 8.1.29. garantir, pelo prazo mínimo de 5 (cinco) anos, todos os serviços executados, contados a partir da data da emissão do Termo de Recebimento Definitivo, conforme artigo 618 do Código Civil Brasileiro;
- 8.1.30. durante o período de garantia de que tratam as Cláusulas 8.1.28 e 8.1.29, a CONTRATADA deverá, sob pena de ser incluída no cadastro de empresas suspensas de participar em licitação realizada pela Prefeitura Municipal de Coelho Neto, atender aos chamados da CONTRATANTE no prazo máximo de 15 (quinze) dias corridos, contado da comunicação oficial; e
- 8.1.31. manter, durante toda a execução da obra, em compatibilidade com as obrigações a serem assumidas, todas as condições de habilitação e qualificação exigidas na Concorrência Eletrônica nº 010/2025.
- 8.2. Caberá, ainda, à licitante vencedora, como parte de suas obrigações:
 - 8.2.1. efetuar o registro do Contrato no Conselho Regional de Engenharia, Agronomia - CREA ou no Conselho de Arquitetura e Urbanismo CAU;
 - 8.2.2. indenizar ou restaurar os danos causados às vias ou logradouros públicos;
 - 8.2.3. remanejar quaisquer redes ou empecilhos, porventura existentes no local da obra; e
 - 8.2.4. cumprir cada uma das normas regulamentadoras sobre Medicina e Segurança do Trabalho.
 - 8.2.5. Cumprir, quando couber, as exigências de reserva de cargos para pessoa com deficiência e para reabilitado da Previdência Social, conforme disposto no art. 116 da Lei nº 14.133/21.

CLÁUSULA NONA – DAS OBRIGAÇÕES SOCIAIS, COMERCIAIS E FISCAIS

- 9.1. À CONTRATADA caberá, ainda:
 - 9.1.1. assumir a responsabilidade por todos os encargos previdenciários e obrigações sociais previstos na legislação social e trabalhista em vigor, obrigando-se a saldá-los na época própria, vez que os seus empregados não manterão nenhum vínculo empregatício com o CONTRATANTE;
 - 9.1.2. assumir, também, a responsabilidade por todas as providências e obrigações estabelecidas na legislação específica de acidentes do trabalho, quando, em ocorrência da espécie, forem vítimas os seus empregados no decorrer do fornecimento e do desempenho dos serviços ou em conexão com eles, ainda que acontecido em dependência da Prefeitura Municipal de Coelho Neto - MA;
 - 9.1.3. assumir todos os encargos de possível demanda trabalhista, civil ou penal, relacionadas à execução dos serviços, originariamente ou vinculada por prevenção, conexão ou contingência; e



9.1.4. assumir, ainda, a responsabilidade pelos encargos fiscais e comerciais resultantes da execução deste Contrato.

9.2. A inadimplência da CONTRATADA, com referência aos encargos estabelecidos no item anterior, não transfere à Administração do CONTRATANTE a responsabilidade por seu pagamento, nem poderá onerar o objeto deste Contrato, razão pela qual a CONTRATADA renuncia expressamente a qualquer vínculo de solidariedade, ativa ou passiva, para com o CONTRATANTE.

CLÁUSULA DÉCIMA – DAS OBRIGAÇÕES GERAIS

10.1. Deverá a CONTRATADA observar, também, o seguinte:

10.1.1. não contratar, durante a vigência do contrato, cônjuge, companheiro ou parente em linha reta, colateral ou por afinidade, até o terceiro grau, de dirigente do contratante ou do fiscal ou gestor do contrato, nos termos do artigo 48, parágrafo único, da Lei nº 14.133, de 2021;

10.1.2. é expressamente proibida, também, a veiculação de publicidade acerca deste Contrato, salvo se houver prévia autorização da Administração do CONTRATANTE; e

10.1.3. é vedada a subcontratação total dos serviços objeto deste Contrato;

CLÁUSULA DÉCIMA PRIMEIRA - DA RESPONSABILIDADE TÉCNICA PELA EXECUÇÃO DOS SERVIÇOS

11.1. Caberá à licitante vencedora providenciar, junto ao CREA ou CAU, a devida Anotação de Responsabilidade Técnica-ART ou RRT relativa aos serviços do presente objeto, de acordo com a legislação vigente.

11.2. O responsável técnico pelos serviços a serem desenvolvidos deverá ter vínculo formal com a licitante vencedora e deverá ser o indicado na fase de habilitação do certame licitatório.

CLÁUSULA DÉCIMA SEGUNDA – DO ACOMPANHAMENTO E DA FISCALIZAÇÃO

12.1. Durante o período de vigência deste Contrato, a execução da obra será acompanhada e fiscalizada por Responsável designado da CONTRATANTE, devendo:

12.1.1. promover as avaliações das etapas executadas, observando o disposto no Cronograma Físico-Financeiro; e

12.1.2. atestar os documentos referentes à conclusão de cada etapa, nos termos contratos, para efeito de pagamento.

12.2. Além do acompanhamento e da fiscalização dos serviços, o Responsável ou outro servidor devidamente autorizado poderá, ainda, sustar qualquer trabalho que esteja sendo executado em desacordo com o especificado, sempre que essa medida se tornar necessária.

12.3. A CONTRATADA providenciará e manterá Diário de Obras (livro de capa resistente) com páginas numeradas e rubricadas pela fiscalização, onde serão anotadas todas as ocorrências, conclusão de eventos, atividades em execução formais, solicitações e informações diversas que, a critério das partes, devam ser objeto de registro.

12.3.1. Ao final da obra, o Diário referido será de propriedade da Administração da CONTRATANTE.

12.4. O representante da CONTRATANTE anotarà em Diário de Obra, a ser fornecido pela CONTRATADA, todas as ocorrências relacionadas com a execução dos serviços, determinando o que for necessário à regularização das faltas ou defeitos observados.

12.4.1. O Diário de Obra deverá ter todas as suas páginas numeradas em ordem sequencial, de 01 (um) a 50 (cinquenta), em 3 (três) vias, e rubricadas pela fiscalização. Caberá ao responsável técnico da CONTRATADA o seu preenchimento. Diariamente será dada ciência do preenchimento do Diário à Comissão encarregada da fiscalização dos serviços que, após efetuar no Diário as anotações mencionadas no caput da presente Condição, destacará a primeira via de cada página, para seu controle e arquivo. A segunda via será destacada e arquivada pela CONTRATADA, ficando a terceira via no próprio Diário.

12.5. A CONTRATADA deverá indicar preposto, a ser submetido à aprovação da Administração do CONTRATANTE, durante o período de vigência do contrato, para representá-la sempre que for necessário.



12.6. A CONTRATADA deverá manter no local da obra, durante a sua execução, 01 (um) engenheiro, inscrito no CREA e aceito pela Administração da CONTRATANTE, que na ausência do responsável técnico, se não for o próprio, para representá-la sempre que for necessário.

12.7. O representante da CONTRATANTE anotarà em registro próprio todas as ocorrências relacionadas com a execução dos serviços mencionados, determinando o que for necessário à regularização das faltas ou defeitos observados.

12.8. Para fiscalização do contrato será designado o Servidor Gabriel de Araujo Ramos.

CLÁUSULA DÉCIMA TERCEIRA – DOTAÇÃO ORÇAMENTÁRIA

13.1. As despesas decorrentes da presente contratação correrão à conta na dotação abaixo discriminada:

0701 Sec. Mun. de Obras e Infr. SEMOBI
16 482 0299 1.038 Construção e Melhorias de Casas Populares
4.4.90.51.00 Obras e Instalações
1700000000 Outros Convênios da União

CLÁUSULA DÉCIMA QUARTA – DO PAGAMENTO

14.1. O pagamento será parcelado, conforme a execução, e efetuado pelo setor específico da Prefeitura Municipal de Coelho Neto - MA, de acordo com os seguintes procedimentos:

14.1.1. O primeiro pagamento será efetuado em até 30 (trinta) dias após a realização da primeira medição, devidamente atestada pela fiscalização.

14.1.2. As medições dos serviços serão parciais, de acordo com o cronograma físico financeiro apresentado pela licitante e realizado em intervalos mínimos de 30 (trinta) dias.

14.1.3. A contratada deverá apresentar a fatura, bem como os demais documentos exigidos, de acordo com cada medição, considerando-se este como o momento do adimplemento da etapa.

14.1.4. O prazo de pagamento da(s) parcela(s) subsequente(s) será de até 30 (trinta) dias contados a partir da apresentação da fatura à Prefeitura Municipal de Coelho Neto - MA, referente à data final do período de adimplemento.

14.2. A primeira medição só será realizada com a apresentação da cópia da Anotação de Responsabilidade Técnica - ART da obra junto ao CREA-MA, bem como do documento que comprove que a obra foi matriculada no INSS, quando for o caso.

14.3. As demais medições serão liberadas com a apresentação da Guia de Recolhimento junto ao INSS referente ao mês imediatamente anterior à solicitação do pagamento.

14.4. A medição final só será liberada contra a apresentação da CND junto ao INSS, bem como do Certificado de Regularidade junto ao FGTS, da obra contratada, quando for o caso.

14.5. Todas as medições serão liberadas mediante apresentação, pela Contratada, das certidões de regularidade fiscal: Prova de regularidade com a Fazenda Federal, mediante apresentação da Certidão Conjunta Negativa de Débitos Relativos a Tributos Federais e à Dívida Ativa da União e Previdenciária, conforme Portaria PGFN/RFB nº 1751, de 02 de outubro de 2014; Prova de regularidade com a Fazenda Estadual do domicílio ou sede da licitante, mediante apresentação da Certidão Negativa de Débitos Fiscais e Certidão Negativa de Inscrição na Dívida Ativa do Estado; Prova de Regularidade perante a Fazenda Municipal, do domicílio ou sede da licitante, mediante apresentação da Certidão Negativa de Débitos Fiscais e Certidão Negativa de Inscrição na Dívida Ativa do Município; Prova de Regularidade relativa ao Fundo de Garantia por Tempo de Serviço, demonstrando situação regular mediante apresentação do Certificado de Regularidade do FGTS - CRF e Prova de inexistência de débitos inadimplidos perante a Justiça do Trabalho, mediante apresentação da Certidão Negativa de Débitos Trabalhistas (CNDT).

14.6. Nenhum pagamento se fará sem que a firma adjudicatária tenha recolhido valor de multa eventualmente aplicada.

CLÁUSULA DÉCIMA QUINTA – DA VIGÊNCIA E DA EFICÁCIA



15.1. A vigência contratual dar-se-á a partir de sua publicação do instrumento tendo como termo final o prazo de 12 (doze) meses, sendo este prorrogável, com a devida justificativa, dentro das disposições da lei 14.133/21 e suas alterações posteriores.

CLÁUSULA DÉCIMA SEXTA – DO AUMENTO OU SUPRESSÃO DOS SERVIÇOS

16.1. No interesse da Administração do CONTRATANTE, o valor inicial da obra, objeto deste Contrato, poderá ser aumentado ou suprimido até o limite de 25% (vinte e cinco por cento), conforme disposto no artigo 125, da Lei nº.14.133/21.

16.1.1. As alterações contratuais sob alegação de falhas ou omissões em qualquer das peças, orçamentos, plantas, especificações, memoriais e estudos técnicos preliminares do projeto não poderão ultrapassar, no seu conjunto, dez por cento do valor total do contrato, computando-se esse percentual para verificação do limite previsto artigo 125, da Lei nº.14.133/21.

16.1.2. A CONTRATADA fica obrigada a aceitar nas mesmas condições licitadas os acréscimos ou supressões que se fizerem necessários; e

16.1.3. nenhum acréscimo ou supressão poderá exceder o limite estabelecido nesta cláusula, salvo as supressões resultantes de acordo celebrado entre as partes contratantes.

CLÁUSULA DÉCIMA SÉTIMA – DAS ALTERAÇÕES DO CONTRATO

17.1. O presente Contrato poderá ser alterado, nos casos previstos no artigo 124 da Lei nº.14.133/21, desde que haja interesse da Administração do CONTRATANTE, com a apresentação das devidas justificativas, nos seguintes casos:

17.1.1. unilateralmente pelo CONTRATANTE:

a) quando houver modificação do projeto ou das especificações, para melhor adequação técnica aos seus objetivos; e

b) quando necessária a modificação do valor contratual em decorrência de acréscimo ou diminuição quantitativa de seu objeto, nos limites previstos no artigo 125 da Nova Lei de Licitações; e

17.2. Em caso de supressão da obra, se a CONTRATADA já houver adquirido os materiais e posto no local dos trabalhos, estes deverão ser pagos pelo CONTRATANTE pelos custos de aquisição regularmente comprovados e monetariamente corrigidos, podendo caber indenização por outros danos eventualmente decorrentes da supressão, desde que regularmente comprovados.

CLÁUSULA DÉCIMA OITAVA – DAS SANÇÕES

18.1. O atraso injustificado na execução dos serviços ou o descumprimento das obrigações estabelecidas no contrato sujeitará a CONTRATADA à multa de 0,5% (zero vírgula cinco por cento) por dia e por ocorrência, até o máximo de 10% (dez por cento) sobre o valor total do contrato, recolhida no prazo máximo de 15 (quinze) dias corridos, uma vez comunicada oficialmente.

18.2. Pela inexecução total ou parcial do objeto desta CONCORRÊNCIA ELETRÔNICA, a CONTRATANTE poderá, garantida a prévia defesa, aplicar à CONTRATADA as seguintes sanções:

18.2.1. advertência;

18.2.2. multa de 10% (dez por cento) sobre o valor total contratado, no caso de inexecução do contrato, recolhida no prazo máximo de 15 (quinze) dias corridos, contado da comunicação oficial;

18.2.3. suspensão temporária de participar em licitação e impedimento de contratar com a Administração do CONTRATANTE, pelo prazo de até 2 (dois) anos;

18.2.4. declaração de inidoneidade para licitar ou contratar com a Administração Pública enquanto perdurarem os motivos determinantes da punição ou até que seja promovida a reabilitação perante a própria autoridade que aplicou a penalidade, que será concedida sempre que a CONTRATADA ressarcir a Administração do CONTRATANE pelos prejuízos resultantes e após decorrido o prazo da sanção aplicada com base no sub item anterior.

18.3. Pelos motivos que se seguem, principalmente, a CONTRATADA estará sujeita às penalidades tratadas no item anterior:



- 18.3.1. pela não apresentação da apólice de seguro contra riscos de engenharia, conforme disposto na Cláusula Sétima;
- 18.3.2. pela não apresentação da garantia de que trata a Cláusula Oitava;
- 18.3.3. pelo atraso na execução da obra, em relação ao prazo proposto e aceito;
- 18.3.4. pelo não cumprimento dos prazos estabelecidos no Cronograma Físico-Financeiro;
- 18.3.5. pela recusa em substituir qualquer material defeituoso empregado na execução da obra, que vier a ser rejeitado, caracterizada se a substituição não ocorrer no prazo máximo de 5 (cinco) dias, ou no prazo para tanto estabelecido pela fiscalização, contado da data da rejeição;
- 18.3.6. pela recusa em refazer qualquer serviço que vier a ser rejeitado caracterizada se a medida não se efetivar no prazo máximo de 5 (cinco) dias, ou no prazo para tanto estabelecido pela fiscalização, contado da data de rejeição.
- 18.3.7. pelo descumprimento de alguma das Cláusulas e dos prazos estipulados neste Contrato e em sua proposta.
- 18.4. Além das penalidades citadas, a CONTRATADA ficará sujeita, ainda, ao cancelamento de sua inscrição no Cadastro de Fornecedores da Prefeitura Municipal de Coelho Neto e, no que couber, às demais penalidades referidas no Título IV Capítulo I da Lei n.º 14.133/21.
- 18.5. Comprovado o impedimento ou reconhecida a força maior, devidamente justificados e aceitos pela Administração da CONTRATANTE, em relação a um dos eventos arrolados no item 3 desta Cláusula, a CONTRATADA ficará isenta das penalidades mencionadas.
- 18.6. As sanções de advertência, suspensão temporária de participar em licitação e impedimento de contratar com a Prefeitura Municipal de Coelho Neto, e declaração de inidoneidade para licitar ou contratar com a Administração Pública poderão ser aplicadas à CONTRATADA juntamente com as de multa, descontando-a dos pagamentos a serem efetuados.

CLÁUSULA DÉCIMA NONA – DA RESCISÃO

- 19.1. A rescisão do presente contrato poderá ocorrer nas hipóteses e condições previstas nos artigos 137, 138 e 139 da Lei nº 14.133/2021, sem prejuízo da aplicação das sanções previstas no presente contrato.
 - 19.1.1. Os casos de rescisão contratual deverão ser formalmente motivados nos autos do processo, assegurado o contraditório e a ampla defesa.
- 19.2. A rescisão administrativa ou amigável deverá ser precedida de autorização escrita e fundamentada da autoridade competente.

CLÁUSULA VIGÉSIMA – DO RECEBIMENTO DA OBRA

- 20.1. Após concluída, a obra será recebida provisoriamente, pelo responsável por seu acompanhamento e fiscalização, mediante termo circunstanciado, assinado pelas partes em até 15 (quinze) dias da comunicação escrita da CONTRATADA. A fiscalização poderá recusar recebimento provisório da obra caso haja inconformidades significativas com relação as especificações. No caso de inconformidades que não impeçam o recebimento provisório estas serão relacionadas em documento anexo ao termo circunstanciado e deverão estar corrigidas até o recebimento definitivo.
- 20.2. O recebimento definitivo será feito por servidor ou comissão designada pela autoridade competente, mediante termo circunstanciado, assinado pelas partes, após o decurso do prazo de observação, ou vistoria, que será de até 90 dias contados a partir do recebimento provisório, que comprove a adequação do objeto aos termos contratuais, observado o disposto no art. 140 da Lei 14.133/21.
- 20.3. A obra somente será considerada concluída e em condições de ser recebida, após cumpridas todas as obrigações assumidas pela licitante vencedora e atestada sua conclusão pela Prefeitura Municipal de Coelho Neto.

CLÁUSULA VIGÉSIMA PRIMEIRA – DO PRAZO DE GARANTIA DE OBRA

- 21.1. A garantia da obra será de 5 (cinco) anos, contados do seu recebimento definitivo, conforme previsto no art. 618 do Código Civil Brasileiro.



CLÁUSULA VIGÉSIMA SEGUNDA - DO REEQUILIBRIO ECONOMICO FINANCEIRO

22.1 A recomposição do equilíbrio econômico financeiro do contrato, além de obedecer aos requisitos previstos no artigo 124, inciso II, “d”, da Lei Federal nº 14.133/2021, será proporcional ao desequilíbrio efetivamente suportado, cuja existência e extensão deverão ser comprovados pela CONTRATADA ou pelo CONTRATANTE, conforme o caso, e darão ensejo à alteração do valor do contrato para mais ou para menos, respectivamente.

22.2. As eventuais solicitações, observadas o disposto no item anterior, deverão fazer-se acompanhar de comprovação de superveniência do fato imprevisível ou previsível, porém de consequências incalculáveis bem como de demonstração analítica de seu impacto nos custos do contrato;

22.3. A Administração terá um prazo de até 30 (trinta) dias a partir da formalização do requerimento da contratada à administração para dar a resposta sobre os pedidos de reequilíbrio econômico-financeiro (sentido amplo) do contrato

22.4. O reequilíbrio econômico-financeiro do contrato deve ser formalizado por meio de Termo Aditivo.

CLÁUSULA VIGÉSIMA TERCEIRA – DA EXECUÇÃO DO CONTRATO

23.1. A execução deste Contrato, bem, ainda, os casos nele omissos, regular-se-ão pelas cláusulas contratuais e pelos preceitos de direito público, aplicando -s e - lhes, supletivamente, os princípios da Teoria Geral dos Contratos e as disposições de direito privado, na forma do artigo 89, da Lei nº. 14.133/2021 combinado com o inciso III, do artigo 92, do mesmo diploma legal.

CLÁUSULA VIGÉSIMA QUARTA – DO FORO

24.1. As questões decorrentes da execução deste Instrumento, que não possam ser dirimidas administrativamente, serão processadas e julgadas no Fórum da Comarca de Coelho Neto - MA, com exclusão de qualquer outro por mais privilegiado que seja.

E, para firmeza e validade do que foi pactuado, lavrou-se o presente Contrato em 02 (duas) vias de igual teor e forma, para que surtam um só efeito, às quais, depois de lidas, são assinadas pelas representantes das partes, CONTRATANTE e CONTRATADA.

Coelho Neto - MA, 23 de fevereiro de 2026

SECRETARIA MUNICIPAL DE GESTÃO E ORÇAMENTO
CONTRATANTE

B. DO N. ALMEIDA LTDA
CONTRATADA

dezembro de 2026. Elemento de Despesa: 3.3.90.30.00 Material de Consumo. Valor total R\$ 1.406.627,45 (Um milhão, quatrocentos e seis mil, seiscentos e vinte e sete reais e quarenta e cinco centavos). Coelho Neto - MA. Publique-se.

EXTRATO DE CONTRATO N° 061/2026

Extrato do Contrato n° 061/2026 da Concorrência Eletrônica n° 010/2025. Contratante: SECRETARIA MUNICIPAL DE GESTÃO E ORÇAMENTO, CNPJ: 05.281.738/0001-98, Representante da Contratante: Sérgio Ricardo Viana Bastos, CPF n° 470.606.543-72. Contratada: B. DO N. ALMEIDA LTDA, CNPJ: 04.820.287/0001-57, Representante da Contratada: Bergley do Nascimento Almeida, CPF n° 879.497.683-04. Fundamento Legal: Lei n° 14.133/2021. Objeto: Contratação de empresa especializada para a construção de 50 (cinquenta) unidades habitacionais na sede do Município de Coelho Neto - MA. Data da Assinatura: 24 de fevereiro de 2026. Prazo de vigência: 12 (doze) meses, de 24 de fevereiro de 2026 a 24 de fevereiro de 2027. Elemento de Despesa: 4.4.90.51.00 Obras e Instalações. Valor total R\$ 4.874.989,50 (Quatro milhões, oitocentos e setenta e quatro mil, novecentos e oitenta e nove reais e cinquenta centavos). Coelho Neto - MA. Publique-se.

Código identificador:

b6abc944e5215aa5550293d4c667866133a02ccc4e1f77a07bbdd91917a7bd170b70f655d6
f739d1675e0c7d5386c55a21271fb576d59bb8103f8c4902e40dde

PREFEITURA MUNICIPAL DE COELHO NETO AVISO DE LICITAÇÃO

PREGÃO ELETRÔNICO 010/2026. A Prefeitura Municipal de Coelho Neto - MA, por meio da Secretaria Municipal de Gestão e Orçamento, torna público que fará realizar, sob a égide da Lei n.º 14.133/2021, Pregão Eletrônico do tipo menor preço, para a Contratação de empresa para a aquisição de manilhas/tubos de concreto, do tipo simples e armado para atender às necessidades da Secretaria Municipal de Gestão e Orçamento - SEMGO, no dia 09/03/2026 às 08:00hs (horário de Brasília), através do site <http://www.licitacoelhoneto.com.br>, sendo presidida pelo Pregoeiro desta Prefeitura. O edital encontra-se disponível no site <http://www.licitacoelhoneto.com.br> e no Portal da

Transparência no site: <https://licitacoes.coelhoneto.ma.gov.br/>. Esclarecimentos adicionais no Portal de Compras ou através do e-mail: cpl.coelhoneto.ma@gmail.com. Coelho Neto - MA, 13 de Fevereiro de 2026. Sérgio Ricardo Viana Bastos - Secretário Municipal de Gestão e Orçamento.

Código identificador:

b6abc944e5215aa5550293d4c667866133a02ccc4e1f77a07bbdd91917a7bd170b70f655d6
f739d1675e0c7d5386c55a21271fb576d59bb8103f8c4902e40dde

AVISO DE HOMOLOGAÇÃO

Homologo o resultado da Concorrência Eletrônica n° 010/2025, do tipo menor preço global, objetivando a Contratação de empresa especializada para a construção de 50 (cinquenta) unidades habitacionais na sede do Município de Coelho Neto - MA, contempladas pelo Projeto Minha Casa Minha Vida - FNHIS, por meio do Termo de Compromisso n° 970295/2024/MCIDADES/CAIXA, homologado para a empresa: B. DO N. ALMEIDA LTDA, CNPJ: 04.820.287/0001-57, pelo valor de R\$ 4.874.989,50 (Quatro milhões, oitocentos e setenta e quatro mil, novecentos e oitenta e nove reais e cinquenta centavos). Data da Homologação: 23 de fevereiro de 2026. Comunico assim o resultado final do procedimento, levando em conta o interesse público e administrativo. Sérgio Ricardo Viana Bastos - Secretário Municipal de Gestão e Orçamento. Coelho Neto - MA, PUBLIQUE-SE.

Código identificador:

b6abc944e5215aa5550293d4c667866133a02ccc4e1f77a07bbdd91917a7bd170b70f655d6
f739d1675e0c7d5386c55a21271fb576d59bb8103f8c4902e40dde

ATA DE REGISTRO DE PREÇOS N° 006/2026

A Prefeitura Municipal de Coelho Neto - MA, através da Secretaria Municipal de Educação com sede na Avenida Santana, S/N, Centro, Coelho Neto - MA, inscrito(a) no CNPJ/MF sob o n° 13.734.158/0001-37, neste ato representada pelo Domingos Dias da Silva, inscrito no CPF n° 515.796.343-20, considerando o julgamento da licitação na modalidade de pregão, na forma eletrônica, para REGISTRO DE PREÇOS n° 006/2026, processo administrativo n° PR2025.10/CLHO-00504, RESOLVE registrar os preços da(s) empresa(s) indicada(s) e qualificada(s) nesta ATA, de acordo com a classificação por ela(s) alcançada(s) e na(s) quantidade(s) cotada(s), atendendo as condições previstas no Edital de licitação ou Aviso da Contratação Direta, sujeitando-se as partes às normas constantes na Lei n° 14.133, de 1º de abril de 2021, e em conformidade com as disposições a seguir:



[Home](#) > [Contratos](#)

Contrato nº 061/2026

Última atualização 25/02/2026

**Local:** Coelho Neto/MA **Órgão:** MUNICIPIO DE COELHO NETO**Unidade executora:** 1 - Prefeitura Municipal de Coelho Neto**Tipo:** Contrato (termo inicial) **Receita ou Despesa:** Despesa **Processo:** PR2025.09/CLHO-00417**Categoria do processo:** Compras**Data de divulgação no PNCP:** 25/02/2026 **Data de assinatura:** 24/02/2026**Vigência:** de 24/02/2026 a 24/02/2027**Id contrato PNCP:** 05281738000198-2-000065/2026 **Fonte:** BR Conectado**Id contratação PNCP:** [05281738000198-1-000139/2025](#)**Objeto:**

Contratação de empresa especializada para a construção de 50 (cinquenta) unidades habitacionais na sede do município de Coelho Neto/MA, contempladas pelo Projeto Minha Casa Minha Vida – FNHIS, por meio do Termo de Compromisso nº 970295/2024/MCIDADES/CAIXA.

FORNECEDOR:**Tipo:** Pessoa jurídica **CNPJ/CPF:** 04.820.287/0001-57**VALOR CONTRATADO**

R\$ 4.874.989,50

[Consultar sanções e penalidades do fornecedor](#)**Nome/Razão social:** B. DO N. ALMEIDA LTDA[Arquivos](#)[Histórico](#)

Nome ↕	Data/Hora de Inclusão ↕	Tipo ↕
Contrato 061	25/02/2026 - 17:11:27	Contrato

Exibir: 1-1 de 1 itens Página: < >

[← Voltar](#)

Criado pela Lei nº 14.133/21, o Portal Nacional de Contratações Públicas (PNCP) é o site eletrônico oficial destinado à divulgação centralizada e obrigatória dos atos exigidos em sede de

<https://portaldeservicos.gestao.gov.br>[0800 978 9001](tel:08009789001)

licitações e contratos administrativos abarcados pelo novel diploma.

É gerido pelo Comitê Gestor da Rede Nacional de Contratações Públicas, um colegiado deliberativo com suas atribuições estabelecidas no Decreto nº 10.764, de 9 de agosto de 2021.

O desenvolvimento dessa versão do Portal é um esforço conjunto de construção de uma concepção direta legal, homologado pelos indicados a compor o aludido comitê.

A adequação, fidedignidade e correteza das informações e dos arquivos relativos às contratações disponibilizadas no PNCP por força da Lei nº 14.133/2021 são de estrita responsabilidade dos órgãos e entidades contratantes.

AGRADECIMENTO AOS PARCEIROS



Texto destinado a exibição de informações relacionadas à **licença de uso**.

sofrerá acréscimo em seu valor, correspondente ao montante de R\$ 32.844,00 (trinta e dois mil e oitocentos e quarenta e quatro reais), respeitando o limite legal de até 25%, conforme previsto no art. 65, §1º, da Lei nº 8.666/93. O valor do contrato, anteriormente fixado em R\$ 135.240,00 (cento e trinta e cinco mil e duzentos e quarenta reais), após o acréscimo de valor acima referido, corresponderá a R\$ 168.084,00 (cento e sessenta e oito mil e oitenta e quatro reais). DOTAÇÃO ORÇAMENTÁRIA: 10.301.0159.2-043 3.3.90.39.00.00 10.302.0174.2-054 3.3.90.39.00.00 10.122.0161.2-038 3.3.90.39.00.00 10.302.0175.2-056 3.3.90.39.00.00 10.301.0172.2-052 3.3.90.39.00.00 10.303.0160.2-040 3.3.90.39.00.00 10.305.0176.2-057 3.3.90.39.00.00 10.302.0175.2-046 3.3.90.39.00.00 10.302.0173.2-053 3.3.90.39.00.00. DO FORO: Comarca de Balsas/MA. DATA DA ASSINATURA: 23 de janeiro de 2026. ASSINATURAS: Felipe Queiroz Fonseca Neto (CONTRATANTE) e Karine Neves Coelho (CONTRATADA).

EXTRATO DE CONTRATO

RESENHA DO CONTRATO Nº 74/2026 - SEMUS. Referente ao Credenciamento nº 06/2025. PARTES: SECRETARIA MUNICIPAL DE SAÚDE e a empresa PRONTO MED LTDA, inscrita no CNPJ sob o nº 52.546.000/0001-95. OBJETO: Contratação de empresa especializada para a prestação de exames de imagem, visando atender as necessidades da Secretaria Municipal de Saúde de Balsas - MA. VIGÊNCIA: O prazo de vigência da contratação é de 12 (doze) meses, contados da data de assinatura deste instrumento. PREÇO: O presente contrato, decorrente de credenciamento, não garante a contratação de quantidades mínimas ou máximas de serviços, ficando sua execução condicionada à necessidade da Administração e à disponibilidade orçamentária. DOTAÇÃO ORÇAMENTÁRIA: 10.301.0072.2-019 3.3.90.39.00.00 10.301.1013.2-056 3.3.90.39.00.00. DO FORO: Comarca de Balsas/MA. DATA DA ASSINATURA: 26 de fevereiro de 2026. ASSINATURAS: Felipe Queiroz Fonseca Neto (CONTRATANTE) e Pliscylla Lima Ferreira Cardoso (CONTRATADA). RESENHA DO CONTRATO Nº 77/2026 - SEMED. Referente à Concorrência Eletrônica nº 04/2026. PARTES: SECRETARIA MUNICIPAL DE EDUCAÇÃO e a empresa CONSTRUTORA MEGA LTDA, inscrita no CNPJ sob o nº 20.602.388/0001-08. OBJETO: O objeto do presente instrumento é a Contratação de empresa especializada em engenharia para a retomada da obra da construção da creche municipal São Sebastião (antiga Francisco Coelho dos Santos), localizada no bairro do Cajueiro, na cidade de Balsas/MA. VIGÊNCIA: O prazo de vigência da contratação é de 12 (doze) meses contados da assinatura do contrato. PREÇO: O valor total da contratação é de R\$ 1.277.700,00 (um milhão, duzentos e setenta e sete mil e setecentos reais). DOTAÇÃO ORÇAMENTÁRIA: 12.365.0086.2-066 4.4.90.51.00.00. DO FORO: Comarca de Balsas/MA. DATA DA ASSINATURA: 25 de fevereiro de 2026. ASSINATURAS: José Nilton Dourado da Silva (CONTRATANTE) e Lucas Gonçalo Araújo Oliveira (CONTRATADA).

PREFEITURA MUNICIPAL DE BEQUIMÃO**AVISO DE CHAMADA PÚBLICA Nº 1/2026**

A Prefeitura Municipal de Bequimão - MA, Através da comissão de contratação municipal - CCM, torna público e da ciência aos interessados, que realizará Chamada Pública nº. 001/2026, para aquisição de gêneros alimentícios diretamente da Agricultura Familiar e do Empreendedor Familiar Rural, no uso de suas prerrogativas legais e considerando o disposto no art.14, da Lei nº 15.226/2025 e nas Resoluções do FNDE relativas ao PNAE. Os interessados (Grupos Formais, informais ou Fornecedores Individuais) deverão apresentar a documentação para habilitação e Projeto de Venda até o dia 19 de março de 2026, às 10:00h, na sede da PREFEITURA MUNICIPAL DE BEQUIMÃO. O edital e seus anexos estão à disposição dos interessados nos endereços eletrônicos: Portal do Município: www.bequimao.ma.gov.br, e através do E-mail: cplbeq21@gmail.com ou na sala da comissão de contratação municipal - CCM, no mesmo local, onde serão também fornecidos elementos, informações e outros esclarecimentos. Informações adicionais: Telefone (98) 98444-8083.

Bequimão-MA, 26 de fevereiro de 2026.
RENAN LEMOS GOMES
Agente de Contratação.

PREFEITURA MUNICIPAL DE BOM JARDIM**EXTRATO DE TERMO ADITIVO**

AO CONTRATO Nº 217/2024; CONCORRÊNCIA ELETRÔNICA Nº 4/2024; PROCESSO ADMINISTRATIVO Nº 108/2024; PARTES: SECRETARIA MUNICIPAL DE ADMINISTRAÇÃO E PLANEJAMENTO, inscrita no CNPJ/MF sob nº 06.229.975/0001-72 E K R O CONSTRUÇÕES COMÉRCIO E SERVIÇOS LTDA, inscrita no CNPJ/MF sob o número 37.394.856/0001-07. OBJETO: Acréscimo quantitativo ao Contrato para a execução dos serviços construção e Urbanização e Praça na BR (Revitalização de parte da Avenida José Pedro Vasconcelos) no Município de Bom Jardim/MA. BASE LEGAL: Lei Federal nº 14.133/21 e suas alterações posteriores. Valor do Aditivo: R\$ 58.000,40 (cinquenta e oito mil reais e quarenta centavos); FONTE DE RECURSOS: 02 PODER EXECUTIVO 16 SEC. MUN. DE INFRAESTRUTURA E SERVIÇO PÚBLICO 00 SEC. MUN. DE INFRAESTRUTURA E SERVIÇO PÚBLICO 15.451.0026.1034.0000 OBRAS E SERVIÇOS DE PAISAGISMO URBANO 4.4.90.51.00 Obras e Instalações 1.500 Recursos não Vinculados de Impostos 1.700 Outras Transferências de Convênios SIGNATÁRIOS: CHRISTIANNE DE ARAÚJO VARÃO, prefeita municipal; CLEUTEGILSON SIQUEIRA GONÇALVES; Secretaria Municipal de Administração e Planejamento - CONTRATANTE e Kécia Rileny Oliveira Faustino K R O CONSTRUÇÕES COMERCIO E SERVIÇOS LTDA- CONTRATADO. Bom Jardim/MA, 16 de fevereiro de 2026

PREFEITURA MUNICIPAL DE CAJAPÍO**AVISO RETIFICAÇÃO**

AVISO DE LICITAÇÃO.CONCORRÊNCIA ELETRÔNICA Nº 01/2026, PROCESSO ADMINISTRATIVO Nº 12/2026

O MUNICÍPIO DE CAJAPÍO, através da Prefeitura Municipal de Cajapio - MA, por meio de sua Comissão de Contratação, torna público aos interessados que com base na Lei Federal nº 14.133/21 e alterações posteriores, fará realizar às 9:00hs (nove horas) do dia 18 de março de 2026, licitação na modalidade concorrência Eletrônica nº 001/2026, sob a forma de execução indireta e regime de empreitada por preço global, do tipo menor preço, tendo por objeto a contratação de empresa engenharia especializada na Prestação de Serviços de construção de Unidade Habitacionais do "programa Minha Casa Minha Vida", de interesse da Secretaria Municipal de Obras e Serviços Públicos de Cajapíó - MA. O recebimento das propostas, abertura e disputa de preço será exclusivamente por meio eletrônico, no endereço: www.comprasgovernamentais.gov.br-código UASG: 980745, horário oficial de Brasília - DF.O Edital e seus anexos estão disponibilizados no íntegra, no endereço eletrônico: www.cajapio.gov.br, e também poderão ser lidos e/ou obtidos pelo e-mail: cpl.cajapio.ma2017@gmail.com, ou no prédio da situada na Rua Manoel Mendonça, nº. 180, Centro, Cajapíó-MA, no horário das 08h00min (oito horas) às 13h00min (treze horas).

Cajapíó-MA, 20 de fevereiro de 2026
STEPHANY BRENDA SOARES FURTADO
Agente de Contratação

PREFEITURA MUNICIPAL DE CAROLINA**AVISO DE LICITAÇÃO****CONCORRÊNCIA ELETRÔNICA Nº 2/2026**

PROCESSO ADMINISTRATIVO Nº 020/2026
OBJETO: Contratação de empresa especializada em engenharia para construção do Espaço Esportivo Comunitário no município de Carolina - MA.
ABERTURA: 16.03.2026 às 09h00min
EDITAL: Disponível no portal da transparência deste município: <https://www.carolina.ma.gov.br/licitacaoalista.php> e www.bnc.org.br
NOTA: Maiores informações poderão ser obtidas na sala do Departamento de Licitações, e pelo e-mail: cpl@carolina.ma.gov.br

Carolina - MA, 25 de fevereiro de 2026
RONILDO TEIXEIRA GONÇALVES
Agente de Contratação

PREFEITURA MUNICIPAL DE CHAPADINHA**AVISO DE LICITAÇÃO****CONCORRÊNCIA Nº 5/2026**

Concorrência nº 005/2026. Processo Adm. nº 0739/2026.

Objeto: Contratação de empresa especializada para serviços de construção de Unidade Básica de Saúde - PORTE II, no Bairro Vista em Chapadinha/MA Abertura: 13/03/2026 às 08:00h; Endereço Eletrônico (www.portaldecompraspublicas.com.br). Base Legal: Termos da Lei nº 14.133/2021. Informações e Consultas: Setor de Licitações da Prefeitura Municipal de Chapadinha, localizado na Av. Presidente Vargas, nº 310, Centro - Chapadinha - MA - CEP: 65.500-000; E-mail: cplchapadinha2021@gmail.com e Site do Portal da Transparência do Município de Chapadinha: <http://transparencia.chapadinha.ma.gov.br/transparencia/licitacoes/processos> e <https://app.tcema.tc.br/sincontrata/mural/procedimento>.

Chapadinha/MA, 26 de Fevereiro de 2026
LUCIANO DE SOUZA GOMES
Agente de Contratação

PREFEITURA MUNICIPAL DE CIDELÂNDIA**AVISO DE LICITAÇÃO****CONCORRÊNCIA ELETRÔNICA Nº 3/2026**

A Prefeitura Municipal de Cidelândia (MA) torna público para conhecimento dos interessados, a realização de procedimento de licitação na modalidade CONCORRÊNCIA ELETRÔNICA Nº 003/2026, do tipo MENOR PREÇO GLOBAL, que tem como objeto: Construção de Creche e Escola de Educação Infantil, do Município de Cidelândia/MA - FNDE - Creche Tipo 2, conforme especificações constantes no Edital e seus anexos. ABERTURA DA SESSÃO: 11h00min (onze horas) do dia 20 de março de 2026. ENDEREÇO ELETRÔNICO: www.licitacidelandiama.com.br. O Edital e seus anexos estão à disposição dos interessados no site www.licitacidelandiama.com.br, www.gov.br/pncp ou www.cidelandia.ma.gov.br. E sede da Prefeitura Municipal de Cidelândia (MA) localizada na Av. Senador La Roque, s/n, centro, Cidelândia/MA, CEP: 65921-000 onde poderão ser consultados gratuitamente ou obtidos mediante o pagamento no valor de R\$ 20,00 (vinte reais) através de Documento de Arrecadação Municipal - DAM, em dias úteis, no horário das 08h às 12h.

Cidelândia - MA, 26 de fevereiro de 2026
IVAN ANTUNES CALDEIRA
Secretário Municipal de Educação

PREFEITURA MUNICIPAL DE COELHO NETO**AVISO DE ADJUDICAÇÃO****CONCORRÊNCIA ELETRÔNICA Nº 10/2025**

Adjudico a Concorrência Eletrônica nº 010/2025, do tipo menor preço global, objetivando a Contratação de empresa especializada para a construção de 50 unidades habitacionais na sede do Município de Coelho Neto - MA, contempladas pelo Projeto Minha Casa Minha Vida - FNHIS, por meio do Termo de Compromisso nº 970295/2024/MCIDADES/CAIXA, adjudicado para a empresa: B. DO N. ALMEIDA LTDA, CNPJ: 04.820.287/0001-57, pelo valor de R\$ 4.874.989,50. Data da Adjudicação: 26/01/2026. Comunico assim o resultado preliminar do procedimento.

Coelho Neto - MA, 26 de fevereiro de 2026
SÉRGIO RICARDO VIANA BASTOS
Secretário Municipal de Gestão e Orçamento.

AVISO DE HOMOLOGAÇÃO**CONCORRÊNCIA ELETRÔNICA Nº 10/2025**

Homologo a Concorrência Eletrônica nº 010/2025, do tipo menor preço global, objetivando a Contratação de empresa especializada para a construção de 50 unidades habitacionais na sede do Município de Coelho Neto - MA, contempladas pelo Projeto Minha Casa Minha Vida - FNHIS, por meio do Termo de Compromisso nº 970295/2024/MCIDADES/CAIXA, adjudicado para a empresa: B. DO N. ALMEIDA LTDA, CNPJ: 04.820.287/0001-57, pelo valor de R\$ 4.874.989,50. Data da Homologação: 23/02/2026. Comunico assim o resultado final do procedimento.

Coelho Neto, 26 de fevereiro de 2026.
SÉRGIO RICARDO VIANA BASTOS
Secretário Municipal de Gestão e Orçamento

AVISO DE LICITAÇÃO**PREGÃO ELETRÔNICO Nº 11/2026**

A Prefeitura Municipal de Coelho Neto - MA, por meio da Secretaria M. de Gestão e Orçamento, torna público que fará realizar PREGÃO ELETRÔNICO 011/2026 do tipo menor preço, para a Contratação de empresa para o fornecimento de recargas de gás GLP, para atender as necessidades das Secretarias Municipais de Coelho Neto/MA, por meio de registro de preços, no dia 13/03/2026 às 08:00hs, através do site <http://www.licitacoelhoneto.com.br>. Edital: <http://www.licitacoelhoneto.com.br> e no Portal da Transparência no site: <https://licitacoes.coelhoneto.ma.gov.br/>. Esclarecimentos adicionais no Portal de Compras ou através do e-mail: cpl.coelhoneto.ma@gmail.com.

Coelho Neto - MA, 24 de Fevereiro de 2026.
SÉRGIO RICARDO VIANA BASTOS
Secretário Municipal de Gestão e Orçamento

EXTRATO DE CONTRATO Nº 61/2026

Extrato do Contrato nº 061/2026 da Concorrência Eletrônica nº 010/2025. Contratante: Secretaria Municipal de Gestão e Orçamento. Contratada: B. DO N. ALMEIDA LTDA, CNPJ: 04.820.287/0001-57. Objeto: Contratação de empresa especializada para a construção de 50 unidades habitacionais na sede do Município de Coelho Neto - MA. Data da Assinatura: 24/02/2026. Vigência: 24/02/2026 a 24/02/2027. Elemento de Despesa: 4.4.90.51.00 Obras e Instalações. Valor R\$ 4.874.989,50.

PREFEITURA MUNICIPAL DE CONCEIÇÃO DO LAGO-AÇU**EXTRATO DE CONTRATO**

Extrato do Contrato 03-1401/2026 - Concorrência Eletrônica 08/2025 - Contratante: Prefeitura Municipal de Conceição do Lago Açu/MA CNPJ nº 01.612.544/0001-77. Contratada: COREL CONSTRUÇÕES E SERVIÇOS LTDA, CNPJ nº 28.130.039/0001-42. Objeto: contratação de empresa para execução dos serviços de engenharia para conclusão das reformas das unidades básicas de saúde nos Povoados Andirobal dos Macieis e Lapela no município de Conceição do Lago Açu/MA. Fundamentação: Lei federal nº 14.133/2021. Valor Global: R\$ 262.000,00 (duzentos e sessenta e dois mil reais). Dotação Orçamentária: Recursos oriundo do Fundo a Fundo de Construção de Unidades Básicas de Saúde - UBS, do Programa de Aceleração do Crescimento (Novo PAC); Número da Proposta: 13792203000124002; Programa Orçamentário: 003; Funcional Programática: 10301511985810001; Valor: 1.816.494,00. Recursos oriundo do Fundo a Fundo de Construção de Unidades Básicas de Saúde - UBS, do Programa de Aceleração do Crescimento (Novo PAC); Número da Proposta: 13792203000124003; Programa Orçamentário: 003; Funcional Programática: 10301511985810001; Valor: 1.816.494,00. UNIDADE ORÇAMENTÁRIA: 03.01 Sec. Fundo Municipal de Saúde. FUNÇÃO: 10 Saúde. SUBFUNÇÃO: 301 Atenção Básica. PROGRAMA: 018 Atenção Primária Básica. PROJETO/ATIVIDADE: 1.025 Manutenção das Atividades do FMS. NATUREZA DA DESPESA: 4.4.90.51.00 Obras e instalações. Prazo de Execução: 60 (sessenta) dias. Assinaturas: Elcilene Pinheiro Pereira dos Santos, pela Contratante e Arnaldo Charles da Silva Santos pela contratada.



EXTRATO DE ENVIO

PERÍODO: 25/02/2026 - 25/02/2026

ENTIDADE: PREFEITURA MUNICIPAL-Coelho Neto-05281738000198-020100

DATA DE CRIAÇÃO: 25/02/2026 17:44:12

CÓDIGO DE AUTENTICIDADE: 76851006-c36a-4440-971e-9a5ec6bf15f3

CONTRATO

cnpj contratante	cod_uo	id contrato	cpf envio	data envio	cpf exclusao	data exclusao	status
05281738000198	060100	CP612026SEMGO	00415399319	25/02/2026	-	-	ENVIADO
13734158000137	080801	PE562026SEMED	00415399319	25/02/2026	-	-	ENVIADO

Total Contrato: 2