

DEMONSTRAÇÃO DE RESULTADO DO EXERCÍCIO



Entidade: INOVATTO VEICULOS LTDA
Período da Escrituração: 01/02/2024 a 31/12/2024 **CNPJ:** 37.115.386/0001-97
Número de Ordem do Livro: 4
Período Selecionado: 01 de fevereiro de 2024 a 31 de dezembro de 2024

Descrição	Nota	Saldo anterior	Saldo atual
EMPREGADOS			
(-) DESPESAS COM VIAGENS E ESTADIAS		R\$ (931,22)	R\$ (49.315,87)
(-) ALUGUÉIS DE IMÓVEIS		R\$ (0,00)	R\$ (19.596,00)
(-) IPVA		R\$ (2.398,28)	R\$ (7.354,95)
(-) TAXAS DIVERSAS		R\$ (0,00)	R\$ (243,35)
(-) MULTAS DE MORA		R\$ (0,00)	R\$ (12.163,39)
(-) IMPOSTOS E TAXAS MUNICIPAIS		R\$ (106,56)	R\$ (432,54)
(-) IMPOSTOS E TAXAS ESTADUAIS		R\$ (2.165,33)	R\$ (212.180,00)
(-) ENERGIA ELÉTRICA		R\$ (0,00)	R\$ (4.754,00)
(-) ÁGUA E ESGOTO		R\$ (0,00)	R\$ (955,08)
(-) TELEFONE		R\$ (149,80)	R\$ (1.559,27)
(-) DESPESAS POSTAIS E TELEGRÁFICAS		R\$ (0,00)	R\$ (23,85)
(-) MATERIAL DE ESCRITÓRIO		R\$ (0,00)	R\$ (930,05)
(-) HONORÁRIOS CONTÁBEIS		R\$ (1.000,00)	R\$ (14.100,00)
(-) SERVIÇOS PRESTADOS POR TERCEIROS		R\$ (1.032,80)	R\$ (236.784,82)
(-) DESPESAS LEGAIS E JUDICIAIS		R\$ (0,00)	R\$ (3.833,71)
(-) MULTA DE TRÂNSITO		R\$ (0,00)	R\$ (390,96)
(-) MATERIAL USO E CONSUMO		R\$ (719,10)	R\$ (2.046.730,90)
(-) DESPESAS CARTORÁRIAS		R\$ (0,00)	R\$ (59,77)
(-) HONORÁRIOS JURÍDICOS		R\$ (0,00)	R\$ (1.765,41)
(-) (+/-) RECEITAS FINANCEIRAS		R\$ (99,00)	R\$ (24.039,68)
(-) JUROS DE MORA		R\$ (0,00)	R\$ (21.705,15)
(-) DESPESAS BANCARIAS		R\$ (99,00)	R\$ (1.589,34)
DESCONTOS FINANCEIROS OBTÍDOS		R\$ 0,00	R\$ 0,60
(-) MULTA		R\$ (0,00)	R\$ (745,79)
(-) OUTRAS RECEITAS OPERACIONAIS		R\$ (0,00)	R\$ 66,38
DIVIDENDOS E LUCROS RECEBIDOS		R\$ 0,00	R\$ 66,38
= LUCRO OU PREJUÍZO OPERACIONAL		R\$ 302.019,19	R\$ 28.097,43
= RESULTADO DO EXERCÍCIO ANTES DO IR E CSLL		R\$ 302.019,19	R\$ 28.097,43
(-) (-) PROVISÕES PARA IR E CSLL		R\$ (0,00)	R\$ (6.574,80)
(-) PROVISÃO PARA IMPOSTO DE RENDA		R\$ (0,00)	R\$ (4.214,61)
(-) PROVISÃO PARA CONTRIBUIÇÃO SOCIAL		R\$ (0,00)	R\$ (2.528,77)

Este documento é parte integrante de escrituração cuja autenticação se comprova pelo recibo de número 87.ED.BF.D8.7C.83.0B.4A.76.00.CF.B4.91.07.63.5D.0E.62.45.CE-2, nos termos do Decreto nº 8.683/2016.

Este relatório foi gerado pelo Sistema Público de Escrituração Digital – Sped

DEMONSTRAÇÃO DE RESULTADO DO EXERCÍCIO



Entidade: **INOVATTO VEICULOS LTDA**
Período da Escrituração: **01/02/2024 a 31/12/2024** CNPJ: **37.115.386/0001-97**
Número de Ordem do Livro: **4**
Período Selecionado: **01 de fevereiro de 2024 a 31 de dezembro de 2024**

Descrição	Nota	Saldo anterior	Saldo atual
PAT - PROGRAMA DE ALIMENTACAO AO TRABALHADOR		R\$ 0,00	R\$ 168,58
= LUCRO LÍQUIDO ANTES DAS PARTICIPAÇÕES		R\$ 302.019,19	R\$ 21.522,63
= LUCRO OU PREJUÍZO LÍQUIDO DO EXERCÍCIO		R\$ 302.019,19	R\$ 21.522,63
LUCRO LÍQUIDO DO EXERCÍCIO		R\$ 302.019,19	R\$ 21.522,63

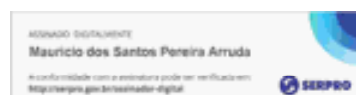

Este documento é parte integrante de escrituração cuja autenticação se comprova pelo recibo de número 87.ED.BF.D8.7C.83.0B.4A.76.00.CF.B4.91.07.63.5D.0E.62.45.CE-2, nos termos do Decreto nº 8.683/2016.

Este relatório foi gerado pelo Sistema Público de Escrituração Digital – Sped

Versão 10.3.3 do Visualizador

Página 3 de 3

COEFICIENTES DE ANÁLISES EM 31/12/2024

Coefficiente	Fórmula	Valor	Resultado
Índice de Liquidez Geral	Ativo Circulante + Realizável Longo Prazo	7.655.639,20 + 628.880,34	2,14
	Passivo Circulante + Passivo Não-Circulante	2.368.056,64 + 1.503.991,22	
Índice de Liquidez Corrente	Ativo Circulante	7.655.639,20	3,23
	Passivo Circulante	2.368.056,64	
Índice de Liquidez Seca	Ativo Circulante - Estoque	7.655.639,20 - 2.937.486,08	1,99
	Passivo Circulante	2.368.056,64	
Índice de Liquidez Imediata	Disponível	1.984.044,72	0,84
	Passivo Circulante	2.368.056,64	
Índice de Liquidez de Recursos Próprios	Ativo Circulante - Passivo Circulante	7.655.639,20 - 2.368.056,64	1,20
	Patrimônio Líquido	4.412.471,68	
Índice de Solvência Geral	Ativo	8.284.519,54	2,14
	Passivo Circulante + Passivo Não-Circulante	2.368.056,64 + 1.503.991,22	
Capital Circulante Líquido	Ativo Circulante - Passivo Circulante	7.655.639,20 - 2.368.056,64	5.287.582,56
Índice de Capital de Terceiros	Passivo Circulante + Passivo Não-Circulante	2.368.056,64 + 1.503.991,22	0,88
	Patrimônio Líquido	4.412.471,68	
Índice de Endividamento Geral	Passivo Circulante + Passivo Não-Circulante	2.368.056,64 + 1.503.991,22	0,47
	Passivo Total	8.284.519,54	
Índice de Endividamento Corrente	Passivo Circulante	2.368.056,64	0,54
	Patrimônio Líquido + Resultado de Exer. Futuros	4.412.471,68 + 0,00	
Índice de Dívida a Curto Prazo	Passivo Circulante	2.368.056,64	1,57
	Passivo Não-Circulante	1.503.991,22	
Grau de Endividamento	Passivo Circulante + Passivo Não-Circulante	2.368.056,64 + 1.503.991,22	0,47
	Ativo	8.284.519,54	

NOTAS EXPLICATIVAS ÀS DEMONSTRAÇÕES CONTÁBEIS EM 31 DE DEZEMBRO DE 2024

1) CONTEXTO OPERACIONAL

A **INOVATTO VEÍCULOS LTDA**, inscrita no **CNPJ sob nº 37.115.386/0001-97**, é uma sociedade empresária limitada, com sede e foro na cidade de Goiânia/GO, tendo como objeto social: Comércio a varejo de peças e acessórios novos para veículos automotores, Preparação de documentos e serviços especializados de apoio administrativo, Comércio a varejo de automóveis, camionetas e utilitários novos, Comércio a varejo de automóveis, camionetas e utilitários usados, Comércio por atacado de automóveis, camionetas e utilitários novos e usados, Comércio por atacado de caminhões novos e usados, Comércio por atacado de reboques e semirreboques novos e usados, Comércio por atacado de ônibus e micro-ônibus novos e usados, Comércio sob consignação de veículos automotores, Serviços de lanternagem ou funilaria e pintura de veículos automotores, Comércio a varejo de peças e acessórios novos para veículos automotores, Comércio a varejo de motocicletas e motonetas novas, Comércio a varejo de motocicletas e motonetas usadas, Representantes comerciais e agentes do comércio de máquinas, equipamentos, embarcações e aeronaves, Comércio atacadista de máquinas, aparelhos e equipamentos para uso agropecuário; partes e peças, Comércio atacadista de máquinas, equipamentos para terraplanagem, mineração e construção; partes e peças, Comércio varejista de embarcações e outros veículos recreativos; peças e acessórios, Serviço de transporte de passageiros - locação de automóveis com motorista, Atividades de intermediação e agenciamento de serviços e negócios em geral, exceto imobiliários, Locação de automóveis sem condutor. A empresa iniciou suas atividades em 11/05/2020.

2) APRESENTAÇÃO DAS DEMONSTRAÇÕES CONTÁBEIS

As demonstrações contábeis foram elaboradas em consonância com as normas do ITG 1000, os Princípios Fundamentais de Contabilidade e demais práticas emanadas da legislação societária brasileira.

As demonstrações refletem, ainda, a mudança de regime tributário ocorrida no exercício de 2024, com apuração distinta para o **Simples Nacional (até 31/01/2024 – Livro nº 0003)** e para o **Lucro Real (a partir de 01/02/2024 – Livro nº 0004)**.

3) PRINCIPAIS PRÁTICAS CONTÁBEIS

3.1) Direitos e obrigações

Estão demonstrados pelos valores históricos, acrescidos das correspondentes variações monetárias e encargos financeiros, observando o regime de competência.

3.2) Imobilizado

Demonstrado pelo custo de aquisição, deduzido da depreciação acumulada calculada pelo método linear.

3.3) Ajuste de avaliação patrimonial

A empresa nunca efetuou ajuste de avaliação patrimonial.

3.4) Investimentos em empresas coligadas e controladas

A empresa não participa do capital social de outras sociedades.

3.5) Impostos Federais

Até 31 de janeiro de 2024, a empresa esteve enquadrada no Simples Nacional, regime tributário simplificado, contabilizando os encargos tributários pelo regime de competência. A escrituração referente a esse período encontra-se registrada no Livro Diário nº 0003.

A partir de 1º de fevereiro de 2024, a sociedade passou a ser tributada pelo Lucro Real, regime que exige escrituração contábil completa e apuração separada do IRPJ e da CSLL, em conformidade com o disposto no art. 227, §3º do RIR/2018 e demais normas da Receita Federal do Brasil. A escrituração referente a este período encontra-se registrada no Livro Diário nº 0004.

Em razão dessa alteração, foram levantadas demonstrações contábeis distintas, compreendendo:

Encerramento em 31/01/2024, relativo ao período do Simples Nacional (Livro nº 0003);

Balço de abertura em 01/02/2024, dando continuidade à escrituração no regime do Lucro Real até 31/12/2024 (Livro nº 0004).

4) EMPRÉSTIMOS E FINANCIAMENTOS

A empresa não conta com um passivo relacionado a empréstimos e financiamentos junto a instituições financeiras nacionais.

5) RESPONSABILIDADES E CONTINGÊNCIAS

Não há passivo contingente registrado contabilmente, tendo em vista que os administradores da empresa, escudados em opinião de seus consultores e advogados, não apontam contingências de quaisquer naturezas.

6) CAPITAL SOCIAL

O capital social é de R\$ 800.000,00 (oitocentos mil reais), dividido em 800.000 (oitocentas mil) quotas de R\$ 1,00 (um real) cada, totalmente integralizado, apresentando a seguinte composição:

(inserir tabela de sócios e respectivas quotas, se aplicável)

7) EVENTOS SUBSEQUENTES

Os administradores declaram a inexistência de fatos ocorridos subsequentemente à data de encerramento do exercício que venham a ter efeito relevante sobre a situação patrimonial ou financeira da empresa ou que possam provocar efeitos sobre seus resultados futuros.

RECIBO DE ENTREGA DE ESCRITURAÇÃO CONTÁBIL DIGITAL

IDENTIFICAÇÃO DO TITULAR DA ESCRITURAÇÃO

NIRE 52206006651	CNPJ 37.115.386/0001-97	
NOME EMPRESARIAL INOVATTO VEICULOS LTDA		

IDENTIFICAÇÃO DA ESCRITURAÇÃO

FORMA DA ESCRITURAÇÃO CONTÁBIL Livro Diário (Completo - sem escrituração Auxiliar)	PERÍODO DA ESCRITURAÇÃO 01/01/2023 a 31/12/2023
NATUREZA DO LIVRO Escrituração Contábil Digital do Livro Diário Geral	NÚMERO DO LIVRO 2
IDENTIFICAÇÃO DO ARQUIVO (HASH) 00.7F.0D.5A.4F.84.07.58.87.56.E3.22.66.52.B3.11.66.B7.BE.9B	

ESTE LIVRO FOI ASSINADO COM OS SEGUINTE CERTIFICADOS DIGITAIS:

QUALIFICAÇÃO DO SIGNATARIO	CPF/CNPJ	NOME	Nº SÉRIE DO CERTIFICADO	VALIDADE	RESPONSÁVEL LEGAL
Administrador	01028540175	LUANA SANTOS BARROSO D OLIVEIRA: 01028540175	728426103952640561	06/04/2023 a 05/04/2024	Sim
Contador	00381812154	MAURICIO DOS SANTOS PEREIRA ARRUDA:00381812154	902726195778024845 3	09/01/2024 a 08/01/2027	Não
Contador Responsável Pelo Termo de Verificação para Fins de Substituição da ECD	00111432154	FABRICIO MENDES SIQUEIRA:00111432154	564644521985799155	28/09/2023 a 27/09/2024	-

NÚMERO DO RECIBO:

00.7F.0D.5A.4F.84.07.58.87.56.E3.
22.66.52.B3.11.66.B7.BE.9B-0

Escrituração recebida via Internet
pelo Agente Receptor SERPRO

em 01/02/2024 às 12:30:51

D4.4D.28.5A.29.AE.6B.97
2F.1C.E7.DF.A6.70.8B.5C

Considera-se autenticado o livro contábil a que se refere este recibo, dispensando-se a autenticação de que trata o art. 39 da Lei nº 8.934/1994. Este recibo comprova a autenticação.

BASE LEGAL: Decreto nº 1.800/1996, com a alteração do Decreto nº 8.683/2016, e arts. 39, 39-A, 39-B da Lei nº 8.934/1994 com a alteração da Lei Complementar nº 1247/2014.

TERMOS DE ABERTURA E ENCERRAMENTO



Entidade:	INOVATTO VEICULOS LTDA		
Período da Escrituração:	01/01/2023 a 31/12/2023	CNPJ:	37.115.386/0001-97
Número de Ordem do Livro:	2		
Período Selecionado:	01 de Janeiro de 2023 a 31 de Dezembro de 2023		

TERMO DE ABERTURA

Nome Empresarial	INOVATTO VEICULOS LTDA
NIRE	52206006651
CNPJ	37.115.386/0001-97
Número de Ordem	2
Natureza do Livro	Escrituração Contábil Digital do Livro Diário Geral
Município	Goiânia
Data do arquivamento dos atos constitutivos	11/04/2023
Data de arquivamento do ato de conversão de sociedade simples em sociedade empresária	
Data de encerramento do exercício social	31/12/2023
Quantidade total de linhas do arquivo digital	2138

TERMO DE ENCERRAMENTO

Nome Empresarial	INOVATTO VEICULOS LTDA
Natureza do Livro	Escrituração Contábil Digital do Livro Diário Geral
Número de ordem	2
Quantidade total de linhas do arquivo digital	2138
Data de início	01/01/2023
Data de término	31/12/2023

Este documento é parte integrante de escrituração cuja autenticação se comprova pelo recibo de número 00.7F.0D.5A.4F.84.07.58.87.56.E3.22.66.52.B3.11.66.B7.BE.9B-0, nos termos do Decreto nº 8.683/2016.

Este relatório foi gerado pelo Sistema Público de Escrituração Digital – Sped

Versão 10.1.8 do Visualizador

Página 1 de 1



BALANÇO PATRIMONIAL

ASSINADO DIGITALMENTE
LUANA SANTOS BARROSO D OLIVEIRA

A conformidade com o protocolo pode ser verificada em:
<http://serpro.gov.br/assinador-digital>

SERPRO

CONTABIL

Entidade: INOVATTO VEICULOS LTDA

Período da Escrituração: 01/01/2023 a 31/12/2023

CNPJ: 37.115.386/0001-97

Número de Ordem do Livro: 2

Período Selecionado: 01 de Janeiro de 2023 a 31 de Dezembro de 2023

ASSINADO DIGITALMENTE
MAURICIO DOS SANTOS PEREIRA ARRUDA

A conformidade com o protocolo pode ser verificada em:
<http://serpro.gov.br/assinador-digital>

SERPRO

Descrição	Nota	Saldo Inicial	Saldo Final
ATIVO		R\$ 18.300,00	R\$ 3.230.533,23
ATIVO CIRCULANTE		R\$ 18.300,00	R\$ 3.229.913,23
ATIVO DISPONIVEL		R\$ 0,00	R\$ 472.670,60
BANCOS		R\$ 0,00	R\$ 472.570,60
APLICACAO A CURTO PRAZO		R\$ 0,00	R\$ 100,00
ESTOQUE		R\$ 0,00	R\$ 1.908.351,91
(-) ESTOQUE DE MERCADORIAS		R\$ (0,00)	R\$ 1.908.351,91
CREDITOS A CURTO PRAZO		R\$ 18.300,00	R\$ 848.890,72
CREDITOS ADIANTAMENTOS		R\$ 0,00	R\$ 0,00
CLIENTES		R\$ 18.300,00	R\$ 848.890,72
ATIVO PERMANENTE		R\$ 0,00	R\$ 620,00
INVESTIMENTOS		R\$ 0,00	R\$ 620,00
INVESTIMENTOS PERMANENTES		R\$ 0,00	R\$ 620,00
PASSIVO		R\$ 18.300,00	R\$ 3.230.533,23
PASSIVO CIRCULANTE		R\$ 66,90	R\$ 158.533,60
OBRIGACOES A CURTO PRAZO		R\$ 66,90	R\$ 158.533,60
FORNECEDORES		R\$ 0,00	R\$ 54.150,00
IMPOSTOS TAXAS E CONTRIBUICOES RECOLHER		R\$ 66,90	R\$ 101.272,12
FGTS A RECOLHER		R\$ 0,00	R\$ 165,88
CONTRIBUICOES PREVIDENCIARIAS A RECOLHER		R\$ 0,00	R\$ 134,64
SALARIOS E ORDENADOS A PAGAR		R\$ 0,00	R\$ 1.781,36
PROVISOES TRABALHISTAS		R\$ 0,00	R\$ 1.029,60
PASSIVO EXIGIVEL A LONGO PRAZO		R\$ 0,00	R\$ 1.039.579,77
OBRIGACOES A LONGO PRAZO		R\$ 0,00	R\$ 1.039.579,77
FORNECEDORES		R\$ 0,00	R\$ 1.036.275,00
DEBITOS COM PESSOAS COLIGADAS		R\$ 0,00	R\$ 3.304,77
PATRIMONIO LIQUIDO		R\$ 18.233,10	R\$ 2.032.419,86
CAPITAL SOCIAL		R\$ 0,00	R\$ 800.000,00
CAPITAL SOCIAL INTEGRALIZADO		R\$ 800.000,00	R\$ 800.000,00
(-) (-) CAPITAL SOCIAL A REALIZAR		R\$ (800.000,00)	R\$ 0,00
RESERVAS		R\$ 0,00	R\$ 401.723,10
RESERVAS DE LUCROS		R\$ 0,00	R\$ 18.233,10
RESERVAS PARA AUMENTO DE CAPITAL		R\$ 0,00	R\$ 383.490,00
LUCROS OU PREJUIZOS ACUMULADOS		R\$ 18.233,10	R\$ 830.696,76
LUCROS OU PREJUIZOS ACUMULADOS		R\$ 54.665,73	R\$ 830.696,76
(-) DISTRIBUICAO ANTECIPADA DE LUCROS		R\$ (36.432,63)	R\$ 0,00

Este documento é parte integrante de escrituração cuja autenticação se comprova pelo recibo de número 00.7F.0D.5A.4F.84.07.58.87.56.E3.22.66.52.B3.11.66.B7.BE.9B-0, nos termos do Decreto nº 8.683/2016.

Este relatório foi gerado pelo Sistema Público de Escrituração Digital – Sped

Versão 10.1.8 do Visualizador

Página 1 de 1

DEMONSTRAÇÃO DE RESULTADO DO EXERCÍCIO



Entidade: INOVATTO VEICULOS LTDA
Período da Escrituração: 01/01/2023 a 31/12/2023 **CNPJ:** 37.115.386/0001-97
Número de Ordem do Livro: 2
Período Selecionado: 01 de Janeiro de 2023 a 31 de Dezembro de 2023

Descrição	Nota	Saldo anterior	Saldo atual
RECEITA BRUTA		R\$ 55.464,93	R\$ 3.397.340,72
RECEITA BRUTA		R\$ 55.464,93	R\$ 3.397.340,72
(-) (-) DEDUÇÕES DA RECEITA BRUTA		R\$ (799,20)	R\$ (339.807,62)
(-) DEDUCAO DA RECEITA BRUTA DE VENDA DE MERCADORIAS		R\$ 0,00	R\$ (158.000,00)
(-) SIMPLES NACIONAL		R\$ (799,20)	R\$ (181.807,62)
RECEITA LÍQUIDA		R\$ 54.665,73	R\$ 3.057.533,10
(-) CUSTO DAS VENDAS/SERVIÇOS		R\$ 0,00	R\$ (2.074.267,98)
(-) CUSTOS DE MERCADORIAS E SERVICOS VENDIDOS		R\$ 0,00	R\$ (2.074.267,98)
(-) CUSTOS DAS MERCADORIAS VENDIDAS		R\$ 0,00	R\$ (2.074.267,98)
LUCRO BRUTO		R\$ 54.665,73	R\$ 983.265,12
(-) DESPESAS OPERACIONAIS		R\$ 0,00	R\$ (122.406,52)
(-) DESPESAS OPERACIONAIS		R\$ 0,00	R\$ (122.406,52)
(-) SALARIOS ORDENADOS E GRATIFICACOES A EMPREGADOS		R\$ 0,00	R\$ (8.986,46)
(-) PRESTACAO DE SERVICOS PESSOA FISICA		R\$ 0,00	R\$ (11.240,00)
(-) PRESTACAO DE SERVICOS PESSOA JURIDICA		R\$ 0,00	R\$ (80.230,98)
(-) ENCARGOS SOCIAIS - FGTS		R\$ 0,00	R\$ (775,56)
(-) ALIMENTACAO E TRANSPORTE DO TRABALHADOR		R\$ 0,00	R\$ (2.609,08)
(-) DEMAIS, IMPOSTOS, TAXAS E CONTRIBUICOES		R\$ 0,00	R\$ (13.830,09)
(-) MULTAS		R\$ 0,00	R\$ (25,00)
(-) PROVISAO DE FERIAS E 13 SALARIO		R\$ 0,00	R\$ (1.668,35)
(-) OUTRAS DESPESAS OPERACIONAIS		R\$ 0,00	R\$ (3.041,00)
(-) DESPESAS FINANCEIRAS LÍQUIDAS		R\$ 0,00	R\$ (30.161,84)
(-) RESULTADO FINANCEIRO		R\$ 0,00	R\$ (30.161,84)
RECEITAS FINANCEIRAS		R\$ 0,00	R\$ 531,00
(-) DESPESAS FINANCEIRAS		R\$ 0,00	R\$ (30.692,84)
RESULTADO OPERACIONAL LÍQUIDO		R\$ 54.665,73	R\$ 830.696,76
RESULTADO ANTES DOS IMPOSTOS		R\$ 54.665,73	R\$ 830.696,76
RESULTADO LÍQUIDO		R\$ 54.665,73	R\$ 830.696,76
RESULTADO LÍQUIDO APÓS PARTICIPAÇÕES		R\$ 54.665,73	R\$ 830.696,76

Este documento é parte integrante de escrituração cuja autenticação se comprova pelo recibo de número 00.7F.0D.5A.4F.84.07.58.87.56.E3.22.66.52.B3.11.66.B7.BE.9B-0, nos termos do Decreto nº 8.683/2016.

Este relatório foi gerado pelo Sistema Público de Escrituração Digital – Sped

Versão 10.1.8 do Visualizador

Página 1 de 1

Rentabilidade do Investimento Total

Resultado Antes das Provisões	0,00	
<hr/>		
Ativo	3.230.533,23	= 0,00

Quanto maior, melhor. O resultado é de 0% do investimento total.

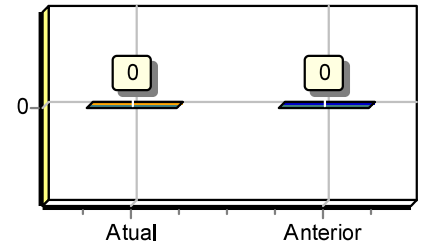

Rentabilidade do Capital Próprio

Resultado Antes das Provisões	0,00	
<hr/>		
Patrimônio Líquido	2.032.419,86	= 0,00

Quanto maior, melhor. O resultado é de 0% do capital próprio.

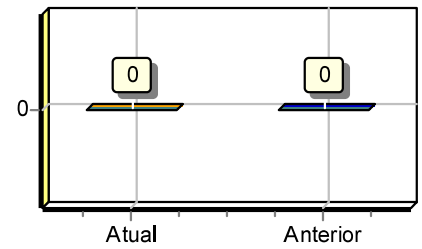

Rentabilidade do Ativo ROA

Lucro/Prejuízo	830.696,76	
<hr/>		
Ativo	3.230.533,23	= 0,26

Quanto maior, melhor. A empresa obtém R\$26,00 de lucro para cada R\$100,00 de investimento total.

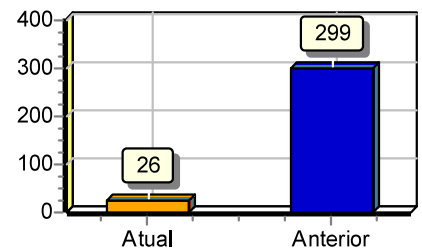

Rentabilidade do Patrimônio Líquido ROE

Lucro/Prejuízo	830.696,76	
<hr/>		
Patrimônio Líquido	2.032.419,86	= 0,41

Quanto maior, melhor. A empresa obtém R\$41,00 de lucro para cada R\$100,00 de capital próprio investido, em média.

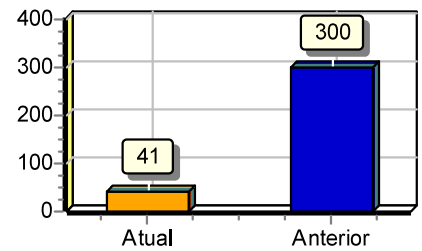

Endividamento Total

Passivo Circulante + Passivo não Circulante (Obrigações a LP)	1.198.113,37	
<hr/>		
Ativo	3.230.533,23	= 0,37

Quanto menor, melhor. O capital de terceiros representa 37% do ativo total.

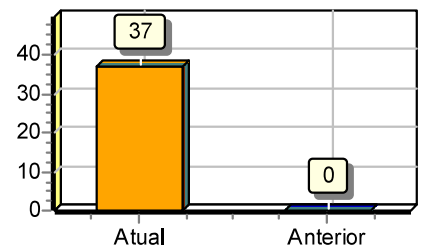

Grau de Endividamento

Passivo Circulante + Passivo não Circulante (Obrigações a LP)	1.198.113,37	
<hr/>		
Patrimônio Líquido	2.032.419,86	= 0,59

Quanto menor, melhor. O capital de terceiros equivale a 59% do capital próprio.

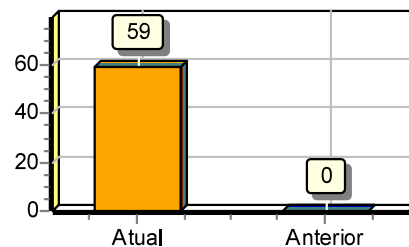

Composição de Endividamento

Passivo Circulante	158.533,60	
<hr/>		
Passivo Circulante + Passivo não Circulante (Obrigações a LP)	1.198.113,37	= 0,13

Quanto menor, melhor. As obrigações a curto prazo representam 13% das obrigações totais.

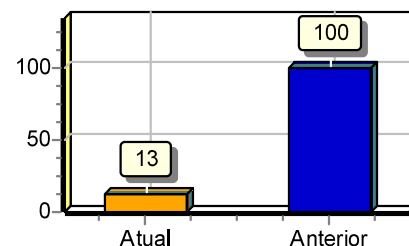

Capital de Giro Terceiros

Patrimônio Líquido + Resultado de Exercícios Futuros	2.032.419,86	
<hr/>		
Ativo	3.230.533,23	= 0,63

Quanto menor, melhor. O Capital de Terceiros representa 63 % do Ativo Total.

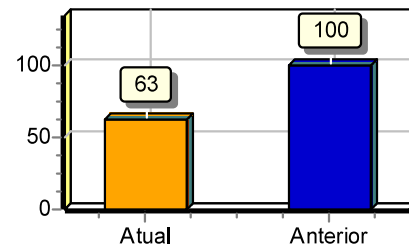

Capital de Giro Próprio

Patrimônio Líquido	2.032.419,86	
<hr/>		
Ativo Circulante	3.229.913,23	= 0,63

Quanto maior, melhor. O Capital Próprio representa 63 % do ativo Circulante.

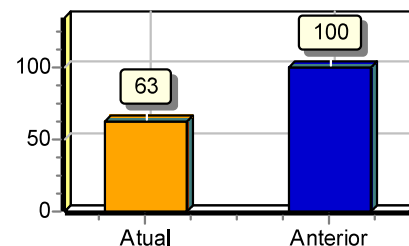

Solvência Geral

Ativo	3.230.533,23	
<hr/>		
Passivo Circulante + Passivo não Circulante (Obrigações a LP)	1.198.113,37	= 2,70

Quanto maior, melhor. O investimento total equivale a 270 % do capital de terceiros.

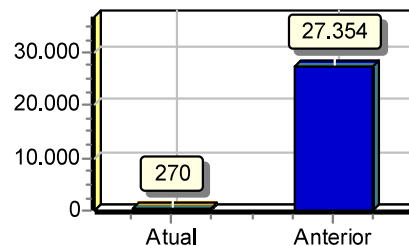

Participação de Terceiros

Passivo Circulante + Passivo não Circulante (Obrigações a LP)	1.198.113,37	
<hr/>		
Ativo	3.230.533,23	= 0,37

Quanto menor, melhor. O capital de terceiros representa 37 % do investimento total.

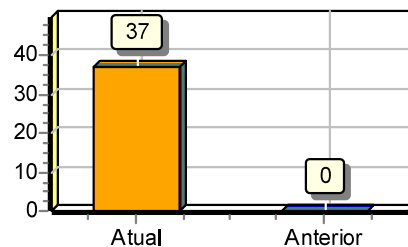

Margem Líquida

Lucro/Prejuízo do Exercício (x 100)	83.069.676,00	
<hr/>		
Vendas Líquidas	3.057.533,10	= 27,17

Quanto maior, melhor. A empresa obtém R\$27,17 de lucro para cada R\$100,00 vendidos

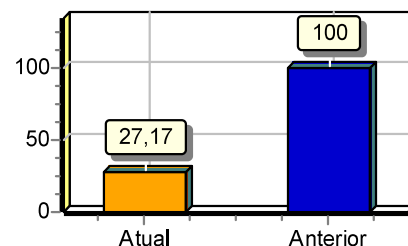

Liquidez Geral

Ativo Circulante + Ativo Realizável a LP	3.229.913,23	
<hr/>		
Passivo Circulante + Passivo Não-Circulante (Obrigações a LP)	1.198.113,37	= 2,70

Quanto maior, melhor. A empresa possui R\$2,70 de ativo Circulante e ativo realizável a longo prazo para cada R\$1,00 de dívida total.

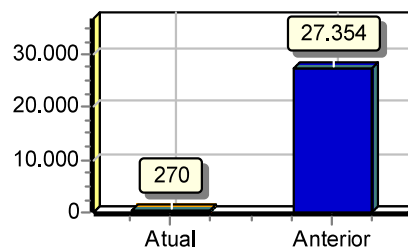

Liquidez Corrente

Ativo Circulante	3.229.913,23	
<hr/>		
Passivo Circulante	158.533,60	= 20,37

Quanto maior, melhor. A empresa possui R\$20,37 de ativo circulante para cada R\$1,00 de dívida de curto prazo.

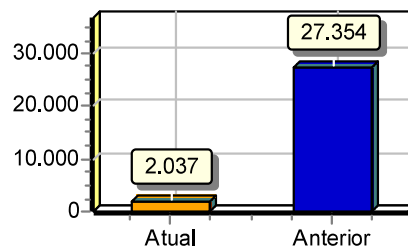

Liquidez Seca

Ativo Circulante - Estoques	1.321.561,32	
<hr/>		
Passivo Circulante	158.533,60	= 8,34

Quanto maior, melhor. A empresa possui R\$8,34 de ativo circulante para cada R\$1,00 de dívida de curto prazo, sem comprometer os estoques.

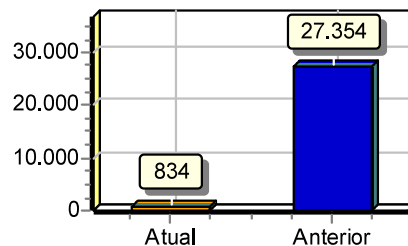

Liquidez Imediata

Ativo Disponível	472.670,60	
<hr/>		= 2,98
Passivo Circulante	158.533,60	

Quanto maior, melhor. A empresa possui R\$2,98 de disponibilidades para cada R\$1,00 de dívida de curto prazo.

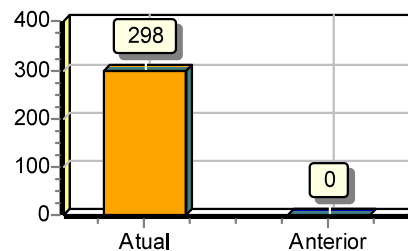

Liquidez de Recursos Próprios

Ativo Circulante - Passivo Circulante	3.071.379,63	
<hr/>		= 1,51
Patrimônio Líquido	2.032.419,86	

Quanto maior, melhor. A dependência de capitalização a curto prazo é de 151%

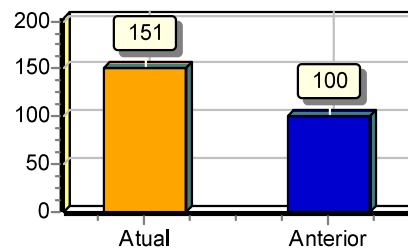

Capitalização

Patrimônio Líquido	2.032.419,86	
<hr/>		= 0,63
Ativo	3.230.533,23	

Quanto maior, melhor. O capital próprio equivale a 63% do investimento total.

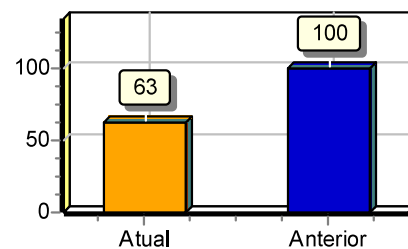

Giro do Ativo

Vendas Líquidas	3.057.533,10	
<hr/>		= 0,95
Ativo	3.230.533,23	

Quanto maior, melhor. A empresa vendeu R\$0,95 para cada R\$1,00 de investimento total

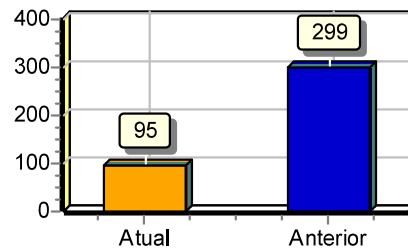

Imobilização do Patrimônio Líquido

Ativo não Circulante (exceto Ativo Realizável a LP)	620,00	
<hr/>		= 0,00
Patrimônio Líquido	2.032.419,86	

Quanto menor, melhor. A imobilização representa 0% do capital próprio.

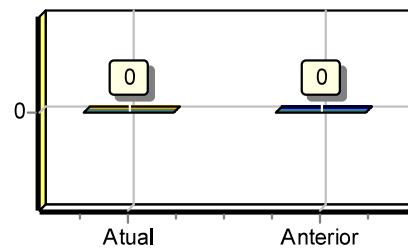

Imobilização dos Recursos Não Correntes

Ativo não Circulante (exceto Ativo Realizável a LP)	620,00	
<hr/>		= 0,00
Patrimônio Líquido + Passivo Não-Circulante (Obrigações a LP)	3.071.999,63	

Quanto menor, melhor. 0% dos recursos não correntes foram destinados à imobilização.

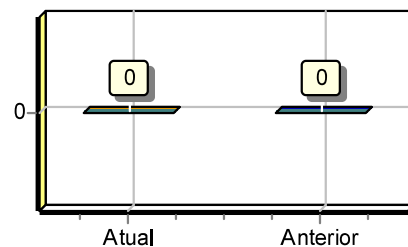

Imobilização do Investimento Total

Ativo não Circulante (exceto Ativo Realizável a LP)	620,00	
<hr/>		= 0,00
Ativo	3.230.533,23	

Quanto menor, melhor. A imobilização representa 0% do investimento total.

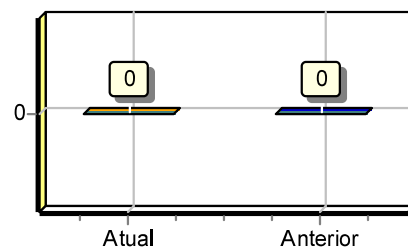

Sob as penas da lei, declaramos que as informações aqui contidas são verdadeiras e nos responsabilizamos por todas elas de acordo com a documentação que nos foi apresentada.

Goiânia, 31 de dezembro de 2023.

LUANA SANTOS BARROSO D OLIVEIRA
Administrador
CPF: 01028540175
RG: 2406947 Data Expedição:20/08/2019

AGLIN AUDITORIA & CONSULTORIA CONTABIL S.S. - ME
CRC: 0001677109 CNPJ: 08713568000161
MAURICIO DOS SANTOS PEREIRA ARRUDA
Contador
CPF:003.818.121-54 CRC: 018567/O-4
RG: 4661693 Expedição:20/12/2011

NOTAS EXPLICATIVAS ÀS DEMONSTRAÇÕES CONTÁBEIS EM 31 DE DEZEMBRO DE 2024.

1) CONTEXTO OPERACIONAL

A **INOVATTO VEICULOS LTDA** é uma sociedade empresária limitada, com sede e foro na cidade de GOIÂNIA/GO, tendo como objeto social Comércio a varejo de peças e acessórios novos para veículos automotores, Preparação de documentos e serviços especializados de apoio administrativo, Comércio a varejo de automóveis, camionetas e utilitários novos, Comércio a varejo de automóveis, camionetas e utilitários usados, Comércio por atacado de automóveis, camionetas e utilitários novos e usados, Comércio por atacado de caminhões novos e usados, Comércio por atacado de reboques e semirreboques novos e usados, Comércio por atacado de ônibus e micro-ônibus novos e usados, Comércio sob consignação de veículos automotores, Serviços de lanternagem ou funilaria e pintura de veículos automotores, Comércio a varejo de peças e acessórios novos para veículos automotores, Comércio a varejo de motocicletas e motonetas novas, Comércio a varejo de motocicletas e motonetas usadas, Representantes comerciais e agentes do comércio de máquinas, equipamentos, embarcações e aeronaves, Comércio atacadista de máquinas, aparelhos e equipamentos para uso agropecuário; partes e peças, Comércio atacadista de máquinas, equipamentos para terraplanagem, mineração e construção; partes e peças, Comércio varejista de embarcações e outros veículos recreativos; peças e acessórios, Serviço de transporte de passageiros - locação de automóveis com motorista, Atividades de intermediação e agenciamento de serviços e negócios em geral, exceto imobiliários, Locação de automóveis sem condutor, com início de atividades em 11/05/2020.

2) APRESENTAÇÃO DAS DEMONSTRAÇÕES CONTÁBEIS

As demonstrações contábeis foram elaboradas em consonância com as normas do ITG 1000, e os Princípios Fundamentais de Contabilidade e demais práticas emanadas da legislação societária brasileira.

3) PRINCIPAIS PRÁTICAS CONTÁBEIS

3.1) Direitos e obrigações

Estão demonstrados pelos valores históricos, acrescidos das correspondentes variações monetárias e encargos financeiros, observando o regime de competência;

3.2) Imobilizado

Demonstrado pelo custo de aquisição, deduzido da depreciação acumulada calculada pelo método linear.

3.3) Ajuste de avaliação patrimonial

A empresa nunca efetuou ajuste de avaliação patrimonial.

3.4) Investimentos em empresas coligadas e controladas

A empresa não participa do capital social de outras sociedades.

3.5) Impostos Federais

A empresa está no regime do simples nacional e contabiliza os encargos tributários pelo regime de competência.

4) EMPRÉSTIMOS E FINANCIAMENTOS

A empresa não conta com um passivo relacionado à empréstimos e financiamentos, junto a instituições financeiras nacionais.

5) RESPONSABILIDADES E CONTINGÊNCIAS

Não há passivo contingente registrado contabilmente, tendo em vista que os administradores da empresa, escudados em opinião de seus consultores e advogados, não apontam contingências de quaisquer naturezas.

6) CAPITAL SOCIAL

O capital social é de R\$ 800.000,00, dividido em 800.000 quotas de R\$ 1,00, totalmente integralizado, apresentando a seguinte composição:

7) EVENTOS SUBSEQUENTES

Os administradores declaram a inexistência de fatos ocorridos subsequentemente à data de encerramento do exercício que venham a ter efeito relevante sobre a situação patrimonial ou financeira da empresa ou que possam provocar efeitos sobre seus resultados futuros.



**CONSELHO REGIONAL DE CONTABILIDADE DO ESTADO DO GOIÁS
CERTIDÃO DE HABILITAÇÃO PROFISSIONAL**

O CONSELHO REGIONAL DE CONTABILIDADE DO ESTADO DO GOIÁS certifica que o(a) profissional identificado(a) no presente documento encontra-se habilitado para o exercício da profissão contábil.

IDENTIFICAÇÃO DO REGISTRO

NOME.....	: MAURICIO DOS SANTOS PEREIRA ARRUDA
REGISTRO.....	: GO-018567/O-4
CATEGORIA.....	: CONTADOR
CPF.....	: ***.818.121-**

A falsificação deste documento constitui-se em crime previsto no Código Penal Brasileiro, sujeitando o autor à respectiva ação penal.

Emissão: GOIÁS, 02/01/2026 as 09:37:02.
Válido até: 02/04/2026.
Código de Controle: 4899165.

Para verificar a autenticidade deste documento consulte o site do CRCGO.

DECLARAÇÃO UNIFICADA

A empresa INOVATTO VEÍCULOS LTDA inscrita no CNPJ/MF sob o nº 37.115.386/0001-97 sediada Rua 18, nº 145, Qd. A9, Lt. 24, Setor Oeste, Goiânia/Goiás, por intermédio de seu representante Guilherme Mendes de Oliveira Carvalho portador (a) da Cédula de Identidade RG sob nº. 5024469 e inscrito (a) no Cadastro de Pessoa Física CPF/MF sob nº. 704.425.171-49, DECLARA:

que conhece e concorda com todos os termos da licitação em epígrafe e que cumpre plenamente todos os requisitos de Habilitação exigidos nos termos da Lei e o declarante responderá pela veracidade das informações prestadas, na forma da lei (art. 63, I, da Lei nº 14.133/2021).

Cumpra ao disposto nos incisos XXXIII do art. 7º da Constituição Federal, de que não emprega menor de 18 anos em trabalho noturno, perigoso e insalubre e não emprega menor de 16 anos, ressalvado, quando for o caso, o menor, a partir de 14 anos, na condição de aprendiz, nos termos do Decreto Federal nº 4.358, de 05 de Setembro de 2002, que regulamenta a Lei nº 9.584, de 27 de outubro de 2002;

que até a presente data inexistem fatos impeditivos e/ou supervenientes que impeçam a habilitação, bem como não se encontra em estado de inidoneidade, declarado ou suspensivo, por nenhum órgão da administração pública Federal, Estadual, Municipal, e que não está sujeita a qualquer impedimento legal para licitar ou contratar com a Administração, ciente da obrigatoriedade de declarar ocorrências posteriores;

que não possui quaisquer dos impedimentos previstos nos § 4º e seguintes, todos do artigo 3º da Lei Complementar nº 123, de 14 de 19 de Agosto de 2006, alterada pela Lei Complementar nº 147, de 7 de Agosto de 2014, cujos termos assume conhecer na íntegra;

que têm ciência de que a falsidade de declaração prestada objetivando benefícios na presente licitação caracterizará o crime de que trata o art. 299 do Código Penal, sem prejuízo do enquadramento em outras figuras penais e das sanções administrativas previstas na Lei Federal.

que não possui em seu quadro societário servidor público da ativa, ou empregado de empresa pública ou de sociedade de economia mista.

Declaramos para os fins de direito, na qualidade de Proponente do procedimento de licitação, instaurado por esta Prefeitura, que:

- Assumimos inteira responsabilidade pela autenticidade de todos os documentos apresentados ao (a) Pregoeiro, sujeitando-nos a eventuais averiguações que se façam necessárias;
- Comprometemo-nos a manter, durante a execução do Contrato, em compatibilidade com as obrigações assumidas, todas as condições de habilitação e qualificação exigidas na licitação;
- Comprometemo-nos a repassar na proporção correspondente, eventuais reduções de preços decorrentes de mudanças de alíquotas de impostos incidentes sobre o fornecimento do objeto, em função de alterações de legislação correspondente, publicada durante a vigência do Contrato;
- Temos conhecimento e submetemo-nos ao disposto na Lei n.º 8.078 – Código de Defesa do

GUILHERME
MENDES DE
OLIVEIRA
CARVALHO:704
42517149

Assinado de forma
digital por GUILHERME
MENDES DE OLIVEIRA
CARVALHO:704425171
49
Dados: 2026.02.02
13:57:47 -03'00'



Rua 18 nº 145, Qd. A9 Lt. 24
Setor Oeste Goiânia – GO
CEP: 74.120-080



inovattoveiculos@gmail.com



(62) 3584-2635

Consumidor, bem como, ao Edital e Anexos do Pregão Eletrônico.

que não foi apenas com rescisão de contrato, quer por deficiência dos serviços prestados, quer por outro motivo igualmente grave, no transcorrer dos últimos 05 (cinco) anos

a proposta apresentada para participar do Certame foi elaborada de maneira independente (pelo Licitante), e o conteúdo da proposta não foi, no todo ou em parte, direta ou indiretamente, informado, discutido ou recebido de qualquer outro participante potencial ou de fato, por qualquer meio ou por qualquer pessoa;

que não tentou, por qualquer meio ou por qualquer pessoa, influir na decisão de qualquer outro participante potencial ou de fato quanto a participar ou não da referida licitação;

que está plenamente ciente do teor e da extensão desta declaração e que detém plenos poderes e informações para firmá-la.

que cumpre as exigências de reserva de cargos para pessoa com deficiência e para reabilitado da Previdência Social, previstas em lei e em outras normas específicas, conforme inciso IV do art. 63 da Lei Federal 14.133/2021

de que suas propostas econômicas compreendem a integralidade dos custos para atendimento dos direitos trabalhistas assegurados na Constituição Federal, nas leis trabalhistas, nas normas infralegais, nas convenções coletivas de trabalho e nos termos de ajustamento de conduta vigentes na data de entrega das propostas.

A licitante declara que tem ciência da existência da Lei Geral de Proteção de Dados (LGPD) e deverá garantir, por seu representante legal e/ou pelo seu procurador, a confidencialidade dos dados pessoais a que tem acesso, deverá zelar e responsabilizar-se pela proteção dos dados e privacidade, respondendo pelos danos que possa causar.

DECLARO, ainda, que a pessoa jurídica que represento conduz seus negócios de forma a coibir fraudes, corrupção e a prática de quaisquer outros atos lesivos à Administração Pública, nacional ou estrangeira, em atendimento à Lei Federal nº 12.846/ 2013, tais como:

I prometer, oferecer ou dar, direta ou indiretamente, vantagem indevida a agente público, ou a terceira pessoa a ele relacionada;

II comprovadamente, financiar, custear, patrocinar ou de qualquer modo subvencionar a prática dos atos ilícitos previstos em Lei;

III comprovadamente, utilizar-se de interposta pessoa física ou jurídica para ocultar ou dissimular seus reais interesses ou a identidade dos beneficiários dos atos praticados;

IV no tocante a licitações e contratos:

a) frustrar ou fraudar, mediante ajuste, combinação ou qualquer outro expediente, o caráter competitivo de procedimento licitatório público;

GUILHERME
MENDES DE
OLIVEIRA
CARVALHO:7
0442517149

Assinado de forma
digital por
GUILHERME MENDES
DE OLIVEIRA
CARVALHO:7044251
7149
Dados: 2026.02.02
13:58:01 -03'00'



Rua 18 nº 145, Qd. A9 Lt. 24
Setor Oeste Goiânia – GO
CEP: 74.120-080



inovattveiculos@gmail.com



(62) 3584-2635

- b) impedir, perturbar ou fraudar a realização de qualquer ato de procedimento licitatório público;
- c) afastar ou procurar afastar licitante, por meio de fraude ou oferecimento de vantagem de qualquer tipo;
- d) fraudar licitação pública ou contrato dela decorrente;
- e) criar, de modo fraudulento ou irregular, pessoa jurídica para participar de licitação pública ou celebrar contrato administrativo;
- f) obter vantagem ou benefício indevido, de modo fraudulento, de modificações ou prorrogações de contratos celebrados com a administração pública, sem autorização em lei, no ato convocatório da licitação pública ou nos Respektivos instrumentos contratuais;
- g) manipular ou fraudar o equilíbrio econômico-financeiro dos contratos celebrados com a administração pública; dificultar atividade de investigação ou fiscalização de órgãos, entidades ou agentes públicos, ou intervir em sua atuação, inclusive no âmbito das agências reguladoras e dos órgãos de fiscalização do sistema financeiro nacional

DECLARA para fins de participação no Pregão Eletrônico, não ter recebido do Município ou de qualquer outra entidade da Administração direta ou indireta em âmbito Federal, Estadual e Municipal, **SUSPENSÃO TEMPORÁRIA** de participação em licitação e ou impedimento de contratar com a Administração Pública, assim como não ter recebido **DECLARAÇÃO DE INIDONEIDADE** para licitar ou contratar com a Administração Federal, Estadual e Municipal.

Goiânia, 02 de fevereiro de 2026.

GUILHERME MENDES
DE OLIVEIRA
CARVALHO:70442517
149

Assinado de forma digital por
GUILHERME MENDES DE
OLIVEIRA
CARVALHO:70442517149
Dados: 2026.02.02 13:59:03
-03'00'

INOVATTO VEÍCULOS LTDA

CNPJ: 37.115.386/0001-97

Guilherme Mendes de Oliveira Carvalho

CPF: 704.425.171-49

ATESTADO DE CAPACIDADE TÉCNICA

Atestamos, a pedido da interessada e para fins de prova, aptidão de desempenho e atestado de execução, que a empresa INOVATTO VEÍCULOS LTDA inscrita no CNPJ/MF sob o nº 37.115.386/0001-97 e IE nº 20.015.102-9, sediada Rua 18, nº 145, Qd. A9, Lt. 24, Setor Oeste, Goiânia/Goiás, por intermédio da sua representante legal Luana Santos Barroso D'Oliveira portador (a) da Cédula de Identidade RG sob nº. 5320894 e inscrito (a) no Cadastro de Pessoa Física CPF/MF sob nº. 010.285.401-75, prestou serviços a Prefeitura Municipal de Água Azul do Norte - PA, para o FUNDEB inscrito no CNPJ 29.875.520/0001-20, situada no endereço Av. Lago Azul, s/n - Centro, Água Azul do Norte, 68533-000, Estado do Pará, cujo objeto oriundo da Ata de Registro de Preço 01.0901/2024, Pregão Eletrônico nº 014/2023, conforme especificações contidas no Termo de Referência, parte integrante do edital.

ITEM	DESCRIÇÃO	MARCA/MODELO	QUANT.	VALOR (R\$)
01	Veículo tipo pick up (picape) 4x4 cabine dupla, ano de fabricação/modelo 2023/2024 com 4 portas; - capacidade: 5 passageiros, incluindo motorista; cor: branca, motorização: 190 cavalos; carga útil 1.050kg; combustível: diesel, Manual 6 marchas; Airbag duplo motorista e passageiro; direção: hidráulica; ar condicionado de fábrica; vidros elétricos; travas elétricas; sistema de alarme antifurto; estribos laterais; Pneus 265/70 R16	mitsubishi L200 TRITON GL 2.4 D 4X4 MT 2024/2025	01	R\$236.333,33



ESTADO DO PARÁ
PREFEITURA MUNICIPAL DE ÁGUA AZUL DO NORTE
SECRETARIA MUNICIPAL DE EDUCAÇÃO

	com rodas de aço 16x7; jogo de tapetes de borracha; protetor de cárter; protetor de caçamba; sistema de som; e demais acessórios obrigatórios pelo CONATRAN.			
TOTAL				R\$236.333,33

Registramos ainda que o produto fornecido é de boa qualidade, tendo a empresa cumprido fielmente com suas obrigações, nada constando que a desabone tecnicamente comercialmente ate a presente data.

Água Azul do Norte - PA, 25 de fevereiro de 2025.

ANA PAULA DE MOURA:04729
937988

Assinado de forma digital
por ANA PAULA DE
MOURA:04729937988
Dados: 2025.02.25
10:29:56 -03'00'

MUNICIPIO ÁGUA AZUL DO NORTE - PA
SECRETARIA MUNICIPAL DE EDUCAÇÃO / FUNDEB
CNPJ: 29.875.520/0001-20

Recebemos de INOVATTO VEICULOS LTDA os produtos e/ou serviços constantes da Nota Fiscal Eletrônica indicada ao lado. Emissão: 06/01/2025 Dest/Reme: FUNDO MUNICIPAL DE GESTAO DOS RECURSOS DO FUNDEB Valor Total: 236.333,33		NF-e Nº 000.000.205 Série 001
DATA DO RECEBIMENTO	IDENTIFICAÇÃO E ASSINATURA DO RECEBEDOR	

INOVATTO VEICULOS LTDA  RUA 18, 145, QUADRAA9 LOTE 24 - SETOR OESTE - GOIANIA - GO - CEP: 74120-080 Fone: (62)3911-6200	DANFE Documento Auxiliar da Nota Fiscal Eletrônica 0 - ENTRADA 1 - SAÍDA Nº 000.000.205 Série 001 Folha 1/1	 CHAVE DE ACESSO 5225 0137 1153 8600 0197 5500 1000 0002 0514 5841 1122 Consulta de autenticidade no portal nacional da NF-e www.nfe.fazenda.gov.br/portal ou no site da Sefaz autorizadora
NATUREZA DA OPERAÇÃO VENDA DE MERCADORIA ADQUIRIDA OU RECEBIDA DE TERCEIROS EM OP		PROTOCOLO DE AUTORIZAÇÃO DE USO 152258415270985 06/01/2025 17:30:26
INSCRIÇÃO ESTADUAL 200151029	INSCRIÇÃO ESTADUAL DO SUBSTITUTO TRIBUTÁRIO	CNPJ / CPF 37.115.386/0001-97

DESTINATÁRIO / REMETENTE		CNPJ / CPF	DATA DA EMISSÃO
NOME / RAZÃO SOCIAL FUNDO MUNICIPAL DE GESTAO DOS RECURSOS DO FUNDEB		29.875.520/0001-20	06/01/2025
ENDEREÇO AV LAGO AZUL, 0	BAIRRO / DISTRITO CENTRO	CEP 68533-000	DATA DA SAÍDA 06/01/2025
MUNICÍPIO AGUA AZUL DO NORTE	UF PA	TELEFONE / FAX (94)9165-0449	INSCRIÇÃO ESTADUAL
			HORA DA SAÍDA 17:30:30

CÁLCULO DO IMPOSTO		BASE DE CÁLCULO DO ICMS		VALOR DO ICMS	BASE DE CÁLCULO DO ICMS SUBST.	VALOR DO ICMS SUBST.	VALOR TOTAL DOS PRODUTOS
		0,00		0,00	0,00	0,00	236.333,33
VALOR DO FRETE	VALOR DO SEGURO	DESCONTO	OUTRAS DESPESAS ACESSÓRIAS	VALOR DO IPI	VALOR TOTAL DA NOTA		
0,00	0,00	0,00	0,00	0,00	236.333,33		

TRANSPORTADOR / VOLUMES TRANSPORTADOS						
NOME / RAZÃO SOCIAL		FRETE POR CONTA	CÓDIGO ANTT	PLACA DO VEÍCULO	UF	CNPJ / CPF
		9 - SEM FRETE				
ENDEREÇO		MUNICÍPIO			UF	INSCRIÇÃO ESTADUAL
QUANTIDADE	ESPÉCIE	MARCA	NUMERAÇÃO	PESO BRUTO	PESO LÍQUIDO	
1						

DADOS DOS PRODUTOS / SERVIÇOS														
CÓDIGO PRODUTO	DESCRIÇÃO DO PRODUTO / SERVIÇO	NCM/SH	CST	CFOP	UNID.	QTDE.	VALOR UNITÁRIO	VALOR DESCONTO	VALOR TOTAL	BASE DE CÁLC. ICMS	VALOR ICMS	VALOR IPI	ALIQ. % ICMS	ALIQ. % IPI
153	MITSUBISHI L200 TRITON GL 2.4 D 4X4 MT 2024/2025 CH 9723 PLACA / Estado: - / Novo Esp. / Tipo: Especial / Caminhonete CHASSI: 93XLJKL1TSCR89723 Combustível: 03 - Diesel Cor: BRANCO ALPINO Fab. / Mód.: 2024 / 2025 Série / RENAVAM: TSCR89723 / 000 Nº do Motor: 4N15BAL9988 HP / Cilindro: 0190 / 0000 Peso Liq / Bruto: 0 / 0 CMT / Dist. Eixos: 0 / 0 Lotação / Restrição: 5 / Não há	87042190	060	6403	UN	1,00	236.333,33	0,00	236.333,33	0,00	0,00	0,00	0,00	0,00

DADOS ADICIONAIS	RESERVADO AO FISCO
INFORMAÇÕES COMPLEMENTARES Valores totais do ICMS Interestadual: DIFAL da UF destino R\$0,00 + FCP R\$0,00, DIFAL da UF Origem R\$0,00. DADOS PARA PAGAMENTO: (ALÍQUOTA PARA DEDUÇÃO DO IR: 1,2%) BANCO 756 BANCO SICOOB - AG: 5004, CC: 1.106.001-8 CHAVE PIX CNPJ: 37.115.386/0001-97 ADESÃO ARP Nº 014/2023 PREGÃO ELETRÔNICO Nº 013/2023 CAXINGÓ-PI CONTRATO Nº 20240481 ORDEM DE FORNECIMENTO Nº 202404613	



ATESTADO DE CAPACIDADE TÉCNICA

A empresa **INOVATTO VEÍCULOS LTDA**, inscrita no CNPJ/MF sob o nº **37.115.386/0001-97**, Inscrição Estadual: 20.015.102-9, com sede em Rua 18, nº 145, Qd. A9, Lt. 24, Setor Oeste, Goiânia – Goiás, CEP.: 74120-080, e-mail: inovattoveiculos@gmail.com, telefone: (62) 3584-2635, por intermédio da sua representante legal **GUILHERME MENDES DE OLIVEIRA CARVALHO**, portador da Cédula de Identidade RG sob nº. 5024469 e inscrito no Cadastro de Pessoa Física CPF/MF sob nº. 704.425.171-49, prestou serviços ao **FUNDO MUNICIPAL DE ASSISTÊNCIA SOCIAL DE PROFESSOR JAMIL**, inscrita no CNPJ sob o nº 14.662.637/0001-58, situada na Rua Matilde Ferrarini Safady, s/nº, Qd. 50, Vila Boa Nova, Professor Jamil - GO, CEP: 75.645-000, cujo objeto oriundo do **PREGÃO ELETRÔNICO Nº 017/2024**, e **PROCESSO ADMINISTRATIVO Nº 3115/2024** da **PREFEITURA MUNICIPAL DE PROFESSOR JAMIL – GO**, conforme especificações contidas no Termo de Referência, parte integrante do edital.

ITEM	DESCRIÇÃO	MARCA MODELO	QTD	VALOR UNITÁRIO	VALOR TOTAL
01	VEICULO: ANO/MODELO DE FABRICAÇÃO: 2024 OU MAIS RECENTE MOTORIZAÇÃO: MOTOR TURBO DIESEL MÍNIMO 2.0, 16V, COM POTÊNCIA MÍNIMA DE 170 CV E TORQUE DE 35,7 KGFM TRANSMISSÃO: AUTOMÁTICA DE 9 MARCHAS COM OPÇÃO DE TROCAS SEQUENCIAIS TRAÇÃO: 4X4 INTEGRAL COM SELETOR DE MODOS DE CONDUÇÃO COR EXTERNA: PREFERENCIALMENTE BRANCA, PODENDO SER AJUSTADA CONFORME A NECESSIDADE DA SECRETARIA CAPACIDADE DE CARGA: MÍNIMO DE 1.000 KG CABINE: DUPLA, COM CAPACIDADE PARA 5 PASSAGEIROS PNEUS: ALL-TERRAIN DE FÁBRICA, COM RODAS DE LIGA LEVE DE 17 POLEGADAS COMBUSTÍVEL: DIESEL AUTONOMIA: TANQUE DE COMBUSTÍVEL COM CAPACIDADE MÍNIMA DE 60 LITROS,	FIAT TORO VOLCANO DIESEL 4X4 2024 2025 NF.000.192	01	R\$191.000,00	R\$191.000,00

<p>PROPORCIONANDO ALTA AUTONOMIA PARA LONGAS DISTÂNCIAS DIMENSÕES: COMPRIMENTO MÍNIMO DE 4,9 METROS, LARGURA MÍNIMA DE 1,8 METROS, E ALTURA MÍNIMA DE 1,7 METROS EQUIPAMENTOS DE SEGURANÇA: AIRBAGS FRONTAIS, LATERAIS, DE CORTINA E DE JOELHO PARA O MOTORISTA SISTEMA DE FREIOS ABS COM EBD (DISTRIBUIÇÃO ELETRÔNICA DE FRENAGEM) CONTROLE DE ESTABILIDADE (ESP) E CONTROLE DE TRAÇÃO (TCS) ASSISTENTE DE PARTIDA EM RAMP (HILL HOLDER) SISTEMA DE MONITORAMENTO DA PRESSÃO DOS PNEUS CÂMERA DE RÉ E SENSORES DE ESTACIONAMENTO DIANTEIROS E TRASEIROS ITENS DE CONFORTO E CONVENIÊNCIA: AR-CONDICIONADO DIGITAL DUAL ZONE DIREÇÃO ELÉTRICA PROGRESSIVA SISTEMA MULTIMÍDIA COM TELA SENSÍVEL AO TOQUE DE 8,4 POLEGADAS, COMPATÍVEL COM APPLE CARPLAY E ANDROID AUTO SISTEMA DE NAVEGAÇÃO GPS INTEGRADO CONECTIVIDADE BLUETOOTH, USB E COMANDOS DE VOZ VIDROS E TRAVAS ELÉTRICAS NAS QUATRO PORTAS RETROVISORES EXTERNOS ELÉTRICOS COM AQUECIMENTO E REBATIMENTO AUTOMÁTICO VOLANTE MULTIFUNCIONAL REVESTIDO EM COURO, COM AJUSTES DE ALTURA E PROFUNDIDADE BANCOS DIANTEIROS COM AJUSTE ELÉTRICO E REVESTIMENTO EM COURO GARANTIA: GARANTIA MÍNIMA DE 3 ANOS OU 100.000 KM, O QUE OCORRER PRIMEIRO, COM ASSISTÊNCIA TÉCNICA DISPONÍVEL EM REDE NACIONAL DOCUMENTAÇÃO: INCLUSÃO DE TODOS OS DOCUMENTOS NECESSÁRIOS PARA REGISTRO E EMPLACAMENTO DO VEÍCULO, INCLUINDO O MANUAL DO PROPRIETÁRIO E O CERTIFICADO DE</p>				
--	--	--	--	--



	GARANTIA DO VEICULO DEVERA SER ENTREGUE EMPLACADO NO DETRAN-GO EM NOME DA CONTRATANTE.				
--	--	--	--	--	--

Registramos ainda que o produto fornecido é de boa qualidade, tendo a empresa cumprido fielmente com suas obrigações, nada constando que a desabone tecnicamente comercialmente até a presente data.

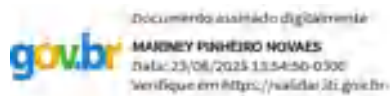

FUNDO MUNICIPAL DE ASSISTÊNCIA SOCIAL DE PROFESSOR JAMIL

CNPJ: 14.662.637/0001-58

TELEFONE: (64) 3403.0658

Recebemos de INOVATTO VEICULOS LTDA os produtos e/ou serviços constantes da Nota Fiscal Eletrônica indicada ao lado. Emissão: 13/12/2024 Dest/Rem: FUNDO MUNICIPAL DE ASSISTENCIA SOCIAL DE PROFESSOR JAMIL Valor Total: 191.000,00		NF-e Nº 000.000.192 Série 001
DATA DO RECEBIMENTO	IDENTIFICAÇÃO E ASSINATURA DO RECEBEDOR	

INOVATTO VEICULOS LTDA  RUA 18, 145, QUADRAA9 LOTE 24 - SETOR OESTE - GOIANIA - GO - CEP: 74120-080 Fone: (62)3911-6200	DANFE Documento Auxiliar da Nota Fiscal Eletrônica 0 - ENTRADA 1 - SAÍDA 1 Nº 000.000.192 Série 001 Folha 1/1	 CHAVE DE ACESSO 5224 1237 1153 8600 0197 5500 1000 0001 9217 0841 1129 Consulta de autenticidade no portal nacional da NF-e www.nfe.fazenda.gov.br/portal ou no site da Sefaz autorizadora
--	---	---

NATUREZA DA OPERAÇÃO VENDA DE MERCADORIA ADQUIRIDA OU RECEBIDA DE TERCEIROS EM OP	PROTOCOLO DE AUTORIZAÇÃO DE USO 152248324947943 13/12/2024 15:06:50	
INSCRIÇÃO ESTADUAL 200151029	INSCRIÇÃO ESTADUAL DO SUBSTITUTO TRIBUTÁRIO	CNPJ / CPF 37.115.386/0001-97

DESTINATÁRIO / REMETENTE

NOME / RAZÃO SOCIAL FUNDO MUNICIPAL DE ASSISTENCIA SOCIAL DE PROFESSOR JAMIL	CNPJ / CPF 14.662.637/0001-58	DATA DA EMISSÃO 13/12/2024
ENDEREÇO R MATILDE FERRARINI SAFADY, 0 QUADRA50	BAIRRO / DISTRITO VILA BOA NOVA	CEP 75645-000
MUNICÍPIO PROFESSOR JAMIL	UF GO	TELEFONE / FAX (64)3498-1130
	INSCRIÇÃO ESTADUAL	HORA DA SAÍDA 15:06:48

CÁLCULO DO IMPOSTO

BASE DE CÁLCULO DO ICMS 0,00	VALOR DO ICMS 0,00	BASE DE CÁLCULO DO ICMS SUBST. 0,00	VALOR DO ICMS SUBST. 0,00	VALOR TOTAL DOS PRODUTOS 191.000,00	
VALOR DO FRETE 0,00	VALOR DO SEGURO 0,00	DESCONTO 0,00	OUTRAS DESPESAS ACESSÓRIAS 0,00	VALOR DO IPI 0,00	VALOR TOTAL DA NOTA 191.000,00

TRANSPORTADOR / VOLUMES TRANSPORTADOS

NOME / RAZÃO SOCIAL	FRETE POR CONTA 9 - SEM FRETE	CÓDIGO ANTT	PLACA DO VEÍCULO	UF	CNPJ / CPF
ENDEREÇO	MUNICÍPIO	UF	INSCRIÇÃO ESTADUAL		
QUANTIDADE 1	ESPÉCIE	MARCA	NUMERAÇÃO	PESO BRUTO	PESO LÍQUIDO

DADOS DOS PRODUTOS / SERVIÇOS

CÓDIGO PRODUTO	DESCRIÇÃO DO PRODUTO / SERVIÇO	NCM/SH	CST	CFOP	UNID.	QTDE.	VALOR UNITÁRIO	VALOR DESCONTO	VALOR TOTAL	BASE DE CÁLC. ICMS	VALOR ICMS	VALOR IPI	ALÍQ. % ICMS	ALÍQ. % IPI
145	FIAT TORO VOLCANO DIESEL 4X4 2024/2025 CH 6259 PLACA / Estado: - / Novo Esp. / Tipo: Especial / Caminhonete CHASSI: 9882261ZPSKF86259 Combustível: 03 - Diesel Cor: BRANCA Fab. / Mód.: 2024 / 2025 Série / RENAVAM: KF86259 / 200022 Nº do Motor: 463495081571877 HP / Cilindro: 0170 / 1956 Peso Liq / Bruto: 0 / 0 CMT / Dist. Eixos: 0 / 0 Lotação / Restrição: 5 / Não há	87042190	060	5405	UND	1,00	191.000,00	0,00	191.000,00	0,00	0,00	0,00	0,00	0,00

DADOS ADICIONAIS

INFORMAÇÕES COMPLEMENTARES DADOS PARA PAGAMENTO: (ALÍQUOTA PARA DEDUÇÃO DO IR: 1,2%) BANCO 756 BANCO SICCOB - AG: 5004, CC: 1.106.001-8 CHAVE PIX CNPJ: 37.115.386/0001-97 ORDEM DE COMPRA - N. 27383 PREGÃO ELETRÔNICO Nº 017/2024 CONTRATO DE FORNECIMENTO Nº 43	RESERVADO AO FISCO
--	--------------------



Fundação de Ensino e Pesquisa de Uberaba

Endereço: Rua Conde de Prados, nº 211 – CEP: 38.025-260

Bairro: Nossa Senhora da Abadia, Uberaba/MG

CNPJ nº 20.054.326/0001-09

ATESTADO DE CAPACIDADE TÉCNICA

Atestamos para os devidos fins que a empresa **INOVATTO VEÍCULOS LTDA**, inscrita no CNPJ sob nº **37.115.386/0001-97**, Inscrição Estadual: 20.015.102-9, com sede em Rua 18, nº 145, Qd. A9, Lt. 24, Setor Oeste, Goiânia – Goiás, CEP.: 74120-080, e-mail: inovattoveiculos@gmail.com, telefone: (62) 3584-2635, por intermédio da seu representante legal **GUILHERME MENDES DE OLIVEIRA CARVALHO**, portador da Cédula de Identidade RG sob nº. 5024469 e inscrito no Cadastro de Pessoa Física CPF/MF sob nº. 704.425.171-49, forneceu o produto abaixo discriminado à **FUNDAÇÃO DE ENSINO E PESQUISA DE UBERABA – Funepu**, inscrita no CNPJ sob o nº **20.054.326/0001-09**, com sede à Rua Conde Prados, nº 211, Bairro Nossa Senhora da Abadia - Uberaba–MG, CEP: 38.025-260, atendendo a todos os requisitos técnicos exigidos por esta instituição na Autorização de Fornecimento nº 9687.001/2024, emitida no âmbito do Pregão Eletrônico nº 10/2024 – Processo nº 290/2024.

Aquisição realizada com apoio financeiro do projeto NIEA MPMG URA.

Descrição	Marca	Quantidade	Valor unitário	Valor total
VEICULO AUTOMÓVEL SERVIÇO TRANSPORTE DE PASSAGEIRO NA COR BRANCA, ANO DE FABRICAÇÃO 2024, NÚMERO LUGARES: 5 (CINCO); NÚMERO PORTA: 4 (QUATRO) PORTAS, MOTOR 2.0L TURBO, POTÊNCIA 253 CV 5500 RPM, TORQUE 380 NM 3000 RPM, COMBUSTÍVEL GASOLINA, TRANSMISSÃO AUTOMÁTICA DE MÍNIMO 8 VELOCIDADES COM SELETORDE MARCHAS ROTATIVO, TROCAS DE MARCHA NO VOLANTE (PADDLE SHIFTERS) TRAÇÃO 4X4 SOBDEMANDA, DIFERENCIAL TRASEIROBLOCANTE, VETORIZAÇÃO DE TORQUESELETOR COM 07 TIPOS DE TERRENO OU SUPERIOR, COM ITENS DE SÉRIE DE PRODUÇÃO ACRESCIDO DEREBOQUE /ENGATE. O VEÍCULO DEVERÁ CONTER TODOS OS DEMAIS EQUIPAMENTOS OBRIGATÓRIOS CONFORME O CÓDIGO BRASILEIRO DETRÂNSITO (MODELO DE REFERÊNCIA: BRONCO SPORT 2.0 ECOOBOST 253CV/380 NM ANO FABRICAÇÃO 2024/2024). GARANTIA MÍNIMA DE 36 MESES PELO FABRICANTE, SEM LIMITE DE QUILOMETRAGEM. O VEÍCULO DEVERÁ SER ENTREGUE DEVIDAMENTE LICENCIADO NO ANO 2024 E EMPLACADO NO NOME DA FUNDAÇÃO DE ENSINO E PESQUISA DE UBERABA.	FORD BRONCO SPORT 2.0 ECOBOOST GASOLINA WILDTRAK 4X4 SELECTSHIFT2024 2024 NF.000.136 (1) NF.000.145 (1)	02	R\$ 267.450,00	R\$ 534.900,00

Escreva a imagem para verificar a autenticidade do documento

Hash SHA256 do PDF original 907f8b67e1b202b01e694756c6d7e13ec2cf4a3fc352ce7269555b8bea3bf3b7

<https://valida.ae/c0e59b70b1ee8e9804d190645f48a58afd46a316b35a85527>





Fundação de Ensino e Pesquisa de Uberaba

Endereço: Rua Conde de Prados, nº 211 – CEP: 38.025-260

Bairro: Nossa Senhora da Abadia, Uberaba/MG

CNPJ nº 20.054.326/0001-09

Atestamos ainda que, a empresa em referência cumpriu na íntegra o fornecimento, não existindo, até a presente data, nenhum registro que possa desabonar sua capacidade técnica, operacional e financeira.

Por ser verdade, firmamos o presente.

Uberaba-MG, 30 de junho de 2025.

Profª Dra Lúcia Aparecida Ferreira
Diretora Presidente - FUNEPU

Raphael Assunção Peixoto
Analista de Compras Jr. – FUNEPU



Página de assinaturas







Raphael Peixoto
FUNEP
Signatário



Lúcia Ferreira
834.038.688-34
Signatário

HISTÓRICO

- 30 jun 2025** 14:26:27  **Maria Aparecida Bizinotto Rezende** criou este documento. (Empresa: FUNEPU, CNPJ: 20.054.326/0001-09, Email: sec.funepu@gmail.com, CPF: 452.708.646-49)
- 01 jul 2025** 13:12:06  **Lúcia Aparecida Ferreira** (Email: lucia.ferreira@uftm.edu.br, CPF: 834.038.688-34) visualizou este documento por meio do IP 189.41.81.237 localizado em Uberaba - Minas Gerais - Brazil
- 01 jul 2025** 13:12:06  **Lúcia Aparecida Ferreira** (Email: lucia.ferreira@uftm.edu.br, CPF: 834.038.688-34) assinou este documento por meio do IP 189.41.81.237 localizado em Uberaba - Minas Gerais - Brazil
- 30 jun 2025** 15:19:31  **Raphael de Assunção Peixoto** (Empresa: FUNEPU, Email: raphael@funepu.com.br, CPF: 089.889.236-85) visualizou este documento por meio do IP 191.55.161.164 localizado em Uberaba - Minas Gerais - Brazil
- 30 jun 2025** 15:19:53  **Raphael de Assunção Peixoto** (Empresa: FUNEPU, Email: raphael@funepu.com.br, CPF: 089.889.236-85) assinou este documento por meio do IP 191.55.161.164 localizado em Uberaba - Minas Gerais - Brazil



Recebemos de INOVATTO VEICULOS LTDA os produtos e/ou serviços constantes da Nota Fiscal Eletrônica indicada ao lado. Emissão: 23/10/2024 Dest/Rem: FUNDAÇÃO DE ENSINO E PESQUISA DE UBERABA Valor Total: 267.450,00		NF-e Nº 000.000.136 Série 001
DATA DO RECEBIMENTO	IDENTIFICAÇÃO E ASSINATURA DO RECEBEDOR	

INOVATTO VEICULOS LTDA  RUA 18, 145, QUADRAA9 LOTE 24 - SETOR OESTE - GOIANIA - GO - CEP: 74120-080 Fone: (62)3911-6200	DANFE Documento Auxiliar da Nota Fiscal Eletrônica 0 - ENTRADA 1 - SAÍDA 1 Nº 000.000.136 Série 001 Folha 1/1	 CHAVE DE ACESSO 5224 1037 1153 8600 0197 5500 1000 0001 3618 5841 1900 Consulta de autenticidade no portal nacional da NF-e www.nfe.fazenda.gov.br/portal ou no site da Sefaz autorizadora
NATUREZA DA OPERAÇÃO VENDA		PROTOCOLO DE AUTORIZAÇÃO DE USO 152248133613757 23/10/2024 16:24:49
INSCRIÇÃO ESTADUAL 200151029	INSCRIÇÃO ESTADUAL DO SUBSTITUTO TRIBUTÁRIO	CNPJ / CPF 37.115.386/0001-97

DESTINATÁRIO / REMETENTE		CNPJ / CPF	DATA DA EMISSÃO
NOME / RAZÃO SOCIAL FUNDAÇÃO DE ENSINO E PESQUISA DE UBERABA		20.054.326/0001-09	23/10/2024
ENDEREÇO RUA CONDE DE PRADOS, 211	BAIRRO / DISTRITO NOSSA SENHORA DA ABADIA	CEP 38025-260	DATA DA SAÍDA 23/10/2024
MUNICÍPIO UBERABA	UF MG	TELEFONE / FAX (34)3319-7600	INSCRIÇÃO ESTADUAL
			HORA DA SAÍDA 16:24:47

INFORMAÇÕES DO LOCAL DE ENTREGA		CNPJ / CPF	INSCRIÇÃO ESTADUAL
NOME / RAZÃO SOCIAL FUNDAÇÃO DE ENSINO E PESQUISA DE UBERABA		20.054.326/0001-09	
ENDEREÇO RUA VARGINHA 210	BAIRRO / DISTRITO DANIEL FONSECA	CEP 38400-322	
MUNICÍPIO UBERLANDIA	UF MG	TELEFONE / FAX (34)3088-6402	

CÁLCULO DO IMPOSTO		BASE DE CÁLCULO DO ICMS	VALOR DO ICMS	BASE DE CÁLCULO DO ICMS SUBST.	VALOR DO ICMS SUBST.	VALOR TOTAL DOS PRODUTOS
			0,00	0,00	0,00	267.450,00
VALOR DO FRETE	VALOR DO SEGURO	DESCONTO	OUTRAS DESPESAS ACESSÓRIAS	VALOR DO IPI	VALOR TOTAL DA NOTA	
0,00	0,00	0,00	0,00	0,00	267.450,00	

TRANSPORTADOR / VOLUMES TRANSPORTADOS		FRETE POR CONTA	CÓDIGO ANTT	PLACA DO VEÍCULO	UF	CNPJ / CPF
NOME / RAZÃO SOCIAL		9 - SEM FRETE				
ENDEREÇO		MUNICÍPIO			UF	INSCRIÇÃO ESTADUAL
QUANTIDADE	ESPÉCIE	MARCA	NUMERAÇÃO	PESO BRUTO		PESO LÍQUIDO
1						

DADOS DOS PRODUTOS / SERVIÇOS														
CÓDIGO PRODUTO	DESCRIÇÃO DO PRODUTO / SERVIÇO	NCM/SH	CST	CFOP	UNID.	QTDE.	VALOR UNITÁRIO	VALOR DESCONTO	VALOR TOTAL	BASE DE CÁLC. ICMS	VALOR ICMS	VALOR IPI	ALÍQ. % ICMS	ALÍQ. % IPI
114	FORD BRONCO SPORT 2.0 ECOBOOST GASOLINA WILDTRAK 4X4 SELECTSHIFT 2024/2024 CH 6281 PLACA / Estado: - / Novo Esp. / Tipo: Passageiro / Automovel CHASSI: 3FMC99E9XRRF06281 Combustível: 02 - Gasolina Cor: BRANCO Fab. / Mód.: 2024 / 2024 Série / RENAVAL: XZA4P / 203760 Nº do Motor: RRF06281 HP / Cilindro: 0253 / 1999 Peso Liq / Bruto: 0 / 0 CMT / Dist. Eixos: 0 / 0 Lotação / Restrição: 5 / Não há	87032310	060	6403	UN	1,00	267.450,00	0,00	267.450,00	0,00	0,00	0,00	0,00	0,00

DADOS ADICIONAIS	RESERVADO AO FISCO
INFORMAÇÕES COMPLEMENTARES Valores totais do ICMS Interestadual: DIFAL da UF destino R\$0,00 + FCP R\$0,00, DIFAL da UF Origem R\$0,00. DADOS PARA PAGAMENTO: (ALÍQUOTA PARA DEDUÇÃO DO IR: 1,2%) BANCO 756 BANCO SICOOB - AG: 5004, CC: 1.106.001-8 CHAVE PIX CNPJ: 37.115.386/0001-97 AUTORIZAÇÃO DE FORNECIMENTO: 9687.001/2024 MODALIDADE DE COMPRA: PREGÃO ELETRONICO 10/2024 PROJETO: MPMG_NIEA/ FEAM O PAGAMENTO SERÁ EFETUADO COMCONVENIO 451 PROJETO NIEA MPMG URA - FEAM AQUISICAO DE VEICULOS FROTA FEAM	

Recebemos de INOVATTO VEICULOS LTDA os produtos e/ou serviços constantes da Nota Fiscal Eletrônica indicada ao lado. Emissão: 28/10/2024 Dest/Rem: FUNDAÇÃO DE ENSINO E PESQUISA DE UBERABA Valor Total: 267.450,00		NF-e Nº 000.000.145 Série 001
DATA DO RECEBIMENTO	IDENTIFICAÇÃO E ASSINATURA DO RECEBEDOR	

INOVATTO VEICULOS LTDA  RUA 18, 145, QUADRAA9 LOTE 24 - SETOR OESTE - GOIANIA - GO - CEP: 74120-080 Fone: (62)3911-6200	DANFE Documento Auxiliar da Nota Fiscal Eletrônica 0 - ENTRADA 1 - SAÍDA Nº 000.000.145 Série 001 Folha 1/1	 CHAVE DE ACESSO 5224 1037 1153 8600 0197 5500 1000 0001 4516 2841 1117 Consulta de autenticidade no portal nacional da NF-e www.nfe.fazenda.gov.br/portal ou no site da Sefaz autorizadora
--	--	---

NATUREZA DA OPERAÇÃO VENDA DE MERCADORIA ADQUIRIDA OU RECEBIDA DE TERCEIROS EM OP	PROTOCOLO DE AUTORIZAÇÃO DE USO 152248150277116 28/10/2024 13:27:45	
INSCRIÇÃO ESTADUAL 200151029	INSCRIÇÃO ESTADUAL DO SUBSTITUTO TRIBUTÁRIO	CNPJ / CPF 37.115.386/0001-97

DESTINATÁRIO / REMETENTE

NOME / RAZÃO SOCIAL FUNDAÇÃO DE ENSINO E PESQUISA DE UBERABA	CNPJ / CPF 20.054.326/0001-09	DATA DA EMISSÃO 28/10/2024
ENDEREÇO RUA CONDE DE PRADOS, 211	BAIRRO / DISTRITO NOSSA SENHORA DA ABADIA	CEP 38025-260
MUNICÍPIO UBERABA	UF MG	TELEFONE / FAX (34)3319-7600
	INSCRIÇÃO ESTADUAL	HORA DA SAÍDA 13:27:47

INFORMAÇÕES DO LOCAL DE ENTREGA

NOME / RAZÃO SOCIAL FUNDAÇÃO DE ENSINO E PESQUISA DE UBERABA	CNPJ / CPF 20.054.326/0001-09	INSCRIÇÃO ESTADUAL
ENDEREÇO RUA VARGINHA 210	BAIRRO / DISTRITO DANIEL FONSECA	CEP 38400-322
MUNICÍPIO UBERLANDIA	UF MG	TELEFONE / FAX

CÁLCULO DO IMPOSTO

BASE DE CÁLCULO DO ICMS 0,00	VALOR DO ICMS 0,00	BASE DE CÁLCULO DO ICMS SUBST. 0,00	VALOR DO ICMS SUBST. 0,00	VALOR TOTAL DOS PRODUTOS 267.450,00	
VALOR DO FRETE 0,00	VALOR DO SEGURO 0,00	DESCONTO 0,00	OUTRAS DESPESAS ACESSÓRIAS 0,00	VALOR DO IPI 0,00	VALOR TOTAL DA NOTA 267.450,00

TRANSPORTADOR / VOLUMES TRANSPORTADOS

NOME / RAZÃO SOCIAL	FRETE POR CONTA 9 - SEM FRETE	CÓDIGO ANTT	PLACA DO VEÍCULO	UF	CNPJ / CPF
ENDEREÇO	MUNICÍPIO	UF	INSCRIÇÃO ESTADUAL		
QUANTIDADE 1	ESPÉCIE	MARCA	NUMERAÇÃO	PESO BRUTO	PESO LÍQUIDO

DADOS DOS PRODUTOS / SERVIÇOS

CÓDIGO PRODUTO	DESCRIÇÃO DO PRODUTO / SERVIÇO	NCM/SH	CST	CFOP	UNID.	QTDE.	VALOR UNITÁRIO	VALOR DESCONTO	VALOR TOTAL	BASE DE CÁLC. ICMS	VALOR ICMS	VALOR IPI	ALÍQ. % ICMS	ALÍQ. % IPI
121	FORD BRONCO SPORT 2.0 ECOBOOST GASOLINA WILDTRAK 4X4 SELECTSHIFT 2024/2024 CH 7600 PLACA / Estado: - / Novo Esp. / Tipo: Passageiro / Automovel CHASSI: 3FMC9E98RRE97600 Combustível: 02 - Gasolina Cor: BRANCO Fab. / Mód.: 2024 / 2024 Série / RENAVAL: 000000000 / 203760 Nº do Motor: RRE97600 HP / Cilindro: 0253 / 1999 Peso Liq / Bruto: 0 / 0 CMT / Dist. Eixos: 0 / 0 Lotação / Restrição: 5 / Não há	87032310	060	6403	UN	1,00	267.450,00	0,00	267.450,00	0,00	0,00	0,00	0,00	0,00

DADOS ADICIONAIS

INFORMAÇÕES COMPLEMENTARES Valores totais do ICMS Interestadual: DIFAL da UF destino R\$0,00 + FCP R\$0,00, DIFAL da UF Origem R\$0,00. DADOS PARA PAGAMENTO: (ALÍQUOTA PARA DEDUÇÃO DO IR: 1,2%) BANCO 756 BANCO SICOOB - AG: 5004, CC: 1.106.001-8 CHAVE PIX CNPJ: 37.115.386/0001-97 AUTORIZAÇÃO DE FORNECIMENTO: 9687.001/2024 MODALIDADE DE COMPRA: PREGÃO ELETRONICO 10/2024 PROJETO: MPMG_NIEA/ FEAM O PAGAMENTO SERÁ EFETUADO COMCONVENIO 451 PROJETO NIEA MPMG URA - FEAM AQUISICAO DE VEICULOS FROTA FEAM	RESERVADO AO FISCO
--	--------------------



PREFEITURA MUNICIPAL DE VERMELHO NOVO
Rua Prefeito Wilson Damião, 48 A
CEP 35359-000 Vermelho Novo-MG

ATESTADO DE CAPACIDADE TÉCNICA

A empresa **INOVATTO VEÍCULOS LTDA**, inscrita no CNPJ/MF sob o nº **37.115.386/0001-97**, Inscrição Estadual: 20.015.102-9, com sede em Rua 18, nº 145, Qd. A9, Lt. 24, Setor Oeste, Goiânia - Goiás, CEP.: 74120-080, e-mail: inovattoveiculos@gmail.com, telefone: (62) 3584-2635, por intermédio da sua representante legal **GUILHERME MENDES DE OLIVEIRA CARVALHO**, portador da Cédula de Identidade RG sob nº. 5024469 e inscrito no Cadastro de Pessoa Física CPF/MF sob nº. 704.425.171-49, prestou serviços ao **MUNICÍPIO DE VERMELHO NOVO - MG**, inscrito no CNPJ sob o nº 01.620.744/0001-71, situado na Rua Prefeito Wilson Damião, 48, Centro, Vermelho Novo - MG, CEP: 35.359-000, representado pelo Prefeito Municipal, Sr. **CLÉCIUS VINICIUS PINTO**, brasileiro, casado, Prefeito Municipal, portador do CPF nº 000.374.106-01, residente e domiciliado no Córrego da Trindade, zona rural, Vermelho Novo-MG, cujo objeto oriundo do **PREGÃO ELETRÔNICO N° 010/2025, PEDIDO DE EMPENHO N° 00964/2025, CONTRATO ADMINISTRATIVO N° 020/2025, PROCESSO N° 013/2025 //** , conforme especificações contidas no Termo de Referência, parte integrante do edital.

ITEM	DESCRIÇÃO	MARCA MODELO	QTD	VALOR UNITÁRIO	VALOR TOTAL
01	Veículo Pick-up diesel, 2024/2024 ou superior, Caminhonete - carroceria: aberta, cabine dupla; número de lugares: 05 lugares; número de portas: 04	FIAT TITANO 2.2 ENDURANCE MANUAL 4X4 2024/2025	01	R\$193.000,00	R\$193.000,00



PREFEITURA MUNICIPAL DE VERMELHO NOVO
Rua Prefeito Wilson Damião, 48 A
CEP 35359-000 Vermelho Novo-MG

<p>portas laterais; capacidade de carga: mínima de 0,650 toneladas; potencia: mínima de 140cv e máxima de 230cv; cilindrada: mínima de 1950cc e máxima de 3200cc; tanque combustível 70L mínimo; direção: hidráulica ou elétrica; tração: (4x2) (4x4) e (4x4) reduzida; suspensão: conforme linha de produção; sistema de freio: conforme linha de produção; combustível: diesel; acessórios: ar condicionado, equipado com acessórios obrigatórios e de acabamentos, tapetes. Com Seguro Veículo de 12 meses a contar da entrega do veículo.</p>				
---	--	--	--	--



PREFEITURA MUNICIPAL DE VERMELHO NOVO
Rua Prefeito Wilson Damião, 48 A
CEP 35359-000 Vermelho Novo-MG

Registramos ainda que o produto fornecido é de boa qualidade, tendo a empresa cumprido fielmente com suas obrigações, nada constando que a desabone tecnicamente comercialmente até a presente data.

Vermelho Novo - MG, 17 de junho de 2025.

CLECIUS VINICIUS
PINTO:00037410601

Assinado de forma digital por
CLECIUS VINICIUS
PINTO:00037410601
Dados: 2025.06.17 11:07:08 -03'00'

CLÉCIUS VINÍCIUS PINTO
Prefeito Municipal

Recebemos de INOVATTO VEICULOS LTDA os produtos e/ou serviços constantes da Nota Fiscal Eletrônica indicada ao lado. Emissão: 14/04/2025 Dest/Rem: MUNICIPIO DE VERMELHO NOVO Valor Total: 193.000,00		NF-e Nº 000.000.230 Série 001
DATA DO RECEBIMENTO	IDENTIFICAÇÃO E ASSINATURA DO RECEBEDOR	

INOVATTO VEICULOS LTDA  RUA 18, 145, QUADRAA9 LOTE 24 - SETOR OESTE - GOIANIA - GO - CEP: 74120-080 Fone: (62)3911-6200	DANFE Documento Auxiliar da Nota Fiscal Eletrônica 0 - ENTRADA 1 - SAÍDA Nº 000.000.230 Série 001 Folha 1/1	 CHAVE DE ACESSO 5225 0437 1153 8600 0197 5500 1000 0002 3015 0841 1140 Consulta de autenticidade no portal nacional da NF-e www.nfe.fazenda.gov.br/portal ou no site da Sefaz autorizadora
--	--	---

NATUREZA DA OPERAÇÃO VENDA DE MERCADORIA ADQUIRIDA OU RECEBIDA DE TERCEIROS EM OP	PROTOCOLO DE AUTORIZAÇÃO DE USO 152258782644839 14/04/2025 10:18:53	
INSCRIÇÃO ESTADUAL 200151029	INSCRIÇÃO ESTADUAL DO SUBSTITUTO TRIBUTÁRIO	CNPJ / CPF 37.115.386/0001-97

DESTINATÁRIO / REMETENTE

NOME / RAZÃO SOCIAL MUNICIPIO DE VERMELHO NOVO	CNPJ / CPF 01.620.744/0001-71	DATA DA EMISSÃO 14/04/2025
ENDEREÇO R PREFEITO WILSON DAMIAO, 48 LETRA A	BAIRRO / DISTRITO CENTRO	CEP 35359-000
MUNICÍPIO VERMELHO NOVO	UF MG	TELEFONE / FAX
	INSCRIÇÃO ESTADUAL	HORA DA SAÍDA 10:19:04

CÁLCULO DO IMPOSTO

BASE DE CÁLCULO DO ICMS 0,00	VALOR DO ICMS 0,00	BASE DE CÁLCULO DO ICMS SUBST. 0,00	VALOR DO ICMS SUBST. 0,00	VALOR TOTAL DOS PRODUTOS 193.000,00	
VALOR DO FRETE 0,00	VALOR DO SEGURO 0,00	DESCONTO 0,00	OUTRAS DESPESAS ACESSÓRIAS 0,00	VALOR DO IPI 0,00	VALOR TOTAL DA NOTA 193.000,00

TRANSPORTADOR / VOLUMES TRANSPORTADOS

NOME / RAZÃO SOCIAL	FRETE POR CONTA 9 - SEM FRETE	CÓDIGO ANTT	PLACA DO VEÍCULO	UF	CNPJ / CPF
ENDEREÇO	MUNICÍPIO	UF	INSCRIÇÃO ESTADUAL		
QUANTIDADE 1	ESPÉCIE	MARCA	NUMERAÇÃO	PESO BRUTO	PESO LÍQUIDO

DADOS DOS PRODUTOS / SERVIÇOS

CÓDIGO PRODUTO	DESCRIÇÃO DO PRODUTO / SERVIÇO	NCM/SH	CST	CFOP	UNID.	QTDE.	VALOR UNITÁRIO	VALOR DESCONTO	VALOR TOTAL	BASE DE CÁLC. ICMS	VALOR ICMS	VALOR IPI	ALÍQ. % ICMS	ALÍQ. % IPI
176	FIAT TITANO 2.2 ENDURANCE MANUAL 4X4 2024/2025 CH 5960 PLACA / Estado: TGB5G92 / Novo Esp. / Tipo: Especial / Caminhonete CHASSI: 9VCF4HZGSA815960 Combustível: 03 - Diesel Cor: CINZA METALICO Fab. / Mod.: 2024 / 2025 Série / RENAVAM: A815960 / 01432649598 Nº do Motor: 10VRAD4002293 HP / Cilindro: 0180 / 2179 Peso Liq / Bruto: 0 / 0 CMT / Dist. Eixos: 0 / 0 Lotação / Restrição: 5 / Não há	87042190	060	6403	UND	1,00	193.000,00	0,00	193.000,00	0,00	0,00	0,00	0,00	0,00

DADOS ADICIONAIS

INFORMAÇÕES COMPLEMENTARES Valores totais do ICMS Interestadual: DIFAL da UF destino R\$0,00 + FCP R\$0,00, DIFAL da UF Origem R\$0,00. DADOS PARA PAGAMENTO: (ALÍQUOTA PARA DEDUÇÃO DO IR: 1,2%) BANCO 756 BANCO SICOOB - AG: 5004, CC: 1.106.001-8 CHAVE PIX CNPJ: 37.115.386/0001-97 PEDIDO DE EMPENHO Nº 00964/2025 // CONTRATO ADMINISTRATIVO Nº 020/2025 // PROCESSO Nº 013/2025 // PREGÃO ELETRÔNICO Nº 010/2025	RESERVADO AO FISCO
---	--------------------

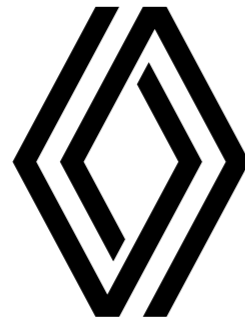

continue a sua experiência com o Renault Duster em www.renault.com.br/veiculos-de-passeio/duster

RENAULT CONCESSIONÁRIAS. Uma rede com mais de 270 concessionárias em todo o território nacional está pronta para atendê-lo com eficiência e qualidade. Profissionais treinados no Centro de Formação Renault do Brasil utilizam o que há de mais moderno em tecnologia automotiva. Só quem conhece pode cuidar tão bem do seu Renault. **FÁBRICA NO BRASIL.** O Complexo Ayrton Senna ocupa um terreno de 2,5 milhões de metros quadrados em São José dos Pinhais, no Paraná, com capacidade para produção de até 380 mil veículos e 400 mil motores por ano. Aqui são fabricados: Kwid, Duster, Oroch, Logan, Stepway, Master Furgão, Master Minibus e Master Chassi Cabine. **GARANTIA RENAULT.** Para Renault Duster, garantia total de 3 anos ou 100 mil km, o que ocorrer primeiro, condicionada aos termos e condições estabelecidos no Manual de Garantia e Manutenção do veículo, para a gama 2025/2026. A Renault oferece 6 anos de garantia anticorrosão da carroceria para veículos da gama 2025/2026. **SAC RENAULT.** Serviço de Atendimento ao Cliente Renault. O SAC Renault possui profissionais preparados para receber sugestões, esclarecer dúvidas e encaminhar soluções. É só ligar 0800 055 5615 ou enviar um e-mail para sac.brasil@renault.com. **BANCO RENAULT.** Confiabilidade, taxas financeiras diferenciadas e parecer de crédito rápido (sujeito a aprovação) para adquirir o seu Renault. **CONSÓRCIO RENAULT.** Garantia de entrega de fábrica. Você sonha, a gente realiza. 0800 055 5615 ou www.consorcio Renault.com.br. ISO 14001. Mais uma certificação para a Renault. Mais uma conquista para a natureza. A Renault reserva-se o direito de alterar as especificações dos seus veículos sem prévio aviso. Para mais informações, consulte o seu concessionário. Fotos para fins publicitários. SAC RENAULT: 0800 055 5615 – REF: 7711734336 – janeiro/2025

RENAULT DUSTER



RENAULT DUSTER
o SUV para todos os caminhos





motor turbo TCe 1.3 flex

O Renault Duster está equipado com um motor turbo que, combinado ao câmbio automático CVT X-Tronic®, une o que há de mais moderno em performance e eficiência. Para o seu desenvolvimento, foram utilizadas tecnologias de ponta que entregam um excelente desempenho ao condutor. São 163 cavalos de potência e 27,5 kgfm de torque, proporcionando muito mais segurança ao ultrapassar e prazer ao dirigir e acelerar.





design exterior pronto para a aventura

O Renault Duster é um veículo com estilo icônico, definido pelas suas linhas agressivas e uma assinatura inconfundível em um farol em LED. Essas linhas fortes e poderosas são aprimoradas pelo novo teto em preto, pelas novas rodas pretas de liga leve de 17" Tergan e pela grade frontal, agora com acabamento preto brilhante com base cromada e badge Iconic. O skis e as barras de teto em Cinza Megalith e a antena shark enfatizam a personalidade do Duster, um carro para abrir novos horizontes.





interior sofisticado e confortável

O interior do Renault Duster reflete a sua natureza generosa e aventureira. A cabine é espaçosa e sofisticada, com detalhes em laranja e novos bancos com revestimento premium. O console médio central traz um novo apoio de braço para garantir ainda mais conforto ao motorista e duas saídas USB para os ocupantes traseiros. O painel também surpreende: botões tipo piano, ar-condicionado digital e painel de instrumentos de TFT com mais cores, brilho e melhor qualidade na visualização. Logo abaixo, o carregador de smartphone por indução garante mais praticidade ao dia a dia. O volante, regulável em altura e profundidade, traz comandos para o ajuste de altura dos faróis. Enquanto o computador de bordo convida você a desbravar novos caminhos.



a caminho de novos destinos com amplo espaço interno

Superar desafios com a família e os amigos fica mais fácil a bordo do Renault Duster.

Cabe tudo, cabem todos. O porta-malas de 475 litros é grande e modular com auxílio dos bancos bipartidos e ainda conta com duas saídas USB-C para os ocupantes traseiros. O interior é espaçoso como um Duster deve ser.





o SUV que torna tudo acessível

Dirija com uma mente tranquila. Use a chave-cartão hands-free para destrancar as portas automaticamente ao se aproximar do veículo. Ela também permite que você ligue e desligue o motor sem tirar a chave do bolso e sem se preocupar em fechar o carro. Ao se afastar, o Renault Duster faz isso para você.



tecnologias para uma experiência confortável

Display Link

Com tecnologia Android Auto® e Apple CarPlay®, o multimídia Display Link permite o uso de vários apps do seu smartphone, como Spotify, Waze, Google Maps (Android Auto®) e áudios de WhatsApp, em uma tela de 8" sensível ao toque e com conexão sem fio (wireless).

O Display Link ainda conta com duas entradas USB-C e uma USB-A na parte frontal, Bluetooth®, câmera de ré, Eco Scoring e Eco Coaching. Tecnologia e conectividade à altura das suas expectativas.

Carregador de smartphone por indução

Dê adeus aos fios. Sem perceber, você vai manter a bateria do seu smartphone sempre cheia com o carregador de smartphone por indução. Praticidade ao alcance das mãos.



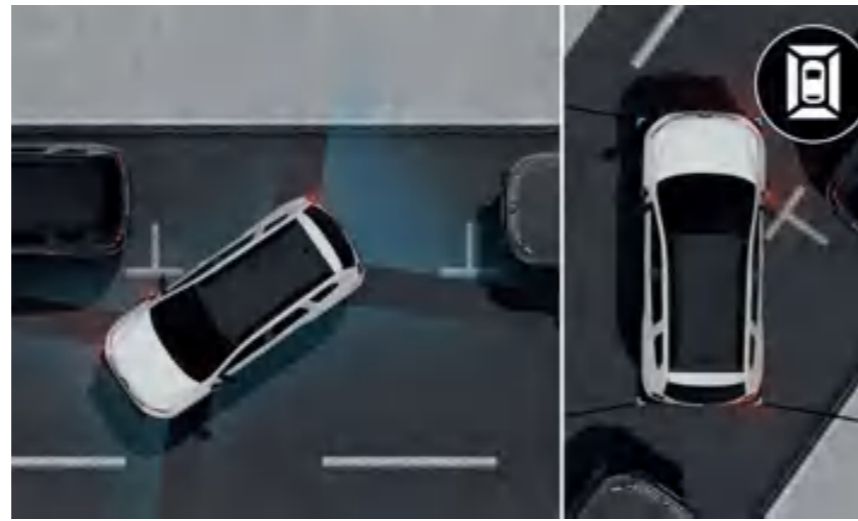

ainda mais simples, ainda mais seguro



Você não está mais sozinho ao volante. Zelando pela sua segurança, a câmera Multiview oferece toda a ajuda necessária ao manobrar através de 4 câmeras: uma frontal, duas laterais e uma traseira.

Além disso, o carro detecta a presença de qualquer veículo que esteja no seu ponto cego e avisa você por meio de uma luz indicadora nos espelhos com o Blind Spot Warning. O Renault Duster ainda conta com 6 airbags de série e sensor de chuva.

prazer em dirigir um SUV

A grande área envidraçada, a posição elevada de direção e a regulação manual de altura dos faróis permitem total visibilidade de tudo à sua volta. Já o controle de estabilidade (ESP) evita derrapagens em curvas, e o assistente de partida em rampa facilita a aceleração em ladeiras. Para garantir ainda mais segurança a todos os caminhos, o Duster conta com 6 airbags de série, detector de ponto cego, sensor de chuva e de luminosidade, câmera Multiview, sistema Isofix e piloto automático com limitador de velocidade.

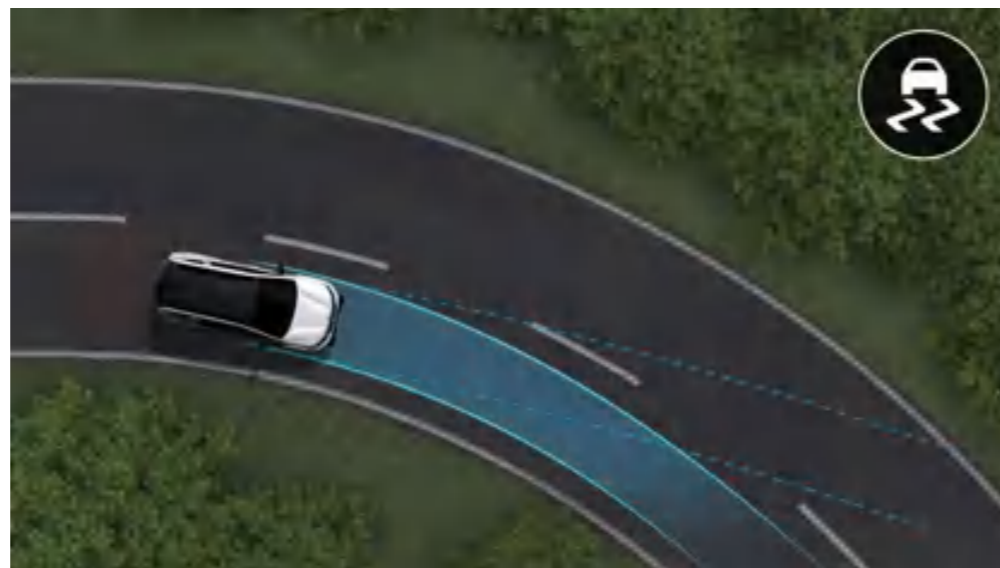



carlab

Cores disponíveis

Versões

Rodas

Dimensões

Equipamentos e opcionais

Acessórios

cores disponíveis



Branco Glacier (369)



Prata Étoile (KNH)



Cinza Cassiopée (KNG)



Preto Nacré (676)

versões

INTENSE PLUS



- Airbags laterais e de cortina
- Aplique preto nos para-choques
- Ar-condicionado
- Barras de teto pretas
- Câmera traseira
- Console médio com porta-objetos
- Entradas USB na parte frontal e traseira
- Faróis em LED e novas lanternas
- Faróis de neblina
- Grade frontal na cor preto brilhante
- Limitador e regulador de velocidade
- Luz de cortesia no porta-luvas e no porta-malas
- Novo painel de instrumentos
- Opção entre câmbio CVT e câmbio manual
- Painel de instrumentos com TFT
- Para-sóis com espelhos
- Ponteira cromada do escapamento
- Retrovisor externo elétrico
- Rodas de liga leve de 16" diamantadas
- Sensor de estacionamento traseiro
- Multimídia Display Link de 8" com espelhamento sem fio de smartphone
- Volante com revestimento premium



Rodas de liga leve de 16" diamantadas

versões

ICONIC PLUS

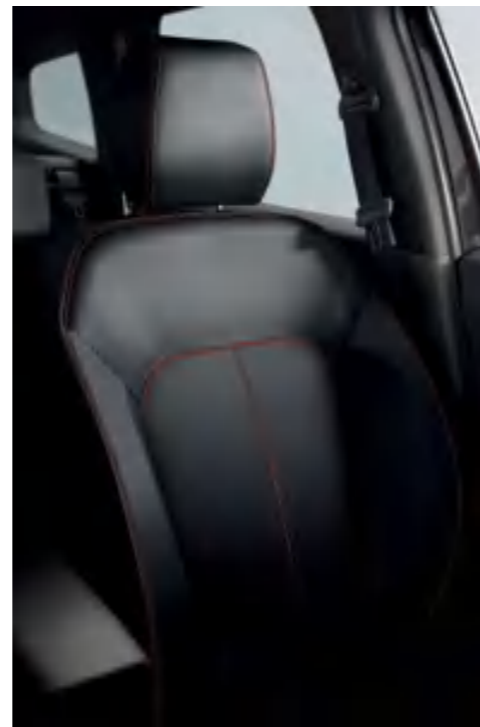

INTENSE PLUS +

- Aplicações decorativas externas em laranja
- Ar-condicionado automático digital
- Câmera Multiview
- Carregador de smartphone por indução
- Chave-cartão presencial
- Função "Follow me home"
- Costuras dos bancos em laranja
- Retrovisores e grade frontal em preto brilhante
- Rodas Tergan 17" prata para versão Iconic 1.6
- Rodas Tergan 17" preta para versão Iconic 1.3T
- Sensor de chuva e crepuscular
- Sensor de ponto cego
- Skis frontais, traseiros e barras de teto em cinza Megalith
- Antena shark
- Teto preto

Opcional

- Pack Outsider



Rodas de liga leve
Tergan 17" prata
para versão Iconic 1.6



Rodas de liga leve
Tergan 17" preta
para versão Iconic 1.3T

dimensões

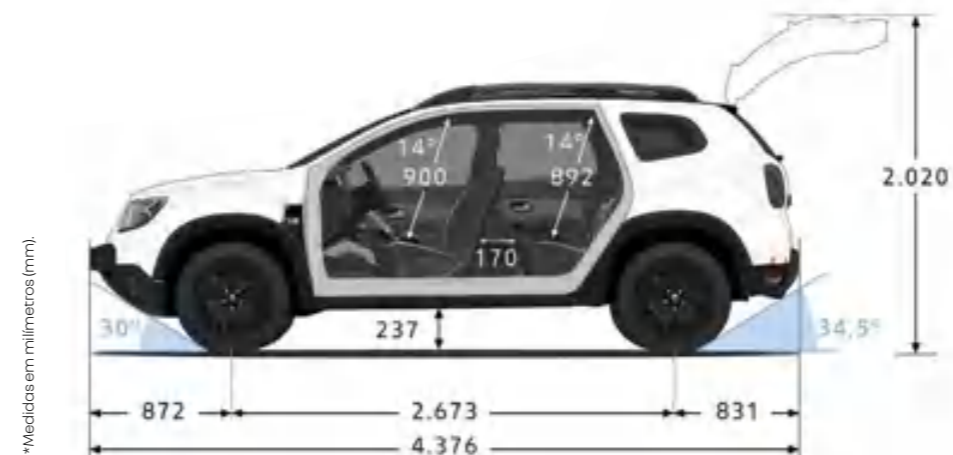

ficha técnica

	Intense Plus 1.6 MT	Intense Plus 1.6 CVT	Iconic Plus 1.6 CVT	Iconic Plus 1.3 TCe
Versão				
Arquitetura	Carroceria monobloco, utilitário esportivo (SUV), 5 passageiros, 5 portas			
Tração	Dianteira (4x2)			
Cilindrada	1.598 cm³		1.332 cm³	
Potência máxima	109 cv (gasolina) @ 5.500 rpm 112 cv (etanol) @ 5.500 rpm		156 cv (gasolina) @ 5.500 rpm 163 cv (etanol) @ 5.500 rpm	
Torque máximo	15,3 kgfm (gasolina) @ 4.000 rpm 15,6 kgfm (etanol) @ 4.000 rpm		25,5 kgfm (gasolina) @ 1.600 e 3.750 rpm 27,5 kgfm (etanol) @ 1.600 e 3.750 rpm	
Alimentação	Injeção eletrônica multiponto sequencial			Injeção direta
Rodas	Liga leve diamantada			Liga leve com pintura preta
Pneus	215/65 R16		215/60 R17	
Suspensão dianteira	Tipo MacPherson, triângulos inferiores, amortecedores hidráulicos telescópicos e molas helicoidais			
Suspensão traseira	Tipo semi-independente com barra estabilizadora, amortecedores hidráulicos telescópicos e molas helicoidais			
Freios	Sistema ABS, com discos ventilados na dianteira e tambores na traseira			
Direção	Elétrica			
Câmbio	Manual de 5 velocidades	Automático CVT com opção de troca sequencial de 6 velocidades		Automático CVT com opção de troca sequencial de 8 velocidades
Tanque de combustível	46 L			
Porta-malas	475 L			
Carga útil	450 kg			
Aceleração 0-100 km/h (s)	11,5 (gasolina) 11,4 (etanol)	13,1 (gasolina) 12,9 (etanol)	13,1 (gasolina) 12,9 (etanol)	9,5
Velocidade máxima	166 km/h (gasolina) 167 km/h (etanol)			180 km/h
Combustível	Gasolina e/ou etanol			
Consumo (urbano)	11,5 km/l (gasolina) 7,6 km/l (etanol)	10,8 km/l (gasolina) 7,5 km/l (etanol)		10,9 km/l (gasolina) 7,5 km/l (etanol)
Consumo (estrada)	12,4 km/l (gasolina) 8,5 km/l (etanol)	11,4 km/l (gasolina) 8,3 km/l (etanol)		12,3 km/l (gasolina) 8,6 km/l (etanol)

lista de equipamentos

	Intense Plus 1.6 MT/CVT	Iconic Plus 1.6 CVT	Iconic Plus 1.3 TCe
CONFORTO E CONVENIÊNCIA			
Abertura interna do bocal de abastecimento	▪	▪	▪
Ar-condicionado manual	▪	-	-
Ar-condicionado automático digital	-	▪	▪
Banco do motorista com regulagem de altura	▪	▪	▪
Bancos em tecido Noir Black embossed com detalhes Light Gray e Blue Heaven	▪	-	-
Bancos com revestimento premium Noir Titane	-	▪	▪
Banco traseiro rebatível 1/3 - 2/3	▪	▪	-
Chave-cartão presencial com walk away closing	-	▪	▪
Chave rebatível	▪	-	-
Console central com apoio de braços e porta-objetos	▪	▪	▪
Direção elétrica	▪	▪	▪
Estepe de uso temporário	▪	▪	▪
Indicador de mudança de marcha (GSI)	▪	▪	▪
Indicador de temperatura externa	▪	▪	▪
Controle de cruzeiro e limitador de velocidade	▪	▪	▪
Luz de cortesia no porta-luvas e no porta-malas	▪	▪	▪
Luz de cortesia traseira	▪	▪	▪
Para-sóis com espelhos	▪	▪	▪
Retrovisores externos elétricos	▪	▪	▪
Tomada 12 V traseira	▪	▪	▪
Vidros elétricos nas 4 portas	▪	▪	▪
Volante com regulagem de altura e profundidade	▪	▪	▪
Volante com revestimento premium	▪	▪	▪
DESIGN			
Alargadores de para-lamas	-	▪	▪
Aplicações decorativas externas em laranja	-	▪	▪
Barras de teto longitudinais na cor preta	▪	-	-
Barras de teto longitudinais na cor cinza Megalith	-	▪	▪
Faróis em LED e novas lanternas	▪	▪	▪
Grade frontal na cor preto brilhante	▪	▪	▪
Maçanetas internas cromadas	▪	▪	▪
Novos revestimentos dos bancos com detalhes em laranja	-	▪	▪
Ponteira cromada do escapamento	▪	▪	▪
Retrovisores na cor preto fosco	▪	-	-
Retrovisores na cor preto brilhante com detalhes em laranja	-	▪	▪
Rodas de liga leve de 16" diamantadas	▪	-	-
Rodas de liga leve de 17" Tergan	-	▪	-
Rodas de liga leve de 17" Tergan pretas	-	-	▪
Skis em cinza Megalith	-	▪	▪
Teto preto	-	▪	▪
Antena Shark	-	▪	▪

lista de equipamentos

	Intense Plus 1.6 MT/CVT	Iconic Plus 1.6 CVT	Iconic Plus 1.3 TCe
SEGURANÇA			
6 airbags (frontal, laterais e de cortina)	▪	▪	▪
Alarme perimétrico	▪	▪	▪
Alerta de cinto de segurança não afivelado	▪	▪	▪
Anti-locking braking system (ABS)	▪	▪	▪
Auxílio à frenagem de urgência (AFU)	▪	▪	▪
Auxílio de partida em rampa (HSA)	▪	▪	▪
Banco traseiro com 2 posições Isofix	▪	▪	▪
Câmera de ré com linhas-guia dinâmicas	▪	-	-
Câmera Multiview	-	▪	▪
Sistema CAR - travamento central automática (+6 km/h) com destravamento em caso de colisão	▪	▪	▪
Controle de estabilidade (ESP)	▪	▪	▪
Controle de tração (TC)	▪	▪	▪
Desembaçador traseiro	▪	▪	▪
Desativação do airbag do passageiro	▪	▪	▪
Faróis de neblina	▪	▪	▪
Luzes de indicação de direção laterais	▪	▪	▪
Luzes de circulação diurnas em LED	▪	▪	▪
Protetor de cárter	▪	▪	▪
Sensor crepuscular e de chuva	-	▪	▪
Sensor de ponto cego	-	▪	▪
Sensores de estacionamento traseiros	▪	▪	▪
Regulagem manual de altura dos faróis	▪	▪	▪
TECNOLOGIA E CONECTIVIDADE			
6 alto-falantes	▪	▪	▪
4x USB (1x USB-A e 1x USB-C para os ocupantes frontais e 2x USB-C para os ocupantes traseiros)	▪	▪	▪
Android Auto® e Apple CarPlay® sem fio	▪	▪	▪
Carregador de smartphone por indução	-	▪	▪
Comandos satélites de áudio	▪	▪	▪
Eco Scoring + Eco Coaching	▪	▪	▪
Função "Follow me home"	-	▪	▪
Novo painel de instrumentos TFT 3,5"	▪	▪	▪
Stop & Start	▪	▪	▪
PACK ADICIONAL			
Pack Outsider	-	-	○

▪ = série | ○ = opcional | - = não disponível

PROPOSTA READEQUADA

PREFEITURA MUNICIPAL DE COELHO NETO - MA
PREGÃO ELETRÔNICO Nº 003/2026
PROCESSO Nº PR2025.11/CLHO-00551

A empresa INOVATTO VEÍCULOS LTDA inscrita no CNPJ/MF sob o nº 37.115.386/0001-97, Inscrição Estadual: 20.015.102-9, sediada Rua 18, nº 145, Qd. A9, Lt. 24, Setor Oeste, Goiânia – Goiás, CEP.: 74120-080, e-mail: inovattoveiculos@gmail.com, telefone: (62) 3584-2635, por intermédio de seu representante legal Guilherme Mendes de Oliveira Carvalho portador (a) da Cédula de Identidade RG sob nº. 5024469 e inscrito (a) no Cadastro de Pessoa Física CPF/MF sob nº. 704.425.171-49 vêm apresentar-lhes a proposta para eventual aquisição de veículo, conforme condições abaixo, já incluso todos os custos diretos e indiretos, lucros e encargos, impostos, taxas e demais custos incidentes.

ITEM 04

RENAULT DUSTER INTENSE PLUS CVT 1.6 2025/2026

QTD: 01 UNIDADE

VALOR UNITÁRIO: R\$168.900,00 (Cento e sessenta e oito mil e novecentos reais)

VALOR TOTAL: R\$168.900,00 (Cento e sessenta e oito mil e novecentos reais)

DESCRIÇÃO: Veículo tipo SUV compacto, zero quilômetro, ano e modelo do ano vigente, carroceria monobloco, com quatro portas laterais e uma traseira (hatch), tração dianteira (4x2), cor sólida padrão de fábrica, equipado com motor 1.6 flex, quatro cilindros, potência mínima de 115 cv e torque mínimo de 16 kgf.m, câmbio manual de seis marchas ou automático do tipo CVT, quando previsto, direção assistida elétrica ou eletro-hidráulica, sistema de arrefecimento a líquido, capacidade para cinco ocupantes, porta-malas com capacidade mínima de 470 litros, tanque de combustível com capacidade mínima de 50 litros, altura livre do solo mínima de 210 mm, itens de conforto e conveniência incluindo ar-condicionado, direção assistida, vidros e travas elétricas, retrovisores elétricos, sistema de som com entradas USB e conectividade Bluetooth, computador de bordo, bancos revestidos em tecido e volante com ajuste de altura, além dos seguintes itens de segurança: airbags frontais para motorista e passageiro, sistema de freios ABS, controle eletrônico de estabilidade e tração, assistente de partida em rampa e cintos de segurança de três pontos para todos os ocupantes.

Assistência Técnica: <https://www.renault.com.br/encontre-uma-concessionaria.html>

DECLARAMOS QUE:

prazo/local de entrega: A entrega dos itens deverá ser feita até no máximo 30 (trinta) dias corridos, a contar da data de recebimento da Ordem de Fornecimento ou Instrumento Equivalente. O local de entrega do objeto será acordado com a secretaria demandante no momento da emissão da ordem de fornecimento.

CONDIÇÕES DE PAGAMENTO: O pagamento será realizado no prazo máximo de até 30 (trinta) dias, contados a partir do recebimento da Nota Fiscal ou Fatura, através de ordem bancária, para crédito em banco, agência e conta corrente indicados pelo contratado.

GUILHERME
MENDES DE
OLIVEIRA
CARVALHO:7
0442517149

Assinado de forma
digital por
GUILHERME MENDES
DE OLIVEIRA
CARVALHO:70442517
149
Dados: 2026.02.12
08:31:36 -03'00'



Rua 18 nº 145, Qd. A9 Lt. 24
Setor Oeste Goiânia – GO
CEP: 74.120-080



inovattoveiculos@gmail.com



(62) 3584-2635 (Fixo)

Dados bancários: Banco Sicoob - Agência 5004, Conta corrente 1106001-8.

Caso a nossa proposta seja aceita, comprometemo-nos:

Estamos de acordo com todos os termos do edital.

- Em manter a validade desta proposta por um prazo de 60 (sessenta) dias corridos a contar da sua apresentação, exceto em casos por força maior da fábrica.
- Garantia contra defeitos de fabricação conforme edital.
- Declara que se submete inteiramente a todas as condições do edital.
- **Veículo tem o primeiro emplacamento em nome desta licitante será entregue acompanhado com o documento para realização da transferência para o nome do órgão solicitante, sendo todos os custos arcados por esta licitante, conforme decisão RECENTE "Acórdão 1510/2022 Plenário - TCU (Representação, Relator Ministro-Substituto Augusto Sherman) Licitação. Edital de licitação. Veículo. Concessionária. Competitividade. Restrição. Na aquisição de veículos novos (zero quilômetro)*, *é irregular a aplicação do art. 12 da Lei 6.729/1979 (Lei Ferrari) para *restringir o fornecimento de veículos apenas por concessionária.**

GUILHERME MENDES DE
OLIVEIRA
CARVALHO:70442517149

Assinado de forma digital
por GUILHERME MENDES
DE OLIVEIRA
CARVALHO:70442517149
Dados: 2026.02.12
08:32:44 -03'00'

Goiânia, 12 de fevereiro de 2026.

INOVATTO VEÍCULOS LTDA

CNPJ: 37.115.386/0001-97

Guilherme Mendes de Oliveira Carvalho

CPF: 704.425.171-49



Rua 18 nº 145, Qd. A9 Lt. 24
Setor Oeste Goiânia – GO
CEP: 74.120-080



inovattoveiculos@gmail.com



(62) 3584-2635 (Fixo)

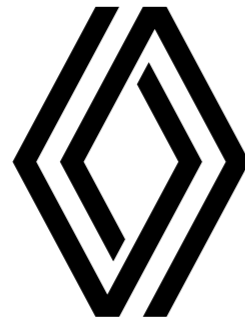

continue a sua experiência com o Renault Duster em www.renault.com.br/veiculos-de-passeio/duster

RENAULT CONCESSIONÁRIAS. Uma rede com mais de 270 concessionárias em todo o território nacional está pronta para atendê-lo com eficiência e qualidade. Profissionais treinados no Centro de Formação Renault do Brasil utilizam o que há de mais moderno em tecnologia automotiva. Só quem conhece pode cuidar tão bem do seu Renault. FÁBRICA NO BRASIL. O Complexo Ayrton Senna ocupa um terreno de 2,5 milhões de metros quadrados em São José dos Pinhais, no Paraná, com capacidade para produção de até 380 mil veículos e 400 mil motores por ano. Aqui são fabricados: Kwid, Duster, Oroch, Logan, Stepway, Master Furgão, Master Minibus e Master Chassi Cabine. GARANTIA RENAULT. Para Renault Duster, garantia total de 3 anos ou 100 mil km, o que ocorrer primeiro, condicionada aos termos e condições estabelecidos no Manual de Garantia e Manutenção do veículo, para a gama 2025/2026. A Renault oferece 6 anos de garantia anticorrosão da carroceria para veículos da gama 2025/2026. SAC RENAULT. Serviço de Atendimento ao Cliente Renault. O SAC Renault possui profissionais preparados para receber sugestões, esclarecer dúvidas e encaminhar soluções. É só ligar 0800 055 5615 ou enviar um e-mail para sac.brasil@renault.com. BANCO RENAULT. Confiabilidade, taxas financeiras diferenciadas e parecer de crédito rápido (sujeito a aprovação) para adquirir o seu Renault. CONSÓRCIO RENAULT. Garantia de entrega de fábrica. Você sonha, a gente realiza. 0800 055 5615 ou www.consorcio Renault.com.br. ISO 14001. Mais uma certificação para a Renault. Mais uma conquista para a natureza. A Renault reserva-se o direito de alterar as especificações dos seus veículos sem prévio aviso. Para mais informações, consulte o seu concessionário. Fotos para fins publicitários. SAC RENAULT: 0800 055 5615 – REF: 7711734336 – janeiro/2025

RENAULT DUSTER



RENAULT DUSTER
o SUV para todos os caminhos





motor turbo TCe 1.3 flex

O Renault Duster está equipado com um motor turbo que, combinado ao câmbio automático CVT X-Tronic®, une o que há de mais moderno em performance e eficiência. Para o seu desenvolvimento, foram utilizadas tecnologias de ponta que entregam um excelente desempenho ao condutor. São 163 cavalos de potência e 27,5 kgfm de torque, proporcionando muito mais segurança ao ultrapassar e prazer ao dirigir e acelerar.





design exterior pronto para a aventura

O Renault Duster é um veículo com estilo icônico, definido pelas suas linhas agressivas e uma assinatura inconfundível em um farol em LED. Essas linhas fortes e poderosas são aprimoradas pelo novo teto em preto, pelas novas rodas pretas de liga leve de 17" Tergan e pela grade frontal, agora com acabamento preto brilhante com base cromada e badge Iconic. O skis e as barras de teto em Cinza Megalith e a antena shark enfatizam a personalidade do Duster, um carro para abrir novos horizontes.





interior sofisticado e confortável

O interior do Renault Duster reflete a sua natureza generosa e aventureira. A cabine é espaçosa e sofisticada, com detalhes em laranja e novos bancos com revestimento premium. O console médio central traz um novo apoio de braço para garantir ainda mais conforto ao motorista e duas saídas USB para os ocupantes traseiros. O painel também surpreende: botões tipo piano, ar-condicionado digital e painel de instrumentos de TFT com mais cores, brilho e melhor qualidade na visualização. Logo abaixo, o carregador de smartphone por indução garante mais praticidade ao dia a dia. O volante, regulável em altura e profundidade, traz comandos para o ajuste de altura dos faróis. Enquanto o computador de bordo convida você a desbravar novos caminhos.



a caminho de novos destinos com amplo espaço interno

Superar desafios com a família e os amigos fica mais fácil a bordo do Renault Duster.

Cabe tudo, cabem todos. O porta-malas de 475 litros é grande e modular com auxílio dos bancos bipartidos e ainda conta com duas saídas USB-C para os ocupantes traseiros. O interior é espaçoso como um Duster deve ser.





o SUV que torna tudo acessível

Dirija com uma mente tranquila. Use a chave-cartão hands-free para destrancar as portas automaticamente ao se aproximar do veículo. Ela também permite que você ligue e desligue o motor sem tirar a chave do bolso e sem se preocupar em fechar o carro. Ao se afastar, o Renault Duster faz isso para você.



tecnologias para uma experiência confortável

Display Link

Com tecnologia Android Auto® e Apple CarPlay®, o multimídia Display Link permite o uso de vários apps do seu smartphone, como Spotify, Waze, Google Maps (Android Auto®) e áudios de WhatsApp, em uma tela de 8" sensível ao toque e com conexão sem fio (wireless).

O Display Link ainda conta com duas entradas USB-C e uma USB-A na parte frontal, Bluetooth®, câmera de ré, Eco Scoring e Eco Coaching. Tecnologia e conectividade à altura das suas expectativas.

Carregador de smartphone por indução

Dê adeus aos fios. Sem perceber, você vai manter a bateria do seu smartphone sempre cheia com o carregador de smartphone por indução. Praticidade ao alcance das mãos.



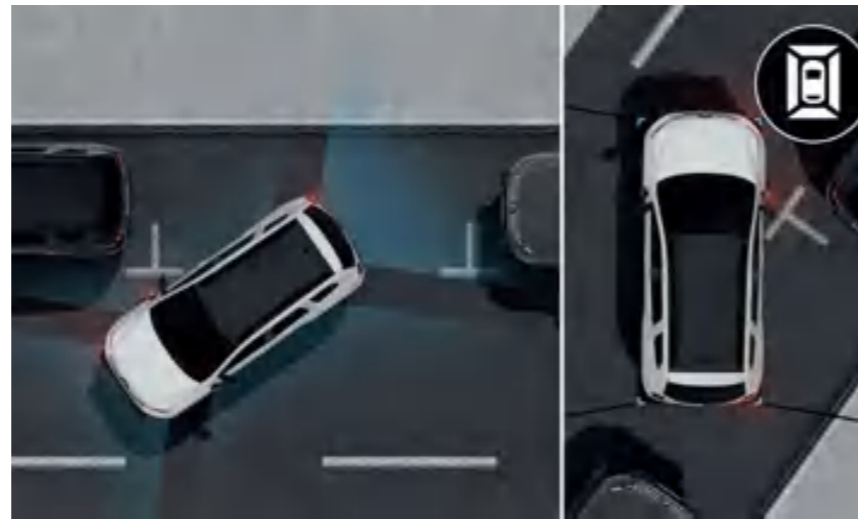

ainda mais simples, ainda mais seguro



Você não está mais sozinho ao volante. Zelando pela sua segurança, a câmera Multiview oferece toda a ajuda necessária ao manobrar através de 4 câmeras: uma frontal, duas laterais e uma traseira.

Além disso, o carro detecta a presença de qualquer veículo que esteja no seu ponto cego e avisa você por meio de uma luz indicadora nos espelhos com o Blind Spot Warning. O Renault Duster ainda conta com 6 airbags de série e sensor de chuva.

prazer em dirigir um SUV

A grande área envidraçada, a posição elevada de direção e a regulação manual de altura dos faróis permitem total visibilidade de tudo à sua volta. Já o controle de estabilidade (ESP) evita derrapagens em curvas, e o assistente de partida em rampa facilita a aceleração em ladeiras. Para garantir ainda mais segurança a todos os caminhos, o Duster conta com 6 airbags de série, detector de ponto cego, sensor de chuva e de luminosidade, câmera Multiview, sistema Isofix e piloto automático com limitador de velocidade.





carlab

Cores disponíveis

Versões

Rodas

Dimensões

Equipamentos e opcionais

Acessórios

cores disponíveis



Branco Glacier (369)



Prata Étoile (KNH)



Cinza Cassiopée (KNG)



Preto Nacré (676)

versões

INTENSE PLUS



- Airbags laterais e de cortina
- Aplique preto nos para-choques
- Ar-condicionado
- Barras de teto pretas
- Câmera traseira
- Console médio com porta-objetos
- Entradas USB na parte frontal e traseira
- Faróis em LED e novas lanternas
- Faróis de neblina
- Grade frontal na cor preto brilhante
- Limitador e regulador de velocidade
- Luz de cortesia no porta-luvas e no porta-malas
- Novo painel de instrumentos
- Opção entre câmbio CVT e câmbio manual
- Painel de instrumentos com TFT
- Para-sóis com espelhos
- Ponteira cromada do escapamento
- Retrovisor externo elétrico
- Rodas de liga leve de 16" diamantadas
- Sensor de estacionamento traseiro
- Multimídia Display Link de 8" com espelhamento sem fio de smartphone
- Volante com revestimento premium



Rodas de liga leve de 16" diamantadas

versões

ICONIC PLUS

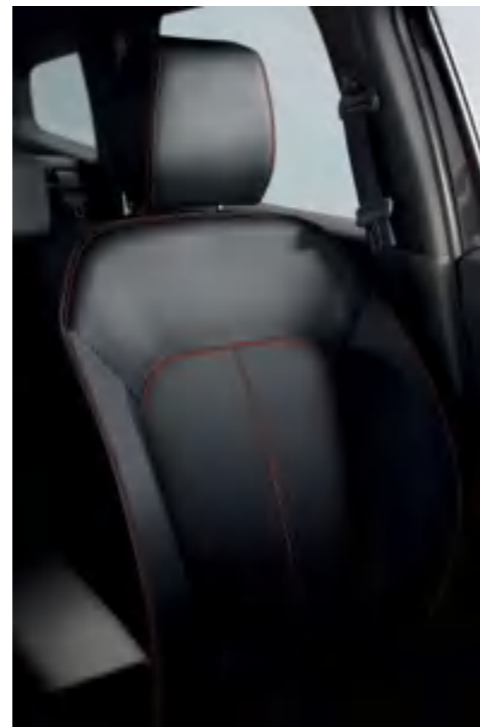

INTENSE PLUS +

- Aplicações decorativas externas em laranja
- Ar-condicionado automático digital
- Câmera Multiview
- Carregador de smartphone por indução
- Chave-cartão presencial
- Função "Follow me home"
- Costuras dos bancos em laranja
- Retrovisores e grade frontal em preto brilhante
- Rodas Tergan 17" prata para versão Iconic 1.6
- Rodas Tergan 17" preta para versão Iconic 1.3T
- Sensor de chuva e crepuscular
- Sensor de ponto cego
- Skis frontais, traseiros e barras de teto em cinza Megalith
- Antena shark
- Teto preto

Opcional

- Pack Outsider



Rodas de liga leve
Tergan 17" prata
para versão Iconic 1.6



Rodas de liga leve
Tergan 17" preta
para versão Iconic 1.3T

dimensões

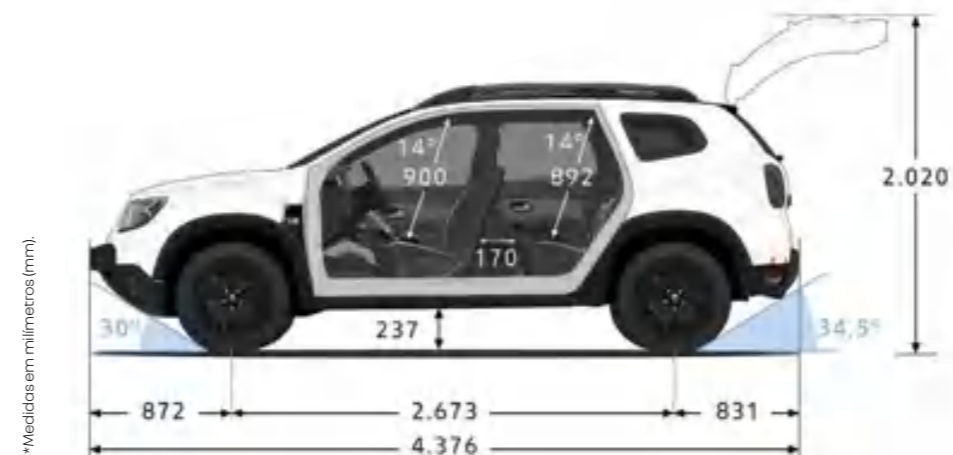

ficha técnica

	Intense Plus 1.6 MT	Intense Plus 1.6 CVT	Iconic Plus 1.6 CVT	Iconic Plus 1.3 TCe
Versão				
Arquitetura	Carroceria monobloco, utilitário esportivo (SUV), 5 passageiros, 5 portas			
Tração	Dianteira (4x2)			
Cilindrada	1.598 cm³		1.332 cm³	
Potência máxima	109 cv (gasolina) @ 5.500 rpm 112 cv (etanol) @ 5.500 rpm		156 cv (gasolina) @ 5.500 rpm 163 cv (etanol) @ 5.500 rpm	
Torque máximo	15,3 kgfm (gasolina) @ 4.000 rpm 15,6 kgfm (etanol) @ 4.000 rpm		25,5 kgfm (gasolina) @ 1.600 e 3.750 rpm 27,5 kgfm (etanol) @ 1.600 e 3.750 rpm	
Alimentação	Injeção eletrônica multiponto sequencial			Injeção direta
Rodas	Liga leve diamantada			Liga leve com pintura preta
Pneus	215/65 R16		215/60 R17	
Suspensão dianteira	Tipo MacPherson, triângulos inferiores, amortecedores hidráulicos telescópicos e molas helicoidais			
Suspensão traseira	Tipo semi-independente com barra estabilizadora, amortecedores hidráulicos telescópicos e molas helicoidais			
Freios	Sistema ABS, com discos ventilados na dianteira e tambores na traseira			
Direção	Elétrica			
Câmbio	Manual de 5 velocidades	Automático CVT com opção de troca sequencial de 6 velocidades		Automático CVT com opção de troca sequencial de 8 velocidades
Tanque de combustível	46 L			
Porta-malas	475 L			
Carga útil	450 kg			
Aceleração 0-100 km/h (s)	11,5 (gasolina) 11,4 (etanol)	13,1 (gasolina) 12,9 (etanol)	13,1 (gasolina) 12,9 (etanol)	9,5
Velocidade máxima	166 km/h (gasolina) 167 km/h (etanol)			180 km/h
Combustível	Gasolina e/ou etanol			
Consumo (urbano)	11,5 km/l (gasolina) 7,6 km/l (etanol)	10,8 km/l (gasolina) 7,5 km/l (etanol)		10,9 km/l (gasolina) 7,5 km/l (etanol)
Consumo (estrada)	12,4 km/l (gasolina) 8,5 km/l (etanol)	11,4 km/l (gasolina) 8,3 km/l (etanol)		12,3 km/l (gasolina) 8,6 km/l (etanol)

lista de equipamentos

	Intense Plus 1.6 MT/CVT	Iconic Plus 1.6 CVT	Iconic Plus 1.3 TCe
CONFORTO E CONVENIÊNCIA			
Abertura interna do bocal de abastecimento	▪	▪	▪
Ar-condicionado manual	▪	-	-
Ar-condicionado automático digital	-	▪	▪
Banco do motorista com regulagem de altura	▪	▪	▪
Bancos em tecido Noir Black embossed com detalhes Light Gray e Blue Heaven	▪	-	-
Bancos com revestimento premium Noir Titane	-	▪	▪
Banco traseiro rebatível 1/3 - 2/3	▪	▪	-
Chave-cartão presencial com walk away closing	-	▪	▪
Chave rebatível	▪	-	-
Console central com apoio de braços e porta-objetos	▪	▪	▪
Direção elétrica	▪	▪	▪
Estepe de uso temporário	▪	▪	▪
Indicador de mudança de marcha (GSI)	▪	▪	▪
Indicador de temperatura externa	▪	▪	▪
Controle de cruzeiro e limitador de velocidade	▪	▪	▪
Luz de cortesia no porta-luvas e no porta-malas	▪	▪	▪
Luz de cortesia traseira	▪	▪	▪
Para-sóis com espelhos	▪	▪	▪
Retrovisores externos elétricos	▪	▪	▪
Tomada 12 V traseira	▪	▪	▪
Vidros elétricos nas 4 portas	▪	▪	▪
Volante com regulagem de altura e profundidade	▪	▪	▪
Volante com revestimento premium	▪	▪	▪
DESIGN			
Alargadores de para-lamas	-	▪	▪
Aplicações decorativas externas em laranja	-	▪	▪
Barras de teto longitudinais na cor preta	▪	-	-
Barras de teto longitudinais na cor cinza Megalith	-	▪	▪
Faróis em LED e novas lanternas	▪	▪	▪
Grade frontal na cor preto brilhante	▪	▪	▪
Maçanetas internas cromadas	▪	▪	▪
Novos revestimentos dos bancos com detalhes em laranja	-	▪	▪
Ponteira cromada do escapamento	▪	▪	▪
Retrovisores na cor preto fosco	▪	-	-
Retrovisores na cor preto brilhante com detalhes em laranja	-	▪	▪
Rodas de liga leve de 16" diamantadas	▪	-	-
Rodas de liga leve de 17" Tergan	-	▪	-
Rodas de liga leve de 17" Tergan pretas	-	-	▪
Skis em cinza Megalith	-	▪	▪
Teto preto	-	▪	▪
Antena Shark	-	▪	▪

lista de equipamentos

	Intense Plus 1.6 MT/CVT	Iconic Plus 1.6 CVT	Iconic Plus 1.3 TCe
SEGURANÇA			
6 airbags (frontal, laterais e de cortina)	▪	▪	▪
Alarme perimétrico	▪	▪	▪
Alerta de cinto de segurança não afivelado	▪	▪	▪
Anti-locking braking system (ABS)	▪	▪	▪
Auxílio à frenagem de urgência (AFU)	▪	▪	▪
Auxílio de partida em rampa (HSA)	▪	▪	▪
Banco traseiro com 2 posições Isofix	▪	▪	▪
Câmera de ré com linhas-guia dinâmicas	▪	-	-
Câmera Multiview	-	▪	▪
Sistema CAR - travamento central automática (+6 km/h) com destravamento em caso de colisão	▪	▪	▪
Controle de estabilidade (ESP)	▪	▪	▪
Controle de tração (TC)	▪	▪	▪
Desembaçador traseiro	▪	▪	▪
Desativação do airbag do passageiro	▪	▪	▪
Faróis de neblina	▪	▪	▪
Luzes de indicação de direção laterais	▪	▪	▪
Luzes de circulação diurnas em LED	▪	▪	▪
Protetor de cárter	▪	▪	▪
Sensor crepuscular e de chuva	-	▪	▪
Sensor de ponto cego	-	▪	▪
Sensores de estacionamento traseiros	▪	▪	▪
Regulagem manual de altura dos faróis	▪	▪	▪
TECNOLOGIA E CONECTIVIDADE			
6 alto-falantes	▪	▪	▪
4x USB (1x USB-A e 1x USB-C para os ocupantes frontais e 2x USB-C para os ocupantes traseiros)	▪	▪	▪
Android Auto® e Apple CarPlay® sem fio	▪	▪	▪
Carregador de smartphone por indução	-	▪	▪
Comandos satélites de áudio	▪	▪	▪
Eco Scoring + Eco Coaching	▪	▪	▪
Função "Follow me home"	-	▪	▪
Novo painel de instrumentos TFT 3,5"	▪	▪	▪
Stop & Start	▪	▪	▪
PACK ADICIONAL			
Pack Outsider	-	-	○

▪ = série | ○ = opcional | - = não disponível