

E. B. A. CARVALHO LTDA

CNPJ: 27.057.539/0001-33

Avenida Universitária, 750, sala 1218, edifício diamond center, Fátima, Teresina – PI

PREGÃO ELETRÔNICO Nº 006/2026
PROCESSO ADMINISTRATIVO Nº PR2026.01/CLHO-00002

OBJETO: Contratação de empresa para aquisição de peixes, para distribuição às famílias em situação de vulnerabilidade social na Semana Santa 2026, em atendimento à demanda da Secretaria Municipal de Assistência Social e Cidadania do município de Coelho Neto – MA, por meio de registro de preços.

PROPOSTA READEQUADA

A empresa E. B. A. CARVALHO LTDA, inscrita no CNPJ sob o nº 27.057.539/0001-33, com sede na Avenida Universitária, 750, sala 1218, Edifício Diamond Center, Fátima, Teresina-PI, vem apresentar nossa proposta de preços readequada, já inclusos todos os custos operacionais, encargos previdenciários, trabalhistas, tributários, comerciais e quaisquer outros que incidam direta ou indiretamente na execução do objeto, conforme tabela abaixo:

ITEM	DESCRIÇÃO	UND	QUANT	VALOR UNITÁRIO	VALOR TOTAL
1	Peixe in natura, inteiro, tipo/espécie Tambaqui, tamanho padrão de aproximadamente 1,0 kg, fresco e conservado, sem vísceras, acondicionado em embalagens (sacos) plásticos, resistentes, higiênicos e atóxicos, livre de vermes e parasitas.	KG	22.500	R\$ 11,99	R\$ 269.775,00

Valor total: R\$ 269.775,00 (Duzentos e sessenta e nove mil e setecentos e setenta e cinco reais)

Validade da Proposta: 60 (sessenta) dias

Prazo de Entrega: Conforme Termo de Referência

Teresina - PI, 19 de fevereiro de 2026

E. B. A. CARVALHO LTDA
Esdras Barbosa Alencar de Carvalho
CPF: 003.892.593-14
Sócio Administrador

ADITIVO Nº 5 INSTRUMENTO PARTICULAR DE ALTERAÇÃO CONTRATUAL

ESDRAS BARBOSA ALENCAR DE CARVALHO, brasileiro, solteiro, nascido em 18/12/1981, empresário, portador da cédula de identidade nº 1869376 SSPPI, CPF (MF) n.º 003.892.593-14, residente e domiciliado na Rua Raimundo Soares Cordeiro, 2363, Bairro Real Copagri, Teresina-PI, CEP 64007-270; Sociedade Limitada sob o nome empresarial de E. B. A. CARVALHO LTDA, com sede na Avenida Universitária, 750, sala 1218, Edif. Diamond Center, Bairro Fátima, CEP 64049-494, Teresina-PI, inscrito no CNPJ 27.057.539/0001-33, fazendo uso do que permite o art. 1.076 da Lei nº 10.406/2002, resolvem entre si, na melhor forma do direito e de pleno e comum acordo, alterar o seu contrato social conforme cláusulas e condições que se seguem:

CLAUSULA PRIMEIRA – ALTERAÇÃO DA ATIVIDADE

As atividades da sociedade passam a ser: 4744-0/99 - comércio varejista de materiais de construção em geral; 1822-9/01 - serviços de encadernação e plastificação; 1822-9/99 - serviços de acabamentos gráficos, exceto encadernação e plastificação; 7490-1/03 - serviços de agronomia e de consultoria as atividades agrícolas e pecuárias; 1811-3/02 - impressão de livros, revistas e outras publicações periódicas; 4213-8/00 - obras de urbanização - ruas, praças e calçadas; 3702-9/00 - atividades relacionadas a esgoto, exceto a gestão de redes; 3811-4/00 - coleta de resíduos não-perigosos; 3832-7/00 - recuperação de materiais plásticos; 4120-4/00 - construção de edifícios; 4221-9/02 - construção de estações e redes de distribuição de energia elétrica; 4221-9/03 - manutenção de redes de distribuição de energia elétrica; 4221-9/04 - construção de estações e redes de telecomunicações; 4221-9/05 - manutenção de estações e redes de telecomunicações; 4222-7/01 - construção de redes de abastecimento de água, coleta de esgoto e construções correlatas, exceto obras de irrigação; 4292-8/01 - montagem de estruturas metálicas; 4299-5/01 - construção de instalações esportivas e recreativas; 4311-8/02 - preparação de canteiro e limpeza de terreno; 4321-5/00 - instalação e manutenção elétrica; 4322-3/01 - instalações hidráulicas, sanitárias e de gás; 4322-3/02 - instalação e manutenção de sistemas centrais de ar condicionado, de ventilação e refrigeração; 4322-3/03 - instalações de sistema de prevenção contra incêndio; 4329-1/04 - montagem e instalação de sistemas e equipamentos de iluminação e sinalização em vias públicas, portos e aeroportos; 4330-

4/02 - instalação de portas, janelas, tetos, divisórias e armários embutidos de qualquer material; 4330-4/03 - obras de acabamento em gesso e estuque; 4330-4/04 - serviços de pintura de edifícios em geral; 4330-4/05 - aplicação de revestimentos e de resinas em interiores e exteriores; 4399-1/04 - serviços de operação e fornecimento de equipamentos para transporte e elevação de cargas e pessoas para uso em obras; 4924-8/00 - transporte escolar; 7020-4/00 - atividades de consultoria em gestão empresarial, exceto consultoria técnica específica; 7112-0/00 - serviços de engenharia; 7711-0/00 - locação de automóveis sem condutor; 7731-4/00 - aluguel de máquinas e equipamentos agrícolas sem operador; 7732-2/01 - aluguel de máquinas e equipamentos para construção sem operador, exceto andaimes; 7732-2/02 - aluguel de andaimes; 7733-1/00 - aluguel de máquinas e equipamentos para escritório; 8121-4/00 - limpeza em prédios e em domicílios; 8211-3/00 - serviços combinados de escritório e apoio administrativo; 9511-8/00 - reparação e manutenção de computadores e de equipamentos periféricos; 4751-2/01 - comércio varejista especializado de equipamentos e suprimentos de informática; 4752-1/00 - comércio varejista especializado de equipamentos de telefonia e comunicação; 4789-0/99 - comércio varejista de outros produtos não especificados anteriormente (cesta básica); 5819-1/00 - edição de cadastros, listas e outros produtos gráficos; 1811-3/01 - impressão de jornais; 1813-0/01 - impressão de material para uso publicitário; 4520-0/01 - serviços de manutenção e reparação mecânica de veículos automotores; 4520-0/02 - serviços de lanternagem ou funilaria e pintura de veículos automotores; 4520-0/03 - serviços de manutenção e reparação elétrica de veículos automotores; 4520-0/04 - serviços de alinhamento e balanceamento de veículos automotores; 4543-9/00 - manutenção e reparação de motocicletas e motonetas; 4923-0/02 - serviço de transporte de passageiros - locação de automóveis com motorista; 5911-1/02 - produção de filmes para publicidade; 7311-4/00 - agências de publicidade; 7319-0/04 - consultoria em publicidade; 4313-4/00 - obras de terraplenagem; 4330-4/01 - impermeabilização em obras de engenharia civil; 4391-6/00 - obras de fundações; 4399-1/03 - obras de alvenaria; 4211-1/01 - construção de rodovias e ferrovias; 4211-1/02 - pintura para sinalização em pistas rodoviárias e aeroportos; 8129-0/00 - atividades de limpeza não especificadas anteriormente (acostamento de estradas e rodovias); 8111-7/00 - serviços combinados para apoio a edifícios, exceto condomínios prediais; 4649-4/08 - Comércio atacadista de produtos de higiene, limpeza e conservação domiciliar; 4789-0/05 - Comércio varejista de produtos saneantes domissanitários; 4759-8/99 - Comércio varejista de outros artigos de uso pessoal e doméstico não especificados anteriormente

(vassouras, cabide e escovas); 4634-6/03 - Comércio atacadista de pescados e frutos do mar; 4722-9/02 - Peixaria.

CONTRATO SOCIAL CONSOLIDADO DA SOCIEDADE LIMITADA

E. B. A. CARVALHO LTDA

CLÁUSULA PRIMEIRA - DENOMINAÇÃO SOCIAL

A sociedade girará sob denominação social de **E. B. A. CARVALHO LTDA**, com nome fantasia de **E. B. A. CARVALHO**, sendo regido de conformidade com o capítulo da sociedade limitada disposto na Lei nº 10.406/2002, e na omissão deste capítulo, supletivamente pelas normas da Lei nº 6.404/6.

CLÁUSULA SEGUNDA – SEDE

A sociedade terá sede e domicílio na Avenida Universitária, 750, sala 1218, Edif. Diamond Center, Bairro Fátima, CEP 64049-494, Teresina-PI.

CLÁUSULA TERCEIRA – FILIAL

É facultada a sociedade a qualquer tempo, ao arbítrio exclusivo de sua administração, abrir, manter ou encerrar filiais e escritórios em qualquer parte do território nacional, atribuindo-lhes capital autônomo, se necessário, observada a legislação vigente sobre a matéria.

CLÁUSULA QUARTA - OBJETO SOCIAL

As atividades da sociedade passam a ser: 4744-0/99 - comércio varejista de materiais de construção em geral; 1822-9/01 - serviços de encadernação e plastificação; 1822-9/99 - serviços de acabamentos gráficos, exceto encadernação e plastificação; 7490-1/03 - serviços de agronomia e de consultoria as atividades agrícolas e pecuárias; 1811-3/02 - impressão de livros, revistas e outras publicações periódicas; 4213-8/00 - obras de urbanização - ruas, praças e calçadas; 3702-9/00 - atividades relacionadas a esgoto, exceto a gestão de redes; 3811-4/00 - coleta de resíduos não-perigosos; 3832-7/00 - recuperação de materiais plásticos; 4120-4/00 - construção de

edifícios; 4221-9/02 - construção de estacoes e redes de distribuição de energia elétrica; 4221-9/03 - manutenção de redes de distribuição de energia elétrica; 4221-9/04 - construção de estacoes e redes de telecomunicações; 4221-9/05 - manutenção de estacoes e redes de telecomunicações; 4222-7/01 - construção de redes de abastecimento de agua, coleta de esgoto e construções correlatas, exceto obras de irrigação; 4292-8/01 - montagem de estruturas metálicas; 4299-5/01 - construção de instalações esportivas e recreativas; 4311-8/02 - preparação de canteiro e limpeza de terreno; 4321-5/00 - instalação e manutenção elétrica; 4322-3/01 - instalações hidráulicas, sanitárias e de gás; 4322-3/02 - instalação e manutenção de sistemas centrais de ar condicionado, de ventilação e refrigeração; 4322-3/03 - instalações de sistema de prevenção contra incêndio; 4329-1/04 - montagem e instalação de sistemas e equipamentos de iluminação e sinalização em vias públicas, portos e aeroportos; 4330-4/02 - instalação de portas, janelas, tetos, divisórias e armários embutidos de qualquer material; 4330-4/03 - obras de acabamento em gesso e estuque; 4330-4/04 - serviços de pintura de edificios em geral; 4330-4/05 - aplicação de revestimentos e de resinas em interiores e exteriores; 4399-1/04 - serviços de operação e fornecimento de equipamentos para transporte e elevação de cargas e pessoas para uso em obras; 4924-8/00 - transporte escolar; 7020-4/00 - atividades de consultoria em gestão empresarial, exceto consultoria técnica específica; 7112-0/00 - serviços de engenharia; 7711-0/00 - locação de automóveis sem condutor; 7731-4/00 - aluguel de maquinas e equipamentos agrícolas sem operador; 7732-2/01 - aluguel de maquinas e equipamentos para construção sem operador, exceto andaimes; 7732-2/02 - aluguel de andaimes; 7733-1/00 - aluguel de maquinas e equipamentos para escritório; 8121-4/00 - limpeza em prédios e em domicílios; 8211-3/00 - serviços combinados de escritório e apoio administrativo; 9511-8/00 - reparação e manutenção de computadores e de equipamentos periféricos; 4751-2/01 - comercio varejista especializado de equipamentos e suprimentos de informática; 4752-1/00 - comercio varejista especializado de equipamentos de telefonia e comunicação; 4789-0/99 - comercio varejista de outros produtos não especificados anteriormente (cesta básica); 5819-1/00 - edição de cadastros, listas e outros produtos gráficos; 1811-3/01 - impressão de jornais; 1813-0/01 - impressão de material para uso publicitário; 4520-0/01 - serviços de manutenção e reparação mecânica de veículos automotores; 4520-0/02 - serviços de lanternagem ou funilaria e pintura de veículos automotores; 4520-0/03 - serviços de manutenção e reparação elétrica de veículos automotores; 4520-0/04 - serviços de alinhamento e balanceamento de veículos automotores; 4543-9/00 - manutenção e reparação de motocicletas e motonetas;

4923-0/02 - serviço de transporte de passageiros - locação de automóveis com motorista; 5911-1/02 - produção de filmes para publicidade; 7311-4/00 - agências de publicidade; 7319-0/04 - consultoria em publicidade; 4313-4/00 - obras de terraplenagem; 4330-4/01 - impermeabilização em obras de engenharia civil; 4391-6/00 - obras de fundações; 4399-1/03 - obras de alvenaria; 4211-1/01 - construção de rodovias e ferrovias; 4211-1/02 - pintura para sinalização em pistas rodoviárias e aeroportos; 8129-0/00 - atividades de limpeza não especificadas anteriormente (acostamento de estradas e rodovias); 8111-7/00 - serviços combinados para apoio a edifícios, exceto condomínios prediais; 4649-4/08 - Comércio atacadista de produtos de higiene, limpeza e conservação domiciliar; 4789-0/05 - Comércio varejista de produtos saneantes domissanitários; 4759-8/99 - Comércio varejista de outros artigos de uso pessoal e doméstico não especificados anteriormente (vassouras, cabide e escovas); 4634-6/03 - Comércio atacadista de pescados e frutos do mar; 4722-9/02 - Peixaria.

CLÁUSULA QUINTA - PRAZO DE DURAÇÃO

O prazo de duração da sociedade será indeterminado, extinguindo-se por vontade unânime dos sócios e nos casos previstos em lei.

CLÁUSULA SEXTA – CAPITAL

O capital social será R\$ 200.000,00 (duzentos mil reais), dividido em 200.000 (duzentas mil) quotas de valor nominal R\$ 1,00 (um real) cada, integralizadas, neste ato em moeda corrente do País, pelo sócio:

NOME DOS SOCIOS	QUOTAS	VALOR
ESDRAS BARBOSA ALENCAR DE CARVALHO	200.000	R\$ 200.000,00
TOTAIS	200.000	R\$ 200.000,00

CLÁUSULA SÉTIMA - RESPONSABILIDADE

I. A responsabilidade dos sócios é restrita ao valor do Capital Social, nos termos do artigo 1.052 do Código Civil, Lei nº 10.406/02.

II. Os Sócios não responderão subsidiariamente pelas obrigações sociais, em atenção ao artigo 1.054 c/c o artigo 997, VIII, do Código Civil, Lei nº 10.406/2002.

CLÁUSULA OITAVA - DO INCIO DAS ATIVIDADES

A sociedade iniciou suas atividades após o devido arquivamento dos documentos necessários à sua constituição nos órgãos competentes, em 08/02/2017.

CLÁUSULA NONA - ADMINISTRAÇÃO E ATRIBUIÇÕES

A administração da sociedade será exercida pela sócia ESDRAS BARBOSA ALENCAR DE CARVALHO, junto ou separado, com os poderes e atribuições de administradores autorizados o uso do nome empresarial, vedado, no entanto, em atividades estranhas ao interesse social ou assumir obrigações seja em favor de qualquer dos quotistas ou de terceiros, bem como onerar ou alienar bens imóveis da sociedade, sem autorização do outro sócio.

CLAUSULA DÉCIMA – IMPEDIMENTO DE USO DA DENOMINAÇÃO SOCIAL

Os Administradores investidos de todos os poderes necessários para a prática dos atos de gestão ficam vedados os avais, finanças, endossos ou outras garantias de favor a terceiros, bem como, o uso ou emprego da denominação social em negócios, ou transações estranhas aos objetivos sociais, respondendo pessoalmente pelos prejuízos causados perante a sociedade e a terceiros.

CLÁUSULA DÉCIMA PRIMEIRA – RETIRADA DE PRÓ-LABORE

Os sócios poderão de comum acordo, fixar uma retirada mensal, a título de “prolabore”, observadas as disposições regulamentares pertinentes.

CLÁUSULA DÉCIMA SEGUNDA – RESULTADO E SUA DISTRIBUIÇÃO.

O exercício social coincidirá com ano civil, encerrando-se em 31 de dezembro e ao término de cada exercício, o administrador prestara contas justificadas de sua administração, procedendo a elaboração das demonstrações financeiras, cabendo aos sócios, na proporção de suas quotas, os lucros ou perdas apuradas.

PARÁGRAFO PRIMEIRO – A sociedade poderá definir como será a participação dos sócios nos lucros e perdas aprovarem em reunião dos sócios, devidamente convocada, a respeito da distribuição dos resultados, desproporcional aos percentuais de participação do quadro societário, segundo autoriza o artigo 1.007 da Lei 10.406/2002.

PARÁGRAFO SEGUNDO – Fica a sociedade autorizada a distribuir antecipadamente lucros do exercício, com base em levantamento de balanço intermediário, observada a reposição de lucros quando a distribuição afetar o capital conforme estabelece o artigo 1.059 da Lei 10.406/2002.

CLÁUSULA DÉCIMA TERCEIRA – CESSÃO DE QUOTAS

As quotas da sociedade são indivisíveis e não podem ser cedidas ou transferidas sem o expresse consentimento dos sócios, cabendo, em igualdade de condições, o direito de preferência para o sócio que queira adquiri-las.

PARÁGRAFO ÚNICO – O sócio que desejar retirar-se da sociedade deverá comunicar aos demais, por intermédio de carta registrada, com antecedência de 90 (noventa) dias, a sua intenção de não mais continuar na sociedade.

CLÁUSULA DÉCIMA QUARTA – FALECIMENTO DE SÓCIO

Falecendo ou interditado qualquer sócio, a sociedade continuará suas atividades com os herdeiros, sucessores e o incapaz. Não sendo possível ou inexistindo interesse destes ou do(s) sócio(s) remanescente(s), o valor de seus haveres será apurado e liquidado com base na situação patrimonial da sociedade, à data da resolução, verificada em balanço especialmente levantado.

PARÁGRAFO ÚNICO - O mesmo procedimento será adotado em outros casos em que a sociedade se resolva em relação a seu sócio.

CLÁUSULA DÉCIMA QUINTA - DESIMPEDIMENTO

Os sócios administradores declaram, sob as penas da lei, expressamente que não se acha impedido de exercer a atividade empresarial, por lei especial, ou em virtude de

condenação criminal, nos termos do art.1.011,§1º, da lei nº 10.406/2002, bom como, não se acha incursos na proibição de arquivamento previsto na Lei nº8.934/1994.

CLÁUSULA DÉCIMA SEXTA – CASOS OMISSOS

De conformidade com o que dispõe o artigo 1.053, parágrafo único, do Código Civil (Lei nº 10.406/2002), observar-se-ão na omissão desde contrato e do capítulo das sociedades limitadas do diploma legal nominado, as disposições contidas Lei das sociedades anônimas, aplicável supletivamente.

CLÁUSULA DÉCIMA SÉTIMA – DA REGÊNCIA SUPLETIVA DA LEI DAS S/As

Esta sociedade reger-se-á supletivamente pela lei nº 6.404/76 (Lei das Sociedades Anônimas).

CLÁUSULA DÉCIMA OITAVA - FORO

Fica eleito o foro de Teresina-PI para o exercício e o cumprimento dos direitos e obrigações resultantes deste contrato.

E por estarem assim justos e contratados assinam o presente instrumento em 01 via.

Teresina, 12 de fevereiro de 2026

ESDRAS BARBOSA ALENCAR DE CARVALHO

SÓCIO ADMINSTRADOR



ASSINATURA ELETRÔNICA

Certificamos que o ato da empresa E. B. A. CARVALHO LTDA consta assinado digitalmente por:

IDENTIFICAÇÃO DO(S) ASSINANTE(S)	
CPF/CNPJ	Nome
00389259314	



REPÚBLICA FEDERATIVA DO BRASIL

CADASTRO NACIONAL DA PESSOA JURÍDICA

NÚMERO DE INSCRIÇÃO 27.057.539/0001-33 MATRIZ	COMPROVANTE DE INSCRIÇÃO E DE SITUAÇÃO CADASTRAL	DATA DE ABERTURA 08/02/2017
--	---	---------------------------------------

NOME EMPRESARIAL E. B. A. CARVALHO LTDA

TÍTULO DO ESTABELECIMENTO (NOME DE FANTASIA) E. B. A. CARVALHO	PORTE EPP
--	---------------------

CÓDIGO E DESCRIÇÃO DA ATIVIDADE ECONÔMICA PRINCIPAL 47.44-0-99 - Comércio varejista de materiais de construção em geral

CÓDIGO E DESCRIÇÃO DAS ATIVIDADES ECONÔMICAS SECUNDÁRIAS 18.11-3-01 - Impressão de jornais 18.11-3-02 - Impressão de livros, revistas e outras publicações periódicas 18.13-0-01 - Impressão de material para uso publicitário 18.22-9-01 - Serviços de encadernação e plastificação 18.22-9-99 - Serviços de acabamentos gráficos, exceto encadernação e plastificação 37.02-9-00 - Atividades relacionadas a esgoto, exceto a gestão de redes 38.11-4-00 - Coleta de resíduos não-perigosos 38.32-7-00 - Recuperação de materiais plásticos 41.20-4-00 - Construção de edifícios 42.11-1-01 - Construção de rodovias e ferrovias 42.11-1-02 - Pintura para sinalização em pistas rodoviárias e aeroportos 42.13-8-00 - Obras de urbanização - ruas, praças e calçadas 42.21-9-02 - Construção de estações e redes de distribuição de energia elétrica 42.21-9-03 - Manutenção de redes de distribuição de energia elétrica 42.21-9-04 - Construção de estações e redes de telecomunicações 42.21-9-05 - Manutenção de estações e redes de telecomunicações 42.22-7-01 - Construção de redes de abastecimento de água, coleta de esgoto e construções correlatas, exceto obras de irrigação 42.92-8-01 - Montagem de estruturas metálicas 42.99-5-01 - Construção de instalações esportivas e recreativas 43.11-8-02 - Preparação de canteiro e limpeza de terreno

CÓDIGO E DESCRIÇÃO DA NATUREZA JURÍDICA 206-2 - Sociedade Empresária Limitada

LOGRADOURO AV UNIVERSITARIA	NÚMERO 750	COMPLEMENTO SALA 1218 EDIF DIAMOND CENTER
---------------------------------------	----------------------	---

CEP 64.049-494	BAIRRO/DISTRITO FATIMA	MUNICÍPIO TERESINA	UF PI
--------------------------	----------------------------------	------------------------------	-----------------

ENDEREÇO ELETRÔNICO CONTABILSAMARAALCANTARA@GMAIL.COM	TELEFONE (86) 8839-8212
---	-----------------------------------

ENTE FEDERATIVO RESPONSÁVEL (EFR) *****

SITUAÇÃO CADASTRAL ATIVA	DATA DA SITUAÇÃO CADASTRAL 08/02/2017
------------------------------------	---

MOTIVO DE SITUAÇÃO CADASTRAL

SITUAÇÃO ESPECIAL *****	DATA DA SITUAÇÃO ESPECIAL *****
-----------------------------------	---

Emitido no dia **16/02/2026** às **16:27:51** (data e hora de Brasília).

Página: **1/4**



REPÚBLICA FEDERATIVA DO BRASIL

CADASTRO NACIONAL DA PESSOA JURÍDICA

NÚMERO DE INSCRIÇÃO 27.057.539/0001-33 MATRIZ	COMPROVANTE DE INSCRIÇÃO E DE SITUAÇÃO CADASTRAL	DATA DE ABERTURA 08/02/2017
--	---	---------------------------------------

NOME EMPRESARIAL E. B. A. CARVALHO LTDA

<p>CÓDIGO E DESCRIÇÃO DAS ATIVIDADES ECONÔMICAS SECUNDÁRIAS</p> <p>43.13-4-00 - Obras de terraplenagem 43.21-5-00 - Instalação e manutenção elétrica 43.22-3-01 - Instalações hidráulicas, sanitárias e de gás 43.22-3-02 - Instalação e manutenção de sistemas centrais de ar condicionado, de ventilação e refrigeração 43.22-3-03 - Instalações de sistema de prevenção contra incêndio 43.29-1-04 - Montagens e instalação de sistemas e equipamentos de iluminação e sinalização em vias públicas, portos e aeroportos 43.30-4-01 - Impermeabilização em obras de engenharia civil 43.30-4-02 - Instalação de portas, janelas, tetos, divisórias e armários embutidos de qualquer material 43.30-4-03 - Obras de acabamento em gesso e estuque 43.30-4-04 - Serviços de pintura de edifícios em geral 43.30-4-05 - Aplicação de revestimentos e de resinas em interiores e exteriores 43.91-6-00 - Obras de fundações 43.99-1-03 - Obras de alvenaria 43.99-1-04 - Serviços de operação e fornecimento de equipamentos para transporte e elevação de cargas e pessoas para uso em obras 45.20-0-01 - Serviços de manutenção e reparação mecânica de veículos automotores 45.20-0-02 - Serviços de lanternagem ou funilaria e pintura de veículos automotores 45.20-0-03 - Serviços de manutenção e reparação elétrica de veículos automotores 45.20-0-04 - Serviços de alinhamento e balanceamento de veículos automotores 45.43-9-00 - Manutenção e reparação de motocicletas e motonetas 46.34-6-03 - Comércio atacadista de pescados e frutos do mar</p>

<p>CÓDIGO E DESCRIÇÃO DA NATUREZA JURÍDICA</p> <p>206-2 - Sociedade Empresária Limitada</p>
--

LOGRADOURO AV UNIVERSITARIA	NÚMERO 750	COMPLEMENTO SALA 1218 EDIF DIAMOND CENTER
---------------------------------------	----------------------	---

CEP 64.049-494	BAIRRO/DISTRITO FATIMA	MUNICÍPIO TERESINA	UF PI
--------------------------	----------------------------------	------------------------------	-----------------

ENDEREÇO ELETRÔNICO CONTABILSAMARAALCANTARA@GMAIL.COM	TELEFONE (86) 8839-8212
---	-----------------------------------

ENTE FEDERATIVO RESPONSÁVEL (EFR) *****
--

SITUAÇÃO CADASTRAL ATIVA	DATA DA SITUAÇÃO CADASTRAL 08/02/2017
------------------------------------	---

MOTIVO DE SITUAÇÃO CADASTRAL

SITUAÇÃO ESPECIAL *****	DATA DA SITUAÇÃO ESPECIAL *****
----------------------------	------------------------------------

Aprovado pela Instrução Normativa RFB nº 2.119, de 06 de dezembro de 2022.

Emitido no dia **16/02/2026** às **16:27:51** (data e hora de Brasília).

Página: **2/4**



REPÚBLICA FEDERATIVA DO BRASIL

CADASTRO NACIONAL DA PESSOA JURÍDICA

NÚMERO DE INSCRIÇÃO 27.057.539/0001-33 MATRIZ	COMPROVANTE DE INSCRIÇÃO E DE SITUAÇÃO CADASTRAL	DATA DE ABERTURA 08/02/2017
--	---	---------------------------------------

NOME EMPRESARIAL E. B. A. CARVALHO LTDA

<p>CÓDIGO E DESCRIÇÃO DAS ATIVIDADES ECONÔMICAS SECUNDÁRIAS</p> <p>46.49-4-08 - Comércio atacadista de produtos de higiene, limpeza e conservação domiciliar</p> <p>47.22-9-02 - Peixaria</p> <p>47.51-2-01 - Comércio varejista especializado de equipamentos e suprimentos de informática</p> <p>47.52-1-00 - Comércio varejista especializado de equipamentos de telefonia e comunicação</p> <p>47.59-8-99 - Comércio varejista de outros artigos de uso pessoal e doméstico não especificados anteriormente</p> <p>47.89-0-05 - Comércio varejista de produtos saneantes domissanitários</p> <p>47.89-0-99 - Comércio varejista de outros produtos não especificados anteriormente</p> <p>49.23-0-02 - Serviço de transporte de passageiros - locação de automóveis com motorista</p> <p>49.24-8-00 - Transporte escolar</p> <p>58.19-1-00 - Edição de cadastros, listas e de outros produtos gráficos</p> <p>59.11-1-02 - Produção de filmes para publicidade</p> <p>70.20-4-00 - Atividades de consultoria em gestão empresarial, exceto consultoria técnica específica</p> <p>71.12-0-00 - Serviços de engenharia</p> <p>73.11-4-00 - Agências de publicidade</p> <p>73.19-0-04 - Consultoria em publicidade</p> <p>74.90-1-03 - Serviços de agronomia e de consultoria às atividades agrícolas e pecuárias</p> <p>77.11-0-00 - Locação de automóveis sem condutor</p> <p>77.31-4-00 - Aluguel de máquinas e equipamentos agrícolas sem operador</p> <p>77.32-2-01 - Aluguel de máquinas e equipamentos para construção sem operador, exceto andaimes</p> <p>77.32-2-02 - Aluguel de andaimes</p>
--

<p>CÓDIGO E DESCRIÇÃO DA NATUREZA JURÍDICA</p> <p>206-2 - Sociedade Empresária Limitada</p>
--

LOGRADOURO AV UNIVERSITARIA	NÚMERO 750	COMPLEMENTO SALA 1218 EDIF DIAMOND CENTER
---------------------------------------	----------------------	---

CEP 64.049-494	BAIRRO/DISTRITO FATIMA	MUNICÍPIO TERESINA	UF PI
--------------------------	----------------------------------	------------------------------	-----------------

ENDEREÇO ELETRÔNICO CONTABILSAMARAALCANTARA@GMAIL.COM	TELEFONE (86) 8839-8212
---	-----------------------------------

ENTE FEDERATIVO RESPONSÁVEL (EFR) *****
--

SITUAÇÃO CADASTRAL ATIVA	DATA DA SITUAÇÃO CADASTRAL 08/02/2017
------------------------------------	---

MOTIVO DE SITUAÇÃO CADASTRAL

SITUAÇÃO ESPECIAL *****	DATA DA SITUAÇÃO ESPECIAL *****
----------------------------	------------------------------------

Aprovado pela Instrução Normativa RFB nº 2.119, de 06 de dezembro de 2022.

Emitido no dia **16/02/2026** às **16:27:51** (data e hora de Brasília).

Página: **3/4**

 REPÚBLICA FEDERATIVA DO BRASIL CADASTRO NACIONAL DA PESSOA JURÍDICA			
NÚMERO DE INSCRIÇÃO 27.057.539/0001-33 MATRIZ	COMPROVANTE DE INSCRIÇÃO E DE SITUAÇÃO CADASTRAL	DATA DE ABERTURA 08/02/2017	
NOME EMPRESARIAL E. B. A. CARVALHO LTDA			
CÓDIGO E DESCRIÇÃO DAS ATIVIDADES ECONÔMICAS SECUNDÁRIAS 77.33-1-00 - Aluguel de máquinas e equipamentos para escritórios 81.11-7-00 - Serviços combinados para apoio a edifícios, exceto condomínios prediais 81.21-4-00 - Limpeza em prédios e em domicílios 81.29-0-00 - Atividades de limpeza não especificadas anteriormente 82.11-3-00 - Serviços combinados de escritório e apoio administrativo 95.11-8-00 - Reparação e manutenção de computadores e de equipamentos periféricos			
CÓDIGO E DESCRIÇÃO DA NATUREZA JURÍDICA 206-2 - Sociedade Empresária Limitada			
LOGRADOURO AV UNIVERSITARIA	NÚMERO 750	COMPLEMENTO SALA 1218 EDIF DIAMOND CENTER	
CEP 64.049-494	BAIRRO/DISTRITO FATIMA	MUNICÍPIO TERESINA	UF PI
ENDEREÇO ELETRÔNICO CONTABILSAMARAALCANTARA@GMAIL.COM		TELEFONE (86) 8839-8212	
ENTE FEDERATIVO RESPONSÁVEL (EFR) *****			
SITUAÇÃO CADASTRAL ATIVA	DATA DA SITUAÇÃO CADASTRAL 08/02/2017		
MOTIVO DE SITUAÇÃO CADASTRAL			
SITUAÇÃO ESPECIAL *****	DATA DA SITUAÇÃO ESPECIAL *****		

Aprovado pela Instrução Normativa RFB nº 2.119, de 06 de dezembro de 2022.

Emitido no dia **16/02/2026** às **16:27:51** (data e hora de Brasília).

Página: **4/4**



MINISTÉRIO DA FAZENDA
Secretaria da Receita Federal do Brasil
Procuradoria-Geral da Fazenda Nacional

**CERTIDÃO POSITIVA COM EFEITOS DE NEGATIVA DE DÉBITOS RELATIVOS AOS TRIBUTOS
FEDERAIS E À DÍVIDA ATIVA DA UNIÃO**

Nome: E. B. A. CARVALHO LTDA
CNPJ: 27.057.539/0001-33

Ressalvado o direito de a Fazenda Nacional cobrar e inscrever quaisquer dívidas de responsabilidade do sujeito passivo acima identificado que vierem a ser apuradas, é certificado que:

1. constam débitos administrados pela Secretaria da Receita Federal do Brasil (RFB) com exigibilidade suspensa nos termos do art. 151 da Lei nº 5.172, de 25 de outubro de 1966 - Código Tributário Nacional (CTN), ou objeto de decisão judicial que determina sua desconsideração para fins de certificação da regularidade fiscal, ou ainda não vencidos; e
2. não constam inscrições em Dívida Ativa da União (DAU) na Procuradoria-Geral da Fazenda Nacional (PGFN).

Conforme disposto nos arts. 205 e 206 do CTN, este documento tem os mesmos efeitos da certidão negativa.

Esta certidão é válida para o estabelecimento matriz e suas filiais e, no caso de ente federativo, para todos os órgãos e fundos públicos da administração direta a ele vinculados. Refere-se à situação do sujeito passivo no âmbito da RFB e da PGFN e abrange inclusive as contribuições sociais previstas nas alíneas 'a' a 'd' do parágrafo único do art. 11 da Lei nº 8.212, de 24 de julho de 1991.

A aceitação desta certidão está condicionada à verificação de sua autenticidade na Internet, nos endereços <<http://rfb.gov.br>> ou <<http://www.pgfn.gov.br>>.

Certidão emitida gratuitamente com base na Portaria Conjunta RFB/PGFN nº 1.751, de 2/10/2014.

Emitida às 11:17:26 do dia 09/02/2026 <hora e data de Brasília>.

Válida até 08/08/2026.

Código de controle da certidão: **DA1D.A4CE.3E56.0942**

Qualquer rasura ou emenda invalidará este documento.

[Voltar](#)[Imprimir](#)

Certificado de Regularidade do FGTS - CRF

Inscrição: 27.057.539/0001-33
Razão Social: E. B. A. CARVALHO LTDA
Endereço: AV UNIVERSITARIA 750 SALA 1218 / FATIMA / TERESINA / PI / 64049-494

A Caixa Econômica Federal, no uso da atribuição que lhe confere o Art. 7, da Lei 8.036, de 11 de maio de 1990, certifica que, nesta data, a empresa acima identificada encontra-se em situação regular perante o Fundo de Garantia do Tempo de Serviço - FGTS.

O presente Certificado não servirá de prova contra cobrança de quaisquer débitos referentes a contribuições e/ou encargos devidos, decorrentes das obrigações com o FGTS.

Validade: 09/02/2026 a 10/03/2026

Certificação Número: 2026020906406136183254

Informação obtida em 16/02/2026 15:53:48

A utilização deste Certificado para os fins previstos em Lei esta condicionada a verificação de autenticidade no site da Caixa:
www.caixa.gov.br



PODER JUDICIÁRIO
JUSTIÇA DO TRABALHO

CERTIDÃO NEGATIVA DE DÉBITOS TRABALHISTAS

Nome: E. B. A. CARVALHO LTDA (MATRIZ E FILIAIS)

CNPJ: 27.057.539/0001-33

Certidão nº: 10509409/2026

Expedição: 16/02/2026, às 16:32:30

Validade: 15/08/2026 - 180 (cento e oitenta) dias, contados da data de sua expedição.

Certifica-se que **E. B. A. CARVALHO LTDA (MATRIZ E FILIAIS)**, inscrito(a) no CNPJ sob o nº **27.057.539/0001-33**, **NÃO CONSTA** como inadimplente no Banco Nacional de Devedores Trabalhistas.

Certidão emitida com base nos arts. 642-A e 883-A da Consolidação das Leis do Trabalho, acrescentados pelas Leis ns.º 12.440/2011 e 13.467/2017, e no Ato 01/2022 da CGJT, de 21 de janeiro de 2022. Os dados constantes desta Certidão são de responsabilidade dos Tribunais do Trabalho.

No caso de pessoa jurídica, a Certidão atesta a empresa em relação a todos os seus estabelecimentos, agências ou filiais.

A aceitação desta certidão condiciona-se à verificação de sua autenticidade no portal do Tribunal Superior do Trabalho na Internet (<http://www.tst.jus.br>).

Certidão emitida gratuitamente.

INFORMAÇÃO IMPORTANTE

Do Banco Nacional de Devedores Trabalhistas constam os dados necessários à identificação das pessoas naturais e jurídicas inadimplentes perante a Justiça do Trabalho quanto às obrigações estabelecidas em sentença condenatória transitada em julgado ou em acordos judiciais trabalhistas, inclusive no concernente aos recolhimentos previdenciários, a honorários, a custas, a emolumentos ou a recolhimentos determinados em lei; ou decorrentes de execução de acordos firmados perante o Ministério Público do Trabalho, Comissão de Conciliação Prévia ou demais títulos que, por disposição legal, contiver força executiva.



ESTADO DO PIAUÍ
SECRETARIA DA FAZENDA
3ª GERAT: GERÊNCIA REGIONAL DE
ATENDIMENTO TERESINA



INSCRIÇÃO ESTADUAL

Número 195960467

Nome Fantasia: E. B. A. CARVALHO

Razão Social: E. B. A. CARVALHO LTDA

CNPJ: 27.057.539/0001-33

Atividade Principal: 4744-0/99 - Comércio varejista de materiais de construção em geral

Atividade(s) Secundária(s) CNAE: 4330-4/02 - Instalação de portas, janelas, tetos, divisórias e armários embutidos de qualquer material, 7733-1/00 - Aluguel de máquinas e equipamentos para escritório, 4634-6/03 - Comércio atacadista de pescados e frutos do mar, 7490-1/03 - Serviços de agronomia e de consultoria às atividades agrícolas e pecuárias, 8111-7/00 - Serviços combinados para apoio a edifícios, exceto condomínios prediais, 5911-1/02 - Produção de filmes para publicidade, 4221-9/05 - Manutenção de estações e redes de telecomunicações, 7732-2/01 - Aluguel de máquinas e equipamentos para construção sem operador, exceto andaimes, 4330-4/04 - Serviços de pintura de edifícios em geral, 4322-3/03 - Instalações de sistema de prevenção contra incêndio, 4330-4/05 - Aplicação de revestimentos e de resinas em interiores e exteriores, 4649-4/08 - Comércio atacadista de produtos de higiene, limpeza e conservação domiciliar, 3702-9/00 - Atividades relacionadas a esgoto, exceto a gestão de redes, 4299-5/01 - Construção de instalações esportivas e recreativas, 4391-6/00 - Obras de fundações, 1822-9/01 - Serviços de encadernação e plastificação, 4520-0/04 - Serviços de alinhamento e balanceamento de veículos automotores, 4211-1/01 - Construção de rodovias e ferrovias, 4311-8/02 - Preparação de canteiro e limpeza de terreno, 4213-8/00 - Obras de urbanização - ruas, praças e calçadas, 4120-4/00 - Construção de edifícios, 7319-0/04 - Consultoria em publicidade, 4222-7/01 - Construção de redes de abastecimento de água, coleta de esgoto e construções correlatas, exceto obras de irrigação, 4221-9/03 - Manutenção de redes de distribuição de energia elétrica, 8211-3/00 - Serviços combinados de escritório e apoio administrativo, 3811-4/00 - Coleta de resíduos não-perigosos, 4520-0/01 - Serviços de manutenção e reparação mecânica de veículos automotores, 4221-9/02 - Construção de estações e redes de distribuição de energia elétrica, 1811-3/01 - Impressão de jornais, 4329-1/04 - Montagem e instalação de sistemas e equipamentos de iluminação e sinalização em vias públicas, portos e aeroportos, 1811-3/02 - Impressão de livros, revistas e outras publicações periódicas, 1813-0/01 - Impressão de material para uso publicitário, 4211-1/02 - Pintura para sinalização em pistas rodoviárias e aeroportos, 7112-0/00 - Serviços de engenharia, 4399-1/04 - Serviços de operação e fornecimento de equipamentos para transporte e elevação de cargas e pessoas para uso em obras, 8121-4/00 - Limpeza em prédios e em domicílios, 7020-4/00 - Atividades de consultoria em gestão empresarial, exceto consultoria técnica específica, 4520-0/02 - Serviços de lanternagem ou funilaria e pintura de veículos automotores, 4543-9/00 - Manutenção e reparação de motocicletas e motonetas, 9511-8/00 - Reparação e manutenção de computadores e de equipamentos periféricos, 4322-3/01 - Instalações hidráulicas, sanitárias e de gás, 4789-0/05 - Comércio varejista de produtos saneantes domissanitários, 4789-0/99 - Comércio varejista de outros produtos não especificados anteriormente, 7311-4/00 - Agências de publicidade, 7731-4/00 - Aluguel de máquinas e equipamentos agrícolas sem operador, 7711-0/00 - Locação de automóveis sem condutor, 4923-0/02 - Serviço de transporte de passageiros - locação de automóveis com motorista, 4722-9/02 - Peixaria, 4313-4/00 - Obras de terraplenagem, 4221-9/04 - Construção de estações e redes de telecomunicações, 4759-8/99 - Comércio varejista de outros artigos de uso pessoal e doméstico não especificados anteriormente, 4322-3/02 - Instalação e manutenção de sistemas centrais de ar condicionado, de ventilação e refrigeração, 4924-8/00 - Transporte escolar, 4751-2/01 - Comércio varejista especializado de equipamentos e suprimentos de informática, 4752-1/00 - Comércio varejista especializado de equipamentos de telefonia e comunicação, 4520-0/03 - Serviços de manutenção e reparação elétrica de veículos automotores, 8129-0/00 - Atividades de limpeza não especificadas anteriormente, 1822-9/99 - Serviços de acabamentos gráficos, exceto encadernação e plastificação, 4321-5/00 - Instalação e

manutenção elétrica, 5819-1/00 - Edição de cadastros, listas e outros produtos gráficos, 7732-2/02 - Aluguel de andaimes, 4330-4/03 - Obras de acabamento em gesso e estuque, 3832-7/00 - Recuperação de materiais plásticos, 4292-8/01 - Montagem de estruturas metálicas, 4399-1/03 - Obras de alvenaria, 4330-4/01 - Impermeabilização em obras de engenharia civil

Município: Teresina

Endereço: AVENIDA UNIVERSITARIA, FATIMA

CEP: 64049494

Local e data: Teresina, sexta, 13 de fevereiro de 2026

IRÃ DE SOUSA PIMENTEL

3ª GERAT: Gerência Regional de Atendimento Teresina

Código de Autenticidade: **NS9VTAGT**

EMITIDO PELO FUNCIONÁRIO GERADO PELO SISTEMA

Esse documento deverá permanecer exposto em local visível no estabelecimento empresarial



Prefeitura Municipal de Teresina
Secretaria Municipal de Finanças

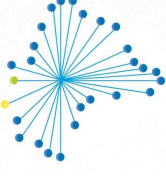

REDESIMPLES
EMPREENDER FICOU MAIS FÁCIL



CARTÃO DE INSCRIÇÃO MUNICIPAL

INSCRIÇÃO MUNICIPAL Nº 464.395-0

CPF/CNPJ 27.057.539/0001-33 NÚMERO DE REGISTRO 22200457347 DATA DE ABERTURA 18/05/2017

RAZÃO SOCIAL RESPONSÁVEL LEGAL CPF/CNPJ
E. B. A. CARVALHO LTDA ESDRAS BARBOSA ALENCAR DE CARVALHO 003.892.593-14

LOCALIZAÇÃO

Avenida UNIVERSITARIA #NUMERO SALA 1218 EDIF DIAMOND CENTER
TERESINA
64049-494

CNAE(S) / DESCRIÇÃO / RISCO

Risco Geral da Empresa: ALTO

Obs. O risco geral corresponde a somatória dos riscos das atividades, prevalecendo o maior risco.

4744099	COMERCIO VAREJISTA DE MATERIAIS DE CONSTRUCAO EM GERAL
4751201	COMERCIO VAREJISTA ESPECIALIZADO DE EQUIPAMENTOS E SUPRIMENTOS DE INFORMATICA
4752100	COMERCIO VAREJISTA ESPECIALIZADO DE EQUIPAMENTOS DE TELEFONIA E COMUNICACAO
4759899	COMERCIO VAREJISTA DE OUTROS ARTIGOS DE USO DOMESTICO NAO ESPECIFICADOS ANTERIORMENTE
4789005	COMERCIO VAREJISTA DE PRODUTOS SANEANTES DOMISSANITARIOS
4789099	COMERCIO VAREJISTA DE OUTROS PRODUTOS NAO ESPECIFICADOS ANTERIORMENTE
4649408	COMERCIO ATACADISTA DE PRODUTOS DE HIGIENE, LIMPEZA E CONSERVACAO DOMICILIAR
4120400	CONSTRUCAO DE EDIFICIOS
4211101	CONSTRUCAO DE RODOVIAS E FERROVIAS

4211102 PINTURA PARA SINALIZACAO EM PISTAS RODOVIARIAS E AEROPORTOS

4213800 OBRAS DE IRRANIZACAO - RUAS, PRACAS E CALÇADAS



Prefeitura Municipal de Teresina
Secretaria Municipal de Finanças

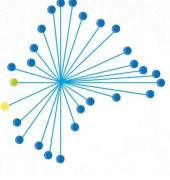

REDESIMPLES
EMPREENDEDOR FICOU MAIS FÁCIL

NOTAS

Este cartão é válido somente para a localização e atividade(s) acima descrita(s). O presente deve ser afixado em local visível e acessível à fiscalização.

Emitido em: 16/02/2026



ESTADO DO PIAUÍ
SECRETARIA DA FAZENDA

CERTIDÃO NEGATIVA DE DÉBITOS
Número: 2600010223279958

CPF/CNPJ: 27.057.539/0001-33

Nome/Razão Social: E. B. A. CARVALHO LTDA

Ressalvado o direito da Fazenda Estadual cobrar e inscrever quaisquer dívidas ainda não registradas ou que venham a ser apuradas, conforme prerrogativa legal prevista no artigo 149 da Lei Federal nº 5.172/1966, certifica-se a **INEXISTÊNCIA DE DÉBITOS** em nome do sujeito passivo acima identificado.

EMITIDA VIA INTERNET EM 10/02/2026 14:46:30
VÁLIDA ATÉ 11/04/2026

Documento expedido gratuitamente.

Validade deste documento: 60 (sessenta) dias contados da data de sua emissão.

A aceitação desta certidão está condicionada à verificação de sua autenticação no site <https://siatweb.sefaz.pi.gov.br/portal-publico/>.

Código de Autenticação: B0E2419E-D287-44C6-8AF0-180AEBDD8385



ESTADO DO PIAUÍ
PROCURADORIA GERAL DO ESTADO
Procuradoria Tributária

CERTIDÃO NEGATIVA DE DÍVIDA ATIVA
Número: 2600010323214944

CPF/CNPJ: 27.057.539/0001-33

Nome/Razão Social: E. B. A. CARVALHO LTDA

Ressalvados os direitos da Procuradoria Geral do Estado do Piauí de inscrever e cobrar quaisquer dívidas de responsabilidade do sujeito passivo acima identificado que vierem a ser apuradas, certifica-se que, após consulta nos sistemas e registros da Dívida Ativa do Estado, **NÃO CONSTAM** débitos inscritos em nome do sujeito passivo acima identificado.

Procuradoria Geral do Estado
Procuradoria Tributária

EMITIDA VIA INTERNET EM 09/02/2026 16:54:20
VÁLIDA ATÉ 10/04/2026

Documento expedido gratuitamente.

A aceitação desta certidão está condicionada à verificação de sua autenticação no site <https://siatweb.sefaz.pi.gov.br/portal-publico/>.

Código de Autenticação: E9DC6068-A9C3-428F-8AB2-9419A6599B99



ESTADO DO PIAUÍ
PREFEITURA MUNICIPAL DE TERESINA
COORDENAÇÃO ESPECIAL DA RECEITA DO MUNICÍPIO
SECRETARIA MUNICIPAL DE FINANÇAS - SEMF

**CERTIDÃO CONJUNTA POSITIVA COM EFEITO NEGATIVA E DA DÍVIDA ATIVA DO
MUNICÍPIO**

CÓDIGO DE CONTROLE: 014.905/26-59

CPF/CNPJ: 27.057.539/0001-33

Contribuinte: E. B. A. CARVALHO LTDA

Certificamos para os devidos fins de direito que, até a presente data, constam em nome do contribuinte acima identificado somente débitos vincendos, em curso de cobrança executiva em que tenha sido efetivada a penhora ou com exigibilidade suspensa, nos termos do art. 206 do CTN e art. 362 da Lei Complementar nº 4.974, ressalvado o direito de a Fazenda Municipal cobrar e inscrever em Dívida Ativa quaisquer débitos que venham a ser posteriormente apurados em seu nome, conforme estabelece o art. 457 da Lei Complementar nº 4.974, de 26 de dezembro de 2016 (código Tributário do Município de Teresina).

Emissão: Teresina-PI, às 14:02:30 h, do dia 12/02/2026.

Validade: 2026/05/13

Certidão sem validade para transferência de imóvel em cartório.

Observações:

- A aceitação desta declaração está condicionada à verificação de sua autenticidade na internet, no endereço <http://www.teresina.pi.gov.br>
- Qualquer rasura ou emenda invalidará este documento.
- Certidão emitida conforme modelo definido no Anexo II, do Decreto nº 11333/2011.

Código autenticidade: 85E5B52187A0AF82

Nº Via: 2



**CERTIDÃO NEGATIVA DE FALÊNCIA, CONCORDATA, RECUPERAÇÃO JUDICIAL OU
RECUPERAÇÃO EXTRAJUDICIAL**

CERTIDÃO Nº 4112238

O Tribunal de Justiça do Estado do Piauí CERTIFICA QUE, revendo os registros de distribuição de feitos mantidos nos sistemas ThemisWeb, ThemisWeb Recursal, PROJUDI, Processo Judicial Eletrônico (PJe) e Sistema Eletrônico de Execução Unificado (SEEU), ressalvadas as observações abaixo, NÃO CONSTA AÇÕES DE FALÊNCIA, CONCORDATA, RECUPERAÇÃO JUDICIAL OU RECUPERAÇÃO EXTRAJUDICIAL, inclusive nos JUIZADOS ESPECIAIS CÍVEIS E CRIMINAIS (JECC'S), em andamento nas unidades judiciárias do Poder Judiciário do Estado do Piauí em desfavor de:

RAZÃO SOCIAL: E B A CARVALHO LTDA

**CNPJ: 27057539000133, REPRESENTANTE LEGAL: ESDRAS BARBOSA ALENCAR DE
CARVALHO**

ENDEREÇO: AVENIDA UNIVERSITARIA

BAIRRO: FATIMA, MUNICÍPIO: TERESINA - PI

OBSERVAÇÕES:

- Certidão expedida gratuitamente com base no Provimento nº 013/2017 da Corregedoria-Geral da Justiça do Estado do Piauí;
- **Esta certidão abrange apenas AÇÕES DE FALÊNCIA, CONCORDATA, INSOLVÊNCIA CIVIL, RECUPERAÇÃO JUDICIAL OU RECUPERAÇÃO EXTRAJUDICIAL;**
- Os dados necessários à emissão da certidão são fornecidos pelo solicitante, sendo de exclusiva responsabilidade do destinatário ou interessado a sua conferência, inclusive quanto à autenticidade da própria certidão;
- Esta certidão não contempla os processos em tramitação no 2º Grau de jurisdição do Tribunal de Justiça do Estado do Piauí, que deverão ser objeto de
- Não existe conexão com qualquer outra base de dados de instituição pública ou com a Receita Federal que verifique a identidade do NOME/RAZÃO SOCIAL

Esta certidão tem validade de 60 (sessenta) dias.

Certidão emitida em 16 de Fevereiro de 2026 às 15 h 57 min



A autenticidade desta certidão poderá ser confirmada pela internet no site do Tribunal de Justiça do Estado do Piauí (www.tjpi.jus.br), link "Certidão Negativa de 1ª Instância". Certidão Nº 4112238. Código verificador: 7D407.968E2.3563E.B2888



TERMO DE AUTENTICAÇÃO - LIVRO DIGITAL

Declaro autenticados automaticamente os Termos de Abertura e de Encerramento do Livro Digital com características abaixo, em conformidade com o Art. 10 da IN DREI 82/2021 e com base nas informações prestadas pelo solicitante, sob a autenticidade nº 12503305180 em 22/02/2025, protocolo 250153319. Para validação de Autenticação dos Termos, deverá ser acessado o Portal de Serviços / verificação de documentos do Empreendedor (<http://www.piauidigital.pi.gov.br>) e informar o código de verificação.

Identificação de Empresa

Nome Empresarial:	E. B. A. CARVALHO LTDA
Número de Registro:	22200457347
CNPJ:	27057539000133
Município:	Teresina

Identificação de Livro Digital

Tipo de Livro:	DIÁRIO
Número de Ordem:	2
Período de Escrituração:	01/01/2023 - 31/12/2023

Assinante(s)

Nome

CRC/OAB

00389259314	ESDRAS BARBOSA ALENCAR DE CARVALHO	
03815359325	SAMARA RODRIGUES ALCANTARA	PI012684

Termo de Abertura

Nome do Livro: DIÁRIO

Nº de Ordem: 2

O presente livro do tipo DIÁRIO contém registros numerados, do nº 01 ao nº 23, e servirá para a escrituração dos lançamentos próprios da empresa E. B. A. CARVALHO LTDA, município Teresina, CNPJ nº 27.057.539/0001-33, Número de Registro (NIRE) 22200457347.

DECLARAÇÃO DE RESPONSABILIDADE

Declaro(amos), sob as penas da Lei, que o livro apresentado para autenticação preenche todas as formalidades legais exigíveis, bem como que estou(amos) devidamente habilitado(s) para assinatura dos termos de abertura e de encerramento do livro.

Data do arquivamento dos atos constitutivos: 08/02/2017

Ato constitutivo: 22200457347

Teresina, 01/01/2023

ESDRAS BARBOSA ALENCAR DE CARVALHO
Administrador, Sócio
CPF 003.892.593-14

SAMARA RODRIGUES ALCANTARA
PROFISSIONAL DA CONTABILIDADE
CRC/PI 012684

Livro Diário Nº. 2

Pág. 1 de 21

Licenciado para: SAMARA RODRIGUES ALCANTARA
 Empresa: E. B. A. CARVALHO LTDA - CNPJ: 27.057.539/0001-33
 Período: 01/01/2023 a 31/12/2023

ADMIN
 Fortes Contábil 8.9.4

Data	Chave	Débito	Estab	Centro	Crédito	Estab	Centro	Histórico	Valor
30/01/2023	1	1.01.01.01.01.0001	0001	001	3.01.01.01.01.0005	0001	001	Vlr ref receita de vendas	68.560,30
30/01/2023	2	3.01.01.01.03.0001	0001	001	1.01.01.01.01.0001	0001	001	Vlr ref devolução de vendas	986,00
30/01/2023	3	3.01.01.07.03.0011	0001	001	1.01.01.01.01.0001	0001	001	Vlr ref Simples Nacional	8.397,66
30/01/2023	4	3.01.01.07.01.0008	0001	001	1.01.01.01.01.0001	0001	001	Vlr ref Serviços Prestados PF	26.900,00
30/01/2023	5	3.01.01.07.01.0024	0001	001	1.01.01.01.01.0001	0001	001	Vlr ref aluguel	3.000,00
30/01/2023	6	3.01.01.07.02.0001	0001	001	1.01.01.01.01.0001	0001	001	Vlr ref comissões	6.000,00
30/01/2023	7	3.01.01.03.03.0001	0001	001	1.01.15.01.01.0001	0001	001	Vlr ref CMV	7.800,00
30/01/2023	8	1.01.15.01.01.0001	0001	001	2.01.01.01.01.0001	0001	001	Vlr ref compras de mercadorias	56.500,40
30/01/2023	9	2.01.01.01.01.0001	0001	001	1.01.01.01.01.0001	0001	001	Vlr ref fornecedores	15.900,00
Totais do dia 30:									194.044,36
Totais do mês de Janeiro:									194.044,36
27/02/2023	1	1.01.01.01.01.0001	0001	001	3.01.01.01.01.0005	0001	001	Vlr ref receita de vendas	81.390,50
27/02/2023	2	3.01.01.01.03.0001	0001	001	1.01.01.01.01.0001	0001	001	Vlr ref devolução de vendas	896,20
27/02/2023	3	3.01.01.07.02.0006	0001	001	1.01.01.01.01.0001	0001	001	Vlr ref manutenção	582,53
27/02/2023	4	3.01.01.07.02.0016	0001	001	1.01.01.01.01.0001	0001	001	Vlr ref pessoal	2.688,60
27/02/2023	5	3.01.01.07.03.0011	0001	001	1.01.01.01.01.0001	0001	001	Vlr ref Simples Nacional	5.377,20
27/02/2023	6	3.01.01.07.01.0008	0001	001	1.01.01.01.01.0001	0001	001	Vlr ref Serviços Prestados PF	26.900,00
27/02/2023	7	3.01.01.07.01.0024	0001	001	1.01.01.01.01.0001	0001	001	Vlr ref aluguel	3.000,00
27/02/2023	8	3.01.01.07.02.0001	0001	001	1.01.01.01.01.0001	0001	001	Vlr ref comissões	6.000,00
27/02/2023	9	3.01.01.03.03.0001	0001	001	1.01.15.01.01.0001	0001	001	Vlr ref CMV	8.500,00
27/02/2023	10	1.01.15.01.01.0001	0001	001	2.01.01.01.01.0001	0001	001	Vlr ref compras de mercadorias	38.500,40
27/02/2023	11	2.01.01.01.01.0001	0001	001	1.01.01.01.01.0001	0001	001	Vlr ref fornecedores	4.900,00
Totais do dia 27:									178.735,43
Totais do mês de Fevereiro:									178.735,43
30/03/2023	1	1.01.01.01.01.0001	0001	001	3.01.01.01.01.0005	0001	001	Vlr ref receita de vendas	98.630,60
30/03/2023	2	3.01.01.01.03.0001	0001	001	1.01.01.01.01.0001	0001	001	Vlr ref devolução de vendas	396,20
30/03/2023	3	3.01.01.07.02.0002	0001	001	1.01.01.01.01.0001	0001	001	Vlr ref viagens	582,53
30/03/2023	4	3.01.01.07.01.0073	0001	001	1.01.01.01.01.0001	0001	001	Vlr ref fretes	2.688,60
30/03/2023	5	3.01.01.07.03.0011	0001	001	1.01.01.01.01.0001	0001	001	Vlr ref Simples Nacional	5.377,20
30/03/2023	6	3.01.01.07.01.0008	0001	001	1.01.01.01.01.0001	0001	001	Vlr ref Serviços Prestados PF	20.900,00
30/03/2023	7	3.01.01.07.01.0024	0001	001	1.01.01.01.01.0001	0001	001	Vlr ref aluguel	3.000,00
30/03/2023	8	3.01.01.07.02.0001	0001	001	1.01.01.01.01.0001	0001	001	Vlr ref comissões	4.500,00
30/03/2023	9	3.01.01.03.03.0001	0001	001	1.01.15.01.01.0001	0001	001	Vlr ref CMV	8.400,00
30/03/2023	10	1.01.15.01.01.0001	0001	001	2.01.01.01.01.0001	0001	001	Vlr ref compras de mercadorias	38.500,40
30/03/2023	11	2.01.01.01.01.0001	0001	001	1.01.01.01.01.0001	0001	001	Vlr ref fornecedores	4.900,00
Totais do dia 30:									187.875,53
Totais do mês de Março:									187.875,53
13/04/2023	3	2.07.01.01.01.0002	0001	001	2.07.01.01.01.0001	0001	001	Vlr ref Capital Social a Integralizar	160.000,00
13/04/2023	4	1.01.01.01.01.0001	0001	001	2.07.01.01.01.0002	0001	001	Vlr ref Capital Social Integralizado	160.000,00
Totais do dia 13:									320.000,00
30/04/2023	1	1.01.01.01.01.0001	0001	001	3.01.01.01.01.0005	0001	001	Vlr ref receita de vendas	72.792,60
30/04/2023	2	3.01.01.01.03.0001	0001	001	1.01.01.01.01.0001	0001	001	Vlr ref devolução de vendas	396,20
30/04/2023	3	3.01.01.07.02.0001	0001	001	1.01.01.01.01.0001	0001	001	Vlr ref comissões	582,53
30/04/2023	4	3.01.01.07.02.0002	0001	001	1.01.01.01.01.0001	0001	001	Vlr ref viagens	2.688,60
30/04/2023	5	3.01.01.07.03.0011	0001	001	1.01.01.01.01.0001	0001	001	Vlr ref Simples Nacional	5.377,20
30/04/2023	6	3.01.01.07.01.0008	0001	001	1.01.01.01.01.0001	0001	001	Vlr ref Serviços Prestados PF	20.900,00
30/04/2023	7	3.01.01.07.01.0024	0001	001	1.01.01.01.01.0001	0001	001	Vlr ref aluguel	3.000,00
30/04/2023	8	3.01.01.07.02.0001	0001	001	1.01.01.01.01.0001	0001	001	Vlr ref comissões	4.500,00

Livro Diário Nº. 2

Pág. 2 de 21

Licenciado para: SAMARA RODRIGUES ALCANTARA

ADMIN

Empresa: E. B. A. CARVALHO LTDA - CNPJ: 27.057.539/0001-33

Fortes Contábil 8.9.4

Período: 01/01/2023 a 31/12/2023

Data	Chave	Débito	Estab	Centro	Crédito	Estab	Centro	Histórico	Valor
30/04/2023	9	3.01.01.03.03.0001	0001	001	1.01.15.01.01.0001	0001	001	Vlr ref CMV	8.400,00
30/04/2023	10	1.01.15.01.01.0001	0001	001	2.01.01.01.01.0001	0001	001	Vlr ref compras de mercadorias	38.500,40
30/04/2023	11	2.01.01.01.01.0001	0001	001	1.01.01.01.01.0001	0001	001	Vlr ref fornecedores	4.900,00
Totais do dia 30:									162.037,53
Totais do mês de Abril:									482.037,53
30/05/2023	1	1.01.01.01.01.0001	0001	001	3.01.01.01.01.0005	0001	001	Vlr ref receita de vendas	119.600,00
30/05/2023	2	3.01.01.01.03.0001	0001	001	1.01.01.01.01.0001	0001	001	Vlr ref devolução de vendas	396,20
30/05/2023	3	3.01.01.07.03.0011	0001	001	1.01.01.01.01.0001	0001	001	Vlr ref Simples Nacional	582,53
30/05/2023	4	3.01.01.07.03.0011	0001	001	1.01.01.01.01.0001	0001	001	Vlr ref Simples Nacional	2.688,60
30/05/2023	5	3.01.01.07.03.0011	0001	001	1.01.01.01.01.0001	0001	001	Vlr ref Simples Nacional	5.377,20
30/05/2023	6	3.01.01.07.01.0008	0001	001	1.01.01.01.01.0001	0001	001	Vlr ref Serviços Prestados PF	20.900,00
30/05/2023	7	3.01.01.07.01.0024	0001	001	1.01.01.01.01.0001	0001	001	Vlr ref aluguel	3.000,00
30/05/2023	8	3.01.01.07.02.0001	0001	001	1.01.01.01.01.0001	0001	001	Vlr ref comissões	4.500,00
30/05/2023	9	3.01.01.03.03.0001	0001	001	1.01.15.01.01.0001	0001	001	Vlr ref CMV	7.800,00
30/05/2023	10	1.01.15.01.01.0001	0001	001	2.01.01.01.01.0001	0001	001	Vlr ref compras de mercadorias	13.000,00
30/05/2023	11	2.01.01.01.01.0001	0001	001	1.01.01.01.01.0001	0001	001	Vlr ref fornecedores	5.000,00
Totais do dia 30:									182.844,53
Totais do mês de Maio:									182.844,53
30/06/2023	1	1.01.01.01.01.0001	0001	001	3.01.01.01.01.0005	0001	001	Vlr ref receita de vendas	111.700,00
30/06/2023	2	3.01.01.01.03.0001	0001	001	1.01.01.01.01.0001	0001	001	Vlr ref devolução de vendas	396,20
30/06/2023	3	3.01.01.07.03.0011	0001	001	1.01.01.01.01.0001	0001	001	Vlr ref Simples Nacional	582,53
30/06/2023	4	3.01.01.07.03.0011	0001	001	1.01.01.01.01.0001	0001	001	Vlr ref Simples Nacional	2.688,60
30/06/2023	5	3.01.01.07.03.0011	0001	001	1.01.01.01.01.0001	0001	001	Vlr ref Simples Nacional	6.377,20
30/06/2023	6	3.01.01.07.01.0008	0001	001	1.01.01.01.01.0001	0001	001	Vlr ref Serviços Prestados PF	17.900,00
30/06/2023	7	3.01.01.07.01.0024	0001	001	1.01.01.01.01.0001	0001	001	Vlr ref aluguel	3.000,00
30/06/2023	8	3.01.01.07.02.0001	0001	001	1.01.01.01.01.0001	0001	001	Vlr ref comissões	3.600,00
30/06/2023	9	3.01.01.03.03.0001	0001	001	1.01.15.01.01.0001	0001	001	Vlr ref CMV	7.800,00
30/06/2023	10	1.01.15.01.01.0001	0001	001	2.01.01.01.01.0001	0001	001	Vlr ref compras de mercadorias	21.500,00
30/06/2023	11	2.01.01.01.01.0001	0001	001	1.01.01.01.01.0001	0001	001	Vlr ref fornecedores	4.900,00
Totais do dia 30:									180.444,53
Totais do mês de Junho:									180.444,53
30/07/2023	1	1.01.01.01.01.0001	0001	001	3.01.01.01.01.0005	0001	001	Vlr ref receita de vendas	111.700,00
30/07/2023	2	3.01.01.01.03.0001	0001	001	1.01.01.01.01.0001	0001	001	Vlr ref devolução de vendas	396,20
30/07/2023	3	3.01.01.07.03.0011	0001	001	1.01.01.01.01.0001	0001	001	Vlr ref Simples Nacional	582,53
30/07/2023	4	3.01.01.07.03.0011	0001	001	1.01.01.01.01.0001	0001	001	Vlr ref Simples Nacional	2.688,60
30/07/2023	5	3.01.01.07.03.0011	0001	001	1.01.01.01.01.0001	0001	001	Vlr ref Simples Nacional	6.377,20
30/07/2023	6	3.01.01.07.01.0008	0001	001	1.01.01.01.01.0001	0001	001	Vlr ref Serviços Prestados PF	17.900,00
30/07/2023	7	3.01.01.07.01.0024	0001	001	1.01.01.01.01.0001	0001	001	Vlr ref aluguel	3.000,00
30/07/2023	8	3.01.01.07.02.0001	0001	001	1.01.01.01.01.0001	0001	001	Vlr ref comissões	3.600,00
30/07/2023	9	3.01.01.03.03.0001	0001	001	1.01.15.01.01.0001	0001	001	Vlr ref CMV	7.800,00
30/07/2023	10	1.01.15.01.01.0001	0001	001	2.01.01.01.01.0001	0001	001	Vlr ref compras de mercadorias	21.500,00
30/07/2023	11	2.01.01.01.01.0001	0001	001	1.01.01.01.01.0001	0001	001	Vlr ref fornecedores	4.900,00
Totais do dia 30:									180.444,53
Totais do mês de Julho:									180.444,53
30/08/2023	1	1.01.01.01.01.0001	0001	001	3.01.01.01.01.0005	0001	001	Vlr ref receita de vendas	111.700,00
30/08/2023	2	3.01.01.01.03.0001	0001	001	1.01.01.01.01.0001	0001	001	Vlr ref devolução de vendas	396,20
30/08/2023	3	3.01.01.07.03.0011	0001	001	1.01.01.01.01.0001	0001	001	Vlr ref Simples Nacional	582,53
30/08/2023	4	3.01.01.07.03.0011	0001	001	1.01.01.01.01.0001	0001	001	Vlr ref Simples Nacional	2.688,60
30/08/2023	5	3.01.01.07.03.0011	0001	001	1.01.01.01.01.0001	0001	001	Vlr ref Simples Nacional	6.377,20

Livro Diário Nº. 2

Pág. 3 de 21

Licenciado para: SAMARA RODRIGUES ALCANTARA

ADMIN

Empresa: E. B. A. CARVALHO LTDA - CNPJ: 27.057.539/0001-33

Fortes Contábil 8.9.4

Período: 01/01/2023 a 31/12/2023

Data	Chave	Débito	Estab	Centro	Crédito	Estab	Centro	Histórico	Valor
30/08/2023	6	3.01.01.07.01.0008	0001	001	1.01.01.01.01.0001	0001	001	Vlr ref Serviços Prestados PF	17.900,00
30/08/2023	7	3.01.01.07.01.0024	0001	001	1.01.01.01.01.0001	0001	001	Vlr ref aluguel	3.000,00
30/08/2023	8	3.01.01.07.02.0001	0001	001	1.01.01.01.01.0001	0001	001	Vlr ref comissões	3.600,00
30/08/2023	9	3.01.01.03.03.0001	0001	001	1.01.15.01.01.0001	0001	001	Vlr ref CMV	7.800,00
30/08/2023	10	1.01.15.01.01.0001	0001	001	2.01.01.01.01.0001	0001	001	Vlr ref compras de mercadorias	21.500,00
30/08/2023	11	2.01.01.01.01.0001	0001	001	1.01.01.01.01.0001	0001	001	Vlr ref fornecedores	4.900,00
Totais do dia 30:									180.444,53
Totais do mês de Agosto:									180.444,53
30/09/2023	11	1.01.01.01.01.0001	0001	001	3.01.01.01.01.0005	0001	001	Vlr ref receita de vendas	109.980,00
30/09/2023	12	3.01.01.01.03.0001	0001	001	1.01.01.01.01.0001	0001	001	Vlr ref devolução de vendas	396,20
30/09/2023	13	3.01.01.07.03.0011	0001	001	1.01.01.01.01.0001	0001	001	Vlr ref Simples Nacional	582,53
30/09/2023	14	3.01.01.07.03.0011	0001	001	1.01.01.01.01.0001	0001	001	Vlr ref Simples Nacional	2.688,60
30/09/2023	15	3.01.01.07.03.0011	0001	001	1.01.01.01.01.0001	0001	001	Vlr ref Simples Nacional	6.377,20
30/09/2023	16	3.01.01.07.01.0008	0001	001	1.01.01.01.01.0001	0001	001	Vlr ref Serviços Prestados PF	17.900,00
30/09/2023	17	3.01.01.07.01.0024	0001	001	1.01.01.01.01.0001	0001	001	Vlr ref aluguel	3.000,00
30/09/2023	18	3.01.01.07.02.0001	0001	001	1.01.01.01.01.0001	0001	001	Vlr ref comissões	3.600,00
30/09/2023	19	3.01.01.03.03.0001	0001	001	1.01.15.01.01.0001	0001	001	Vlr ref CMV	7.800,00
30/09/2023	20	1.01.15.01.01.0001	0001	001	2.01.01.01.01.0001	0001	001	Vlr ref compras de mercadorias	21.500,00
30/09/2023	21	2.01.01.01.01.0001	0001	001	1.01.01.01.01.0001	0001	001	Vlr ref fornecedores	4.900,00
Totais do dia 30:									178.724,53
Totais do mês de Setembro:									178.724,53
30/10/2023	12	1.01.01.01.01.0001	0001	001	3.01.01.01.01.0005	0001	001	Vlr ref receita de vendas	112.300,00
30/10/2023	13	3.01.01.01.03.0001	0001	001	1.01.01.01.01.0001	0001	001	Vlr ref devolução de vendas	396,20
30/10/2023	14	3.01.01.07.03.0011	0001	001	1.01.01.01.01.0001	0001	001	Vlr ref Simples Nacional	582,53
30/10/2023	15	3.01.01.07.03.0011	0001	001	1.01.01.01.01.0001	0001	001	Vlr ref Simples Nacional	2.688,60
30/10/2023	16	3.01.01.07.03.0011	0001	001	1.01.01.01.01.0001	0001	001	Vlr ref Simples Nacional	6.377,20
30/10/2023	17	3.01.01.07.01.0008	0001	001	1.01.01.01.01.0001	0001	001	Vlr ref Serviços Prestados PF	17.900,00
30/10/2023	18	3.01.01.07.01.0024	0001	001	1.01.01.01.01.0001	0001	001	Vlr ref aluguel	3.000,00
30/10/2023	19	3.01.01.07.02.0001	0001	001	1.01.01.01.01.0001	0001	001	Vlr ref comissões	3.600,00
30/10/2023	20	3.01.01.03.03.0001	0001	001	1.01.15.01.01.0001	0001	001	Vlr ref CMV	7.800,00
30/10/2023	21	1.01.15.01.01.0001	0001	001	2.01.01.01.01.0001	0001	001	Vlr ref compras de mercadorias	31.503,00
30/10/2023	22	2.01.01.01.01.0001	0001	001	1.01.01.01.01.0001	0001	001	Vlr ref fornecedores	8.907,00
Totais do dia 30:									195.054,53
Totais do mês de Outubro:									195.054,53
30/11/2023	12	1.01.01.01.01.0001	0001	001	3.01.01.01.01.0005	0001	001	Vlr ref receita de vendas	67.500,00
30/11/2023	13	3.01.01.01.03.0001	0001	001	1.01.01.01.01.0001	0001	001	Vlr ref devolução de vendas	396,20
30/11/2023	14	3.01.01.07.03.0011	0001	001	2.01.01.03.03.0010	0001	001	Vlr ref Simples Nacional	8.377,20
30/11/2023	15	3.01.01.07.01.0008	0001	001	1.01.01.01.01.0001	0001	001	Vlr ref Serviços Prestados PF	17.900,00
30/11/2023	16	3.01.01.07.01.0024	0001	001	1.01.01.01.01.0001	0001	001	Vlr ref aluguel	3.000,00
30/11/2023	17	3.01.01.07.02.0001	0001	001	1.01.01.01.01.0001	0001	001	Vlr ref comissões	3.600,00
30/11/2023	18	3.01.01.03.03.0001	0001	001	1.01.15.01.01.0001	0001	001	Vlr ref CMV	7.800,00
30/11/2023	19	1.01.15.01.01.0001	0001	001	2.01.01.01.01.0001	0001	001	Vlr ref compras de mercadorias	34.000,00
30/11/2023	20	2.01.01.01.01.0001	0001	001	1.01.01.01.01.0001	0001	001	Vlr ref fornecedores	8.907,00
Totais do dia 30:									151.480,40
Totais do mês de Novembro:									151.480,40
30/12/2023	12	1.01.01.01.01.0001	0001	001	3.01.01.01.01.0006	0001	001	Vlr ref receita de serviço	400.000,00
30/12/2023	13	3.01.01.01.03.0001	0001	001	1.01.01.01.01.0001	0001	001	Vlr ref devolução de vendas	396,20
30/12/2023	14	3.01.01.07.03.0011	0001	001	2.01.01.03.03.0010	0001	001	Vlr ref Simples Nacional	15.760,00

Livro Diário Nº. 2

Pág. 4 de 21

Licenciado para: SAMARA RODRIGUES ALCANTARA
 Empresa: E. B. A. CARVALHO LTDA - CNPJ: 27.057.539/0001-33
 Período: 01/01/2023 a 31/12/2023

ADMIN
 Fortes Contábil 8.9.4

Data	Chave	Débito	Estab	Centro	Crédito	Estab	Centro	Histórico	Valor
30/12/2023	15	3.01.01.07.01.0008	0001	001	1.01.01.01.01.0001	0001	001	Vlr ref Serviços Prestados PF	17.900,00
30/12/2023	16	3.01.01.07.01.0024	0001	001	1.01.01.01.01.0001	0001	001	Vlr ref aluguel	3.000,00
30/12/2023	17	3.01.01.07.02.0001	0001	001	1.01.01.01.01.0001	0001	001	Vlr ref comissões	3.600,00
30/12/2023	18	3.01.01.03.03.0001	0001	001	1.01.15.01.01.0001	0001	001	Vlr ref CMV	7.800,00
30/12/2023	19	1.01.15.01.01.0001	0001	001	2.01.01.01.01.0001	0001	001	Vlr ref compras de mercadorias	34.000,00
30/12/2023	20	2.01.01.01.01.0001	0001	001	1.01.01.01.01.0001	0001	001	Vlr ref fornecedores	8.907,00
								Totais do dia 30:	491.363,20
31/12/2023	1	3.01.01.01.01.0005	0001	001				Vr.encerramento do exercício	1.065.854,00
31/12/2023	1	3.01.01.01.01.0006	0001	001				Vr.encerramento do exercício	400.000,00
31/12/2023	1	6.01	0001	001				Vr.encerramento do exercício	582,53
31/12/2023	1	6.01	0001	001				Vr.encerramento do exercício	2.688,60
31/12/2023	1	6.01	0001	001				Vr.encerramento do exercício	2.688,60
31/12/2023	1	6.01	0001	001				Vr.encerramento do exercício	3.271,13
31/12/2023	1	6.01	0001	001				Vr.encerramento do exercício	36.000,00
31/12/2023	1	6.01	0001	001				Vr.encerramento do exercício	51.282,53
31/12/2023	1	6.01	0001	001				Vr.encerramento do exercício	95.500,00
31/12/2023	1	6.01	0001	001				Vr.encerramento do exercício	5.844,20
31/12/2023	1	6.01	0001	001				Vr.encerramento do exercício	105.556,44
31/12/2023	1	6.01	0001	001				Vr.encerramento do exercício	920.639,97
31/12/2023	1	6.01	0001	001				Vr.encerramento do exercício	241.800,00
31/12/2023	1				2.07.07.01.01.0001	0001	001	Vr.saldo tranf.p/res.exercício	920.639,97
31/12/2023	1				3.01.01.01.03.0001	0001	001	Vr.encerramento do exercício	5.844,20
31/12/2023	1				3.01.01.03.03.0001	0001	001	Vr.encerramento do exercício	95.500,00
31/12/2023	1				3.01.01.07.01.0008	0001	001	Vr.encerramento do exercício	241.800,00
31/12/2023	1				3.01.01.07.01.0024	0001	001	Vr.encerramento do exercício	36.000,00
31/12/2023	1				3.01.01.07.01.0073	0001	001	Vr.encerramento do exercício	2.688,60
31/12/2023	1				3.01.01.07.02.0001	0001	001	Vr.encerramento do exercício	51.282,53
31/12/2023	1				3.01.01.07.02.0002	0001	001	Vr.encerramento do exercício	3.271,13
31/12/2023	1				3.01.01.07.02.0006	0001	001	Vr.encerramento do exercício	582,53
31/12/2023	1				3.01.01.07.02.0016	0001	001	Vr.encerramento do exercício	2.688,60
31/12/2023	1				3.01.01.07.03.0011	0001	001	Vr.encerramento do exercício	105.556,44
31/12/2023	1				6.01	0001	001	Vr.encerramento do exercício	400.000,00
31/12/2023	1				6.01	0001	001	Vr.encerramento do exercício	1.065.854,00
								Totais do dia 31:	2.931.708,00

Livro Diário Nº. 2

Pág. 5 de 21

Licenciado para: SAMARA RODRIGUES ALCANTARA
Empresa: E. B. A. CARVALHO LTDA - CNPJ: 27.057.539/0001-33
Período: 01/01/2023 a 31/12/2023

ADMIN
Fortes Contábil 8.9.4

<u>Data</u>	<u>Chave</u>	<u>Débito</u>	<u>Estab</u>	<u>Centro</u>	<u>Crédito</u>	<u>Estab</u>	<u>Centro</u>	<u>Histórico</u>	<u>Valor</u>
Totais do mês de Dezembro:									3.423.071,20

Balanco Patrimonial

Pág. 6 de 21

Licenciado para: SAMARA RODRIGUES ALCANTARA

ADMIN

Empresa: E. B. A. CARVALHO LTDA - CNPJ: 27.057.539/0001-33

Fortes Contábil 8.9.4

Endereço: AVENIDA UNIVERSITARIA, Complemento: SALA 1218 EDIF DIAMO, N.º: 750,

Bairro: FATIMA, Cidade: Teresina, Estado: PI, CEP: 64049494, Telefone: (86) 88398212

NIRE: 22200457347 - Data: 08/02/2017

Conta	Descrição	31/12/2023
1	*** Ativo ***	2.451.483,10 D
1.01	Ativo Circulante	2.451.483,10 D
1.01.01	Disponibilidades	1.908.976,90 D
1.01.01.01	Numerários em Espécie	1.908.976,90 D
1.01.01.01.01	Caixa Geral	1.908.976,90 D
1.01.01.01.01.0001	Caixa	1.908.976,90 D
1.01.15	Estoques	542.506,20 D
1.01.15.01	Estoques em Estabelecimentos Próprios	542.506,20 D
1.01.15.01.01	Estoque de Mercadorias	542.506,20 D
1.01.15.01.01.0001	Mercadorias Para Revenda	542.506,20 D
Total Ativo		2.451.483,10 D

Data de Encerramento: 31/12/2023

Valor de Ativo e Passivo: R\$ 2.451.483,10 (Dois Milhões Quatrocentos e Cinquenta e Um Mil Quatrocentos e Oitenta e Três Reais e Dez Centavos) .

Sob as penas da Lei, declaramos que as informações aqui contidas são verdadeiras e nos responsabilizamos por todas elas.

Teresina-PI, 31 de Dezembro de 2023

ESDRAS BARBOSA ALENCAR DE CARVALHO
SÓCIO/ADMINISTRADOR
CPF 003.892.593-14

SAMARA RODRIGUES ALCANTARA
CONTADORA
CPF 038.153.593-25
CRC PI 012684

Balanço Patrimonial

Pág. 7 de 21

Licenciado para: SAMARA RODRIGUES ALCANTARA

ADMIN

Empresa: E. B. A. CARVALHO LTDA - CNPJ: 27.057.539/0001-33

Fortes Contábil 8.9.4

Endereço: AVENIDA UNIVERSITARIA, Complemento: SALA 1218 EDIF DIAMO, N.º: 750,

Bairro: FATIMA, Cidade: Teresina, Estado: PI, CEP: 64049494, Telefone: (86) 88398212

NIRE: 22200457347 - Data: 08/02/2017

Conta	Descrição	31/12/2023
2	*** Passivo ***	2.451.483,10 C
2.01	Passivo Circulante	612.555,80 C
2.01.01	Obrigações de Curto Prazo	612.555,80 C
2.01.01.01	Fornecedores	579.664,20 C
2.01.01.01.01	Fornecedores Nacionais	579.664,20 C
2.01.01.01.01.0001	Fornecedores Diversos	579.664,20 C
2.01.01.03	Obrigações Trabalhistas, Previdenciárias e Fiscais	32.891,60 C
2.01.01.03.03	Obrigações Fiscais	32.891,60 C
2.01.01.03.03.0010	Simplex a Recolher	32.891,60 C
2.07	Patrimônio Líquido	1.838.927,30 C
2.07.01	Capital Realizado	200.000,00 C
2.07.01.01	Capital Social	200.000,00 C
2.07.01.01.01	Capital Social de Domiciliados e Residentes no País	200.000,00 C
2.07.01.01.01.0001	Capital Subscrito de Domiciliados e Residentes no País	200.000,00 C
2.07.07	Outras Contas	1.638.927,30 C
2.07.07.01	Outras Contas	1.638.927,30 C
2.07.07.01.01	Lucros Acumulados	1.638.927,30 C
2.07.07.01.01.0001	Lucros Acumulados e/ou Saldo à Disposição da Assembléia	1.638.927,30 C
Total Passivo		2.451.483,10 C

Data de Encerramento: 31/12/2023

Valor de Ativo e Passivo: R\$ 2.451.483,10 (Dois Milhões Quatrocentos e Cinquenta e Um Mil Quatrocentos e Oitenta e Três Reais e Dez Centavos).

Sob as penas da Lei, declaramos que as informações aqui contidas são verdadeiras e nos responsabilizamos por todas elas.

Teresina-PI, 31 de Dezembro de 2023

ESDRAS BARBOSA ALENCAR DE CARVALHO
SÓCIO/ADMINISTRADOR
CPF 003.892.593-14

SAMARA RODRIGUES ALCANTARA
CONTADORA
CPF 038.153.593-25
CRC PI 012684

Demonstração do Resultado do Exercício

Pág. 8 de 21

Licenciado para: SAMARA RODRIGUES ALCANTARA

ADMIN

Empresa: E. B. A. CARVALHO LTDA - CNPJ: 27.057.539/0001-33

Fortes Contábil 8.9.4

NIRE: 22200457347 - Data: 08/02/2017

Endereço: AVENIDA UNIVERSITARIA, Complemento: SALA 1218 EDIF DIAMO, N.º: 750,

Bairro: FATIMA, Cidade: Teresina, Estado: PI, CEP: 64049494, Telefone: (86) 88398212

Estabelecimentos: 0001 - E B A CARVALHO; Centros de Resultado: 001 - Geral

Conta	Descrição	01/01/2023
		a 31/12/2023
(+) 010	Receita Bruta Operacional	1.465.854,00
010.01	Faturamento Prod. Merc. e Serviços	1.465.854,00
010.01.01	Vendas de Produtos	0,00
010.01.01.01	Faturamento de Produtos	0,00
010.01.01.02	(-)IPI Faturado	0,00
010.01.02	Vendas de Mercadorias	1.065.854,00
010.01.03	Vendas de Serviços	400.000,00
010.01.04	Exportação de Mercadorias e Produtos	0,00
010.01.05	Unidades Imobiliárias Vendidas	0,00
010.01.06	Locação de Bens Móveis e Imóveis	0,00
010.01.07	Exportação de Serviços	0,00
010.01.08	Outras Receitas	0,00
(-) 020	Deduções da Receita	5.844,20
020.01	Impostos Faturados	0,00
020.01.01	ICMS	0,00
020.01.02	ISS	0,00
020.01.03	COFINS	0,00
020.01.04	PIS	0,00
020.01.05	Simplex	0,00
020.01.06	Demais Impostos e Contrib. Incidentes	0,00
020.02	Outras Deduções	5.844,20
020.02.01	Vendas Canc., Devol. e Descontos Incond.	5.844,20
(=) 030	Receita Líquida	1.460.009,80
(-) 040	Custo Mercad./Serv./Produtos Vendidos	95.500,00
040.01	Custo dos Produtos Vendidos	0,00
040.02	Custo das Mercadorias Revendidas	95.500,00
040.03	Custo dos Serviços Prestados	0,00
040.04	Custo das Unidades Imobiliárias Vendidas	0,00
(=) 060	Lucro Bruto	1.364.509,80
(-) 070	Despesas Operacionais	443.869,83
070.01	Despesas Administrativas	280.488,60
070.02	Despesas com Vendas	57.824,79
070.03	Despesas Tributárias	105.556,44
070.04	Resultado Financeiro	0,00
070.04.01	Receitas Financeiras	0,00
070.04.02	Despesas Financeiras	0,00
070.05	Outras Receitas	0,00
070.06	Outras Despesas	0,00
(-) 080	Outras Receitas e Outras Despesas	0,00
080.01	Outras Receitas	0,00
080.02	Outras Despesas	0,00
(=) 110	Res. Antes das Participações e Contrib.	920.639,97
(-) 120	Participações e Contribuições	0,00
120.01	Participações de Empregados	0,00
120.01.01	Participações de Empregados	0,00
120.01.02	Contrib. Assist. ou Previd. de Empregado	0,00
120.01.03	Outras Participações de Empregados	0,00
120.02	Outras Participações	0,00
120.02.01	Administradores e Partes Beneficiárias	0,00

Sob as penas da Lei, declaramos que as informações aqui contidas são verdadeiras e nos responsabilizamos por todas elas.

Demonstração do Resultado do Exercício

Pág. 9 de 21

Licenciado para: SAMARA RODRIGUES ALCANTARA

ADMIN

Empresa: E. B. A. CARVALHO LTDA - CNPJ: 27.057.539/0001-33

Fortes Contábil 8.9.4

NIRE: 22200457347 - Data: 08/02/2017

Endereço: AVENIDA UNIVERSITARIA, Complemento: SALA 1218 EDIF DIAMO, N.º: 750,

Bairro: FATIMA, Cidade: Teresina, Estado: PI, CEP: 64049494, Telefone: (86) 88398212

Estabelecimentos: 0001 - E B A CARVALHO; Centros de Resultado: 001 - Geral

Conta	Descrição	01/01/2023
		a 31/12/2023
120.02.02	Debêntures	0,00
120.02.03	Outras	0,00
(=) 150	Res. Antes Imp.Renda e Contrib. Social	920.639,97
(-) 160	Contribuição Social Sobre o Lucro	0,00
(-) 170	Imposto de Renda	0,00
(=) 200	Resultado Líquido do Exercício	920.639,97

Sob as penas da Lei, declaramos que as informações aqui contidas são verdadeiras e nos responsabilizamos por todas elas.

Teresina-PI, 31 de Dezembro de 2023

ESDRAS BARBOSA ALENCAR DE CARVALHO
SÓCIO/ADMINISTRADOR
CPF 003.892.593-14

SAMARA RODRIGUES ALCANTARA
CONTADORA
CPF 038.153.593-25
CRC PI 012684

Plano de Contas (Livro Diário Nº. 2)

Pág. 10 de 21

Licenciado para: SAMARA RODRIGUES ALCANTARA

ADMIN

Empresa: E. B. A. CARVALHO LTDA - CNPJ: 27.057.539/0001-33

Fortes Contábil 8.9.4

Código	Descrição	Reduz.	Analítica	Patrim.	Resumir	Natureza
1	*** Ativo ***			X		Devedora
1.01	Ativo Circulante			X		Devedora
1.01.01	Disponibilidades			X		Devedora
1.01.01.01	Numerários em Espécie			X		Devedora
1.01.01.01.01	Caixa Geral			X		Devedora
1.01.01.01.01.0001-5	Caixa	1	X	X		Devedora
1.01.01.02	Bancos			X		Devedora
1.01.01.02.01	Contas Correntes			X		Devedora
1.01.01.03	Recursos no Exterior Decorrentes de Exportação			X		Devedora
1.01.01.07	Valores Mobiliários			X		Devedora
1.01.01.07.01	Valores Mobiliários - Mercado de Capitais Interno			X		Devedora
1.01.01.07.02	Valores Mobiliários - Mercado de Capitais Externo			X		Devedora
1.01.01.11	Outras			X		Devedora
1.01.03	Clientes			X		Devedora
1.01.03.01	Clientes Nacionais			X		Devedora
1.01.03.01.01	Duplicatas a Receber			X		Devedora
1.01.03.01.01.0001-1	Clientes Diversos	2	X	X		Devedora
1.01.03.02	Clientes Internacionais			X		Devedora
1.01.03.02.01	Duplicatas a Receber			X		Devedora
1.01.03.02.01.0001-4	Clientes Diversos	3	X	X		Devedora
1.01.05	Créditos			X		Devedora
1.01.05.01	Créditos com Terceiros			X		Devedora
1.01.05.01.01	Adiantamentos a Fornecedores			X		Devedora
1.01.05.01.01.0001-8	Fornecedores Diversos	4	X	X		Devedora
1.01.05.01.03	Créditos de Funcionários			X		Devedora
1.01.05.01.03.0001-7	Adiantamento de Salários	5	X	X		Devedora
1.01.05.01.03.0002-5	Adiantamento de Férias	6	X	X		Devedora
1.01.05.01.03.0003-3	Adiantamento de 13º Salário	7	X	X		Devedora
1.01.05.01.03.0004-1	Empréstimos a Funcionários	8	X	X		Devedora
1.01.05.01.03.0005-0	Vale Transporte	9	X	X		Devedora
1.01.05.01.05	Impostos e Contribuições a Recuperar			X		Devedora
1.01.05.01.05.0001-6	ICMS a Recuperar	10	X	X		Devedora
1.01.05.01.05.0002-4	IPI a Recuperar	11	X	X		Devedora
1.01.05.01.05.0003-2	IRRF a Recuperar	12	X	X		Devedora
1.01.05.01.05.0004-0	IRPJ - Estimativa	13	X	X		Devedora
1.01.05.01.05.0005-9	CSLL - Estimativa	14	X	X		Devedora
1.01.05.01.05.0006-7	IRPJ a Recuperar	15	X	X		Devedora
1.01.05.01.05.0007-5	CSLL a Recuperar	16	X	X		Devedora
1.01.05.01.05.0008-3	PIS a Recuperar	17	X	X		Devedora
1.01.05.01.05.0009-1	COFINS a Recuperar	18	X	X		Devedora
1.01.05.01.05.0010-5	ISS a Recuperar	19	X	X		Devedora
1.01.05.01.05.0011-3	CSLL - Diferenças Temporárias e Base de Cálculo Negativa	20	X	X		Devedora
1.01.05.01.05.0012-1	IRPJ - Diferenças Temporárias e Prejuízos Fiscais	21	X	X		Devedora
1.01.05.01.05.0019-9	Outros Impostos e Contribuições a Recuperar	22	X	X		Devedora
1.01.05.01.07	Antecipações a Recuperar			X		Devedora
1.01.05.01.07.0001-5	Salário Família	23	X	X		Devedora
1.01.05.01.07.0002-3	Salário Maternidade	24	X	X		Devedora
1.01.05.01.09	Outras			X		Devedora
1.01.15	Estoques			X		Devedora
1.01.15.01	Estoques em Estabelecimentos Próprios			X		Devedora
1.01.15.01.01	Estoque de Mercadorias			X		Devedora
1.01.15.01.01.0001-5	Mercadorias Para Revenda	25	X	X		Devedora
1.01.15.01.02	Estoques de Materiais			X		Devedora
1.01.15.01.02.0001-0	Matérias Primas	26	X	X		Devedora

Plano de Contas (Livro Diário Nº. 2)

Pág. 11 de 21

Licenciado para: SAMARA RODRIGUES ALCANTARA

ADMIN

Empresa: E. B. A. CARVALHO LTDA - CNPJ: 27.057.539/0001-33

Fortes Contábil 8.9.4

Código	Descrição	Reduz.	Analítica	Patrim.	Resumir	Natureza
1.01.15.01.02.0002-8	Materiais Secundários	27	X	X		Devedora
1.01.15.01.02.0003-6	Materiais de Embalagem	28	X	X		Devedora
1.01.15.01.02.0004-4	Combustíveis	29	X	X		Devedora
1.01.15.01.03	Estoques de Produtos em Elaboração			X		Devedora
1.01.15.01.03.0001-4	Produtos em Elaboração	30	X	X		Devedora
1.01.15.01.04	Estoques de Produtos Acabados			X		Devedora
1.01.15.01.04.0001-9	Produtos Acabados	31	X	X		Devedora
1.01.15.01.05	Serviços em Andamento			X		Devedora
1.01.15.01.05.0001-3	Serviços em Andamento	32	X	X		Devedora
1.01.15.01.19	Materiais Diversos Almoarifado			X		Devedora
1.01.15.01.19.0001-5	Materiais Diversos	33	X	X		Devedora
1.01.15.02	Imóveis Destinados a Venda			X		Devedora
1.01.15.02.00	Imóveis Destinados a Venda			X		Devedora
1.01.15.02.01	Construções em Andamento de Imóveis Destinados à Venda			X		Devedora
1.01.15.05	Estoques em Poder de Terceiros			X		Devedora
1.01.15.09	Outras			X		Devedora
1.01.17	Despesas do Exercício Seguinte			X		Devedora
1.01.17.01	Despesas do Exercício Seguinte			X		Devedora
1.01.17.01.01	Despesas Antecipadas			X		Devedora
1.01.17.01.01.0001-1	Prêmios de Seguros a Apropriar	34	X	X		Devedora
1.01.17.01.01.0002-0	Assinaturas e Anuidades a Apropriar	35	X	X		Devedora
1.01.17.01.02	Outras Contas			X		Devedora
1.01.21	Contas Retificadoras			X		Credora
1.01.21.01	(-) Contas Retificadoras			X		Credora
1.01.21.01.01	(-) Contas Retificadoras			X		Credora
1.01.21.01.01.0001-0	(-) Duplicatas Descontadas	36	X	X		Credora
1.01.21.01.01.0003-6	(-) Provisão para Créditos de Liquidação Duvidosa	37	X	X		Credora
1.01.21.01.01.0005-2	(-) Provisão para Ajuste do Estoque ao Valor de Mercado	38	X	X		Credora
1.01.21.01.01.0007-9	(-) Provisão para Ajuste ao Valor Provável de Realização	39	X	X		Credora
1.01.21.01.01.0009-5	(-) Outras Contas Retificadoras	40	X	X		Credora
1.07	Ativo não Circulante			X		Devedora
1.07.00	Realizável a Longo Prazo			X		Devedora
1.07.00.01	Clientes			X		Devedora
1.07.00.01.01	Clientes Nacionais			X		Devedora
1.07.00.01.01.0001-5	Clientes Diversos	41	X	X		Devedora
1.07.00.03	Créditos com Pessoas Ligadas Físicas/Jurídicas			X		Devedora
1.07.00.05	Valores Mobiliários			X		Devedora
1.07.00.07	Depósitos Judiciais			X		Devedora
1.07.00.09	Impostos e Contribuições a Recuperar			X		Devedora
1.07.00.09.01	CSLL - Diferenças Temporárias e Base de Cálculo Negativa			X		Devedora
1.07.00.09.02	IRPJ - Diferenças Temporárias e Prejuízos Fiscais			X		Devedora
1.07.00.17	Despesas do Exercício Seguinte			X		Devedora
1.07.00.17.01	Despesas Antecipadas			X		Devedora
1.07.00.17.01.0001-3	Prêmios de Seguros a Apropriar	42	X	X		Devedora
1.07.00.17.01.0002-1	Assinaturas e Anuidades a Apropriar	43	X	X		Devedora
1.07.00.19	Outras Contas			X		Devedora
1.07.00.21	(-) Contas Retificadoras			X		Credora
1.07.00.21.01	(-) Contas Retificadoras			X		Credora
1.07.00.21.01.0001-9	(-) Duplicatas Descontadas	44	X	X		Credora
1.07.00.21.01.0002-7	(-) Provisão para Créditos de Liquidação Duvidosa	45	X	X		Credora
1.07.00.21.01.0003-5	(-) Provisão para Ajuste ao Valor Provável de Realização	46	X	X		Credora
1.07.00.21.01.0004-3	(-) Outras Contas Retificadoras	47	X	X		Credora
1.07.01	Investimentos			X		Devedora
1.07.01.01	Participações Permanentes em Coligadas ou Controladas			X		Devedora

Plano de Contas (Livro Diário Nº. 2)

Pág. 12 de 21

Licenciado para: SAMARA RODRIGUES ALCANTARA

ADMIN

Empresa: E. B. A. CARVALHO LTDA - CNPJ: 27.057.539/0001-33

Fortes Contábil 8.9.4

Código	Descrição	Reduz.	Análítica	Patrim.	Resumir	Natureza
1.07.01.02	Investimentos Decorrentes de Incentivos Fiscais			X		Devedora
1.07.01.03	Outros Investimentos			X		Devedora
1.07.01.04	Ágios em Investimentos			X		Devedora
1.07.01.05	Correção Monetária - Diferença IPC/BTNF (Lei no 8200/1991)			X		Devedora
1.07.01.06	Correção Monetária Especial (Lei no 8200/1991)			X		Devedora
1.07.01.19	Outras Contas			X		Devedora
1.07.01.20	(-) Deságios e Provisão p/ Perdas Prováveis em Investimentos			X		Credora
1.07.01.21	(-) Outras Contas Retificadoras			X		Credora
1.07.04	Imobilizado			X		Devedora
1.07.04.01	Bens em Operação			X		Devedora
1.07.04.01.01	Bens Utilizados na Produção e/ou Prestação de Serviços			X		Devedora
1.07.04.01.01.0001-8	Terrenos	48	X	X		Devedora
1.07.04.01.01.0002-6	Edifícios e Construções	49	X	X		Devedora
1.07.04.01.01.0003-4	Equipamentos, Máquinas e Instalações Industriais	50	X	X		Devedora
1.07.04.01.01.0004-2	Veículos	51	X	X		Devedora
1.07.04.01.01.0005-0	Móveis, Utensílios e Instalações Comerciais	52	X	X		Devedora
1.07.04.01.01.0006-9	Equipamentos de Processamento de Dados	53	X	X		Devedora
1.07.04.01.02	Bens Não Utilizados na Produção e/ou Prestação de Serviços			X		Devedora
1.07.04.01.02.0001-2	Embarcações	54	X	X		Devedora
1.07.04.01.02.0002-0	Aeronaves	55	X	X		Devedora
1.07.04.03	Recursos Minerais			X		Devedora
1.07.04.05	Florestamento e Reflorestamento			X		Devedora
1.07.04.07	Direitos Contratuais de Exploração de Florestas			X		Devedora
1.07.04.10	Correção Monetária - Diferença IPC/BTNF (Lei no 8200/1991)			X		Devedora
1.07.04.11	Correção Monetária Especial (Lei no 8200/1991)			X		Devedora
1.07.04.13	Imobilizado em Andamento			X		Devedora
1.07.04.15	Bens Arrendados			X		Devedora
1.07.04.19	Outras Imobilizações			X		Devedora
1.07.04.21	(-) Depreciações, Amortizações e Quotas de Exaustão			X		Credora
1.07.04.21.01	(-) Bens Utilizados na Produção e/ou Prestação de Serviços			X		Credora
1.07.04.21.02	(-) Bens Não Utilizados na Produção e/ou Prestação Serviços			X		Credora
1.07.04.22	(-) Outras Contas Retificadoras			X		Credora
1.07.05	Intangível			X		Devedora
1.07.05.01	Concessões			X		Devedora
1.07.05.03	Marcas e Patentes			X		Devedora
1.07.05.05	Direitos Autorais			X		Devedora
1.07.05.07	Fundo de Comércio			X		Devedora
1.07.05.09	Software ou Programas de Computador			X		Devedora
1.07.05.11	Franquias			X		Devedora
1.07.05.13	Desenvolvimento de Produtos			X		Devedora
1.07.05.15	Outras			X		Devedora
1.07.05.20	(-) Amortização do Intangível			X		Credora
1.07.05.21	(-) Outras Contas Redutoras do Intangível			X		Credora
1.07.07	Diferido			X		Devedora
1.07.07.01	Despesas Pré-Operacionais ou Pré-Industriais			X		Devedora
1.07.07.02	Despesas com Pesquisas Científicas ou Tecnológicas			X		Devedora
1.07.07.03	Demais Aplicações em Despesas Amortizáveis			X		Devedora
1.07.07.04	Correção Monetária - Diferença IPC/BTNF (Lei no 8200/1991)			X		Devedora
1.07.07.05	Correção Monetária Especial (Lei no 8200/1991)			X		Devedora
1.07.07.06	(-) Amortização do Diferido			X		Credora
2	*** Passivo ***			X		Credora
2.01	Passivo Circulante			X		Credora
2.01.01	Obrigações de Curto Prazo			X		Credora
2.01.01.01	Fornecedores			X		Credora

Plano de Contas (Livro Diário Nº. 2)

Pág. 13 de 21

Licenciado para: SAMARA RODRIGUES ALCANTARA

ADMIN

Empresa: E. B. A. CARVALHO LTDA - CNPJ: 27.057.539/0001-33

Fortes Contábil 8.9.4

Código	Descrição	Reduz.	Analítica	Patrim.	Resumir	Natureza
2.01.01.01.01	Fornecedores Nacionais			X		Credora
2.01.01.01.01.0001-0	Fornecedores Diversos	56	X	X		Credora
2.01.01.03	Obrigações Trabalhistas, Previdenciárias e Fiscais			X		Credora
2.01.01.03.01	Obrigações Trabalhistas e Previdenciárias			X		Credora
2.01.01.03.01.0001-5	INSS a Recolher	57	X	X		Credora
2.01.01.03.01.0002-3	FGTS a Recolher	58	X	X		Credora
2.01.01.03.01.0003-1	Contribuição Sindical a Recolher	59	X	X		Credora
2.01.01.03.01.0004-0	Mensalidade Sindical a Recolher	60	X	X		Credora
2.01.01.03.01.0005-8	Taxa Assistencial a Recolher	61	X	X		Credora
2.01.01.03.01.0006-6	Contribuição Confederativa a Recolher	62	X	X		Credora
2.01.01.03.01.0010-4	Salários a Pagar	63	X	X		Credora
2.01.01.03.01.0011-2	Comissões a Pagar	64	X	X		Credora
2.01.01.03.01.0012-0	Pensão Alimentícia a Pagar	65	X	X		Credora
2.01.01.03.01.0013-9	Décimo Terceiro Salário a Pagar	66	X	X		Credora
2.01.01.03.01.0014-7	Férias a Pagar	67	X	X		Credora
2.01.01.03.01.0015-5	Rescisões a Pagar	68	X	X		Credora
2.01.01.03.03	Obrigações Fiscais			X		Credora
2.01.01.03.03.0001-4	ICMS a Recolher	69	X	X		Credora
2.01.01.03.03.0002-2	IPI a Recolher	70	X	X		Credora
2.01.01.03.03.0003-0	ISS a Recolher	71	X	X		Credora
2.01.01.03.03.0004-9	PIS a Recolher	72	X	X		Credora
2.01.01.03.03.0005-7	COFINS a Recolher	73	X	X		Credora
2.01.01.03.03.0006-5	IRPJ a Recolher	74	X	X		Credora
2.01.01.03.03.0007-3	CSLL a Recolher	75	X	X		Credora
2.01.01.03.03.0008-1	IRRF a Recolher	76	X	X		Credora
2.01.01.03.03.0009-0	CSRF a Recolher	77	X	X		Credora
2.01.01.03.03.0010-3	Simplex a Recolher	78	X	X		Credora
2.01.01.03.03.0011-1	Débitos Fiscais CSLL - Diferenças Temporárias	79	X	X		Credora
2.01.01.03.03.0012-0	Débitos Fiscais IRPJ - Diferenças Temporárias	80	X	X		Credora
2.01.01.03.03.0020-0	Outros Impostos e Taxas a Recolher	81	X	X		Credora
2.01.01.07	Empréstimos e Financiamentos			X		Credora
2.01.01.07.01	Financiamentos a Curto Prazo - Sistema Financeiro Nacional			X		Credora
2.01.01.07.02	Arrend. Merc. (Financ.) Curto Prazo - Sist. Financ. Nacional			X		Credora
2.01.01.07.03	Financiamentos a Curto Prazo - Outros			X		Credora
2.01.01.07.04	Financiamentos a Curto Prazo - Exterior			X		Credora
2.01.01.07.05	Arrendamento Mercantil (Financeiro) à Curto Prazo - Exterior			X		Credora
2.01.01.09	Adiantamento de Clientes			X		Credora
2.01.01.09.01	Adiantamento de Clientes Nacionais			X		Credora
2.01.01.09.01.0001-1	Clientes Diversos	82	X	X		Credora
2.01.01.11	Debêntures			X		Credora
2.01.01.17	Outras Contas			X		Credora
2.01.01.17.01	Outras Obrigações			X		Credora
2.01.01.17.01.0001-8	Seguros a Pagar	83	X	X		Credora
2.01.01.17.01.0002-6	Telefone a Pagar	84	X	X		Credora
2.01.01.17.01.0003-4	Energia a Pagar	85	X	X		Credora
2.01.01.17.01.0004-2	Consumo Água a Pagar	86	X	X		Credora
2.01.01.17.01.0005-0	Aluguéis a Pagar	87	X	X		Credora
2.01.01.17.01.0006-9	Condomínio a Pagar	88	X	X		Credora
2.01.01.17.01.0007-7	Pró-labores a Pagar	89	X	X		Credora
2.01.01.19	Doações e Subvenções para Investimentos			X		Credora
2.01.01.21	Provisões			X		Credora
2.01.01.21.01	Provisões de Natureza Fiscal			X		Credora
2.01.01.21.02	Provisões de Natureza Trabalhista			X		Credora
2.01.01.21.02.0001-8	Décimo Terceiro Salário	90	X	X		Credora

Plano de Contas (Livro Diário Nº. 2)

Pág. 14 de 21

Licenciado para: SAMARA RODRIGUES ALCANTARA

ADMIN

Empresa: E. B. A. CARVALHO LTDA - CNPJ: 27.057.539/0001-33

Fortes Contábil 8.9.4

Código	Descrição	Reduz.	Analítica	Patrim.	Resumir	Natureza
2.01.01.21.02.0002-6	Férias	91	X	X		Credora
2.01.01.21.02.0003-4	INSS sobre Décimo Terceiro Salário	92	X	X		Credora
2.01.01.21.02.0004-2	FGTS sobre Décimo Terceiro Salário	93	X	X		Credora
2.01.01.21.02.0005-0	INSS sobre Férias	94	X	X		Credora
2.01.01.21.02.0006-9	FGTS sobre Férias	95	X	X		Credora
2.01.01.21.03	Provisões de Natureza Cível			X		Credora
2.01.01.24	(-) Contas Retificadoras			X		Devedora
2.01.01.27	Dividendos Propostos ou Lucros Creditados			X		Credora
2.01.01.27.01	Dividendos a Pagar			X		Credora
2.03	Passivo não Circulante			X		Credora
2.03.01	Obrigações de Longo Prazo			X		Credora
2.03.01.01	Fornecedores			X		Credora
2.03.01.01.01	Fornecedores Nacionais			X		Credora
2.03.01.01.01.0001-2	Fornecedores Diversos	96	X	X		Credora
2.03.01.03	Obrigações Trabalhistas, Previdenciárias e Fiscais			X		Credora
2.03.01.03.01	Obrigações Trabalhistas e Previdenciárias			X		Credora
2.03.01.03.03	Obrigações Fiscais			X		Credora
2.03.01.03.03.0001-7	Débitos Fiscais CSLL - Diferenças Temporárias	97	X	X		Credora
2.03.01.03.03.0002-5	Débitos Fiscais IRPJ - Diferenças Temporárias	98	X	X		Credora
2.03.01.03.03.0003-3	Imposto de Renda sobre Lucros Diferidos	99	X	X		Credora
2.03.01.07	Empréstimos e Financiamentos			X		Credora
2.03.01.07.01	Financiamentos a Longo Prazo - Sistema Financeiro Nacional			X		Credora
2.03.01.07.02	Arrend. Merc. (Financ.) Longo Prazo - Sist. Financ. Nacional			X		Credora
2.03.01.07.03	Financiamentos a Longo Prazo - Brasil - Outros			X		Credora
2.03.01.07.04	Financiamentos a Longo Prazo - Exterior			X		Credora
2.03.01.07.05	Arrendamento Mercantil (Financeiro) à Longo Prazo - Exterior			X		Credora
2.03.01.09	Adiantamento de Clientes			X		Credora
2.03.01.09.01	Clientes Nacionais			X		Credora
2.03.01.09.01.0001-4	Clientes Diversos	100	X	X		Credora
2.03.01.11	Debêntures			X		Credora
2.03.01.13	Empréstimos de Sócios/Acionistas Não Administradores			X		Credora
2.03.01.15	Créditos de Pessoas Ligadas Físicas/Jurídicas			X		Credora
2.03.01.17	Outras Contas			X		Credora
2.03.01.19	Doações e Subvenções para Investimentos			X		Credora
2.03.01.21	Provisões			X		Credora
2.03.01.21.01	Provisões de Natureza Fiscal			X		Credora
2.03.01.21.02	Provisões de Natureza Trabalhista			X		Credora
2.03.01.21.03	Provisões de Natureza Cível			X		Credora
2.03.01.24	(-) Contas Retificadoras			X		Devedora
2.03.02	Receitas Diferidas			X		Credora
2.03.02.01	Receitas Diferidas			X		Credora
2.03.02.01.01	Receitas Diferidas			X		Credora
2.03.02.01.02	(-) Custos Correspondentes às Receitas Diferidas			X		Devedora
2.07	Patrimônio Líquido			X		Credora
2.07.01	Capital Realizado			X		Credora
2.07.01.01	Capital Social			X		Credora
2.07.01.01.01	Capital Social de Domiciliados e Residentes no País			X		Credora
2.07.01.01.01.0001-8	Capital Subscrito de Domiciliados e Residentes no País	101	X	X		Credora
2.07.01.01.01.0002-6	(-) Capital a Integralizar de Domiciliados e Resid no País	102	X	X		Devedora
2.07.01.01.02	Capital Social de Domiciliados e Residentes no Exterior			X		Credora
2.07.01.01.02.0001-2	Capital Subscrito de Domiciliados e Residentes no Exterior	103	X	X		Credora
2.07.01.01.02.0002-0	(-) Capital a Integral de Domiciliados e Resid no Exterior	104	X	X		Devedora
2.07.04	Reservas			X		Credora
2.07.04.01	Reservas			X		Credora

Plano de Contas (Livro Diário Nº. 2)

Pág. 15 de 21

Licenciado para: SAMARA RODRIGUES ALCANTARA

ADMIN

Empresa: E. B. A. CARVALHO LTDA - CNPJ: 27.057.539/0001-33

Fortes Contábil 8.9.4

Código	Descrição	Reduz.	Analítica	Patrim.	Resumir	Natureza
2.07.04.01.01	Reservas de Capital			X		Credora
2.07.04.01.01.0001-2	Ágio na Subscrição de Ações	105	X	X		Credora
2.07.04.01.01.0002-0	Alienação de Partes Beneficiárias e Bônus de Subscrição	106	X	X		Credora
2.07.04.01.02	Reservas de Reavaliação			X		Credora
2.07.04.01.03	Reservas de Lucros			X		Credora
2.07.04.01.03.0001-1	Reserva Legal	107	X	X		Credora
2.07.04.01.03.0002-0	Reserva Estatutária	108	X	X		Credora
2.07.04.01.03.0003-8	Reserva para Contingências	109	X	X		Credora
2.07.04.01.03.0004-6	Reserva de Incent. Fiscais - Doações e Subv. para Investim.	110	X	X		Credora
2.07.04.01.03.0005-4	Reserva de Lucros a Realizar	111	X	X		Credora
2.07.04.01.03.0006-2	Prêmio na Emissão de Debêntures	112	X	X		Credora
2.07.04.01.04	Reserva para Aumento de Capital (Lei n 9249/1995)			X		Credora
2.07.04.01.05	Outras Reservas			X		Credora
2.07.05	Ajustes de Avaliação Patrimonial			X		Credora
2.07.05.01	Ajustes de Avaliação Patrimonial			X		Credora
2.07.05.01.00	Ajustes às Normas Internacionais de Contabilidade			X		Credora
2.07.05.01.01	(-) Ajustes às Normas Internacionais de Contabilidade			X		Devedora
2.07.07	Outras Contas			X		-
2.07.07.01	Outras Contas			X		-
2.07.07.01.01	Lucros Acumulados			X		Credora
2.07.07.01.01.0001-7	Lucros Acumulados e/ou Saldo à Disposição da Assembléia	113	X	X		Credora
2.07.07.01.02	(-) Prejuízos Acumulados			X		Devedora
2.07.07.01.02.0001-1	(-) Prejuízos Acumulados	114	X	X		Devedora
2.07.07.01.03	(-) Ações em Tesouraria			X		Devedora
2.07.07.01.04	Outras			X		-
3	Resultado Líquido do Período					-
3.01	Result Líq do Período Antes do IRPJ e da CSLL					-
3.01.01	Resultado Operacional					-
3.01.01.01	Receita Líquida					Credora
3.01.01.01.01	Receita Bruta					Credora
3.01.01.01.01.0001-4	Receita de Exportação Direta de Mercadorias e Produtos	115	X			Credora
3.01.01.01.01.0002-2	Rec. de Vendas de Merc e Prod Com Export c/ Fim Espec Ex	116	X			Credora
3.01.01.01.01.0003-0	Receita de Exportação de Serviços	117	X			Credora
3.01.01.01.01.0004-9	Receita da Venda no Merc Interno de Prod de Fabric Própria	118	X			Credora
3.01.01.01.01.0005-7	Receita da Revenda de Mercadorias no Mercado Interno	119	X			Credora
3.01.01.01.01.0006-5	Receita da Prestação de Serviços - Mercado Interno	120	X			Credora
3.01.01.01.01.0007-3	Receita das Unidades Imobiliárias Vendidas	121	X			Credora
3.01.01.01.01.0008-1	Receita de Locação de Bens Móveis e Imóveis	122	X			Credora
3.01.01.01.01.0018-9	(-) IPI	123	X			Devedora
3.01.01.01.01.0019-7	Outras	124	X			Credora
3.01.01.01.03	Deduções da Receita Bruta					Devedora
3.01.01.01.03.0001-3	Vendas Canceladas, Devoluções e Descontos Incondicionais	125	X			Devedora
3.01.01.01.03.0002-1	ICMS	126	X			Devedora
3.01.01.01.03.0003-0	COFINS	127	X			Devedora
3.01.01.01.03.0004-8	PIS/PASEP	128	X			Devedora
3.01.01.01.03.0005-6	ISS	129	X			Devedora
3.01.01.01.03.0006-4	Demais Impostos e Contrib Incidentes s/ Vendas e Serviços	130	X			Devedora
3.01.01.01.03.0007-2	Simplex	131	X			Devedora
3.01.01.03	Custo dos Bens e Serviços Vendidos					Devedora
3.01.01.03.01	Custo dos Produtos de Fabricação Própria Vendidos					Devedora
3.01.01.03.01.0001-0	Custo dos Produtos de Fabricação Própria Vendidos	132	X			Devedora
3.01.01.03.02	Custo dos Produtos de Fabricação Própria Produzidos					Devedora
3.01.01.03.02.0001-4	Consumo de Insumos	133	X			Devedora
3.01.01.03.02.0002-2	Remuneração a Dirigentes de Ligados à Produção	134	X			Devedora

Plano de Contas (Livro Diário Nº. 2)

Pág. 16 de 21

Licenciado para: SAMARA RODRIGUES ALCANTARA

ADMIN

Empresa: E. B. A. CARVALHO LTDA - CNPJ: 27.057.539/0001-33

Fortes Contábil 8.9.4

Código	Descrição	Reduz.	Analítica	Patrim.	Resumir	Natureza
3.01.01.03.02.0003-0	Planos de Poupança e Investim. de Empregados Lig. à Produ	135	X			Devedora
3.01.01.03.02.0004-9	Fundo Aposent. Progr. Individ. de Empregados Lig. à Produçã	136	X			Devedora
3.01.01.03.02.0005-7	Plano de Previd. Privada de Empregados Ligados à Produção	137	X			Devedora
3.01.01.03.02.0006-5	Outros Gastos com Pessoal Ligado à Produção	138	X			Devedora
3.01.01.03.02.0007-3	Serviços Prestados Pessoa Física sem Vínculo Empregatício	139	X			Devedora
3.01.01.03.02.0008-1	Serviços Prestados Pessoa Jurídica	140	X			Devedora
3.01.01.03.02.0009-0	Serviços Prestados por Cooperativa de Trabalho	141	X			Devedora
3.01.01.03.02.0010-3	Locação de Mão-de-Obra	142	X			Devedora
3.01.01.03.02.0011-1	INSS - Previdência Social	143	X			Devedora
3.01.01.03.02.0012-0	FGTS	144	X			Devedora
3.01.01.03.02.0013-8	Encargos Sociais - Outros	145	X			Devedora
3.01.01.03.02.0014-6	Alimentação do Trabalhador	146	X			Devedora
3.01.01.03.02.0015-4	Manutenção e Reparo de Bens Aplicados na Produção	147	X			Devedora
3.01.01.03.02.0016-2	Arrendamento Mercantil	148	X			Devedora
3.01.01.03.02.0017-0	Encargos de Depreciação, Amortização e Exaustão	149	X			Devedora
3.01.01.03.02.0018-9	Constituição de Provisões	150	X			Devedora
3.01.01.03.02.0021-9	Royalties e Assistência Técnica - PAÍS	151	X			Devedora
3.01.01.03.02.0022-7	Royalties e Assistência Técnica - EXTERIOR	152	X			Devedora
3.01.01.03.02.0023-5	Outros Custos	153	X			Devedora
3.01.01.03.02.0040-5	Ordenados, Salários e Gratificações	154	X			Devedora
3.01.01.03.02.0041-3	Férias	155	X			Devedora
3.01.01.03.02.0042-1	Décimo Terceiro Salário	156	X			Devedora
3.01.01.03.02.0043-0	Outros Gastos com Pessoal Ligado à Produção	157	X			Devedora
3.01.01.03.02.0044-8	Assistência Médica, Odontológica e Farmacêutica a Emplo	158	X			Devedora
3.01.01.03.02.0045-6	Vale Transporte	159	X			Devedora
3.01.01.03.02.0046-4	Estagiários	160	X			Devedora
3.01.01.03.02.0047-2	Bolsa de Estudo	161	X			Devedora
3.01.01.03.02.0048-0	Fardamento	162	X			Devedora
3.01.01.03.02.0049-9	Pró-labores	163	X			Devedora
3.01.01.03.02.0050-2	Despesas com Treinamento de Pessoal	164	X			Devedora
3.01.01.03.02.0051-0	Indenizações Trabalhistas	165	X			Devedora
3.01.01.03.02.0052-9	Aluguéis	166	X			Devedora
3.01.01.03.02.0053-7	Energia Elétrica	167	X			Devedora
3.01.01.03.02.0054-5	Seguros Diversos	168	X			Devedora
3.01.01.03.02.0056-1	Condomínios	169	X			Devedora
3.01.01.03.02.0057-0	Aluguél de Equipamentos	170	X			Devedora
3.01.01.03.02.0060-0	Fretes	171	X			Devedora
3.01.01.03.03	Custo das Mercadorias Revendidas					Devedora
3.01.01.03.03.0001-9	Custo das Mercadorias Revendidas	172	X			Devedora
3.01.01.03.05	Custo dos Serviços Vendidos					Devedora
3.01.01.03.05.0001-8	Custo dos Serviços Vendidos	173	X			Devedora
3.01.01.03.06	Custo dos Serviços Produzidos					Devedora
3.01.01.03.06.0001-2	Material Aplicado na Produção de Serviços	174	X			Devedora
3.01.01.03.06.0002-0	Remuneração a Dirigentes ligados à Produção de Serviços	175	X			Devedora
3.01.01.03.06.0003-9	Planos de Poup. e Invest. Empregados Lig. Prod. de Serviços	176	X			Devedora
3.01.01.03.06.0004-7	Fundo Aposent. Progr. Individ. Empregados Lig. Prod. Serviço	177	X			Devedora
3.01.01.03.06.0005-5	Plano de Previd. Privada Empregados Lig. Prod. de Serviços	178	X			Devedora
3.01.01.03.06.0006-3	Outros Gastos com Pessoal Ligado à Produção de Serviços	179	X			Devedora
3.01.01.03.06.0007-1	Serviços Prestados Pessoa Física sem Vínculo Empregatício	180	X			Devedora
3.01.01.03.06.0008-0	Serviços Prestados Pessoa Jurídica	181	X			Devedora
3.01.01.03.06.0009-8	Serviços Prestados por Cooperativa de Trabalho	182	X			Devedora
3.01.01.03.06.0010-1	Locação de Mão-de-Obra	183	X			Devedora
3.01.01.03.06.0011-0	INSS - Previdência Social	184	X			Devedora
3.01.01.03.06.0012-8	FGTS	185	X			Devedora

Plano de Contas (Livro Diário Nº. 2)

Pág. 17 de 21

Licenciado para: SAMARA RODRIGUES ALCANTARA

ADMIN

Empresa: E. B. A. CARVALHO LTDA - CNPJ: 27.057.539/0001-33

Fortes Contábil 8.9.4

Código	Descrição	Reduz.	Analítica	Patrim.	Resumir	Natureza
3.01.01.03.06.0013-6	Encargos Sociais - Outros	186	X			Devedora
3.01.01.03.06.0014-4	Alimentação do Trabalhador	187	X			Devedora
3.01.01.03.06.0015-2	Manutenção e Reparo Bens Aplicados na Produção de Serviç	188	X			Devedora
3.01.01.03.06.0016-0	Arrendamento Mercantil	189	X			Devedora
3.01.01.03.06.0017-9	Encargos de Depreciação, Amortização e Exaustão	190	X			Devedora
3.01.01.03.06.0018-7	Constituição de Provisões	191	X			Devedora
3.01.01.03.06.0021-7	Royalties e Assistência Técnica - PAÍS	192	X			Devedora
3.01.01.03.06.0022-5	Royalties e Assistência Técnica - EXTERIOR	193	X			Devedora
3.01.01.03.06.0023-3	Outros Custos	194	X			Devedora
3.01.01.03.06.0040-3	Ordenados, Salários e Gratificações	195	X			Devedora
3.01.01.03.06.0041-1	Férias	196	X			Devedora
3.01.01.03.06.0042-0	Décimo Terceiro Salário	197	X			Devedora
3.01.01.03.06.0043-8	Outros Gastos com Pessoal Ligado à Produção de Serviços	198	X			Devedora
3.01.01.03.06.0044-6	Plano de Saúde	199	X			Devedora
3.01.01.03.06.0045-4	Vale Transporte	200	X			Devedora
3.01.01.03.06.0046-2	Estagiários	201	X			Devedora
3.01.01.03.06.0047-0	Indenizações Trabalhistas		X			Devedora
3.01.01.03.07	Custo das Unidades Imobiliárias Vendidas					Devedora
3.01.01.03.07.0001-7	Custo das Unidades Imobiliárias Vendidas	202	X			Devedora
3.01.01.05	Outras Receitas Operacionais					Credora
3.01.01.05.01	Receitas Financeiras					Credora
3.01.01.05.01.0001-5	Variações Cambiais Ativas	203	X			Credora
3.01.01.05.01.0002-3	Ganhos Auferidos no Mercde Renda Variável, exceto Day-Tra	204	X			Credora
3.01.01.05.01.0003-1	Ganhos em Operações Day-Trade	205	X			Credora
3.01.01.05.01.0004-0	Receitas de Juros sobre o Capital Próprio	206	X			Credora
3.01.01.05.01.0005-8	Outras Receitas Financeiras	207	X			Credora
3.01.01.05.01.0006-6	Juros e Desc Recebidos e/ou Auferidos	208	X			Credora
3.01.01.05.01.0007-4	Rendimentos Aplicações Financeiras	209	X			Credora
3.01.01.05.02	Outras Receitas					Credora
3.01.01.05.02.0001-0	Ganhos na Alienação de Partic não Integr do At Permanente	210	X			Credora
3.01.01.05.02.0002-8	Resultados Positivos em Participações Societárias	211	X			Credora
3.01.01.05.02.0003-6	Amort De Deságio Aquisições Invest Avaliados pelo Patrim Lí	212	X			Credora
3.01.01.05.02.0004-4	Resultados Positivos em SCP	213	X			Credora
3.01.01.05.02.0005-2	Rendimentos e Ganhos de Capital Auferidos no Exterior	214	X			Credora
3.01.01.05.02.0006-0	Reversão dos Saldos das Provisões Operacionais	215	X			Credora
3.01.01.05.02.0007-9	Prêmios Recebidos na Emissão de Debêntures	216	X			Credora
3.01.01.05.02.0008-7	Doações e Subvenções para Investimentos	217	X			Credora
3.01.01.05.02.0009-5	Contrapartida dos Ajustes ao Valor Presente	218	X			Credora
3.01.01.05.02.0010-9	Contrapartida Outros Ajustes às Normas Internac. Contabilid.	219	X			Credora
3.01.01.05.02.0011-7	Outras Receitas Operacionais	220	X			Credora
3.01.01.07	Despesas Operacionais					Devedora
3.01.01.07.01	Despesas Operacionais das Atividades em Geral					Devedora
3.01.01.07.01.0001-0	Remuneração a Dirigentes e a Conselho de Administração	221	X			Devedora
3.01.01.07.01.0003-7	Ordenados, Salários, Gratif e Outras Remuner a Empregados	222	X			Devedora
3.01.01.07.01.0004-5	Planos de Poupança e Investimentos de Empregados	223	X			Devedora
3.01.01.07.01.0005-3	Fundo de Aposentadoria Programada Individual de Empregad	224	X			Devedora
3.01.01.07.01.0006-1	Plano de Previdência Privada de Empregados	225	X			Devedora
3.01.01.07.01.0007-0	Outros Gastos com Pessoal	226	X			Devedora
3.01.01.07.01.0008-8	Serviços Prestados Pessoa Física sem Vínculo Empregatício	227	X			Devedora
3.01.01.07.01.0009-6	Serviços Prestados Pessoa Jurídica	228	X			Devedora
3.01.01.07.01.0010-0	Serviços Prestados por Cooperativa de Trabalho	229	X			Devedora
3.01.01.07.01.0011-8	Locação de Mão-de-Obra	230	X			Devedora
3.01.01.07.01.0012-6	INSS - Previdência Social	231	X			Devedora
3.01.01.07.01.0013-4	FGTS	232	X			Devedora

Plano de Contas (Livro Diário Nº. 2)

Pág. 18 de 21

Licenciado para: SAMARA RODRIGUES ALCANTARA

ADMIN

Empresa: E. B. A. CARVALHO LTDA - CNPJ: 27.057.539/0001-33

Fortes Contábil 8.9.4

Código	Descrição	Reduz.	Analítica	Patrim.	Resumir	Natureza
3.01.01.07.01.0014-2	Encargos Sociais - Outros	233	X			Devedora
3.01.01.07.01.0015-0	Doações e Patrocínios de Caráter Cultural e Artístico	234	X			Devedora
3.01.01.07.01.0016-9	Doações a Instituições de Ensino e Pesquisa (Lei n 9249/95)	235	X			Devedora
3.01.01.07.01.0017-7	Doações a Entidades Cíveis	236	X			Devedora
3.01.01.07.01.0018-5	Outras Contribuições e Doações	237	X			Devedora
3.01.01.07.01.0019-3	Alimentação do Trabalhador	238	X			Devedora
3.01.01.07.01.0020-7	PIS/PASEP	239	X			Devedora
3.01.01.07.01.0021-5	COFINS	240	X			Devedora
3.01.01.07.01.0022-3	Demais Impostos, Taxas e Contribuições, exceto IR e CSLL	241	X			Devedora
3.01.01.07.01.0023-1	Arrendamento Mercantil	242	X			Devedora
3.01.01.07.01.0024-0	Aluguéis	243	X			Devedora
3.01.01.07.01.0025-8	Despesas com Veículos e de Conservação de Bens e Instalaç	244	X			Devedora
3.01.01.07.01.0027-4	Propag, Public e Patroc (Assoc Desp Manutenham Futeb Profis	245	X			Devedora
3.01.01.07.01.0028-2	Propaganda, Publicidade e Patrocínio	246	X			Devedora
3.01.01.07.01.0029-0	Multas	247	X			Devedora
3.01.01.07.01.0030-4	Encargos de Depreciação e Amortização	248	X			Devedora
3.01.01.07.01.0031-2	Perdas em Operações de Crédito	249	X			Devedora
3.01.01.07.01.0032-0	Provisão para Perda de Estoque	250	X			Devedora
3.01.01.07.01.0033-9	Demais Provisões	251	X			Devedora
3.01.01.07.01.0034-7	Gratificações a Administradores	252	X			Devedora
3.01.01.07.01.0035-5	Royalties e Assistência Técnica - PAÍS	253	X			Devedora
3.01.01.07.01.0036-3	Royalties e Assistência Técnica - EXTERIOR	254	X			Devedora
3.01.01.07.01.0037-1	Assistência Médica, Odontológica e Farmacêutica a Emploa	255	X			Devedora
3.01.01.07.01.0038-0	Pesquisas Científicas e Tecnológicas	256	X			Devedora
3.01.01.07.01.0039-8	Bens de Natureza Permanente Deduzidos como Despesa	257	X			Devedora
3.01.01.07.01.0041-0	Despesa com Viagens, Diárias e Ajuda de Custos	258	X			Devedora
3.01.01.07.01.0042-8	Outras Despesas Operacionais	259	X			Devedora
3.01.01.07.01.0043-6	Férias	260	X			Devedora
3.01.01.07.01.0044-4	Décimo Terceiro Salário	261	X			Devedora
3.01.01.07.01.0045-2	Outros Gastos com Pessoal	262	X			Devedora
3.01.01.07.01.0046-0	Indenizações Trabalhistas	263	X			Devedora
3.01.01.07.01.0047-9	Estagiários	264	X			Devedora
3.01.01.07.01.0048-7	Energia Elétrica	265	X			Devedora
3.01.01.07.01.0049-5	Água	266	X			Devedora
3.01.01.07.01.0050-9	Telefones	267	X			Devedora
3.01.01.07.01.0051-7	Vale Transporte	268	X			Devedora
3.01.01.07.01.0052-5	Fardamento	269	X			Devedora
3.01.01.07.01.0053-3	Despesas com Treinamento de Pessoal	270	X			Devedora
3.01.01.07.01.0055-0	Pró-labores	271	X			Devedora
3.01.01.07.01.0056-8	Seguros Diversos	272	X			Devedora
3.01.01.07.01.0057-6	Condomínio	273	X			Devedora
3.01.01.07.01.0058-4	Bolsa de Estudo	274	X			Devedora
3.01.01.07.01.0059-2	Despesas C/Festas e Comemorações	275	X			Devedora
3.01.01.07.01.0060-6	Correios e Malotes	276	X			Devedora
3.01.01.07.01.0061-4	Assessoria Jurídica	277	X			Devedora
3.01.01.07.01.0062-2	Softwares	278	X			Devedora
3.01.01.07.01.0063-0	Materiais de Consumo	279	X			Devedora
3.01.01.07.01.0064-9	Manut Conservação e Limpeza	280	X			Devedora
3.01.01.07.01.0065-7	Cópias e Encadernações	281	X			Devedora
3.01.01.07.01.0066-5	Materiais de Expediente	282	X			Devedora
3.01.01.07.01.0067-3	Taxas e Emolumentos	283	X			Devedora
3.01.01.07.01.0068-1	Assessoria Contábil	284	X			Devedora
3.01.01.07.01.0069-0	Assinaturas de Jornais e Revistas	285	X			Devedora
3.01.01.07.01.0070-3	Despesas Legais e Jurídicas	286	X			Devedora

Plano de Contas (Livro Diário Nº. 2)

Pág. 19 de 21

Licenciado para: SAMARA RODRIGUES ALCANTARA

ADMIN

Empresa: E. B. A. CARVALHO LTDA - CNPJ: 27.057.539/0001-33

Fortes Contábil 8.9.4

Código	Descrição	Reduz.	Analítica	Patrim.	Resumir	Natureza
3.01.01.07.01.0071-1	Despesas C/ Cartório	287	X			Devedora
3.01.01.07.01.0072-0	Internet	288	X			Devedora
3.01.01.07.01.0073-8	Fretes	289	X			Devedora
3.01.01.07.01.0074-6	Vigilância e Segurança Eletrônica		X			Devedora
3.01.01.07.02	Despesas de Vendas					Devedora
3.01.01.07.02.0001-5	Comissões sobre Vendas	290	X			Devedora
3.01.01.07.02.0002-3	Despesa de Viagens	291	X			Devedora
3.01.01.07.02.0003-1	Publicidades e Propagandas	292	X			Devedora
3.01.01.07.02.0004-0	Devedores Duvidosos	293	X			Devedora
3.01.01.07.02.0005-8	Fretes sobre Vendas	294	X			Devedora
3.01.01.07.02.0006-6	Manutenção de Veículos	295	X			Devedora
3.01.01.07.02.0007-4	Outras Despesas com Vendas	296	X			Devedora
3.01.01.07.02.0008-2	Brindes	297	X			Devedora
3.01.01.07.02.0009-0	Ordenados e Salários	298	X			Devedora
3.01.01.07.02.0010-4	INSS - Previdência Social	299	X			Devedora
3.01.01.07.02.0011-2	FGTS	300	X			Devedora
3.01.01.07.02.0012-0	Décimo Terceiro Salário	301	X			Devedora
3.01.01.07.02.0013-9	Férias	302	X			Devedora
3.01.01.07.02.0014-7	Pró-labores	303	X			Devedora
3.01.01.07.02.0015-5	Vale Transporte	304	X			Devedora
3.01.01.07.02.0016-3	Outros Gastos com Pessoal	305	X			Devedora
3.01.01.07.02.0017-1	Benefícios Concedidos a Empregados	306	X			Devedora
3.01.01.07.02.0018-0	Bolsa de Estudo	307	X			Devedora
3.01.01.07.02.0019-8	Assistência Médica, Odontológica e Farmacêutica a Emprega	308	X			Devedora
3.01.01.07.02.0020-1	Estagiários	309	X			Devedora
3.01.01.07.02.0021-0	Indenizações Trabalhistas	310	X			Devedora
3.01.01.07.02.0022-8	Fardamento	311	X			Devedora
3.01.01.07.02.0023-6	Despesas com Treinamento de Pessoal	312	X			Devedora
3.01.01.07.02.0025-2	Seguros Diversos	313	X			Devedora
3.01.01.07.02.0026-0	Alimentação do Trabalhador	314	X			Devedora
3.01.01.07.03	Despesas Tributárias					Devedora
3.01.01.07.03.0001-0	IRPJ - Lucro Presumido	315	X			Devedora
3.01.01.07.03.0002-8	CSL - Lucro Presumido	316	X			Devedora
3.01.01.07.03.0003-6	ICMS - Substituição Tributária	317	X			Devedora
3.01.01.07.03.0004-4	ICMS - Diferencial de Aliquota	318	X			Devedora
3.01.01.07.03.0005-2	PIS S/Outras Receitas	319	X			Devedora
3.01.01.07.03.0006-0	COFINS S/Outras Receitas	320	X			Devedora
3.01.01.07.03.0007-9	PIS S/Folha de Pagamento	321	X			Devedora
3.01.01.07.03.0008-7	IPTU	322	X			Devedora
3.01.01.07.03.0009-5	IPVA	323	X			Devedora
3.01.01.07.03.0010-9	Contribuição Sindical Patronal	324	X			Devedora
3.01.01.07.03.0011-7	Impostos e Taxas Diversas	325	X			Devedora
3.01.01.09	Outras Despesas Operacionais					Devedora
3.01.01.09.01	Despesas Financeiras					Devedora
3.01.01.09.01.0001-6	Variações Cambiais Passivas	326	X			Devedora
3.01.01.09.01.0002-4	Perdas Incorridas Merc de Renda Variável, exceto Day-Trade	327	X			Devedora
3.01.01.09.01.0003-2	Perdas em Operações Day-Trade	328	X			Devedora
3.01.01.09.01.0004-0	Juros sobre o Capital Próprio	329	X			Devedora
3.01.01.09.01.0005-9	Outras Despesas Financeiras	330	X			Devedora
3.01.01.09.01.0006-7	Juros Pagos e/ou Incorridos	331	X			Devedora
3.01.01.09.01.0007-5	Descontos Concedidos	332	X			Devedora
3.01.01.09.01.0008-3	Juros, Comiss e Outras Desps Bancárias	333	X			Devedora
3.01.01.09.01.0009-1	IOF	334	X			Devedora
3.01.01.09.02	Outras Despesas					Devedora

Plano de Contas (Livro Diário Nº. 2)

Pág. 20 de 21

Licenciado para: SAMARA RODRIGUES ALCANTARA

ADMIN

Empresa: E. B. A. CARVALHO LTDA - CNPJ: 27.057.539/0001-33

Fortes Contábil 8.9.4

Código	Descrição	Reduz.	Analítica	Patrim.	Resumir	Natureza
3.01.01.09.02.0001-0	Prej na Alienação de Partic não Integr do At Permanente	335	X			Devedora
3.01.01.09.02.0002-9	Resultados Negativos em Participações Societárias	336	X			Devedora
3.01.01.09.02.0003-7	Amort de Ágio nas Aquis De Invest Avaliados pelo Pat Líquido	337	X			Devedora
3.01.01.09.02.0004-5	Resultados Negativos em SCP	338	X			Devedora
3.01.01.09.02.0005-3	Perdas em Operações Realizadas no Exterior	339	X			Devedora
3.01.01.09.02.0006-1	Contrapartida dos Ajustes ao Valor Presente	340	X			Devedora
3.01.01.09.02.0007-0	Contrapartida Outros Ajustes às Normas Internac. Contabilid.	341	X			Devedora
3.01.01.09.02.0008-8	Contrapartida dos Ajustes de Valor do Imobiliz. e Intangível	342	X			Devedora
3.01.03	Outras Receitas e Outras Despesas					-
3.01.03.01	Receitas e Despesas Não Operacionais					-
3.01.03.01.01	Receitas Não Operacionais					Credora
3.01.03.01.01.0001-0	Ganhos Cap por Var. Perc em Partic Soc Avaliada pelo Pat Lí	343	X			Credora
3.01.03.01.01.0002-9	Outras Receitas Não Operacionais	344	X			Credora
3.01.03.01.02	Despesas Não Operacionais					Devedora
3.01.03.01.02.0001-5	Valor Contábil dos Bens e Direitos Alienados	345	X			Devedora
3.01.03.01.02.0002-3	Perdas Cap por Var. Perc em Partic Soc Avaliada pelo Pat Líq	346	X			Devedora
3.01.03.01.02.0003-1	Outras Despesas Não Operacionais	347	X			Devedora
3.01.05	Participações					Devedora
3.01.05.01	Participações nos Lucros					Devedora
3.01.05.01.01	Participações de Empregados					Devedora
3.01.05.01.01.0001-7	Participações de Empregados	348	X			Devedora
3.01.05.01.01.0002-5	Contribuições para Assistência ou Previdência de Empregado	349	X			Devedora
3.01.05.01.01.0003-3	Outras Participações de Empregados	350	X			Devedora
3.01.05.01.03	Outras Participações					Devedora
3.01.05.01.03.0001-6	Participações de Administradores e Partes Beneficiárias	351	X			Devedora
3.01.05.01.03.0002-4	Participações de Debêntures	352	X			Devedora
3.01.05.01.03.0003-2	Outras	353	X			Devedora
3.02	Provisão para CSLL e IRPJ					Devedora
3.02.01	Provisão para CSLL e IRPJ					Devedora
3.02.01.01	Provisão para CSLL e IRPJ					Devedora
3.02.01.01.01	Provisão para CSLL e IRPJ					Devedora
3.02.01.01.01.0001-0	Contribuição Social sobre o Lucro Líquido	354	X			Devedora
3.02.01.01.01.0002-9	Provisão para Imposto de Renda - Pessoa Jurídica	355	X			Devedora
6	Sistema Auxiliar de Contas					-
6.01-7	Apuração do Exercício	356	X			-
6.02-5	Balanço de Abertura	357	X			-

Análise pelos Índices do Balanço (Livro Diário Nº. 2)

Pág. 21 de 21

Licenciado para: SAMARA RODRIGUES ALCANTARA

ADMIN

Empresa: E. B. A. CARVALHO LTDA - CNPJ: 27.057.539/0001-33

Fortes Contábil 8.9.4

Mês/Ano: 12/2023

Endereço: AVENIDA UNIVERSITARIA, Complemento: SALA 1218 EDIF DIAMO, N.º: 750, Bairro: FATIMA, Cidade: Teresina, Estado: PI, CEP: 64049494,

Telefone: (86) 88398212

Código	Nome Valores	Expressão	Resultado
GA	Giro do Ativo 1.460.009,80 / 2.451.483,10 Quanto a empresa vendeu para cada R\$1,00 de investimento total. Quanto maior, melhor.	d030/c1	0,60
LC	Liquidez Corrente 2.451.483,10 / 612.555,80 Quanto a empresa possui de Ativo Circulante para cada R\$ 1,00 de Passivo Circulante. Quanto maior, melhor.	c101/c201	4,00
LG	Liquidez Geral (2.451.483,10 + 0,00) / (612.555,80 + 0,00) A liquidez geral é um indicador financeiro que avalia a capacidade de uma empresa de honrar suas dívidas de longo prazo. Um valor superior a 1,0 indica uma boa capacidade de pagamento de dívidas de longo prazo.	(c101+c10700)/(c201+c203)	4,00
LI	Liquidez Imediata 1.908.976,90 / 612.555,80 Quanto dispomos imediatamente para saldar nossas dividas de Curto Prazo. Quanto maior, melhor.	c10101/c201	3,12
ML	Margem Líquida (920.639,97 / 1.460.009,80) * 100 Quanto a empresa obtem de lucro para cada R\$100,00 vendidos. Quanto maior, melhor.	(d200/d030)*100	63,06
RA	Rentabilidade do Ativo (920.639,97 / 2.451.483,10) * 100 Quanto a empresa obtem de lucro para cada R\$100,00 de investimento total. Quanto maior, melhor.	(d200/c1)*100	37,55
SG	Solvencia Geral 2.451.483,10 / 612.555,80 O SG é um indicador que demonstra a capacidade da empresa de pagar suas dívidas com os seus ativos. Um valor superior a 1 indica que a empresa tem mais ativos do que passivos, o que é um sinal de saúde financeira.	c1/c201	4,00

Sob as penas da Lei, declaramos que as informações aqui contidas são verdadeiras e nos responsabilizamos por todas elas.

Teresina-PI, 31 de Dezembro de 2023

ESDRAS BARBOSA ALENCAR DE CARVALHO
SÓCIO/ADMINISTRADOR
CPF 003.892.593-14

SAMARA RODRIGUES ALCANTARA
CONTADORA
CPF 038.153.593-25
CRC PI 012684

Termo de Encerramento

Nome do Livro: DIÁRIO

Nº de Ordem: 2

O presente livro do tipo DIÁRIO contém páginas numeradas, do nº 01 ao nº 23, e serviu para escrituração no período de 01/01/2023 a 31/12/2023, da empresa E. B. A. CARVALHO LTDA.

Teresina, 31/12/2023

ESDRAS BARBOSA ALENCAR DE CARVALHO
Administrador, Sócio
CPF 003.892.593-14

SAMARA RODRIGUES ALCANTARA
PROFISSIONAL DA CONTABILIDADE
CRC/PI 012684



ASSINATURA ELETRÔNICA

Certificamos que o ato da empresa E. B. A. CARVALHO LTDA consta assinado digitalmente por:

IDENTIFICAÇÃO DO(S) ASSINANTE(S)	
CPF/CNPJ	Nome
00389259314	ESDRAS BARBOSA ALENCAR DE CARVALHO
03815359325	SAMARA RODRIGUES ALCANTARA



CONFORME ART. 10 DA IN DREI 82/2021,
CERTIFICO A AUTENTICAÇÃO AUTOMÁTICA EM 22/02/2025 16:02 SOB N°
20250153319.
PROTOCOLO: 250153319 DE 21/02/2025. NIRE: 22200457347.
E. B. A. CARVALHO LTDA



TERMO DE AUTENTICAÇÃO - LIVRO DIGITAL

Declaro autenticados automaticamente os Termos de Abertura e de Encerramento do Livro Digital com características abaixo, em conformidade com o Art. 10 da IN DREI 82/2021 e com base nas informações prestadas pelo solicitante, sob a autenticidade nº 12603375749 em 16/02/2026, protocolo 260134872. Para validação de Autenticação dos Termos, deverá ser acessado o Portal de Serviços / verificação de documentos do Empreendedor (<http://www.piauidigital.pi.gov.br>) e informar o código de verificação.

Identificação de Empresa

Nome Empresarial:	E. B. A. CARVALHO LTDA
Número de Registro:	22200457347
CNPJ:	27057539000133
Município:	Teresina

Identificação de Livro Digital

Tipo de Livro:	DIÁRIO
Número de Ordem:	3
Período de Escrituração:	01/01/2024 - 31/12/2024

Assinante(s)

Nome

CRC/OAB

00389259314	ESDRAS BARBOSA ALENCAR DE CARVALHO	
03815359325	SAMARA RODRIGUES ALCANTARA	PI012684

Termo de Abertura

Nome do Livro: DIÁRIO

Nº de Ordem: 3

O presente livro do tipo DIÁRIO contém registros numerados, do nº 01 ao nº 23, e servirá para a escrituração dos lançamentos próprios da empresa E. B. A. CARVALHO LTDA, município Teresina, CNPJ nº 27.057.539/0001-33, Número de Registro (NIRE) 22200457347.

DECLARAÇÃO DE RESPONSABILIDADE

Declaro(amos), sob as penas da Lei, que o livro apresentado para autenticação preenche todas as formalidades legais exigíveis, bem como que estou(amos) devidamente habilitado(s) para assinatura dos termos de abertura e de encerramento do livro.

Data do arquivamento dos atos constitutivos: 08/02/2017

Ato constitutivo: 22200457347

Teresina, 01/01/2024

ESDRAS BARBOSA ALENCAR DE CARVALHO
Administrador, Sócio
CPF 003.892.593-14

SAMARA RODRIGUES ALCANTARA
PROFISSIONAL DA CONTABILIDADE
CRC/PI 012684

Licenciado para: SAMARA RODRIGUES ALCANTARA
 Empresa: E. B. A. CARVALHO LTDA - CNPJ: 27.057.539/0001-33
 Período: 01/01/2024 a 31/12/2024
 Endereço: AVENIDA UNIVERSITARIA, Complemento: SALA 1218 EDIF DIAMO, N.º: 750,
 Bairro: FATIMA, Cidade: Teresina, Estado: PI, CEP: 64049494, Telefone: (86) 88398212

ADMIN
 Fortes Contábil 8.20.0

Data	Chave	Débito	Estab	Centro	Crédito	Estab	Centro	Histórico	Valor
05/01/2024	1	3.01.01.07.01.0024	0001	001	1.01.01.02.01.0001	0001	001	Vlr ref Aluguel	4.850,00
17/01/2024	1	1.01.01.02.01.0001	0001	001	3.01.01.01.01.0006	0001	001	Vlr ref receita de serviços	81.509,75
25/01/2024	1	3.01.01.07.01.0068	0001	001	1.01.01.02.01.0001	0001	001	Vlr ref assessoria contábil	3.654,00
30/01/2024	1	1.01.01.02.01.0001	0001	001	3.01.01.01.01.0005	0001	001	Vlr ref receita de vendas	23.051,44
30/01/2024	2	3.01.01.01.03.0001	0001	001	1.01.01.01.01.0001	0001	001	Vlr ref devolução de vendas	986,00
30/01/2024	3	3.01.01.07.03.0011	0001	001	1.01.01.01.01.0001	0001	001	Vlr ref Simples Nacional	8.397,66
30/01/2024	4	3.01.01.07.01.0008	0001	001	1.01.01.01.01.0001	0001	001	Vlr ref Serviços Prestados PF	26.900,00
30/01/2024	5	3.01.01.07.01.0024	0001	001	1.01.01.01.01.0001	0001	001	Vlr ref aluguel	3.000,00
30/01/2024	6	3.01.01.07.02.0001	0001	001	1.01.01.01.01.0001	0001	001	Vlr ref comissões	6.000,00
30/01/2024	7	3.01.01.03.03.0001	0001	001	1.01.15.01.01.0001	0001	001	Vlr ref CMV	7.800,00
30/01/2024	8	1.01.15.01.01.0001	0001	001	2.01.01.01.01.0001	0001	001	Vlr ref compras de mercadorias	5.600,40
30/01/2024	9	2.01.01.01.01.0001	0001	001	1.01.01.01.01.0001	0001	001	Vlr ref fornecedores	15.900,00
Totais do mês de Janeiro:									187.649,25
05/02/2024	1	3.01.01.07.01.0024	0001	001	1.01.01.02.01.0001	0001	001	Vlr ref Aluguel	4.850,00
15/02/2024	1	1.01.01.02.01.0001	0001	001	3.01.01.01.01.0006	0001	001	Vlr ref receita de serviços	201.205,35
15/02/2024	2	3.01.01.07.01.0008	0001	001	1.01.01.02.01.0001	0001	001	Vlr ref serviços prestados	65.000,00
25/02/2024	1	3.01.01.07.01.0068	0001	001	1.01.01.02.01.0001	0001	001	Vlr ref assessoria contábil	3.654,00
26/02/2024	1	1.01.01.02.01.0001	0001	001	3.01.01.01.01.0005	0001	001	Vlr ref receita de vendas	4.433,21
27/02/2024	1	3.01.01.01.03.0001	0001	001	1.01.01.01.01.0001	0001	001	Vlr ref devolução de vendas	896,20
27/02/2024	2	3.01.01.07.02.0006	0001	001	1.01.01.01.01.0001	0001	001	Vlr ref manutenção	582,53
27/02/2024	3	3.01.01.07.02.0016	0001	001	1.01.01.01.01.0001	0001	001	Vlr ref pessoal	2.688,60
27/02/2024	4	3.01.01.07.03.0011	0001	001	1.01.01.01.01.0001	0001	001	Vlr ref Simples Nacional	5.377,20
27/02/2024	5	3.01.01.07.01.0008	0001	001	1.01.01.01.01.0001	0001	001	Vlr ref Serviços Prestados PF	26.900,00
27/02/2024	6	3.01.01.07.01.0024	0001	001	1.01.01.01.01.0001	0001	001	Vlr ref aluguel	3.000,00
27/02/2024	7	3.01.01.07.02.0001	0001	001	1.01.01.01.01.0001	0001	001	Vlr ref comissões	6.000,00
27/02/2024	8	3.01.01.03.03.0001	0001	001	1.01.15.01.01.0001	0001	001	Vlr ref CMV	8.500,00
27/02/2024	9	1.01.15.01.01.0001	0001	001	2.01.01.01.01.0001	0001	001	Vlr ref compras de mercadorias	8.500,40
27/02/2024	10	2.01.01.01.01.0001	0001	001	1.01.01.01.01.0001	0001	001	Vlr ref fornecedores	4.900,00
Totais do mês de Fevereiro:									346.487,49
05/03/2024	1	3.01.01.07.01.0024	0001	001	1.01.01.02.01.0001	0001	001	Vlr ref Aluguel	4.850,00
15/03/2024	1	3.01.01.07.01.0008	0001	001	1.01.01.02.01.0001	0001	001	Vlr ref serviços prestados	65.000,00
18/03/2024	1	1.01.01.02.01.0001	0001	001	3.01.01.01.01.0006	0001	001	Vlr ref receita de serviços	216.355,75
25/03/2024	1	1.01.01.02.01.0001	0001	001	3.01.01.01.01.0005	0001	001	Vlr ref receita de vendas	20.252,48
25/03/2024	2	3.01.01.07.01.0068	0001	001	1.01.01.02.01.0001	0001	001	Vlr ref assessoria contábil	3.654,00
30/03/2024	1	3.01.01.01.03.0001	0001	001	1.01.01.01.01.0001	0001	001	Vlr ref devolução de vendas	396,20
30/03/2024	2	3.01.01.07.02.0002	0001	001	1.01.01.01.01.0001	0001	001	Vlr ref viagens	582,53
30/03/2024	3	3.01.01.07.01.0073	0001	001	1.01.01.01.01.0001	0001	001	Vlr ref fretes	2.688,60
30/03/2024	4	3.01.01.07.03.0011	0001	001	1.01.01.01.01.0001	0001	001	Vlr ref Simples Nacional	5.377,20
30/03/2024	5	3.01.01.07.01.0008	0001	001	1.01.01.01.01.0001	0001	001	Vlr ref Serviços Prestados PF	20.900,00
30/03/2024	6	3.01.01.07.01.0024	0001	001	1.01.01.01.01.0001	0001	001	Vlr ref aluguel	3.000,00
30/03/2024	7	3.01.01.07.02.0001	0001	001	1.01.01.01.01.0001	0001	001	Vlr ref comissões	4.500,00
30/03/2024	8	3.01.01.03.03.0001	0001	001	1.01.15.01.01.0001	0001	001	Vlr ref CMV	8.400,00

Licenciado para: SAMARA RODRIGUES ALCANTARA
 Empresa: E. B. A. CARVALHO LTDA - CNPJ: 27.057.539/0001-33
 Período: 01/01/2024 a 31/12/2024
 Endereço: AVENIDA UNIVERSITARIA, Complemento: SALA 1218 EDIF DIAMO, N.º: 750,
 Bairro: FATIMA, Cidade: Teresina, Estado: PI, CEP: 64049494, Telefone: (86) 88398212

ADMIN
 Fortes Contábil 8.20.0

Data	Chave	Débito	Estab	Centro	Crédito	Estab	Centro	Histórico	Valor
30/03/2024	9	1.01.15.01.01.0001	0001	001	2.01.01.01.01.0001	0001	001	Vlr ref compras de mercadorias	8.500,40
30/03/2024	10	2.01.01.01.01.0001	0001	001	1.01.01.01.01.0001	0001	001	Vlr ref fornecedores	4.900,00
Totais do mês de Março:									369.357,16
05/04/2024	1	3.01.01.07.01.0024	0001	001	1.01.01.02.01.0001	0001	001	Vlr ref Aluguel	4.850,00
08/04/2024	1	1.01.01.02.01.0001	0001	001	3.01.01.01.01.0006	0001	001	Vlr ref receita de serviços	67.300,00
10/04/2024	1	1.01.01.02.01.0001	0001	001	3.01.01.01.01.0005	0001	001	Vlr ref receita de vendas	21.493,84
10/04/2024	2	1.01.01.02.01.0001	0001	001	3.01.01.01.01.0005	0001	001	Vlr ref receita de vendas	21.493,84
15/04/2024	1	3.01.01.07.01.0008	0001	001	1.01.01.02.01.0001	0001	001	Vlr ref serviços prestados	65.000,00
24/04/2024	1	1.01.01.02.01.0001	0001	001	3.01.01.01.01.0005	0001	001	Vlr ref receita de vendas	17.080,22
25/04/2024	1	3.01.01.07.01.0068	0001	001	1.01.01.02.01.0001	0001	001	Vlr ref assessoria contábil	3.654,00
30/04/2024	1	3.01.01.01.03.0001	0001	001	1.01.01.01.01.0001	0001	001	Vlr ref devolução de vendas	396,20
30/04/2024	2	3.01.01.07.02.0001	0001	001	1.01.01.01.01.0001	0001	001	Vlr ref comissões	582,53
30/04/2024	3	3.01.01.07.02.0002	0001	001	1.01.01.01.01.0001	0001	001	Vlr ref viagens	2.688,60
30/04/2024	4	3.01.01.07.03.0011	0001	001	1.01.01.01.01.0001	0001	001	Vlr ref Simples Nacional	5.377,20
30/04/2024	5	3.01.01.07.01.0008	0001	001	1.01.01.01.01.0001	0001	001	Vlr ref Serviços Prestados PF	20.900,00
30/04/2024	6	3.01.01.07.01.0024	0001	001	1.01.01.01.01.0001	0001	001	Vlr ref aluguel	3.000,00
30/04/2024	7	3.01.01.07.02.0001	0001	001	1.01.01.01.01.0001	0001	001	Vlr ref comissões	4.500,00
30/04/2024	8	3.01.01.03.03.0001	0001	001	1.01.15.01.01.0001	0001	001	Vlr ref CMV	8.400,00
30/04/2024	9	1.01.15.01.01.0001	0001	001	2.01.01.01.01.0001	0001	001	Vlr ref compras de mercadorias	8.500,40
30/04/2024	10	2.01.01.01.01.0001	0001	001	1.01.01.01.01.0001	0001	001	Vlr ref fornecedores	4.900,00
Totais do mês de Abril:									260.116,83
05/05/2024	1	3.01.01.07.01.0024	0001	001	1.01.01.02.01.0001	0001	001	Vlr ref Aluguel	4.850,00
13/05/2024	1	1.01.01.02.01.0001	0001	001	3.01.01.01.01.0006	0001	001	Vlr ref receita de serviços	75.030,00
15/05/2024	1	3.01.01.07.01.0008	0001	001	1.01.01.02.01.0001	0001	001	Vlr ref serviços prestados	6.500,00
16/05/2024	1	1.01.01.02.01.0001	0001	001	3.01.01.01.01.0005	0001	001	Vlr ref receita de vendas	22.418,33
25/05/2024	1	3.01.01.07.01.0068	0001	001	1.01.01.02.01.0001	0001	001	Vlr ref assessoria contábil	3.654,00
30/05/2024	1	3.01.01.01.03.0001	0001	001	1.01.01.01.01.0001	0001	001	Vlr ref devolução de vendas	396,20
30/05/2024	2	3.01.01.07.03.0011	0001	001	1.01.01.01.01.0001	0001	001	Vlr ref Simples Nacional	582,53
30/05/2024	3	3.01.01.07.03.0011	0001	001	1.01.01.01.01.0001	0001	001	Vlr ref Simples Nacional	2.688,60
30/05/2024	4	3.01.01.07.03.0011	0001	001	1.01.01.01.01.0001	0001	001	Vlr ref Simples Nacional	5.377,20
30/05/2024	5	3.01.01.07.01.0008	0001	001	1.01.01.01.01.0001	0001	001	Vlr ref Serviços Prestados PF	20.900,00
30/05/2024	6	3.01.01.07.01.0024	0001	001	1.01.01.01.01.0001	0001	001	Vlr ref aluguel	3.000,00
30/05/2024	7	3.01.01.07.02.0001	0001	001	1.01.01.01.01.0001	0001	001	Vlr ref comissões	4.500,00
30/05/2024	8	3.01.01.03.03.0001	0001	001	1.01.15.01.01.0001	0001	001	Vlr ref CMV	7.800,00
30/05/2024	9	1.01.15.01.01.0001	0001	001	2.01.01.01.01.0001	0001	001	Vlr ref compras de mercadorias	3.000,00
30/05/2024	10	2.01.01.01.01.0001	0001	001	1.01.01.01.01.0001	0001	001	Vlr ref fornecedores	5.000,00
Totais do mês de Maio:									165.696,86
05/06/2024	1	3.01.01.07.01.0024	0001	001	1.01.01.02.01.0001	0001	001	Vlr ref Aluguel	4.850,00
05/06/2024	2	3.01.01.07.01.0024	0001	001	1.01.01.02.01.0001	0001	001	Vlr ref Aluguel	4.850,00
14/06/2024	1	1.01.01.02.01.0001	0001	001	3.01.01.01.01.0006	0001	001	Vlr ref receita de serviços	41.233,00
15/06/2024	1	3.01.01.07.01.0008	0001	001	1.01.01.02.01.0001	0001	001	Vlr ref serviços prestados	6.500,00

Licenciado para: SAMARA RODRIGUES ALCANTARA
 Empresa: E. B. A. CARVALHO LTDA - CNPJ: 27.057.539/0001-33
 Período: 01/01/2024 a 31/12/2024
 Endereço: AVENIDA UNIVERSITARIA, Complemento: SALA 1218 EDIF DIAMO, N.º: 750,
 Bairro: FATIMA, Cidade: Teresina, Estado: PI, CEP: 64049494, Telefone: (86) 88398212

ADMIN
 Fortes Contábil 8.20.0

Data	Chave	Débito	Estab	Centro	Crédito	Estab	Centro	Histórico	Valor
15/06/2024	2	3.01.01.07.01.0008	0001	001	1.01.01.02.01.0001	0001	001	Vlr ref serviços prestados	6.500,00
21/06/2024	1	1.01.01.02.01.0001	0001	001	3.01.01.01.01.0005	0001	001	Vlr ref receita de vendas	13.634,80
25/06/2024	1	3.01.01.07.01.0068	0001	001	1.01.01.02.01.0001	0001	001	Vlr ref assessoria contábil	3.654,00
25/06/2024	2	3.01.01.07.01.0068	0001	001	1.01.01.02.01.0001	0001	001	Vlr ref assessoria contábil	3.654,00
28/06/2024	1	1.01.01.02.01.0001	0001	001	3.01.01.01.01.0005	0001	001	Vlr ref receita de vendas	5.476,86
30/06/2024	1	3.01.01.01.03.0001	0001	001	1.01.01.01.01.0001	0001	001	Vlr ref devolução de vendas	396,20
30/06/2024	2	3.01.01.07.03.0011	0001	001	1.01.01.01.01.0001	0001	001	Vlr ref Simples Nacional	582,53
30/06/2024	3	3.01.01.07.03.0011	0001	001	1.01.01.01.01.0001	0001	001	Vlr ref Simples Nacional	2.688,60
30/06/2024	4	3.01.01.07.03.0011	0001	001	1.01.01.01.01.0001	0001	001	Vlr ref Simples Nacional	6.377,20
30/06/2024	5	3.01.01.07.01.0008	0001	001	1.01.01.01.01.0001	0001	001	Vlr ref Serviços Prestados PF	17.900,00
30/06/2024	6	3.01.01.07.01.0024	0001	001	1.01.01.01.01.0001	0001	001	Vlr ref aluguel	3.000,00
30/06/2024	7	3.01.01.07.02.0001	0001	001	1.01.01.01.01.0001	0001	001	Vlr ref comissões	3.600,00
30/06/2024	8	3.01.01.03.03.0001	0001	001	1.01.15.01.01.0001	0001	001	Vlr ref CMV	7.800,00
30/06/2024	9	2.01.01.01.01.0001	0001	001	1.01.01.01.01.0001	0001	001	Vlr ref fornecedores	4.900,00
Totais do mês de Junho:									137.597,19
02/07/2024	1	1.01.01.02.01.0001	0001	001	3.01.01.01.01.0006	0001	001	Vlr ref receita de serviços	52.550,00
05/07/2024	1	3.01.01.07.01.0024	0001	001	1.01.01.02.01.0001	0001	001	Vlr ref Aluguel	4.850,00
15/07/2024	1	3.01.01.07.01.0008	0001	001	1.01.01.02.01.0001	0001	001	Vlr ref serviços prestados	65.000,00
25/07/2024	1	3.01.01.07.01.0068	0001	001	1.01.01.02.01.0001	0001	001	Vlr ref assessoria contábil	3.654,00
26/07/2024	1	1.01.01.02.01.0001	0001	001	3.01.01.01.01.0005	0001	001	Vlr ref receita de vendas	22.030,24
30/07/2024	1	3.01.01.01.03.0001	0001	001	1.01.01.01.01.0001	0001	001	Vlr ref devolução de vendas	396,20
30/07/2024	2	3.01.01.07.03.0011	0001	001	1.01.01.01.01.0001	0001	001	Vlr ref Simples Nacional	582,53
30/07/2024	3	3.01.01.07.03.0011	0001	001	1.01.01.01.01.0001	0001	001	Vlr ref Simples Nacional	2.688,60
30/07/2024	4	3.01.01.07.03.0011	0001	001	1.01.01.01.01.0001	0001	001	Vlr ref Simples Nacional	6.377,20
30/07/2024	5	3.01.01.07.01.0008	0001	001	1.01.01.01.01.0001	0001	001	Vlr ref Serviços Prestados PF	17.900,00
30/07/2024	6	3.01.01.07.01.0024	0001	001	1.01.01.01.01.0001	0001	001	Vlr ref aluguel	3.000,00
30/07/2024	7	3.01.01.07.02.0001	0001	001	1.01.01.01.01.0001	0001	001	Vlr ref comissões	3.600,00
30/07/2024	8	3.01.01.03.03.0001	0001	001	1.01.15.01.01.0001	0001	001	Vlr ref CMV	7.800,00
30/07/2024	9	2.01.01.01.01.0001	0001	001	1.01.01.01.01.0001	0001	001	Vlr ref fornecedores	4.900,00
Totais do mês de Julho:									195.328,77
05/08/2024	1	3.01.01.07.01.0024	0001	001	1.01.01.02.01.0001	0001	001	Vlr ref Aluguel	4.850,00
09/08/2024	1	1.01.01.02.01.0001	0001	001	3.01.01.01.01.0006	0001	001	Vlr ref receita de serviços	86.310,00
15/08/2024	1	3.01.01.07.01.0008	0001	001	1.01.01.02.01.0001	0001	001	Vlr ref serviços prestados	65.000,00
25/08/2024	1	3.01.01.07.01.0068	0001	001	1.01.01.02.01.0001	0001	001	Vlr ref assessoria contábil	3.654,00
30/08/2024	1	3.01.01.01.03.0001	0001	001	1.01.01.01.01.0001	0001	001	Vlr ref devolução de vendas	396,20
30/08/2024	2	3.01.01.07.03.0011	0001	001	1.01.01.01.01.0001	0001	001	Vlr ref Simples Nacional	582,53
30/08/2024	3	3.01.01.07.03.0011	0001	001	1.01.01.01.01.0001	0001	001	Vlr ref Simples Nacional	2.688,60
30/08/2024	4	3.01.01.07.03.0011	0001	001	1.01.01.01.01.0001	0001	001	Vlr ref Simples Nacional	6.377,20

Licenciado para: SAMARA RODRIGUES ALCANTARA
 Empresa: E. B. A. CARVALHO LTDA - CNPJ: 27.057.539/0001-33
 Período: 01/01/2024 a 31/12/2024
 Endereço: AVENIDA UNIVERSITARIA, Complemento: SALA 1218 EDIF DIAMO, N.º: 750,
 Bairro: FATIMA, Cidade: Teresina, Estado: PI, CEP: 64049494, Telefone: (86) 88398212

ADMIN
 Fortes Contábil 8.20.0

Data	Chave	Débito	Estab	Centro	Crédito	Estab	Centro	Histórico	Valor
30/08/2024	5	3.01.01.07.01.0008	0001	001	1.01.01.01.01.0001	0001	001	Vlr ref Serviços Prestados PF	17.900,00
30/08/2024	6	3.01.01.07.01.0024	0001	001	1.01.01.01.01.0001	0001	001	Vlr ref aluguel	3.000,00
30/08/2024	7	3.01.01.07.02.0001	0001	001	1.01.01.01.01.0001	0001	001	Vlr ref comissões	3.600,00
30/08/2024	8	3.01.01.03.03.0001	0001	001	1.01.15.01.01.0001	0001	001	Vlr ref CMV	7.800,00
30/08/2024	9	2.01.01.01.01.0001	0001	001	1.01.01.01.01.0001	0001	001	Vlr ref fornecedores	4.900,00
Totais do mês de Agosto:									207.058,53
03/09/2024	1	1.01.01.02.01.0001	0001	001	3.01.01.01.01.0005	0001	001	Vlr ref receita de vendas	21.959,44
05/09/2024	1	1.01.01.02.01.0001	0001	001	3.01.01.01.01.0006	0001	001	Vlr ref receita de serviços	94.314,00
05/09/2024	2	3.01.01.07.01.0024	0001	001	1.01.01.02.01.0001	0001	001	Vlr ref Aluguel	4.850,00
15/09/2024	1	3.01.01.07.01.0008	0001	001	1.01.01.02.01.0001	0001	001	Vlr ref serviços prestados	65.000,00
25/09/2024	1	3.01.01.07.01.0068	0001	001	1.01.01.02.01.0001	0001	001	Vlr ref assessoria contábil	3.654,00
30/09/2024	1	3.01.01.01.03.0001	0001	001	1.01.01.01.01.0001	0001	001	Vlr ref devolução de vendas	396,20
30/09/2024	2	3.01.01.07.03.0011	0001	001	1.01.01.01.01.0001	0001	001	Vlr ref Simples Nacional	582,53
30/09/2024	3	3.01.01.07.03.0011	0001	001	1.01.01.01.01.0001	0001	001	Vlr ref Simples Nacional	2.688,60
30/09/2024	4	3.01.01.07.03.0011	0001	001	1.01.01.01.01.0001	0001	001	Vlr ref Simples Nacional	6.377,20
30/09/2024	5	3.01.01.07.01.0008	0001	001	1.01.01.01.01.0001	0001	001	Vlr ref Serviços Prestados PF	17.900,00
30/09/2024	6	3.01.01.07.01.0024	0001	001	1.01.01.01.01.0001	0001	001	Vlr ref aluguel	3.000,00
30/09/2024	7	3.01.01.07.02.0001	0001	001	1.01.01.01.01.0001	0001	001	Vlr ref comissões	3.600,00
30/09/2024	8	3.01.01.03.03.0001	0001	001	1.01.15.01.01.0001	0001	001	Vlr ref CMV	7.800,00
30/09/2024	9	2.01.01.01.01.0001	0001	001	1.01.01.01.01.0001	0001	001	Vlr ref fornecedores	4.900,00
Totais do mês de Setembro:									237.021,97
03/10/2024	1	1.01.01.02.01.0001	0001	001	3.01.01.01.01.0005	0001	001	Vlr ref receita de vendas	22.797,55
05/10/2024	1	3.01.01.07.01.0024	0001	001	1.01.01.02.01.0001	0001	001	Vlr ref Aluguel	4.850,00
11/10/2024	1	1.01.01.02.01.0001	0001	001	3.01.01.01.01.0006	0001	001	Vlr ref receita de serviços	60.740,00
15/10/2024	1	3.01.01.07.01.0008	0001	001	1.01.01.02.01.0001	0001	001	Vlr ref serviços prestados	65.000,00
25/10/2024	1	3.01.01.07.01.0068	0001	001	1.01.01.02.01.0001	0001	001	Vlr ref assessoria contábil	3.654,00
30/10/2024	1	3.01.01.01.03.0001	0001	001	1.01.01.01.01.0001	0001	001	Vlr ref devolução de vendas	396,20
30/10/2024	2	3.01.01.07.03.0011	0001	001	1.01.01.01.01.0001	0001	001	Vlr ref Simples Nacional	582,53
30/10/2024	3	3.01.01.07.03.0011	0001	001	1.01.01.01.01.0001	0001	001	Vlr ref Simples Nacional	2.688,60
30/10/2024	4	3.01.01.07.03.0011	0001	001	1.01.01.01.01.0001	0001	001	Vlr ref Simples Nacional	6.377,20
30/10/2024	5	3.01.01.07.01.0008	0001	001	1.01.01.01.01.0001	0001	001	Vlr ref Serviços Prestados PF	17.900,00
30/10/2024	6	3.01.01.07.01.0024	0001	001	1.01.01.01.01.0001	0001	001	Vlr ref aluguel	3.000,00
30/10/2024	7	3.01.01.07.02.0001	0001	001	1.01.01.01.01.0001	0001	001	Vlr ref comissões	3.600,00
30/10/2024	8	3.01.01.03.03.0001	0001	001	1.01.15.01.01.0001	0001	001	Vlr ref CMV	7.800,00
30/10/2024	9	2.01.01.01.01.0001	0001	001	1.01.01.01.01.0001	0001	001	Vlr ref fornecedores	8.907,00
Totais do mês de Outubro:									208.293,08
05/11/2024	1	3.01.01.07.01.0024	0001	001	1.01.01.02.01.0001	0001	001	Vlr ref Aluguel	4.850,00
06/11/2024	1	1.01.01.02.01.0001	0001	001	3.01.01.01.01.0005	0001	001	Vlr ref receita de vendas	22.041,58
15/11/2024	1	3.01.01.07.01.0008	0001	001	1.01.01.02.01.0001	0001	001	Vlr ref serviços prestados	65.000,00
21/11/2024	1	1.01.01.02.01.0001	0001	001	3.01.01.01.01.0006	0001	001	Vlr ref receita de serviços	2.629,75
25/11/2024	1	3.01.01.07.01.0068	0001	001	1.01.01.02.01.0001	0001	001	Vlr ref assessoria contábil	3.654,00

Licenciado para: SAMARA RODRIGUES ALCANTARA
 Empresa: E. B. A. CARVALHO LTDA - CNPJ: 27.057.539/0001-33
 Período: 01/01/2024 a 31/12/2024
 Endereço: AVENIDA UNIVERSITARIA, Complemento: SALA 1218 EDIF DIAMO, N.º: 750,
 Bairro: FATIMA, Cidade: Teresina, Estado: PI, CEP: 64049494, Telefone: (86) 88398212

ADMIN
 Fortes Contábil 8.20.0

Data	Chave	Débito	Estab	Centro	Crédito	Estab	Centro	Histórico	Valor
30/11/2024	1	3.01.01.01.03.0001	0001	001	1.01.01.01.01.0001	0001	001	Vlr ref devolução de vendas	396,20
30/11/2024	2	3.01.01.07.03.0011	0001	001	2.01.01.03.03.0010	0001	001	Vlr ref Simples Nacional	8.377,20
30/11/2024	3	3.01.01.07.01.0008	0001	001	1.01.01.01.01.0001	0001	001	Vlr ref Serviços Prestados PF	17.900,00
30/11/2024	5	3.01.01.07.02.0001	0001	001	1.01.01.01.01.0001	0001	001	Vlr ref comissões	3.600,00
30/11/2024	6	3.01.01.03.03.0001	0001	001	1.01.15.01.01.0001	0001	001	Vlr ref CMV	7.800,00
30/11/2024	7	2.01.01.01.01.0001	0001	001	1.01.01.01.01.0001	0001	001	Vlr ref fornecedores	8.907,00
Totais do mês de Novembro:									145.155,73
05/12/2024	1	3.01.01.07.01.0024	0001	001	1.01.01.02.01.0001	0001	001	Vlr ref Aluguel	4.850,00
06/12/2024	1	1.01.01.02.01.0001	0001	001	3.01.01.01.01.0006	0001	001	Vlr ref receita de serviços	49.000,00
11/12/2024	1	1.01.01.02.01.0001	0001	001	3.01.01.01.01.0006	0001	001	Vlr ref receita de serviços	42.629,75
15/12/2024	1	3.01.01.07.01.0008	0001	001	1.01.01.02.01.0001	0001	001	Vlr ref serviços prestados	65.000,00
16/12/2024	1	1.01.01.02.01.0001	0001	001	3.01.01.01.01.0006	0001	001	Vlr ref receita de serviços	57.893,88
17/12/2024	1	1.01.01.02.01.0001	0001	001	3.01.01.01.01.0005	0001	001	Vlr ref receita de vendas	19.443,74
25/12/2024	1	3.01.01.07.01.0068	0001	001	1.01.01.02.01.0001	0001	001	Vlr ref assessoria contábil	3.654,00
30/12/2024	1	3.01.01.01.03.0001	0001	001	1.01.01.01.01.0001	0001	001	Vlr ref devolução de vendas	396,20
30/12/2024	2	3.01.01.07.03.0011	0001	001	2.01.01.03.03.0010	0001	001	Vlr ref Simples Nacional	15.760,00
30/12/2024	3	3.01.01.07.01.0008	0001	001	1.01.01.01.01.0001	0001	001	Vlr ref Serviços Prestados PF	17.900,00
30/12/2024	4	3.01.01.07.01.0024	0001	001	1.01.01.01.01.0001	0001	001	Vlr ref aluguel	3.000,00
30/12/2024	5	3.01.01.07.02.0001	0001	001	1.01.01.01.01.0001	0001	001	Vlr ref comissões	3.600,00
30/12/2024	6	3.01.01.03.03.0001	0001	001	1.01.15.01.01.0001	0001	001	Vlr ref CMV	7.800,00
30/12/2024	7	1.01.15.01.01.0001	0001	001	2.01.01.01.01.0001	0001	001	Vlr ref compras de mercadorias	4.000,00
30/12/2024	8	2.01.01.01.01.0001	0001	001	1.01.01.01.01.0001	0001	001	Vlr ref fornecedores	8.907,00
31/12/2024	2	1.01.01.01.01.0001	0001	001	1.01.01.02.01.0001	0001	001	Vlr ref transferencia de saldo	504.497,83
31/12/2024	3	1.01.15.01.01.0001	0001	001	2.01.01.01.01.0001	0001	001	Vlr ref fornecedores diversos	69.458,00
31/12/2024	5	3.01.01.01.01.0005	0001	001				Vr.encerramento do exercício	257.607,57
31/12/2024	5	3.01.01.01.01.0006	0001	001				Vr.encerramento do exercício	1.047.191,48
31/12/2024	5	6.01	0001	001				Vr.encerramento do exercício	2.688,60
31/12/2024	5	6.01	0001	001				Vr.encerramento do exercício	91.200,00
31/12/2024	5	6.01	0001	001				Vr.encerramento do exercício	582,53
31/12/2024	5	6.01	0001	001				Vr.encerramento do exercício	2.688,60
31/12/2024	5	6.01	0001	001				Vr.encerramento do exercício	3.271,13
31/12/2024	5	6.01	0001	001				Vr.encerramento do exercício	5.844,20
31/12/2024	5	6.01	0001	001				Vr.encerramento do exercício	43.848,00
31/12/2024	5	6.01	0001	001				Vr.encerramento do exercício	56.037,02
31/12/2024	5	6.01	0001	001				Vr.encerramento do exercício	95.500,00
31/12/2024	5	6.01	0001	001				Vr.encerramento do exercício	51.282,53

Livro Diário 2024 Nº. 1

Licenciado para: SAMARA RODRIGUES ALCANTARA
 Empresa: E. B. A. CARVALHO LTDA - CNPJ: 27.057.539/0001-33
 Período: 01/01/2024 a 31/12/2024
 Endereço: AVENIDA UNIVERSITARIA, Complemento: SALA 1218 EDIF DIAMO, N.º: 750,
 Bairro: FATIMA, Cidade: Teresina, Estado: PI, CEP: 64049494, Telefone: (86) 88398212

ADMIN
 Fortes Contábil 8.20.0

Data	Chave	Débito	Estab	Centro	Crédito	Estab	Centro	Histórico	Valor
31/12/2024	5	6.01	0001	001				Vr.encerramento do exercício	846.300,00
31/12/2024	5	6.01	0001	001				Vr.encerramento do exercício	105.556,44
31/12/2024	5				2.07.07.01.01.0001	0001	001	Vr.encerramento do exercício	56.037,02
31/12/2024	5				3.01.01.01.03.0001	0001	001	Vr.encerramento do exercício	5.844,20
31/12/2024	5				3.01.01.03.03.0001	0001	001	Vr.encerramento do exercício	95.500,00
31/12/2024	5				3.01.01.07.01.0008	0001	001	Vr.encerramento do exercício	846.300,00
31/12/2024	5				3.01.01.07.01.0024	0001	001	Vr.encerramento do exercício	91.200,00
31/12/2024	5				3.01.01.07.01.0068	0001	001	Vr.encerramento do exercício	43.848,00
31/12/2024	5				3.01.01.07.01.0073	0001	001	Vr.encerramento do exercício	2.688,60
31/12/2024	5				3.01.01.07.02.0001	0001	001	Vr.encerramento do exercício	51.282,53
31/12/2024	5				3.01.01.07.02.0002	0001	001	Vr.encerramento do exercício	3.271,13
31/12/2024	5				3.01.01.07.02.0006	0001	001	Vr.encerramento do exercício	582,53
31/12/2024	5				3.01.01.07.02.0016	0001	001	Vr.encerramento do exercício	2.688,60
31/12/2024	5				3.01.01.07.03.0011	0001	001	Vr.encerramento do exercício	105.556,44
31/12/2024	5				6.01	0001	001	Vr.encerramento do exercício	257.607,57
31/12/2024	5				6.01	0001	001	Vr.encerramento do exercício	1.047.191,48
Totais do mês de Dezembro:									3.487.388,50

Balanço Patrimonial

Licenciado para: SAMARA RODRIGUES ALCANTARA
Empresa: E. B. A. CARVALHO LTDA - CNPJ: 27.057.539/0001-33
Endereço: AVENIDA UNIVERSITARIA, Complemento: SALA 1218 EDIF DIAMO, N.º: 750,
Bairro: FATIMA, Cidade: Teresina, Estado: PI, CEP: 64049494, Telefone: (86) 88398212
NIRE: 22200457347 - Data: 08/02/2017

ADMIN
Fortes Contábil 8.20.0

Conta	Descrição	31/12/2024
1	*** Ativo ***	105.812,82 D
1.01	Ativo Circulante	105.812,82 D
1.01.01	Disponibilidades	93.753,22 D
1.01.01.02	Bancos	93.753,22 D
1.01.01.02.01	Contas Correntes	93.753,22 D
1.01.01.02.01.0001	SANTANDER CC	93.753,22 D
1.01.15	Estoques	12.059,60 D
1.01.15.01	Estoques em Estabelecimentos Próprios	12.059,60 D
1.01.15.01.01	Estoque de Mercadorias	12.059,60 D
1.01.15.01.01.0001	Mercadorias Para Revenda	12.059,60 D
Total Ativo		105.812,82 D

Data de Encerramento: 31/12/2024

Valor de Ativo e Passivo: R\$ 105.812,82 (Cento e Cinco Mil Oitocentos e Doze Reais e Oitenta e Dois Centavos) .

Sob as penas da Lei, declaramos que as informações aqui contidas são verdadeiras e nos responsabilizamos por todas elas.

Teresina-PI, 31 de Dezembro de 2022

ESDRAS BARBOSA ALENCAR DE CARVALHO
SÓCIO/ADMINISTRADOR
CPF 003.892.593-14

SAMARA RODRIGUES ALCANTARA
CONTADORA
CPF 038.153.593-25
CRC PI 012684

Balanço Patrimonial

Licenciado para: SAMARA RODRIGUES ALCANTARA
Empresa: E. B. A. CARVALHO LTDA - CNPJ: 27.057.539/0001-33
Endereço: AVENIDA UNIVERSITARIA, Complemento: SALA 1218 EDIF DIAMO, N.º: 750,
Bairro: FATIMA, Cidade: Teresina, Estado: PI, CEP: 64049494, Telefone: (86) 88398212
NIRE: 22200457347 - Data: 08/02/2017

ADMIN
Fortes Contábil 8.20.0

Conta	Descrição	31/12/2024
2	*** Passivo ***	1.944.740,12 C
2.01	Passivo Circulante	49.775,80 C
2.01.01	Obrigações de Curto Prazo	49.775,80 C
2.01.01.01	Fornecedores	25.638,60 C
2.01.01.01.01	Fornecedores Nacionais	25.638,60 C
2.01.01.01.01.0001	Fornecedores Diversos	25.638,60 C
2.01.01.03	Obrigações Trabalhistas, Previdenciárias e Fiscais	24.137,20 C
2.01.01.03.03	Obrigações Fiscais	24.137,20 C
2.01.01.03.03.0010	Simplex a Recolher	24.137,20 C
2.07	Patrimônio Líquido	1.894.964,32 C
2.07.01	Capital Realizado	200.000,00 C
2.07.01.01	Capital Social	200.000,00 C
2.07.01.01.01	Capital Social de Domiciliados e Residentes no País	200.000,00 C
2.07.01.01.01.0001	Capital Subscrito de Domiciliados e Residentes no País	200.000,00 C
2.07.07	Outras Contas	1.694.964,32 C
2.07.07.01	Outras Contas	1.694.964,32 C
2.07.07.01.01	Lucros Acumulados	1.694.964,32 C
2.07.07.01.01.0001	Lucros Acumulados e/ou Saldo à Disposição da Assembléia	1.694.964,32 C
Total Passivo		1.944.740,12 C

Data de Encerramento: 31/12/2024

Valor de Ativo e Passivo: R\$ 105.812,82 (Cento e Cinco Mil Oitocentos e Doze Reais e Oitenta e Dois Centavos) .

Sob as penas da Lei, declaramos que as informações aqui contidas são verdadeiras e nos responsabilizamos por todas elas.

Teresina-PI, 31 de Dezembro de 2022

ESDRAS BARBOSA ALENCAR DE CARVALHO
SÓCIO/ADMINISTRADOR
CPF 003.892.593-14

SAMARA RODRIGUES ALCANTARA
CONTADORA
CPF 038.153.593-25
CRC PI 012684

Demonstração do Resultado do Exercício

Licenciado para: SAMARA RODRIGUES ALCANTARA
Empresa: E. B. A. CARVALHO LTDA - CNPJ: 27.057.539/0001-33
NIRE: 22200457347 - Data: 08/02/2017

ADMIN
Fortes Contábil 8.20.0

Endereço: AVENIDA UNIVERSITARIA, Complemento: SALA 1218 EDIF DIAMO, N.º: 750,
Bairro: FATIMA, Cidade: Teresina, Estado: PI, CEP: 64049494, Telefone: (86) 88398212
Estabelecimentos: 0001 - E B A CARVALHO; Centros de Resultado: 001 - Geral

Conta	Descrição	01/01/2024 a 31/12/2024
(+) 010	Receita Bruta Operacional	1.304.799,05
010.01	Faturamento Prod. Merc. e Serviços	1.304.799,05
010.01.01	Vendas de Produtos	0,00
010.01.01.01	Faturamento de Produtos	0,00
010.01.01.02	(-)IPI Faturado	0,00
010.01.02	Vendas de Mercadorias	257.607,57
010.01.03	Vendas de Serviços	1.047.191,48
010.01.04	Exportação de Mercadorias e Produtos	0,00
010.01.05	Unidades Imobiliárias Vendidas	0,00
010.01.06	Locação de Bens Móveis e Imóveis	0,00
010.01.07	Exportação de Serviços	0,00
010.01.08	Outras Receitas	0,00
(-) 020	Deduções da Receita	5.844,20
020.01	Impostos Faturados	0,00
020.01.01	ICMS	0,00
020.01.02	ISS	0,00
020.01.03	COFINS	0,00
020.01.04	PIS	0,00
020.01.05	Simplex	0,00
020.01.06	Demais Impostos e Contrib. Incidentes	0,00
020.02	Outras Deduções	5.844,20
020.02.01	Vendas Canc., Devol. e Descontos Incond.	5.844,20
(=) 030	Receita Líquida	1.298.954,85
(-) 040	Custo Mercad./Serv./Produtos Vendidos	95.500,00
040.01	Custo dos Produtos Vendidos	0,00
040.02	Custo das Mercadorias Revendidas	95.500,00
040.03	Custo dos Serviços Prestados	0,00
040.04	Custo das Unidades Imobiliárias Vendidas	0,00
(=) 060	Lucro Bruto	1.203.454,85
(-) 070	Despesas Operacionais	1.147.417,83
070.01	Despesas Administrativas	984.036,60
070.02	Despesas com Vendas	57.824,79
070.03	Despesas Tributárias	105.556,44
070.04	Resultado Financeiro	0,00
070.04.01	Receitas Financeiras	0,00
070.04.02	Despesas Financeiras	0,00
070.05	Outras Receitas	0,00
070.06	Outras Despesas	0,00
(-) 080	Outras Receitas e Outras Despesas	0,00
080.01	Outras Receitas	0,00
080.02	Outras Despesas	0,00
(=) 110	Res. Antes das Participações e Contrib.	56.037,02
(-) 120	Participações e Contribuições	0,00
120.01	Participações de Empregados	0,00
120.01.01	Participações de Empregados	0,00

Sob as penas da Lei, declaramos que as informações aqui contidas são verdadeiras e nos responsabilizamos por todas elas.

Teresina-PI, 31 de Dezembro de 2024

ESDRAS BARBOSA ALENCAR DE CARVALHO
SÓCIO/ADMINISTRADOR
CPF 003.892.593-14

SAMARA RODRIGUES ALCANTARA
CONTADORA
CPF 038.153.593-25
CRC PI 012684

Demonstração do Resultado do Exercício

Licenciado para: SAMARA RODRIGUES ALCANTARA
Empresa: E. B. A. CARVALHO LTDA - CNPJ: 27.057.539/0001-33
NIRE: 22200457347 - Data: 08/02/2017
Endereço: AVENIDA UNIVERSITARIA, Complemento: SALA 1218 EDIF DIAMO, N.º: 750,
Bairro: FATIMA, Cidade: Teresina, Estado: PI, CEP: 64049494, Telefone: (86) 88398212
Estabelecimentos: 0001 - E B A CARVALHO; Centros de Resultado: 001 - Geral

ADMIN
Fortes Contábil 8.20.0

Conta	Descrição	01/01/2024 a 31/12/2024
120.01.02	Contrib. Assist. ou Previd. de Empregado	0,00
120.01.03	Outras Participações de Empregados	0,00
120.02	Outras Participações	0,00
120.02.01	Administradores e Partes Beneficiárias	0,00
120.02.02	Debêntures	0,00
120.02.03	Outras	0,00
(=) 150	Res. Antes Imp.Renda e Contrib. Social	56.037,02
(-) 160	Contribuição Social Sobre o Lucro	0,00
(-) 170	Imposto de Renda	0,00
(=) 200	Resultado Líquido do Exercício	56.037,02

Sob as penas da Lei, declaramos que as informações aqui contidas são verdadeiras e nos responsabilizamos por todas elas.

Teresina-PI, 31 de Dezembro de 2024

ESDRAS BARBOSA ALENCAR DE CARVALHO
SÓCIO/ADMINISTRADOR
CPF 003.892.593-14

SAMARA RODRIGUES ALCANTARA
CONTADORA
CPF 038.153.593-25
CRC PI 012684

Licenciado para: SAMARA RODRIGUES ALCANTARA
 Empresa: E. B. A. CARVALHO LTDA - CNPJ: 27.057.539/0001-33

ADMIN
 Fortes Contábil 8.20.0

Código	Descrição	Reduz.	Análítica	Patrim.	Resumir	Natureza
1	*** Ativo ***			X		Devedora
1.01	Ativo Circulante			X		Devedora
1.01.01	Disponibilidades			X		Devedora
1.01.01.01	Numerários em Espécie			X		Devedora
1.01.01.01.01	Caixa Geral			X		Devedora
1.01.01.01.01.0001-5	Caixa	1	X	X		Devedora
1.01.01.02	Bancos			X		Devedora
1.01.01.02.01	Contas Correntes			X		Devedora
1.01.01.02.01.0001-8	SANTANDER CC	358	X	X		Devedora
1.01.01.03	Recursos no Exterior Decorrentes de Exportação			X		Devedora
1.01.01.07	Valores Mobiliários			X		Devedora
1.01.01.07.01	Valores Mobiliários - Mercado de Capitais Interno			X		Devedora
1.01.01.07.02	Valores Mobiliários - Mercado de Capitais Externo			X		Devedora
1.01.01.11	Outras			X		Devedora
1.01.03	Cientes			X		Devedora
1.01.03.01	Cientes Nacionais			X		Devedora
1.01.03.01.01	Duplicatas a Receber			X		Devedora
1.01.03.01.01.0001-1	Cientes Diversos	2	X	X		Devedora
1.01.03.02	Cientes Internacionais			X		Devedora
1.01.03.02.01	Duplicatas a Receber			X		Devedora
1.01.03.02.01.0001-4	Cientes Diversos	3	X	X		Devedora
1.01.05	Créditos			X		Devedora
1.01.05.01	Créditos com Terceiros			X		Devedora
1.01.05.01.01	Adiantamentos a Fornecedores			X		Devedora
1.01.05.01.01.0001-8	Fornecedores Diversos	4	X	X		Devedora
1.01.05.01.03	Créditos de Funcionários			X		Devedora
1.01.05.01.03.0001-7	Adiantamento de Salários	5	X	X		Devedora
1.01.05.01.03.0002-5	Adiantamento de Férias	6	X	X		Devedora
1.01.05.01.03.0003-3	Adiantamento de 13º Salário	7	X	X		Devedora
1.01.05.01.03.0004-1	Empréstimos a Funcionários	8	X	X		Devedora
1.01.05.01.03.0005-0	Vale Transporte	9	X	X		Devedora
1.01.05.01.05	Impostos e Contribuições a Recuperar			X		Devedora
1.01.05.01.05.0001-6	ICMS a Recuperar	10	X	X		Devedora
1.01.05.01.05.0002-4	IPI a Recuperar	11	X	X		Devedora
1.01.05.01.05.0003-2	IRRF a Recuperar	12	X	X		Devedora
1.01.05.01.05.0004-0	IRPJ - Estimativa	13	X	X		Devedora
1.01.05.01.05.0005-9	CSLL - Estimativa	14	X	X		Devedora
1.01.05.01.05.0006-7	IRPJ a Recuperar	15	X	X		Devedora
1.01.05.01.05.0007-5	CSLL a Recuperar	16	X	X		Devedora
1.01.05.01.05.0008-3	PIS a Recuperar	17	X	X		Devedora
1.01.05.01.05.0009-1	COFINS a Recuperar	18	X	X		Devedora
1.01.05.01.05.0010-5	ISS a Recuperar	19	X	X		Devedora
1.01.05.01.05.0011-3	CSLL - Diferenças Temporárias e Base de Cálculo Negativa	20	X	X		Devedora
1.01.05.01.05.0012-1	IRPJ - Diferenças Temporárias e Prejuízos Fiscais	21	X	X		Devedora
1.01.05.01.05.0019-9	Outros Impostos e Contribuições a Recuperar	22	X	X		Devedora
1.01.05.01.07	Antecipações a Recuperar			X		Devedora
1.01.05.01.07.0001-5	Salário Família	23	X	X		Devedora
1.01.05.01.07.0002-3	Salário Maternidade	24	X	X		Devedora
1.01.05.01.09	Outras			X		Devedora
1.01.15	Estoques			X		Devedora
1.01.15.01	Estoques em Estabelecimentos Próprios			X		Devedora
1.01.15.01.01	Estoque de Mercadorias			X		Devedora
1.01.15.01.01.0001-5	Mercadorias Para Revenda	25	X	X		Devedora
1.01.15.01.02	Estoques de Materiais			X		Devedora
1.01.15.01.02.0001-0	Matérias Primas	26	X	X		Devedora
1.01.15.01.02.0002-8	Materiais Secundários	27	X	X		Devedora
1.01.15.01.02.0003-6	Materiais de Embalagem	28	X	X		Devedora
1.01.15.01.02.0004-4	Combustíveis	29	X	X		Devedora

Licenciado para: SAMARA RODRIGUES ALCANTARA
 Empresa: E. B. A. CARVALHO LTDA - CNPJ: 27.057.539/0001-33

ADMIN
 Fortes Contábil 8.20.0

Código	Descrição	Reduz.	Análítica	Patrim.	Resumir	Natureza
1.01.15.01.03	Estoques de Produtos em Elaboração			X		Devedora
1.01.15.01.03.0001-4	Produtos em Elaboração	30	X	X		Devedora
1.01.15.01.04	Estoques de Produtos Acabados			X		Devedora
1.01.15.01.04.0001-9	Produtos Acabados	31	X	X		Devedora
1.01.15.01.05	Serviços em Andamento			X		Devedora
1.01.15.01.05.0001-3	Serviços em Andamento	32	X	X		Devedora
1.01.15.01.19	Materiais Diversos Almoxarifado			X		Devedora
1.01.15.01.19.0001-5	Materiais Diversos	33	X	X		Devedora
1.01.15.02	Imóveis Destinados a Venda			X		Devedora
1.01.15.02.00	Imóveis Destinados a Venda			X		Devedora
1.01.15.02.01	Construções em Andamento de Imóveis Destinados à Venda			X		Devedora
1.01.15.05	Estoques em Poder de Terceiros			X		Devedora
1.01.15.09	Outras			X		Devedora
1.01.17	Despesas do Exercício Seguinte			X		Devedora
1.01.17.01	Despesas do Exercício Seguinte			X		Devedora
1.01.17.01.01	Despesas Antecipadas			X		Devedora
1.01.17.01.01.0001-1	Prêmios de Seguros a Apropriar	34	X	X		Devedora
1.01.17.01.01.0002-0	Assinaturas e Anuidades a Apropriar	35	X	X		Devedora
1.01.17.01.02	Outras Contas			X		Devedora
1.01.21	Contas Retificadoras			X		Credora
1.01.21.01	(-) Contas Retificadoras			X		Credora
1.01.21.01.01	(-) Contas Retificadoras			X		Credora
1.01.21.01.01.0001-0	(-) Duplicatas Descontadas	36	X	X		Credora
1.01.21.01.01.0003-6	(-) Provisão para Créditos de Liquidação Duvidosa	37	X	X		Credora
1.01.21.01.01.0005-2	(-) Provisão para Ajuste do Estoque ao Valor de Mercado	38	X	X		Credora
1.01.21.01.01.0007-9	(-) Provisão para Ajuste ao Valor Provável de Realização	39	X	X		Credora
1.01.21.01.01.0009-5	(-) Outras Contas Retificadoras	40	X	X		Credora
1.07	Ativo não Circulante			X		Devedora
1.07.00	Realizável a Longo Prazo			X		Devedora
1.07.00.01	Clientes			X		Devedora
1.07.00.01.01	Clientes Nacionais			X		Devedora
1.07.00.01.01.0001-5	Clientes Diversos	41	X	X		Devedora
1.07.00.03	Créditos com Pessoas Ligadas Físicas/Jurídicas			X		Devedora
1.07.00.05	Valores Mobiliários			X		Devedora
1.07.00.07	Depósitos Judiciais			X		Devedora
1.07.00.09	Impostos e Contribuições a Recuperar			X		Devedora
1.07.00.09.01	CSLL - Diferenças Temporárias e Base de Cálculo Negativa			X		Devedora
1.07.00.09.02	IRPJ - Diferenças Temporárias e Prejuízos Fiscais			X		Devedora
1.07.00.17	Despesas do Exercício Seguinte			X		Devedora
1.07.00.17.01	Despesas Antecipadas			X		Devedora
1.07.00.17.01.0001-3	Prêmios de Seguros a Apropriar	42	X	X		Devedora
1.07.00.17.01.0002-1	Assinaturas e Anuidades a Apropriar	43	X	X		Devedora
1.07.00.19	Outras Contas			X		Devedora
1.07.00.21	(-) Contas Retificadoras			X		Credora
1.07.00.21.01	(-) Contas Retificadoras			X		Credora
1.07.00.21.01.0001-9	(-) Duplicatas Descontadas	44	X	X		Credora
1.07.00.21.01.0002-7	(-) Provisão para Créditos de Liquidação Duvidosa	45	X	X		Credora
1.07.00.21.01.0003-5	(-) Provisão para Ajuste ao Valor Provável de Realização	46	X	X		Credora
1.07.00.21.01.0004-3	(-) Outras Contas Retificadoras	47	X	X		Credora
1.07.01	Investimentos			X		Devedora
1.07.01.01	Participações Permanentes em Coligadas ou Controladas			X		Devedora
1.07.01.02	Investimentos Decorrentes de Incentivos Fiscais			X		Devedora
1.07.01.03	Outros Investimentos			X		Devedora
1.07.01.04	Ágios em Investimentos			X		Devedora
1.07.01.05	Correção Monetária - Diferença IPC/BTNF (Lei no 8200/1991)			X		Devedora
1.07.01.06	Correção Monetária Especial (Lei no 8200/1991)			X		Devedora
1.07.01.19	Outras Contas			X		Devedora
1.07.01.20	(-) Deságios e Provisão p/ Perdas Prováveis em Investimentos			X		Credora

Licenciado para: SAMARA RODRIGUES ALCANTARA
 Empresa: E. B. A. CARVALHO LTDA - CNPJ: 27.057.539/0001-33

ADMIN
 Fortes Contábil 8.20.0

Código	Descrição	Reduz.	Análítica	Patrim.	Resumir	Natureza
1.07.01.21	(-) Outras Contas Retificadoras			X		Credora
1.07.04	Imobilizado			X		Devedora
1.07.04.01	Bens em Operação			X		Devedora
1.07.04.01.01	Bens Utilizados na Produção e/ou Prestação de Serviços			X		Devedora
1.07.04.01.01.0001-8	Terrenos	48	X	X		Devedora
1.07.04.01.01.0002-6	Edifícios e Construções	49	X	X		Devedora
1.07.04.01.01.0003-4	Equipamentos, Máquinas e Instalações Industriais	50	X	X		Devedora
1.07.04.01.01.0004-2	Veículos	51	X	X		Devedora
1.07.04.01.01.0005-0	Móveis, Utensílios e Instalações Comerciais	52	X	X		Devedora
1.07.04.01.01.0006-9	Equipamentos de Processamento de Dados	53	X	X		Devedora
1.07.04.01.02	Bens Não Utilizados na Produção e/ou Prestação de Serviços			X		Devedora
1.07.04.01.02.0001-2	Embarcações	54	X	X		Devedora
1.07.04.01.02.0002-0	Aeronaves	55	X	X		Devedora
1.07.04.03	Recursos Minerais			X		Devedora
1.07.04.05	Florestamento e Reflorestamento			X		Devedora
1.07.04.07	Direitos Contratuais de Exploração de Florestas			X		Devedora
1.07.04.10	Correção Monetária - Diferença IPC/BTNF (Lei no 8200/1991)			X		Devedora
1.07.04.11	Correção Monetária Especial (Lei no 8200/1991)			X		Devedora
1.07.04.13	Imobilizado em Andamento			X		Devedora
1.07.04.15	Bens Arrendados			X		Devedora
1.07.04.19	Outras Imobilizações			X		Devedora
1.07.04.21	(-) Depreciações, Amortizações e Quotas de Exaustão			X		Credora
1.07.04.21.01	(-) Bens Utilizados na Produção e/ou Prestação de Serviços			X		Credora
1.07.04.21.02	(-) Bens Não Utilizados na Produção e/ou Prestação de Serviços			X		Credora
1.07.04.22	(-) Outras Contas Retificadoras			X		Credora
1.07.05	Intangível			X		Devedora
1.07.05.01	Concessões			X		Devedora
1.07.05.03	Marcas e Patentes			X		Devedora
1.07.05.05	Direitos Autorais			X		Devedora
1.07.05.07	Fundo de Comércio			X		Devedora
1.07.05.09	Software ou Programas de Computador			X		Devedora
1.07.05.11	Franquias			X		Devedora
1.07.05.13	Desenvolvimento de Produtos			X		Devedora
1.07.05.15	Outras			X		Devedora
1.07.05.20	(-) Amortização do Intangível			X		Credora
1.07.05.21	(-) Outras Contas Redutoras do Intangível			X		Credora
1.07.07	Diferido			X		Devedora
1.07.07.01	Despesas Pré-Operacionais ou Pré-Industriais			X		Devedora
1.07.07.02	Despesas com Pesquisas Científicas ou Tecnológicas			X		Devedora
1.07.07.03	Demais Aplicações em Despesas Amortizáveis			X		Devedora
1.07.07.04	Correção Monetária - Diferença IPC/BTNF (Lei no 8200/1991)			X		Devedora
1.07.07.05	Correção Monetária Especial (Lei no 8200/1991)			X		Devedora
1.07.07.06	(-) Amortização do Diferido			X		Credora
2	*** Passivo ***			X		Credora
2.01	Passivo Circulante			X		Credora
2.01.01	Obrigações de Curto Prazo			X		Credora
2.01.01.01	Fornecedores			X		Credora
2.01.01.01.01	Fornecedores Nacionais			X		Credora
2.01.01.01.01.0001-0	Fornecedores Diversos	56	X	X		Credora
2.01.01.03	Obrigações Trabalhistas, Previdenciárias e Fiscais			X		Credora
2.01.01.03.01	Obrigações Trabalhistas e Previdenciárias			X		Credora
2.01.01.03.01.0001-5	INSS a Recolher	57	X	X		Credora
2.01.01.03.01.0002-3	FGTS a Recolher	58	X	X		Credora
2.01.01.03.01.0003-1	Contribuição Sindical a Recolher	59	X	X		Credora
2.01.01.03.01.0004-0	Mensalidade Sindical a Recolher	60	X	X		Credora
2.01.01.03.01.0005-8	Taxa Assistencial a Recolher	61	X	X		Credora
2.01.01.03.01.0006-6	Contribuição Confederativa a Recolher	62	X	X		Credora
2.01.01.03.01.0010-4	Salários a Pagar	63	X	X		Credora

Licenciado para: SAMARA RODRIGUES ALCANTARA
 Empresa: E. B. A. CARVALHO LTDA - CNPJ: 27.057.539/0001-33

ADMIN
 Fortes Contábil 8.20.0

Código	Descrição	Reduz.	Análítica	Patrim.	Resumir	Natureza
2.01.01.03.01.0011-2	Comissões a Pagar	64	X	X		Credora
2.01.01.03.01.0012-0	Pensão Alimentícia a Pagar	65	X	X		Credora
2.01.01.03.01.0013-9	Décimo Terceiro Salário a Pagar	66	X	X		Credora
2.01.01.03.01.0014-7	Férias a Pagar	67	X	X		Credora
2.01.01.03.01.0015-5	Rescisões a Pagar	68	X	X		Credora
2.01.01.03.03	Obrigações Fiscais			X		Credora
2.01.01.03.03.0001-4	ICMS a Recolher	69	X	X		Credora
2.01.01.03.03.0002-2	IPI a Recolher	70	X	X		Credora
2.01.01.03.03.0003-0	ISS a Recolher	71	X	X		Credora
2.01.01.03.03.0004-9	PIS a Recolher	72	X	X		Credora
2.01.01.03.03.0005-7	COFINS a Recolher	73	X	X		Credora
2.01.01.03.03.0006-5	IRPJ a Recolher	74	X	X		Credora
2.01.01.03.03.0007-3	CSLL a Recolher	75	X	X		Credora
2.01.01.03.03.0008-1	IRRF a Recolher	76	X	X		Credora
2.01.01.03.03.0009-0	CSRF a Recolher	77	X	X		Credora
2.01.01.03.03.0010-3	Simples a Recolher	78	X	X		Credora
2.01.01.03.03.0011-1	Débitos Fiscais CSLL - Diferenças Temporárias	79	X	X		Credora
2.01.01.03.03.0012-0	Débitos Fiscais IRPJ - Diferenças Temporárias	80	X	X		Credora
2.01.01.03.03.0020-0	Outros Impostos e Taxas a Recolher	81	X	X		Credora
2.01.01.07	Empréstimos e Financiamentos			X		Credora
2.01.01.07.01	Financiamentos a Curto Prazo - Sistema Financeiro Nacional			X		Credora
2.01.01.07.02	Arrend. Merc. (Financ.) Curto Prazo - Sist. Financ. Nacional			X		Credora
2.01.01.07.03	Financiamentos a Curto Prazo - Outros			X		Credora
2.01.01.07.04	Financiamentos a Curto Prazo - Exterior			X		Credora
2.01.01.07.05	Arrendamento Mercantil (Financeiro) à Curto Prazo - Exterior			X		Credora
2.01.01.09	Adiantamento de Clientes			X		Credora
2.01.01.09.01	Adiantamento de Clientes Nacionais			X		Credora
2.01.01.09.01.0001-1	Clientes Diversos	82	X	X		Credora
2.01.01.11	Debêntures			X		Credora
2.01.01.17	Outras Contas			X		Credora
2.01.01.17.01	Outras Obrigações			X		Credora
2.01.01.17.01.0001-8	Seguros a Pagar	83	X	X		Credora
2.01.01.17.01.0002-6	Telefone a Pagar	84	X	X		Credora
2.01.01.17.01.0003-4	Energia a Pagar	85	X	X		Credora
2.01.01.17.01.0004-2	Consumo Água a Pagar	86	X	X		Credora
2.01.01.17.01.0005-0	Aluguéis a Pagar	87	X	X		Credora
2.01.01.17.01.0006-9	Condomínio a Pagar	88	X	X		Credora
2.01.01.17.01.0007-7	Pró-labores a Pagar	89	X	X		Credora
2.01.01.19	Doações e Subvenções para Investimentos			X		Credora
2.01.01.21	Provisões			X		Credora
2.01.01.21.01	Provisões de Natureza Fiscal			X		Credora
2.01.01.21.02	Provisões de Natureza Trabalhista			X		Credora
2.01.01.21.02.0001-8	Décimo Terceiro Salário	90	X	X		Credora
2.01.01.21.02.0002-6	Férias	91	X	X		Credora
2.01.01.21.02.0003-4	INSS sobre Décimo Terceiro Salário	92	X	X		Credora
2.01.01.21.02.0004-2	FGTS sobre Décimo Terceiro Salário	93	X	X		Credora
2.01.01.21.02.0005-0	INSS sobre Férias	94	X	X		Credora
2.01.01.21.02.0006-9	FGTS sobre Férias	95	X	X		Credora
2.01.01.21.03	Provisões de Natureza Cível			X		Credora
2.01.01.24	(-) Contas Retificadoras			X		Devedora
2.01.01.27	Dividendos Propostos ou Lucros Creditados			X		Credora
2.01.01.27.01	Dividendos a Pagar			X		Credora
2.03	Passivo não Circulante			X		Credora
2.03.01	Obrigações de Longo Prazo			X		Credora
2.03.01.01	Fornecedores			X		Credora
2.03.01.01.01	Fornecedores Nacionais			X		Credora
2.03.01.01.01.0001-2	Fornecedores Diversos	96	X	X		Credora
2.03.01.03	Obrigações Trabalhistas, Previdenciárias e Fiscais			X		Credora

Licenciado para: SAMARA RODRIGUES ALCANTARA
 Empresa: E. B. A. CARVALHO LTDA - CNPJ: 27.057.539/0001-33

ADMIN
 Fortes Contábil 8.20.0

Código	Descrição	Reduz.	Análítica	Patrim.	Resumir	Natureza
2.03.01.03.01	Obrigações Trabalhistas e Previdenciárias			X		Credora
2.03.01.03.03	Obrigações Fiscais			X		Credora
2.03.01.03.03.0001-7	Débitos Fiscais CSLL - Diferenças Temporárias	97	X	X		Credora
2.03.01.03.03.0002-5	Débitos Fiscais IRPJ - Diferenças Temporárias	98	X	X		Credora
2.03.01.03.03.0003-3	Imposto de Renda sobre Lucros Diferidos	99	X	X		Credora
2.03.01.07	Empréstimos e Financiamentos			X		Credora
2.03.01.07.01	Financiamentos a Longo Prazo - Sistema Financeiro Nacional			X		Credora
2.03.01.07.02	Arrend. Merc. (Financ.) Longo Prazo - Sist. Financ. Nacional			X		Credora
2.03.01.07.03	Financiamentos a Longo Prazo - Brasil - Outros			X		Credora
2.03.01.07.04	Financiamentos a Longo Prazo - Exterior			X		Credora
2.03.01.07.05	Arrendamento Mercantil (Financeiro) à Longo Prazo - Exterior			X		Credora
2.03.01.09	Adiantamento de Clientes			X		Credora
2.03.01.09.01	Clientes Nacionais			X		Credora
2.03.01.09.01.0001-4	Clientes Diversos	100	X	X		Credora
2.03.01.11	Debêntures			X		Credora
2.03.01.13	Empréstimos de Sócios/Acionistas Não Administradores			X		Credora
2.03.01.15	Créditos de Pessoas Ligadas Físicas/Jurídicas			X		Credora
2.03.01.17	Outras Contas			X		Credora
2.03.01.19	Doações e Subvenções para Investimentos			X		Credora
2.03.01.21	Provisões			X		Credora
2.03.01.21.01	Provisões de Natureza Fiscal			X		Credora
2.03.01.21.02	Provisões de Natureza Trabalhista			X		Credora
2.03.01.21.03	Provisões de Natureza Cível			X		Credora
2.03.01.24	(-) Contas Retificadoras			X		Devedora
2.03.02	Receitas Diferidas			X		Credora
2.03.02.01	Receitas Diferidas			X		Credora
2.03.02.01.01	Receitas Diferidas			X		Credora
2.03.02.01.02	(-) Custos Correspondentes às Receitas Diferidas			X		Devedora
2.07	Patrimônio Líquido			X		Credora
2.07.01	Capital Realizado			X		Credora
2.07.01.01	Capital Social			X		Credora
2.07.01.01.01	Capital Social de Domiciliados e Residentes no País			X		Credora
2.07.01.01.01.0001-8	Capital Subscrito de Domiciliados e Residentes no País	101	X	X		Credora
2.07.01.01.01.0002-6	(-) Capital a Integralizar de Domiciliados e Resid no País	102	X	X		Devedora
2.07.01.01.02	Capital Social de Domiciliados e Residentes no Exterior			X		Credora
2.07.01.01.02.0001-2	Capital Subscrito de Domiciliados e Residentes no Exterior	103	X	X		Credora
2.07.01.01.02.0002-0	(-) Capital a Integral de Domiciliados e Resid no Exterior	104	X	X		Devedora
2.07.04	Reservas			X		Credora
2.07.04.01	Reservas			X		Credora
2.07.04.01.01	Reservas de Capital			X		Credora
2.07.04.01.01.0001-2	Ágio na Subscrição de Ações	105	X	X		Credora
2.07.04.01.01.0002-0	Alienação de Partes Beneficiárias e Bônus de Subscrição	106	X	X		Credora
2.07.04.01.02	Reservas de Reavaliação			X		Credora
2.07.04.01.03	Reservas de Lucros			X		Credora
2.07.04.01.03.0001-1	Reserva Legal	107	X	X		Credora
2.07.04.01.03.0002-0	Reserva Estatutária	108	X	X		Credora
2.07.04.01.03.0003-8	Reserva para Contingências	109	X	X		Credora
2.07.04.01.03.0004-6	Reserva de Incent. Fiscais - Doações e Subv. para Investir	110	X	X		Credora
2.07.04.01.03.0005-4	Reserva de Lucros a Realizar	111	X	X		Credora
2.07.04.01.03.0006-2	Prêmio na Emissão de Debêntures	112	X	X		Credora
2.07.04.01.04	Reserva para Aumento de Capital (Lei n 9249/1995)			X		Credora
2.07.04.01.05	Outras Reservas			X		Credora
2.07.05	Ajustes de Avaliação Patrimonial			X		Credora
2.07.05.01	Ajustes de Avaliação Patrimonial			X		Credora
2.07.05.01.00	Ajustes às Normas Internacionais de Contabilidade			X		Credora
2.07.05.01.01	(-) Ajustes às Normas Internacionais de Contabilidade			X		Devedora
2.07.07	Outras Contas			X		-
2.07.07.01	Outras Contas			X		-

Licenciado para: SAMARA RODRIGUES ALCANTARA
 Empresa: E. B. A. CARVALHO LTDA - CNPJ: 27.057.539/0001-33

ADMIN
 Fortes Contábil 8.20.0

Código	Descrição	Reduz.	Análítica	Patrim.	Resumir	Natureza
2.07.07.01.01	Lucros Acumulados			X		Credora
2.07.07.01.01.0001-7	Lucros Acumulados e/ou Saldo à Disposição da Assembléi	113	X	X		Credora
2.07.07.01.02	(-) Prejuízos Acumulados			X		Devedora
2.07.07.01.02.0001-1	(-) Prejuízos Acumulados	114	X	X		Devedora
2.07.07.01.03	(-) Ações em Tesouraria			X		Devedora
2.07.07.01.04	Outras			X		-
3	Resultado Líquido do Período					-
3.01	Result Líq do Período Antes do IRPJ e da CSLL					-
3.01.01	Resultado Operacional					-
3.01.01.01	Receita Líquida					Credora
3.01.01.01.01	Receita Bruta					Credora
3.01.01.01.01.0001-4	Receita de Exportação Direta de Mercadorias e Produtos	115	X			Credora
3.01.01.01.01.0002-2	Rec. de Vendas de Merc e Prod Com Export c/ Fim Espec I	116	X			Credora
3.01.01.01.01.0003-0	Receita de Exportação de Serviços	117	X			Credora
3.01.01.01.01.0004-9	Receita da Venda no Merc Interno de Prod de Fabric Própri	118	X			Credora
3.01.01.01.01.0005-7	Receita da Revenda de Mercadorias no Mercado Interno	119	X			Credora
3.01.01.01.01.0006-5	Receita da Prestação de Serviços - Mercado Interno	120	X			Credora
3.01.01.01.01.0007-3	Receita das Unidades Imobiliárias Vendidas	121	X			Credora
3.01.01.01.01.0008-1	Receita de Locação de Bens Móveis e Imóveis	122	X			Credora
3.01.01.01.01.0018-9	(-) IPI	123	X			Devedora
3.01.01.01.01.0019-7	Outras	124	X			Credora
3.01.01.01.03	Deduções da Receita Bruta					Devedora
3.01.01.01.03.0001-3	Vendas Canceladas, Devoluções e Descontos Incondiciona	125	X			Devedora
3.01.01.01.03.0002-1	ICMS	126	X			Devedora
3.01.01.01.03.0003-0	COFINS	127	X			Devedora
3.01.01.01.03.0004-8	PIS/PASEP	128	X			Devedora
3.01.01.01.03.0005-6	ISS	129	X			Devedora
3.01.01.01.03.0006-4	Demais Impostos e Contrib Incidentes s/ Vendas e Serviços	130	X			Devedora
3.01.01.01.03.0007-2	Simplex	131	X			Devedora
3.01.01.03	Custo dos Bens e Serviços Vendidos					Devedora
3.01.01.03.01	Custo dos Produtos de Fabricação Própria Vendidos					Devedora
3.01.01.03.01.0001-0	Custo dos Produtos de Fabricação Própria Vendidos	132	X			Devedora
3.01.01.03.02	Custo dos Produtos de Fabricação Própria Produzidos					Devedora
3.01.01.03.02.0001-4	Consumo de Insumos	133	X			Devedora
3.01.01.03.02.0002-2	Remuneração a Dirigentes de Ligados à Produção	134	X			Devedora
3.01.01.03.02.0003-0	Planos de Poupança e Investim. de Empregados Lig. à Produ	135	X			Devedora
3.01.01.03.02.0004-9	Fundo Aposent. Progr. Individ. de Empregados Lig. à Produ	136	X			Devedora
3.01.01.03.02.0005-7	Plano de Previd. Privada de Empregados Ligados à Produç	137	X			Devedora
3.01.01.03.02.0006-5	Outros Gastos com Pessoal Ligado à Produção	138	X			Devedora
3.01.01.03.02.0007-3	Serviços Prestados Pessoa Física sem Vínculo Empregatíc	139	X			Devedora
3.01.01.03.02.0008-1	Serviços Prestados Pessoa Jurídica	140	X			Devedora
3.01.01.03.02.0009-0	Serviços Prestados por Cooperativa de Trabalho	141	X			Devedora
3.01.01.03.02.0010-3	Locação de Mão-de-Obra	142	X			Devedora
3.01.01.03.02.0011-1	INSS - Previdência Social	143	X			Devedora
3.01.01.03.02.0012-0	FGTS	144	X			Devedora
3.01.01.03.02.0013-8	Encargos Sociais - Outros	145	X			Devedora
3.01.01.03.02.0014-6	Alimentação do Trabalhador	146	X			Devedora
3.01.01.03.02.0015-4	Manutenção e Reparo de Bens Aplicados na Produção	147	X			Devedora
3.01.01.03.02.0016-2	Arrendamento Mercantil	148	X			Devedora
3.01.01.03.02.0017-0	Encargos de Depreciação, Amortização e Exaustão	149	X			Devedora
3.01.01.03.02.0018-9	Constituição de Provisões	150	X			Devedora
3.01.01.03.02.0021-9	Royalties e Assistência Técnica - PAÍS	151	X			Devedora
3.01.01.03.02.0022-7	Royalties e Assistência Técnica - EXTERIOR	152	X			Devedora
3.01.01.03.02.0023-5	Outros Custos	153	X			Devedora
3.01.01.03.02.0040-5	Ordenados, Salários e Gratificações	154	X			Devedora
3.01.01.03.02.0041-3	Férias	155	X			Devedora
3.01.01.03.02.0042-1	Décimo Terceiro Salário	156	X			Devedora
3.01.01.03.02.0043-0	Outros Gastos com Pessoal Ligado à Produção	157	X			Devedora

Licenciado para: SAMARA RODRIGUES ALCANTARA
 Empresa: E. B. A. CARVALHO LTDA - CNPJ: 27.057.539/0001-33

ADMIN
 Fortes Contábil 8.20.0

Código	Descrição	Reduz.	Análítica	Patrim.	Resumir	Natureza
3.01.01.03.02.0044-8	Assistência Médica, Odontológica e Farmacêutica a Empre	158	X			Devedora
3.01.01.03.02.0045-6	Vale Transporte	159	X			Devedora
3.01.01.03.02.0046-4	Estagiários	160	X			Devedora
3.01.01.03.02.0047-2	Bolsa de Estudo	161	X			Devedora
3.01.01.03.02.0048-0	Fardamento	162	X			Devedora
3.01.01.03.02.0049-9	Pró-labores	163	X			Devedora
3.01.01.03.02.0050-2	Despesas com Treinamento de Pessoal	164	X			Devedora
3.01.01.03.02.0051-0	Indenizações Trabalhistas	165	X			Devedora
3.01.01.03.02.0052-9	Aluguéis	166	X			Devedora
3.01.01.03.02.0053-7	Energia Elétrica	167	X			Devedora
3.01.01.03.02.0054-5	Seguros Diversos	168	X			Devedora
3.01.01.03.02.0056-1	Condomínios	169	X			Devedora
3.01.01.03.02.0057-0	Aluguél de Equipamentos	170	X			Devedora
3.01.01.03.02.0060-0	Fretes	171	X			Devedora
3.01.01.03.03	Custo das Mercadorias Revendidas					Devedora
3.01.01.03.03.0001-9	Custo das Mercadorias Revendidas	172	X			Devedora
3.01.01.03.05	Custo dos Serviços Vendidos					Devedora
3.01.01.03.05.0001-8	Custo dos Serviços Vendidos	173	X			Devedora
3.01.01.03.06	Custo dos Serviços Produzidos					Devedora
3.01.01.03.06.0001-2	Material Aplicado na Produção de Serviços	174	X			Devedora
3.01.01.03.06.0002-0	Remuneração a Dirigentes ligados à Produção de Serviços	175	X			Devedora
3.01.01.03.06.0003-9	Planos de Poup. e Invest. Empregados Lig. Prod. de Serviç	176	X			Devedora
3.01.01.03.06.0004-7	Fundo Aposent. Prog. Individ. Empregados Lig. Prod. Servi	177	X			Devedora
3.01.01.03.06.0005-5	Plano de Previd. Privada Empregados Lig. Prod. de Serviç	178	X			Devedora
3.01.01.03.06.0006-3	Outros Gastos com Pessoal Ligado à Produção de Serviços	179	X			Devedora
3.01.01.03.06.0007-1	Serviços Prestados Pessoa Física sem Vínculo Empregatíc	180	X			Devedora
3.01.01.03.06.0008-0	Serviços Prestados Pessoa Jurídica	181	X			Devedora
3.01.01.03.06.0009-8	Serviços Prestados por Cooperativa de Trabalho	182	X			Devedora
3.01.01.03.06.0010-1	Locação de Mão-de-Obra	183	X			Devedora
3.01.01.03.06.0011-0	INSS - Previdência Social	184	X			Devedora
3.01.01.03.06.0012-8	FGTS	185	X			Devedora
3.01.01.03.06.0013-6	Encargos Sociais - Outros	186	X			Devedora
3.01.01.03.06.0014-4	Alimentação do Trabalhador	187	X			Devedora
3.01.01.03.06.0015-2	Manutenção e Reparo Bens Aplicados na Produção de Ser	188	X			Devedora
3.01.01.03.06.0016-0	Arrendamento Mercantil	189	X			Devedora
3.01.01.03.06.0017-9	Encargos de Depreciação, Amortização e Exaustão	190	X			Devedora
3.01.01.03.06.0018-7	Constituição de Provisões	191	X			Devedora
3.01.01.03.06.0021-7	Royalties e Assistência Técnica - PAÍS	192	X			Devedora
3.01.01.03.06.0022-5	Royalties e Assistência Técnica - EXTERIOR	193	X			Devedora
3.01.01.03.06.0023-3	Outros Custos	194	X			Devedora
3.01.01.03.06.0040-3	Ordenados, Salários e Gratificações	195	X			Devedora
3.01.01.03.06.0041-1	Férias	196	X			Devedora
3.01.01.03.06.0042-0	Décimo Terceiro Salário	197	X			Devedora
3.01.01.03.06.0043-8	Outros Gastos com Pessoal Ligado à Produção de Serviços	198	X			Devedora
3.01.01.03.06.0044-6	Plano de Saúde	199	X			Devedora
3.01.01.03.06.0045-4	Vale Transporte	200	X			Devedora
3.01.01.03.06.0046-2	Estagiários	201	X			Devedora
3.01.01.03.06.0047-0	Indenizações Trabalhistas		X			Devedora
3.01.01.03.07	Custo das Unidades Imobiliárias Vendidas					Devedora
3.01.01.03.07.0001-7	Custo das Unidades Imobiliárias Vendidas	202	X			Devedora
3.01.01.05	Outras Receitas Operacionais					Credora
3.01.01.05.01	Receitas Financeiras					Credora
3.01.01.05.01.0001-5	Variações Cambiais Ativas	203	X			Credora
3.01.01.05.01.0002-3	Ganhos Auferidos no Mercde Renda Variável, exceto Day-T	204	X			Credora
3.01.01.05.01.0003-1	Ganhos em Operações Day-Trade	205	X			Credora
3.01.01.05.01.0004-0	Receitas de Juros sobre o Capital Próprio	206	X			Credora
3.01.01.05.01.0005-8	Outras Receitas Financeiras	207	X			Credora
3.01.01.05.01.0006-6	Juros e Desc Recebidos e/ou Auferidos	208	X			Credora

Licenciado para: SAMARA RODRIGUES ALCANTARA

ADMIN

Empresa: E. B. A. CARVALHO LTDA - CNPJ: 27.057.539/0001-33

Fortes Contábil 8.20.0

Código	Descrição	Reduz.	Análítica	Patrim.	Resumir	Natureza
3.01.01.05.01.0007-4	Rendimentos Aplicações Financeiras	209	X			Credora
3.01.01.05.02	Outras Receitas					Credora
3.01.01.05.02.0001-0	Ganhos na Alienação de Partic não Integr do At Permanent	210	X			Credora
3.01.01.05.02.0002-8	Resultados Positivos em Participações Societárias	211	X			Credora
3.01.01.05.02.0003-6	Amort De Deságio Aquisições Invest Avaliados pelo Patrim	212	X			Credora
3.01.01.05.02.0004-4	Resultados Positivos em SCP	213	X			Credora
3.01.01.05.02.0005-2	Rendimentos e Ganhos de Capital Auferidos no Exterior	214	X			Credora
3.01.01.05.02.0006-0	Reversão dos Saldos das Provisões Operacionais	215	X			Credora
3.01.01.05.02.0007-9	Prêmios Recebidos na Emissão de Debêntures	216	X			Credora
3.01.01.05.02.0008-7	Doações e Subvenções para Investimentos	217	X			Credora
3.01.01.05.02.0009-5	Contrapartida dos Ajustes ao Valor Presente	218	X			Credora
3.01.01.05.02.0010-9	Contrapartida Outros Ajustes às Normas Internac. Contabili	219	X			Credora
3.01.01.05.02.0011-7	Outras Receitas Operacionais	220	X			Credora
3.01.01.07	Despesas Operacionais					Devedora
3.01.01.07.01	Despesas Operacionais das Atividades em Geral					Devedora
3.01.01.07.01.0001-0	Remuneração a Dirigentes e a Conselho de Administração	221	X			Devedora
3.01.01.07.01.0003-7	Ordenados, Salários, Gratif e Outras Remuner a Empregad	222	X			Devedora
3.01.01.07.01.0004-5	Planos de Poupança e Investimentos de Empregados	223	X			Devedora
3.01.01.07.01.0005-3	Fundo de Aposentadoria Programada Individual de Empreg	224	X			Devedora
3.01.01.07.01.0006-1	Plano de Previdência Privada de Empregados	225	X			Devedora
3.01.01.07.01.0007-0	Outros Gastos com Pessoal	226	X			Devedora
3.01.01.07.01.0008-8	Serviços Prestados Pessoa Física sem Vínculo Empregatíc	227	X			Devedora
3.01.01.07.01.0009-6	Serviços Prestados Pessoa Jurídica	228	X			Devedora
3.01.01.07.01.0010-0	Serviços Prestados por Cooperativa de Trabalho	229	X			Devedora
3.01.01.07.01.0011-8	Locação de Mão-de-Obra	230	X			Devedora
3.01.01.07.01.0012-6	INSS - Previdência Social	231	X			Devedora
3.01.01.07.01.0013-4	FGTS	232	X			Devedora
3.01.01.07.01.0014-2	Encargos Sociais - Outros	233	X			Devedora
3.01.01.07.01.0015-0	Doações e Patrocínios de Caráter Cultural e Artístico	234	X			Devedora
3.01.01.07.01.0016-9	Doações a Instituições de Ensino e Pesquisa (Lei n 9249/9	235	X			Devedora
3.01.01.07.01.0017-7	Doações a Entidades Civas	236	X			Devedora
3.01.01.07.01.0018-5	Outras Contribuições e Doações	237	X			Devedora
3.01.01.07.01.0019-3	Alimentação do Trabalhador	238	X			Devedora
3.01.01.07.01.0020-7	PIS/PASEP	239	X			Devedora
3.01.01.07.01.0021-5	COFINS	240	X			Devedora
3.01.01.07.01.0022-3	Demais Impostos, Taxas e Contribuições, exceto IR e CSLL	241	X			Devedora
3.01.01.07.01.0023-1	Arrendamento Mercantil	242	X			Devedora
3.01.01.07.01.0024-0	Aluguéis	243	X			Devedora
3.01.01.07.01.0025-8	Despesas com Veículos e de Conservação de Bens e Insta	244	X			Devedora
3.01.01.07.01.0027-4	Propag, Public e Patroc (Assoc Desp Manutenham Futeb Pr	245	X			Devedora
3.01.01.07.01.0028-2	Propaganda, Publicidade e Patrocínio	246	X			Devedora
3.01.01.07.01.0029-0	Multas	247	X			Devedora
3.01.01.07.01.0030-4	Encargos de Depreciação e Amortização	248	X			Devedora
3.01.01.07.01.0031-2	Perdas em Operações de Crédito	249	X			Devedora
3.01.01.07.01.0032-0	Provisão para Perda de Estoque	250	X			Devedora
3.01.01.07.01.0033-9	Demais Provisões	251	X			Devedora
3.01.01.07.01.0034-7	Gratificações a Administradores	252	X			Devedora
3.01.01.07.01.0035-5	Royalties e Assistência Técnica - PAÍS	253	X			Devedora
3.01.01.07.01.0036-3	Royalties e Assistência Técnica - EXTERIOR	254	X			Devedora
3.01.01.07.01.0037-1	Assistência Médica, Odontológica e Farmacêutica a Empre	255	X			Devedora
3.01.01.07.01.0038-0	Pesquisas Científicas e Tecnológicas	256	X			Devedora
3.01.01.07.01.0039-8	Bens de Natureza Permanente Deduzidos como Despesa	257	X			Devedora
3.01.01.07.01.0041-0	Despesa com Viagens, Diárias e Ajuda de Custos	258	X			Devedora
3.01.01.07.01.0042-8	Outras Despesas Operacionais	259	X			Devedora
3.01.01.07.01.0043-6	Férias	260	X			Devedora
3.01.01.07.01.0044-4	Décimo Terceiro Salário	261	X			Devedora
3.01.01.07.01.0045-2	Outros Gastos com Pessoal	262	X			Devedora
3.01.01.07.01.0046-0	Indenizações Trabalhistas	263	X			Devedora

Licenciado para: SAMARA RODRIGUES ALCANTARA
 Empresa: E. B. A. CARVALHO LTDA - CNPJ: 27.057.539/0001-33

ADMIN
 Fortes Contábil 8.20.0

Código	Descrição	Reduz.	Análítica	Patrim.	Resumir	Natureza
3.01.01.07.01.0047-9	Estagiários	264	X			Devedora
3.01.01.07.01.0048-7	Energia Elétrica	265	X			Devedora
3.01.01.07.01.0049-5	Água	266	X			Devedora
3.01.01.07.01.0050-9	Telefones	267	X			Devedora
3.01.01.07.01.0051-7	Vale Transporte	268	X			Devedora
3.01.01.07.01.0052-5	Fardamento	269	X			Devedora
3.01.01.07.01.0053-3	Despesas com Treinamento de Pessoal	270	X			Devedora
3.01.01.07.01.0055-0	Pró-labores	271	X			Devedora
3.01.01.07.01.0056-8	Seguros Diversos	272	X			Devedora
3.01.01.07.01.0057-6	Condomínio	273	X			Devedora
3.01.01.07.01.0058-4	Bolsa de Estudo	274	X			Devedora
3.01.01.07.01.0059-2	Despesas C/Festas e Comemorações	275	X			Devedora
3.01.01.07.01.0060-6	Correios e Malotes	276	X			Devedora
3.01.01.07.01.0061-4	Assessoria Jurídica	277	X			Devedora
3.01.01.07.01.0062-2	Softwares	278	X			Devedora
3.01.01.07.01.0063-0	Materiais de Consumo	279	X			Devedora
3.01.01.07.01.0064-9	Manut Conservação e Limpeza	280	X			Devedora
3.01.01.07.01.0065-7	Cópias e Encadernações	281	X			Devedora
3.01.01.07.01.0066-5	Materiais de Expediente	282	X			Devedora
3.01.01.07.01.0067-3	Taxas e Emolumentos	283	X			Devedora
3.01.01.07.01.0068-1	Assessoria Contábil	284	X			Devedora
3.01.01.07.01.0069-0	Assinaturas de Jornais e Revistas	285	X			Devedora
3.01.01.07.01.0070-3	Despesas Legais e Jurídicas	286	X			Devedora
3.01.01.07.01.0071-1	Despesas C/Cartório	287	X			Devedora
3.01.01.07.01.0072-0	Internet	288	X			Devedora
3.01.01.07.01.0073-8	Fretes	289	X			Devedora
3.01.01.07.01.0074-6	Vigilância e Segurança Eletrônica		X			Devedora
3.01.01.07.02	Despesas de Vendas					Devedora
3.01.01.07.02.0001-5	Comissões sobre Vendas	290	X			Devedora
3.01.01.07.02.0002-3	Despesa de Viagens	291	X			Devedora
3.01.01.07.02.0003-1	Publicidades e Propagandas	292	X			Devedora
3.01.01.07.02.0004-0	Devedores Duvidosos	293	X			Devedora
3.01.01.07.02.0005-8	Fretes sobre Vendas	294	X			Devedora
3.01.01.07.02.0006-6	Manutenção de Veículos	295	X			Devedora
3.01.01.07.02.0007-4	Outras Despesas com Vendas	296	X			Devedora
3.01.01.07.02.0008-2	Brindes	297	X			Devedora
3.01.01.07.02.0009-0	Ordenados e Salários	298	X			Devedora
3.01.01.07.02.0010-4	INSS - Previdência Social	299	X			Devedora
3.01.01.07.02.0011-2	FGTS	300	X			Devedora
3.01.01.07.02.0012-0	Décimo Terceiro Salário	301	X			Devedora
3.01.01.07.02.0013-9	Férias	302	X			Devedora
3.01.01.07.02.0014-7	Pró-labores	303	X			Devedora
3.01.01.07.02.0015-5	Vale Transporte	304	X			Devedora
3.01.01.07.02.0016-3	Outros Gastos com Pessoal	305	X			Devedora
3.01.01.07.02.0017-1	Benefícios Concedidos a Empregados	306	X			Devedora
3.01.01.07.02.0018-0	Bolsa de Estudo	307	X			Devedora
3.01.01.07.02.0019-8	Assistência Médica, Odontológica e Farmacêutica a Empre	308	X			Devedora
3.01.01.07.02.0020-1	Estagiários	309	X			Devedora
3.01.01.07.02.0021-0	Indenizações Trabalhistas	310	X			Devedora
3.01.01.07.02.0022-8	Fardamento	311	X			Devedora
3.01.01.07.02.0023-6	Despesas com Treinamento de Pessoal	312	X			Devedora
3.01.01.07.02.0025-2	Seguros Diversos	313	X			Devedora
3.01.01.07.02.0026-0	Alimentação do Trabalhador	314	X			Devedora
3.01.01.07.03	Despesas Tributárias					Devedora
3.01.01.07.03.0001-0	IRPJ - Lucro Presumido	315	X			Devedora
3.01.01.07.03.0002-8	CSL - Lucro Presumido	316	X			Devedora
3.01.01.07.03.0003-6	ICMS - Substituição Tributária	317	X			Devedora
3.01.01.07.03.0004-4	ICMS - Diferencial de Alíquota	318	X			Devedora

Licenciado para: SAMARA RODRIGUES ALCANTARA
 Empresa: E. B. A. CARVALHO LTDA - CNPJ: 27.057.539/0001-33

ADMIN
 Fortes Contábil 8.20.0

Código	Descrição	Reduz.	Análítica	Patrim.	Resumir	Natureza
3.01.01.07.03.0005-2	PIS S/Outras Receitas	319	X			Devedora
3.01.01.07.03.0006-0	COFINS S/Outras Receitas	320	X			Devedora
3.01.01.07.03.0007-9	PIS S/Folha de Pagamento	321	X			Devedora
3.01.01.07.03.0008-7	IPTU	322	X			Devedora
3.01.01.07.03.0009-5	IPVA	323	X			Devedora
3.01.01.07.03.0010-9	Contribuição Sindical Patronal	324	X			Devedora
3.01.01.07.03.0011-7	Impostos e Taxas Diversas	325	X			Devedora
3.01.01.09	Outras Despesas Operacionais					Devedora
3.01.01.09.01	Despesas Financeiras					Devedora
3.01.01.09.01.0001-6	Variações Cambiais Passivas	326	X			Devedora
3.01.01.09.01.0002-4	Perdas Incorridas Merc de Renda Variável, exceto Day-Trade	327	X			Devedora
3.01.01.09.01.0003-2	Perdas em Operações Day-Trade	328	X			Devedora
3.01.01.09.01.0004-0	Juros sobre o Capital Próprio	329	X			Devedora
3.01.01.09.01.0005-9	Outras Despesas Financeiras	330	X			Devedora
3.01.01.09.01.0006-7	Juros Pagos e/ou Incorridos	331	X			Devedora
3.01.01.09.01.0007-5	Descontos Concedidos	332	X			Devedora
3.01.01.09.01.0008-3	Juros, Comiss e Outras Desps Bancárias	333	X			Devedora
3.01.01.09.01.0009-1	IOF	334	X			Devedora
3.01.01.09.02	Outras Despesas					Devedora
3.01.01.09.02.0001-0	Prej na Alienação de Partic não Integr do At Permanente	335	X			Devedora
3.01.01.09.02.0002-9	Resultados Negativos em Participações Societárias	336	X			Devedora
3.01.01.09.02.0003-7	Amort de Ágio nas Aquis De Invest Avaliados pelo Pat Líqui	337	X			Devedora
3.01.01.09.02.0004-5	Resultados Negativos em SCP	338	X			Devedora
3.01.01.09.02.0005-3	Perdas em Operações Realizadas no Exterior	339	X			Devedora
3.01.01.09.02.0006-1	Contrapartida dos Ajustes ao Valor Presente	340	X			Devedora
3.01.01.09.02.0007-0	Contrapartida Outros Ajustes às Normas Internac. Contabili	341	X			Devedora
3.01.01.09.02.0008-8	Contrapartida dos Ajustes de Valor do Imobiliz. e Intangível	342	X			Devedora
3.01.03	Outras Receitas e Outras Despesas					-
3.01.03.01	Receitas e Despesas Não Operacionais					-
3.01.03.01.01	Receitas Não Operacionais					Credora
3.01.03.01.01.0001-0	Ganhos Cap por Var. Perc em Partic Soc Avaliada pelo Pat	343	X			Credora
3.01.03.01.01.0002-9	Outras Receitas Não Operacionais	344	X			Credora
3.01.03.01.02	Despesas Não Operacionais					Devedora
3.01.03.01.02.0001-5	Valor Contábil dos Bens e Direitos Alienados	345	X			Devedora
3.01.03.01.02.0002-3	Perdas Cap por Var. Perc em Partic Soc Avaliada pelo Pat	346	X			Devedora
3.01.03.01.02.0003-1	Outras Despesas Não Operacionais	347	X			Devedora
3.01.05	Participações					Devedora
3.01.05.01	Participações nos Lucros					Devedora
3.01.05.01.01	Participações de Empregados					Devedora
3.01.05.01.01.0001-7	Participações de Empregados	348	X			Devedora
3.01.05.01.01.0002-5	Contribuições para Assistência ou Previdência de Emprega	349	X			Devedora
3.01.05.01.01.0003-3	Outras Participações de Empregados	350	X			Devedora
3.01.05.01.03	Outras Participações					Devedora
3.01.05.01.03.0001-6	Participações de Administradores e Partes Beneficiárias	351	X			Devedora
3.01.05.01.03.0002-4	Participações de Debêntures	352	X			Devedora
3.01.05.01.03.0003-2	Outras	353	X			Devedora
3.02	Provisão para CSLL e IRPJ					Devedora
3.02.01	Provisão para CSLL e IRPJ					Devedora
3.02.01.01	Provisão para CSLL e IRPJ					Devedora
3.02.01.01.01	Provisão para CSLL e IRPJ					Devedora
3.02.01.01.01.0001-0	Contribuição Social sobre o Lucro Líquido	354	X			Devedora
3.02.01.01.01.0002-9	Provisão para Imposto de Renda - Pessoa Jurídica	355	X			Devedora
6	Sistema Auxiliar de Contas					-
6.01-7	Apuração do Exercício	356	X			-
6.02-5	Balanço de Abertura	357	X			-

Análise pelos Índices do Balanço (Livro Diário 2024 Nº. 1)

Licenciado para: SAMARA RODRIGUES ALCANTARA
Empresa: E. B. A. CARVALHO LTDA - CNPJ: 27.057.539/0001-33
Mês/Ano: 12/2024

ADMIN
Fortes Contábil 8.20.0

Endereço: AVENIDA UNIVERSITARIA, Complemento: SALA 1218 EDIF DIAMO, N.º: 750,
Bairro: FATIMA, Cidade: Teresina, Estado: PI, CEP: 64049494, Telefone: (86) 88398212

Código	Nome Valores	Expressão	Resultado
GA	Giro do Ativo 1.298.954,85 / 105.812,82	d030/c1	12,28
	Quanto a empresa vendeu para cada R\$1,00 de investimento total. Quanto maior, melhor.		
LC	Liquidez Corrente 105.812,82 / 49.775,80	c101/c201	2,13
	Quanto a empresa possui de Ativo Circulante para cada R\$ 1,00 de Passivo Circulante. Quanto maior, melhor.		
LG	Liquidez Geral (105.812,82 + 0,00) / (49.775,80 + 0,00)	(c101+c10700)/(c201+c203)	2,13
	A liquidez geral é um indicador financeiro que avalia a capacidade de uma empresa de honrar suas dívidas de longo prazo. Um valor superior a 1,0 indica uma boa capacidade de pagamento de dívidas de longo prazo.		
LI	Liquidez Imediata 93.753,22 / 49.775,80	c10101/c201	1,88
	Quanto dispomos imediatamente para saldar nossas dividas de Curto Prazo. Quanto maior, melhor.		
ML	Margem Líquida (56.037,02 / 1.298.954,85) * 100	(d200/d030)*100	4,31
	Quanto a empresa obtem de lucro para cada R\$100,00 vendidos. Quanto maior, melhor.		
RA	Rentabilidade do Ativo (56.037,02 / 105.812,82) * 100	(d200/c1)*100	52,96
	Quanto a empresa obtem de lucro para cada R\$100,00 de investimento total. Quanto maior, melhor.		
SG	Solvencia Geral 105.812,82 / 49.775,80	c1/c201	2,13
	O SG é um indicador que demonstra a capacidade da empresa de pagar suas dívidas com os seus ativos. Um valor superior a 1 indica que a empresa tem mais ativos do que passivos, o que é um sinal de saúde financeira.		

Sob as penas da Lei, declaramos que as informações aqui contidas são verdadeiras e nos responsabilizamos por todas elas.

Teresina-PI, 31 de Dezembro de 2024

ESDRAS BARBOSA ALENCAR DE CARVALHO
SÓCIO/ADMINISTRADOR
CPF 003.892.593-14

SAMARA RODRIGUES ALCANTARA
CONTADORA
CPF 038.153.593-25
CRC PI 012684

Termo de Encerramento

Nome do Livro: DIÁRIO

Nº de Ordem: 3

O presente livro do tipo DIÁRIO contém páginas numeradas, do nº 01 ao nº 23, e serviu para escrituração no período de 01/01/2024 a 31/12/2024, da empresa E. B. A. CARVALHO LTDA.

Teresina, 31/12/2024

ESDRAS BARBOSA ALENCAR DE CARVALHO
Administrador, Sócio
CPF 003.892.593-14

SAMARA RODRIGUES ALCANTARA
PROFISSIONAL DA CONTABILIDADE
CRC/PI 012684



ASSINATURA ELETRÔNICA

Certificamos que o ato da empresa E. B. A. CARVALHO LTDA consta assinado digitalmente por:

IDENTIFICAÇÃO DO(S) ASSINANTE(S)	
CPF/CNPJ	Nome
00389259314	
03815359325	

PROCESSO ADMINISTRATIVO Nº PR2026.01/CLHO-00002

PE Nº 006/2026

DECLARAÇÃO CONJUNTA

Objeto da licitação: Contratação de empresa para aquisição de peixes, para distribuição às famílias em situação de vulnerabilidade social na Semana Santa 2026, em atendimento à demanda da Secretaria Municipal de Assistência Social e Cidadania do município de Coelho Neto – MA, por meio de registro de preços.

A empresa E. B. A. CARVALHO LTDA, inscrita no CNPJ sob o nº 27.057.539/0001-33, com sede na Avenida Universitária, 750, sala 1218, edifício diamond center, Fátima, Teresina-PI, declara:

- a) que atende aos requisitos de habilitação, e que responderá pela veracidade das informações prestadas, na forma da lei;
- b) que cumpre as exigências de reserva de cargos para pessoa com deficiência e para reabilitado da Previdência Social, previstas em lei e em outras normas específicas;
- c) que sua proposta econômica compreende a integralidade dos custos para atendimento dos direitos trabalhistas assegurados na Constituição Federal, nas leis trabalhistas, nas normas infralegais, nas convenções coletivas de trabalho e nos termos de ajustamento de conduta vigentes na data de entrega da proposta;
- d) que está ciente e concorda com as condições contidas no Edital e seus anexos;
- e) que não emprega menor de dezoito anos em trabalho noturno, perigoso ou insalubre e não emprega menor de dezesseis anos, salvo na condição de aprendiz, a partir de quatorze anos

E. B. A. CARVALHO LTDA

CNPJ: 27.057.539/0001-33

Avenida Universitária, 750, sala 1218, edifício diamond center, Fátima, Teresina – PI

(em cumprimento do Disposto no Inciso XXXIII do art. 7º da Constituição Federal);

f) que até a presente data, inexistem fatos impeditivos para a sua habilitação, estando ciente da obrigatoriedade de declarar ocorrências posteriores.

g) que cumpre os requisitos para a habilitação definidos no Edital e que a proposta apresentada está em conformidade com as exigências editalícias;

h) ter recebido todos os documentos e informações, conhecer e acatar as condições para o cumprimento das obrigações objeto da Licitação;

i) que os documentos apresentados por meio do sistema eletrônico são autênticos aos originais;

j) que não possui servidor público ou agente político no quadro funcional da empresa;

l) que não está incurso nos impedimentos de que trata o art. 14 da Federal nº 14.133/2021.

Teresina - PI, 16 de Fevereiro de 2026

E. B. A. CARVALHO LTDA

Esdras Barbosa Alencar de Carvalho

CPF: 003.892.593-14

Sócio Administrador

E. B. A. CARVALHO LTDA CNPJ: 27.057.539/0001-33

Contatos: (86) 98839-8212 contabilsamaraalcantara@gmail.com

EMPORIO INDUSTRIAL E COMERCIO DE PESCADOS LTDA

CNPJ: 23.529.761/0001-30

Loteamento Taboca do Pau Ferrado, sn, Bairro Zona Rural, Teresina-PI, CEP 64090-990

ATESTADO DE CAPACIDADE TÉCNICA

Atestamos para os devidos fins e efeitos legais, que E. B. A. CARVALHO LTDA, empresa estabelecida na cidade de Teresina, Estado do Piauí, sediada na Avenida Universitária, Nº 750, Salar 1218, Edifício Diamond Center, Bairro Fatima, Teresina-PI, inscrita no CNPJ sob nº 27.057.539/0001-33, forneceu peixes.

Objeto do Fornecimento:

1. PEIXE RESFRIADO

Registramos ainda que as entregas dos produtos acima referidos apresentaram bom desempenho operacional, tendo a empresa cumprido fielmente com suas obrigações, nada constando que a desabone técnica e comercialmente, até a presente data.

Teresina, 16 de fevereiro de 2026

EMPORIO INDUSTRIAL E COMERCIO DDE PESCADOS LTDA

23.529.761/0001-30